Activer le routage NAT

Se rendre dans le gestionnaire de serveur et selectionner « Gérer » puis « ajouter des rôles :

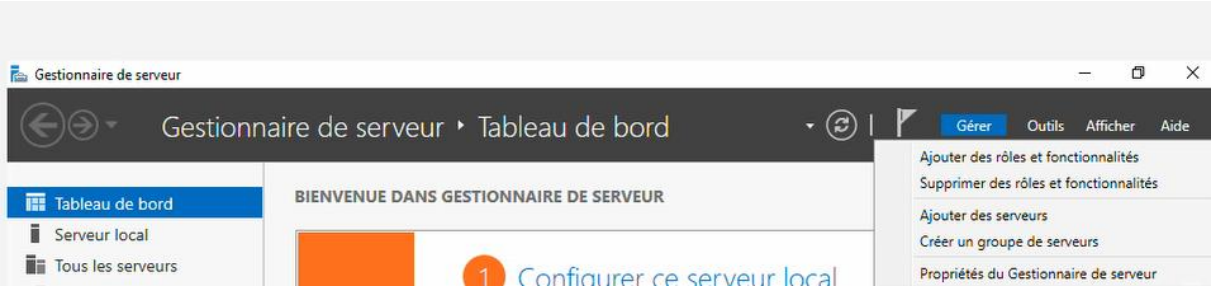

Faite suivants plusieurs fois jusqu'à choix des rôles à ajouter :

Cocher « Accès à distance » et cliquer sur suivant :

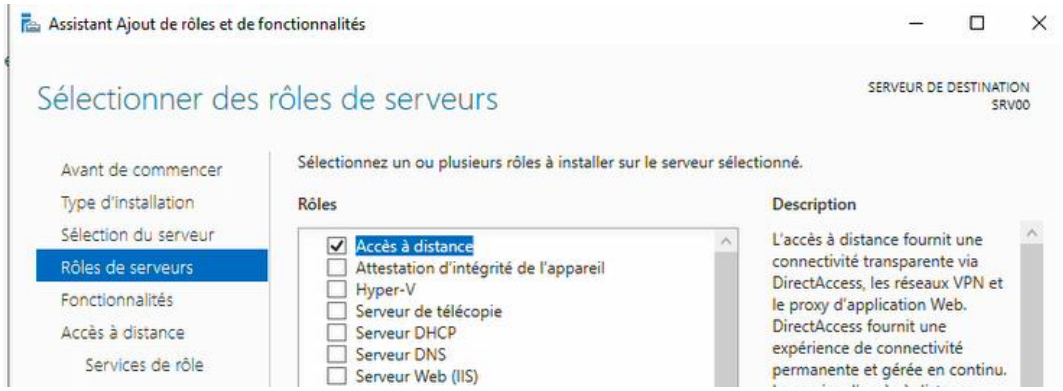

Cliquer à nouveau sur suivant (pas besoin d'ajouter de nouvelle fonctionnalité) et faire encore suivant.

Il faudra ici cocher routage (la seconde coche se fera automatiquement) :

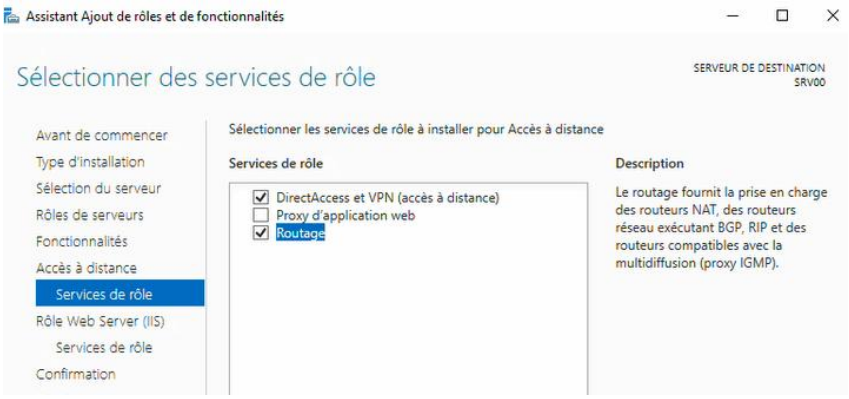

Ensuite il faut faire suivant plusieurs sans rien cocher et arriver à « Installer »

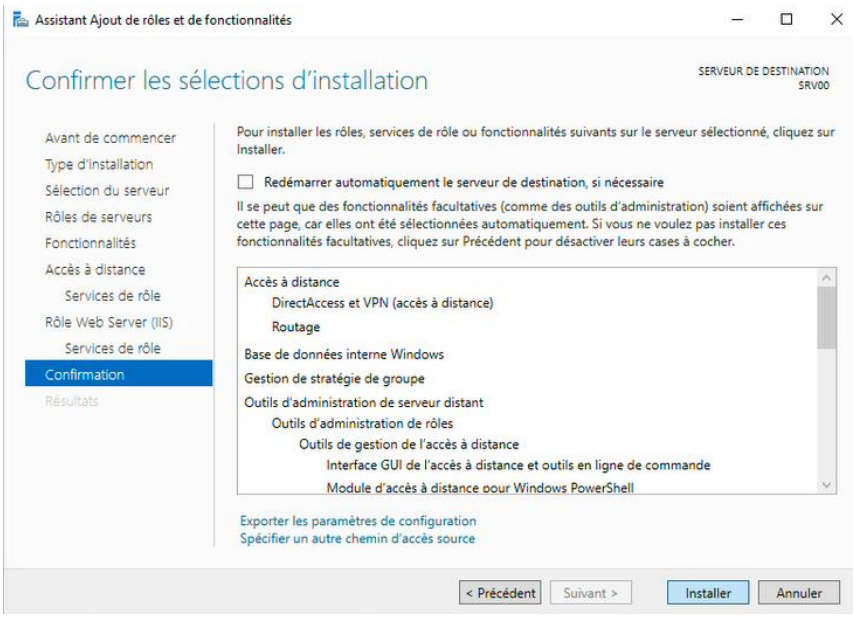

Une fois installer toujours dans le « gestionnaire de serveur » , il faudra se rendre dans outils puis « Routage et accès distant » :

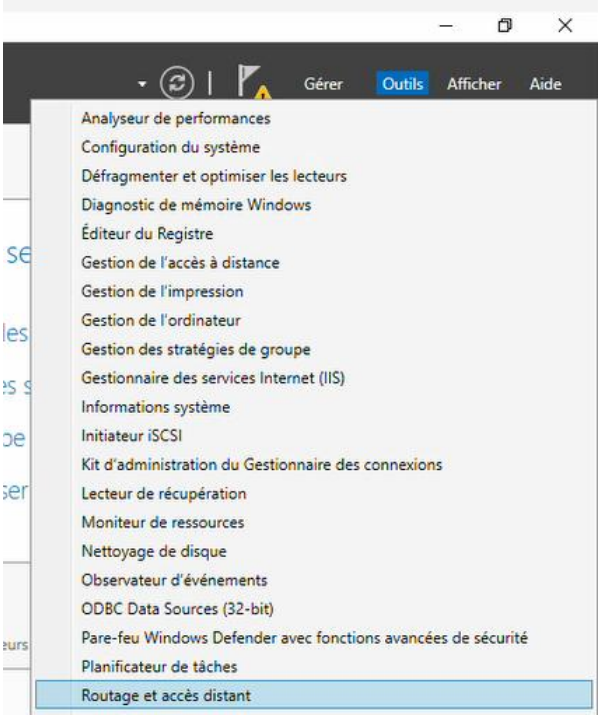

Ou en le tapant dans la barre de recherche Windows :

Dans la fenêtre qui s'ouvre, il faudra faire un clic droit sur notre serveur et cliquer sur « configurer et activer le routage » :

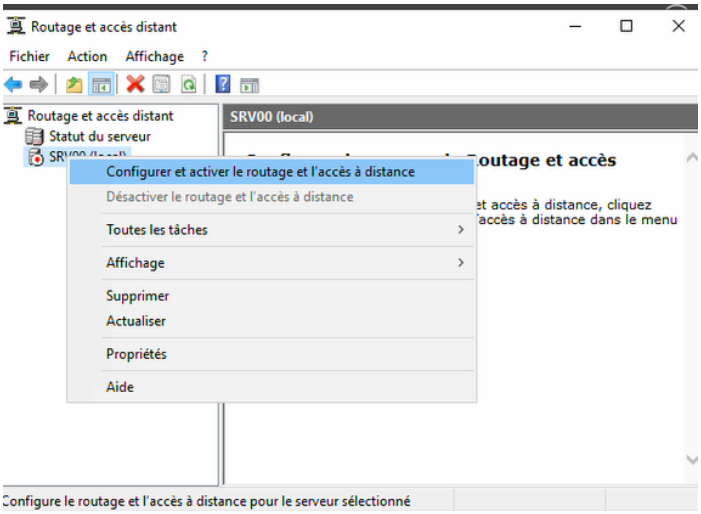

Cliquer sur suivant jusqu'à cette fenêtre ou il faudra cocher « NAT » :

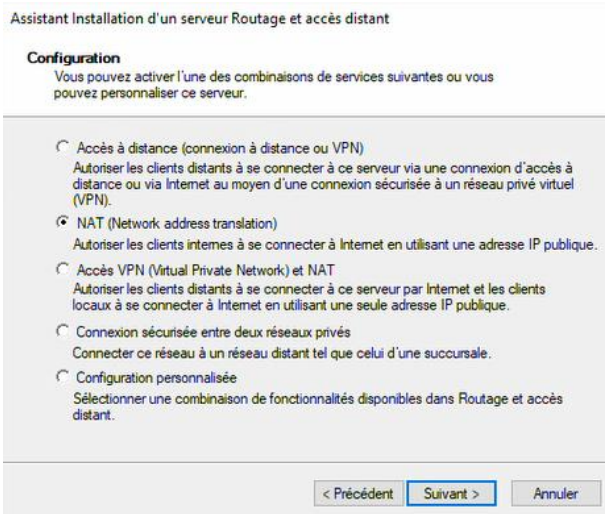

Il faudra ensuite cliquer sur notre carte WAN et cliquer sur suivant puis terminer:

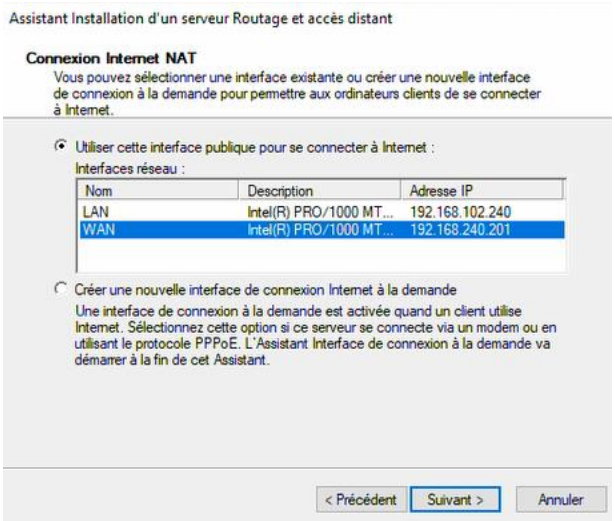

Si cette fenêtre apparait cliquée sur OK :

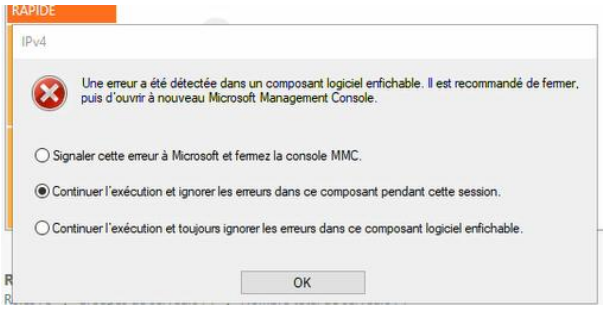

Retourner sur « rouge et accès distant » pour voir les propriété du WAN :

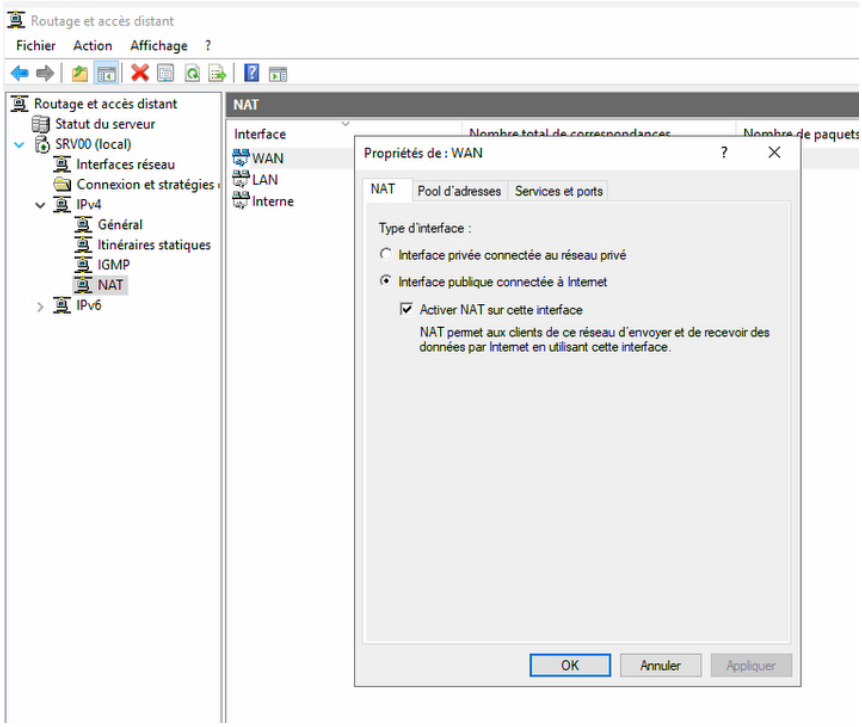

S’assurer que l’antivirus et désactivé (serveur et client).

S’assurer que le proxy est désactivé (serveur et client).