Création de l’AD

Dans le gestionnaire de serveur se rendre dans « gérer » et « ajouter rôles et fonctionnalité » :

Cliquer sur suivant jusqu’à la sélection des « roles » et sélectionner AD LS puis valider l’ajout de la fonctionnalité

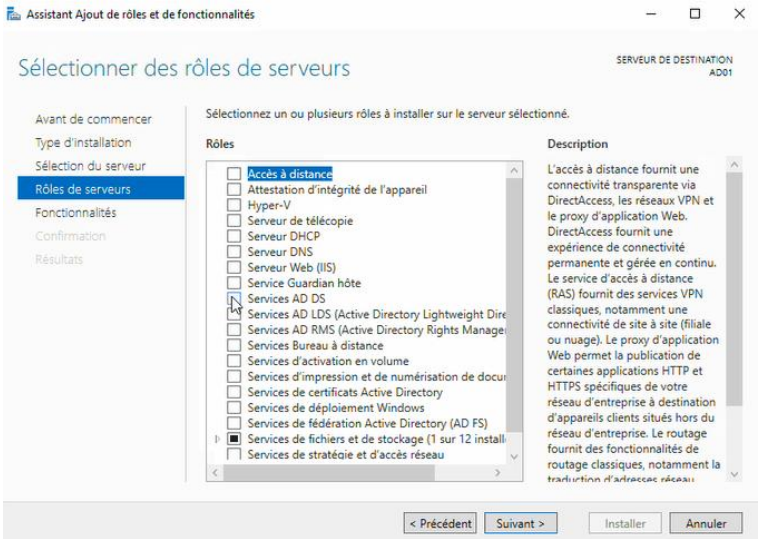

Cliquer sur suivant plusieurs fois puis installer et enfin fermer

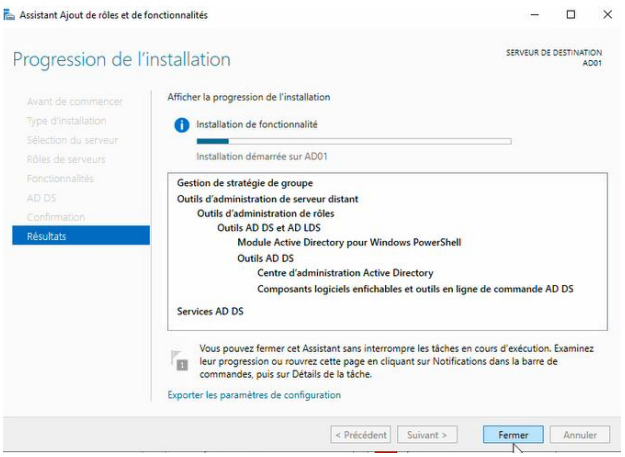

Cliquer ensuite sur le triangle jaune en haut et sur « Promouvoir ce serveur en contrôleur de domaine »

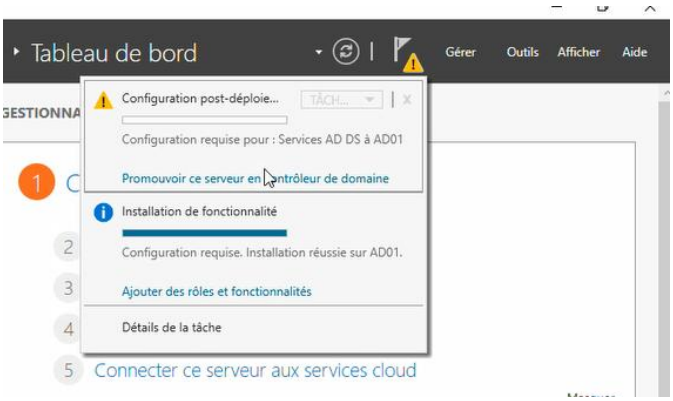

Il faut sélectionner ajouter une nouvelle forêt et ajouter notre domaine et faire suivant:

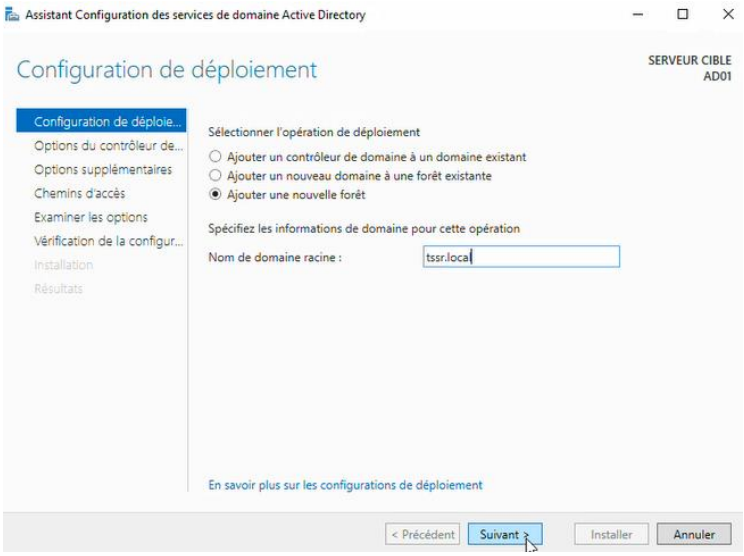

Ensuite il faudra attendre un peu car « ça mouline » un peu et faudra raper notre mdp « Reponse 2025 » deux fois et cliquer sur suivant plusieurs fois :

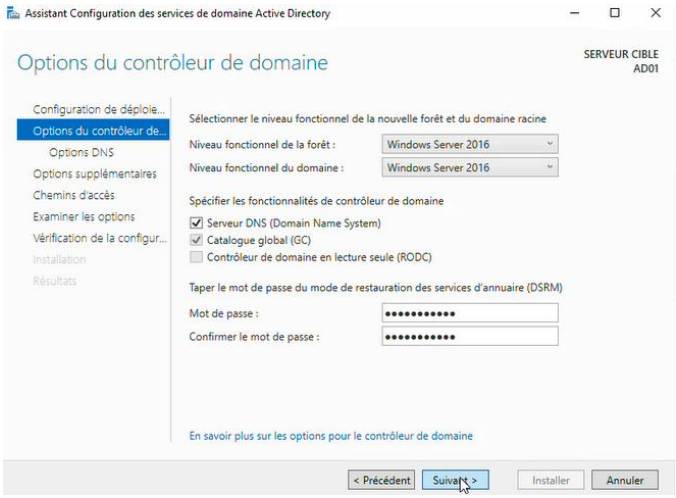

Le nom du domaine NetBIOS apparaitra tout seul , ici il se nomme TSSR, il faudra faire suivant plusieurs fois :

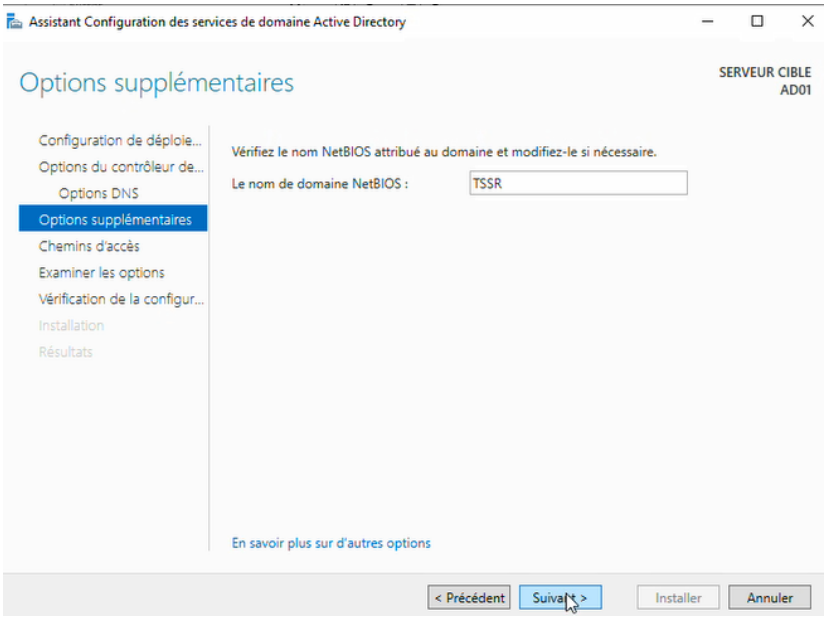

Puis cliquer sur installer :

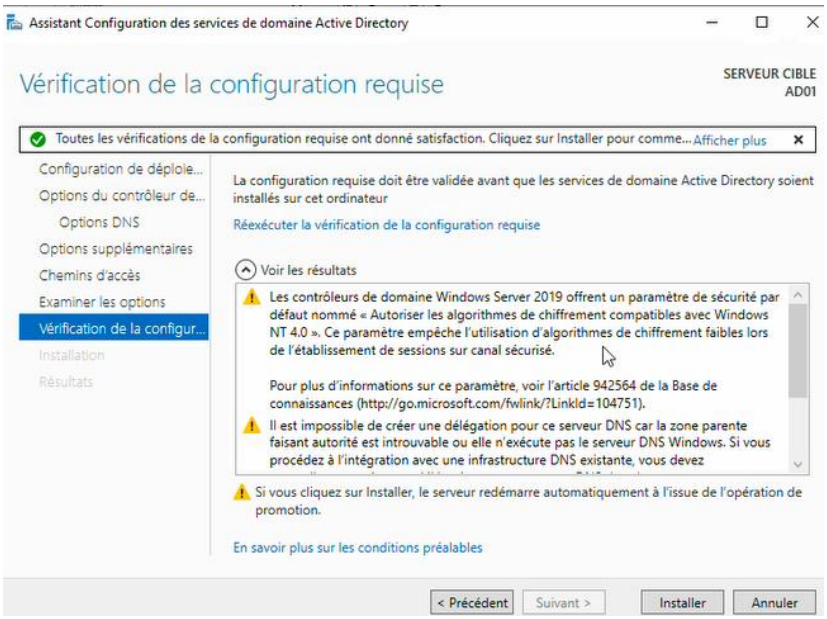
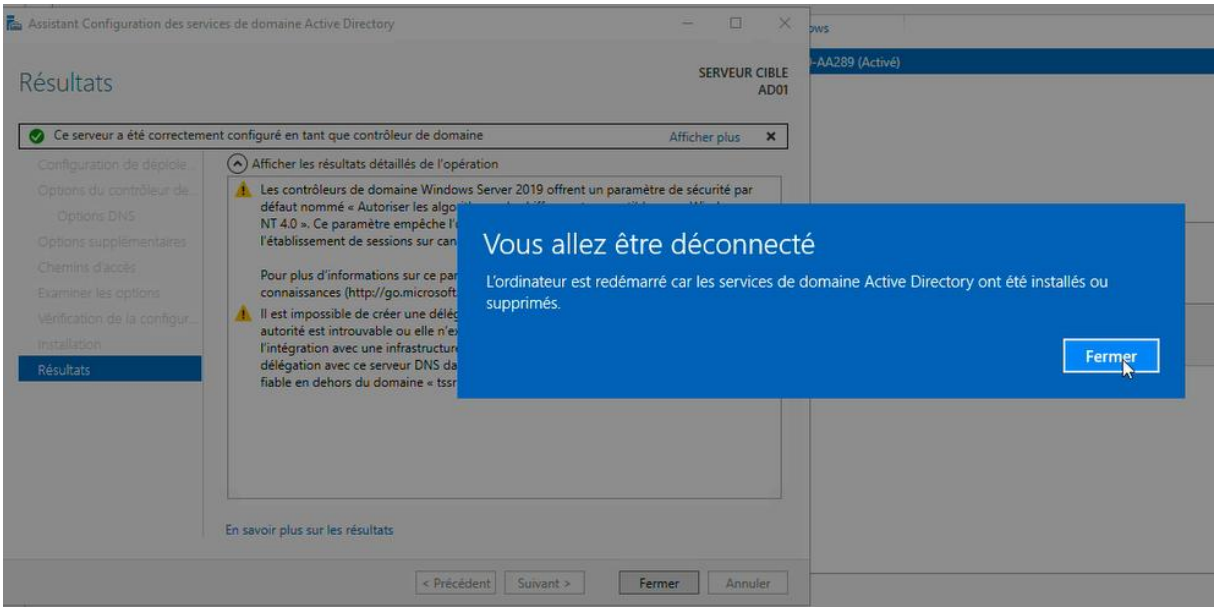
Puis cliquer sur fermer, à ce moment-là le PC va redémarrer :