Gestion des profils itinérant

Sur le disque dur que l'on souhaite partagé et faire un clic droit sur le dossier puis se rendre dans partage :

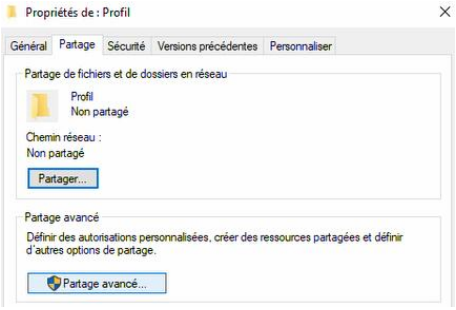

Se rendre dans partage avancé puis autorisation :

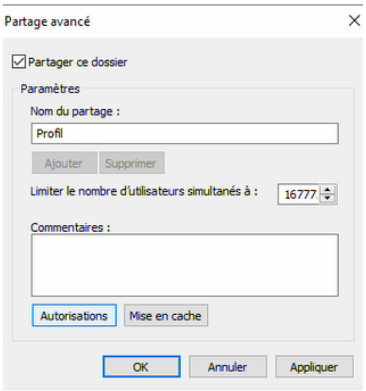

Cocher contrôle total et faire appliquer ok puis ok et fermer:

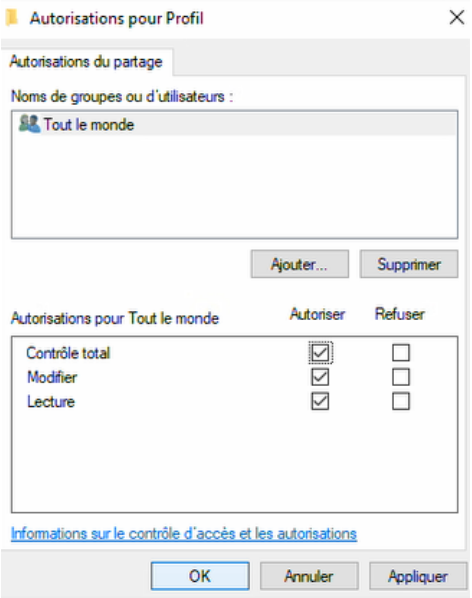

Se rendre dans le groupe puis les personnes qui doivent avoir cette itinérance :

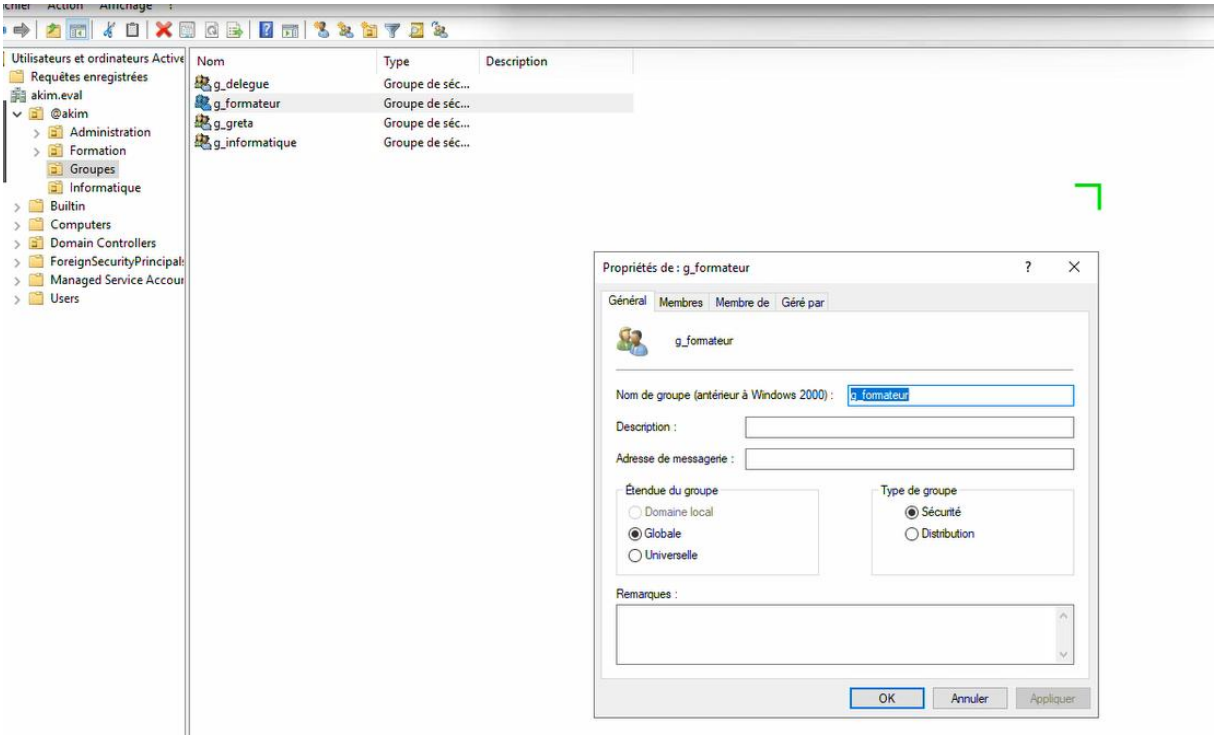

Choisir un membre du groupe :

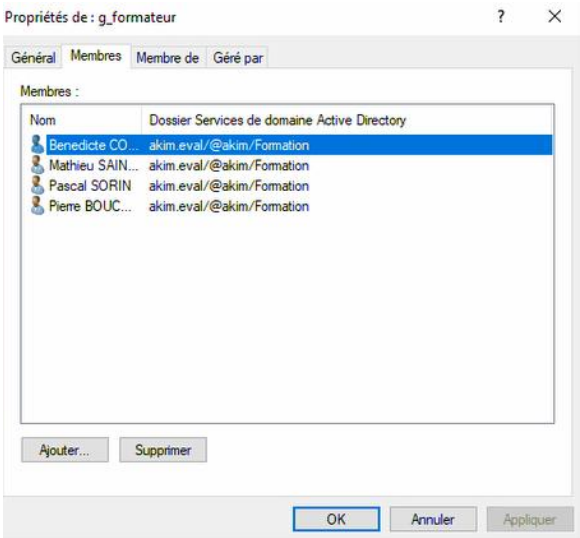

Puis dans le profil de la personne se rendre dans l'onglet profil et ajouter le chemin d'accès au dossier partagé :

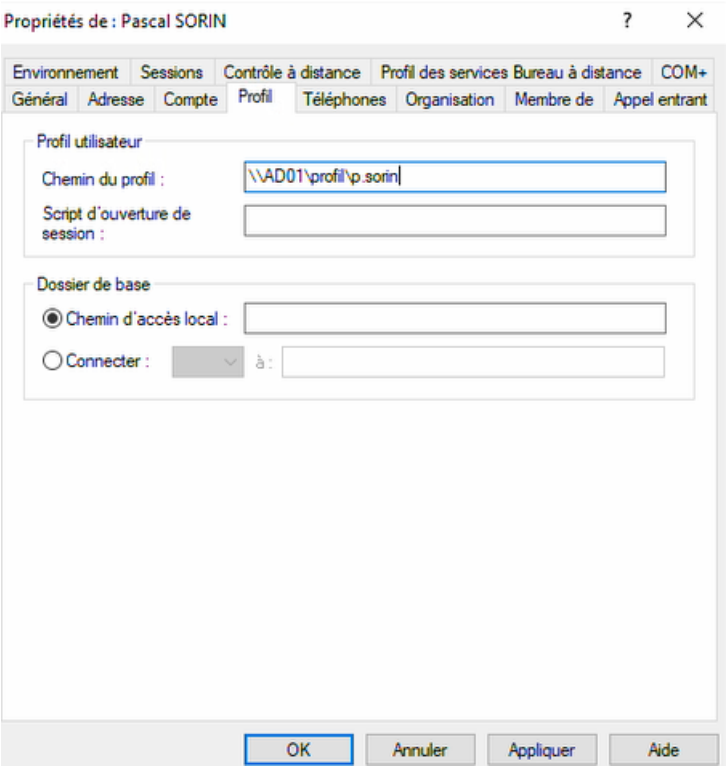

En se connectant sur le serveur et en tapant le raccourci sur la barre de recherche du poste de travail on arriver au serveur :

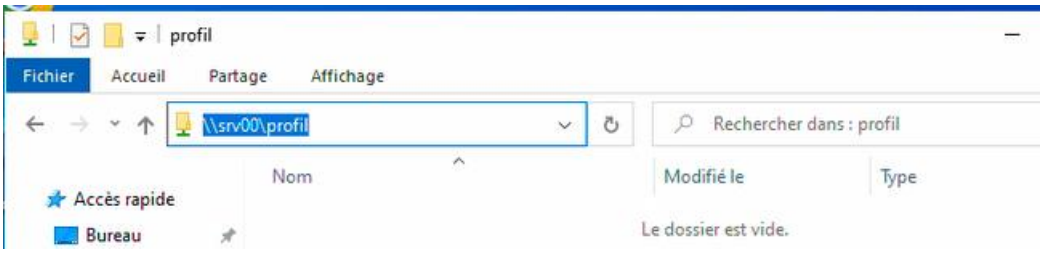

Pour que cela soit plus simple on peut se faire un lecteur réseau :

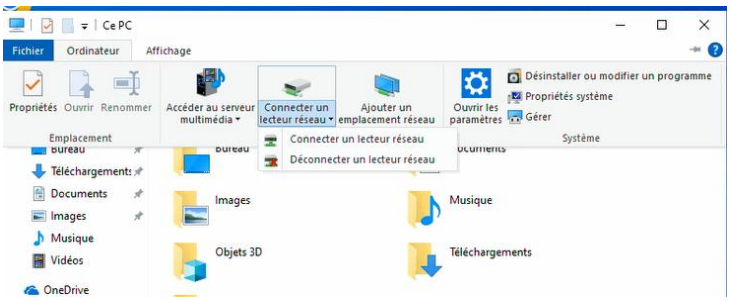

Il faut ensuite choisir la lettre du lecteur et l'adresse du partage ici on :

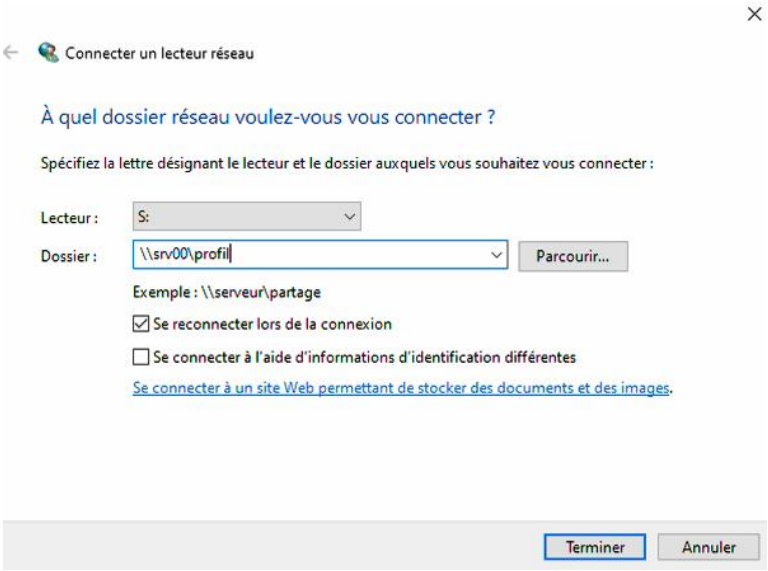
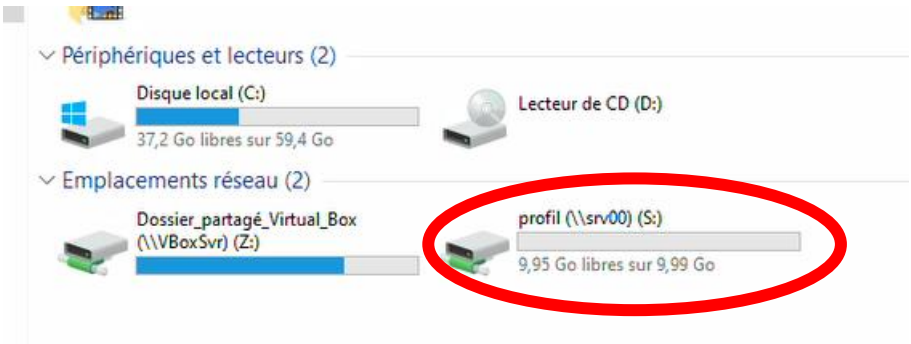
On voit donc le partage du disque :