Installation FTP pour utilisateur

Table des matières

1) Création d'une nouvelle OU avec 2 utilisateurs 2
2) Installer le role : 3
3) Ajout des dossiers utilisateurs 5
4) Parametrage IIS 8

1) Création d'une nouvelle OU avec 2 utilisateurs

Il faut se rendre dans l'AD qui est vierge d'utilisateur.

Créé une OU qu'on va nommer @greta.

Dans cet OU créer 2 utilisateurs pour notre test :

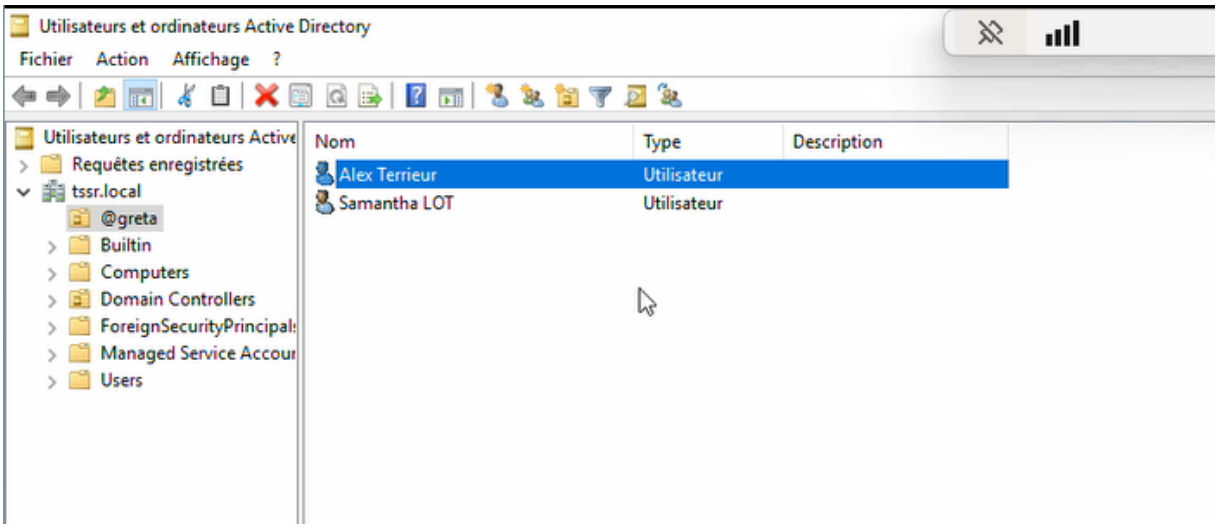

2) Installer le role :

Dans gestionnaire de serveur - Cliquer sur Gerer - Ajouter des rôles :

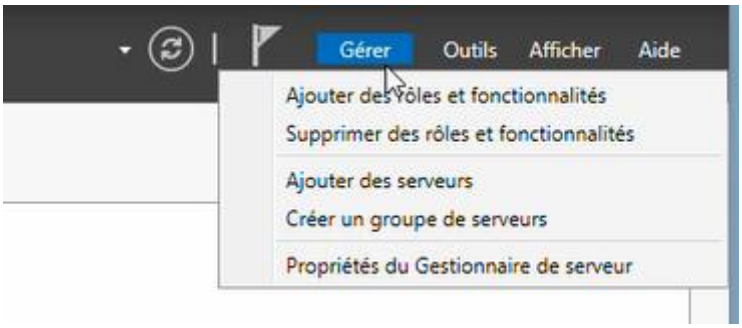

Faite suivant 3fois jusqu'à « Rôles de serveur » et sélectionner « Serveur web IIS »

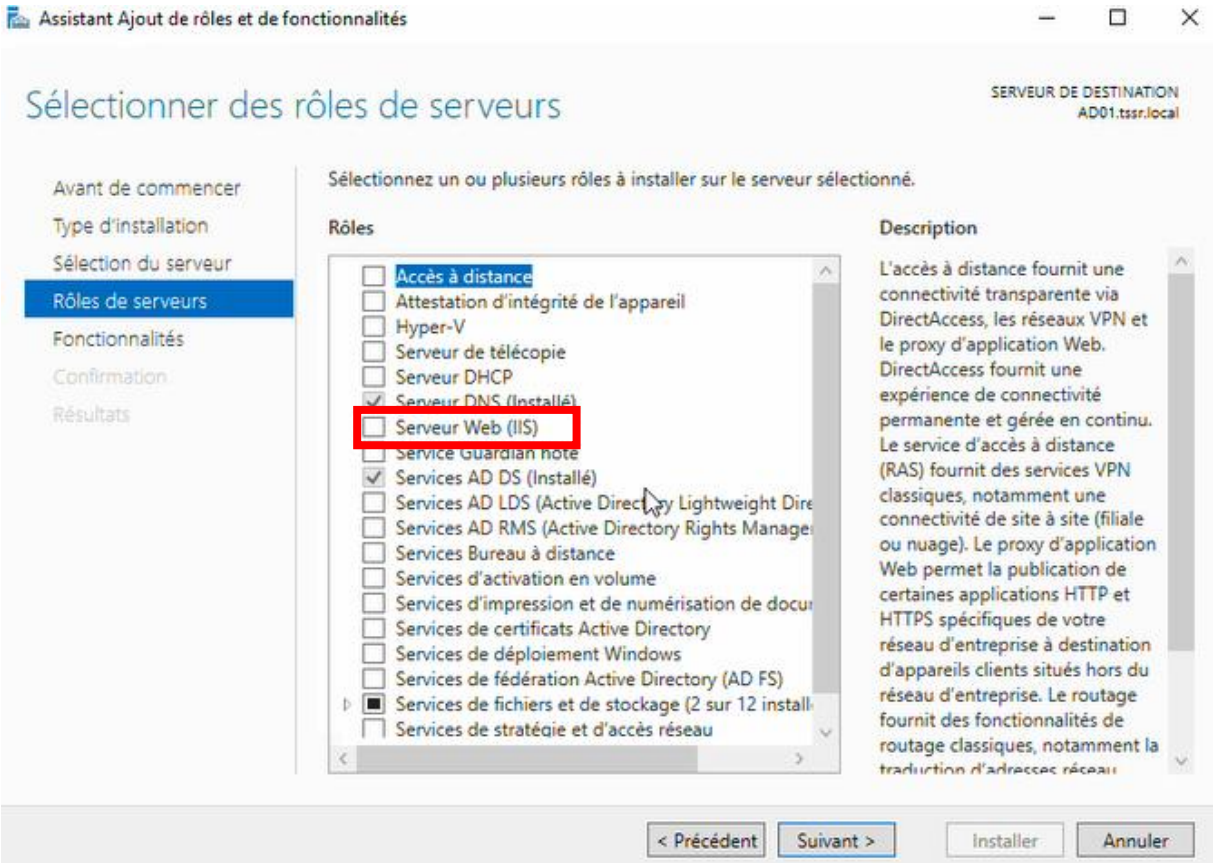

Faite suivant et suivant jusqu'à être sur la fenêtre « Sélectionner des services de rôle » et cocher les cases FTP comme sur l'image :

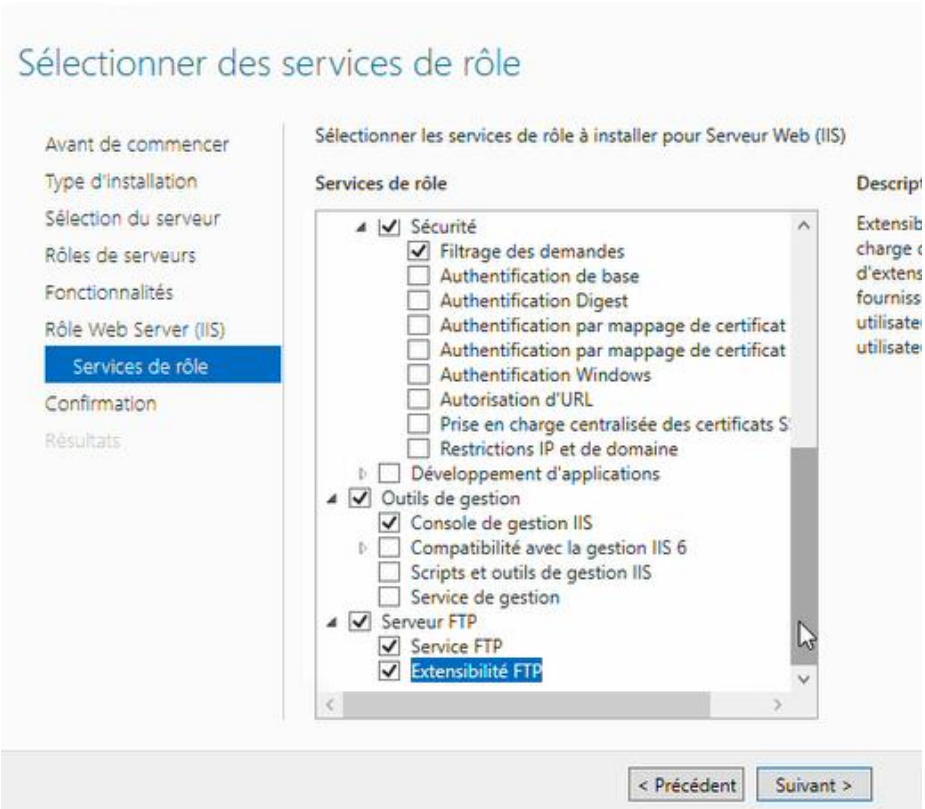

Cliquer suivant puis installer :

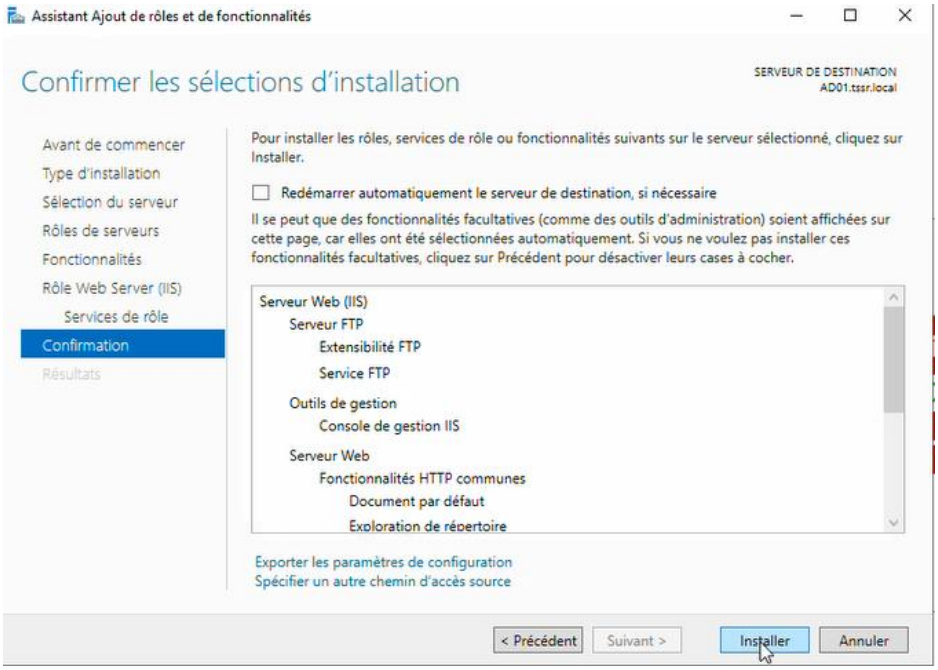

3) Ajout des dossiers utilisateurs

Se rendre ensuite dans le fichier inetpub installer ç la racine du disque C puis dans le fichier « ftproot » :

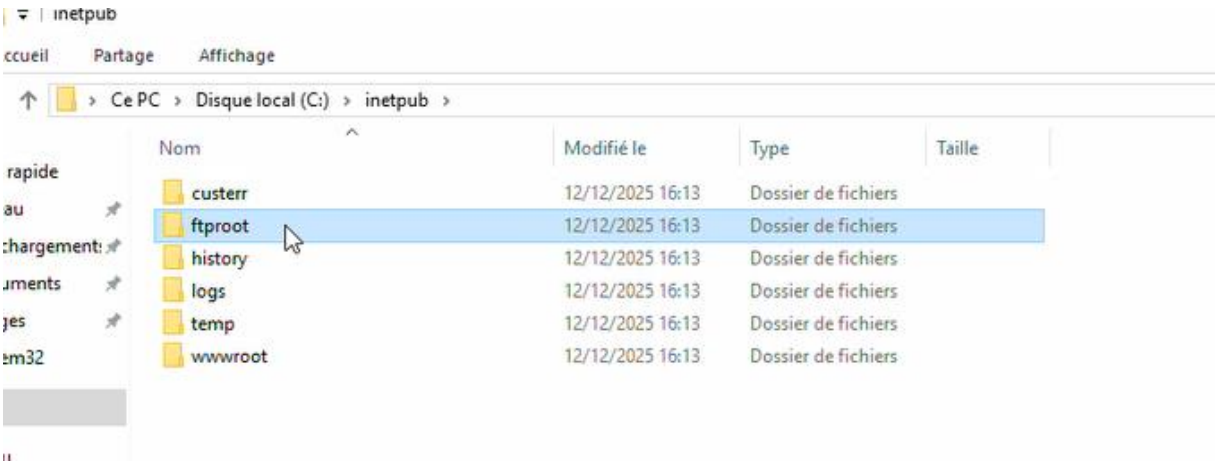

Céer un dossier « tssr » :

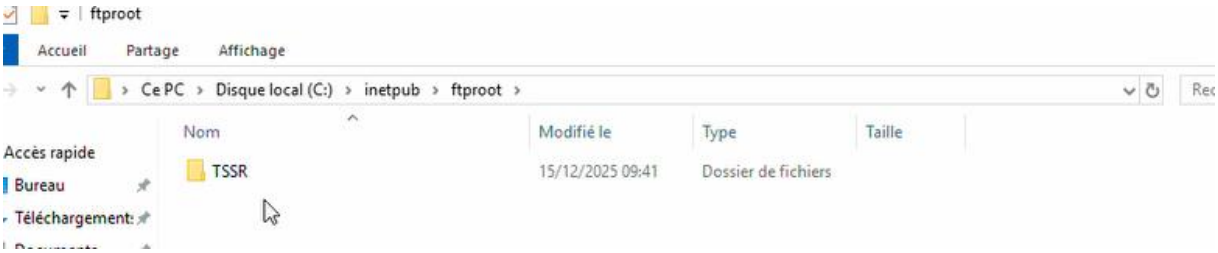

A l'intérieur créer 2 dossiers correspondants aux utilisateurs qu'on a créé dans l'AD :

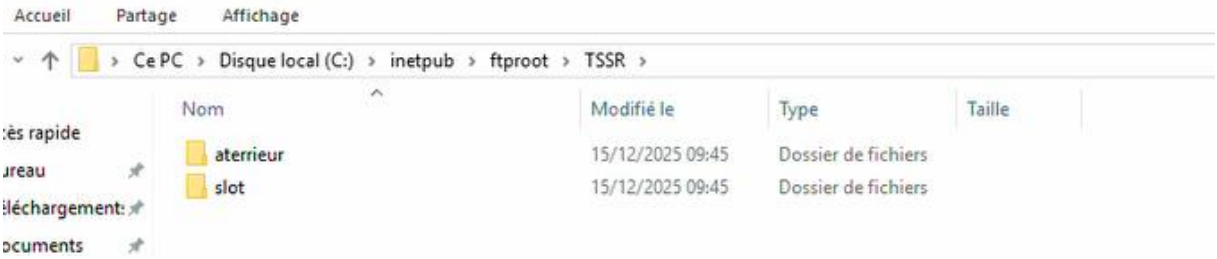

Créer des fichiers dans ces dossiers :

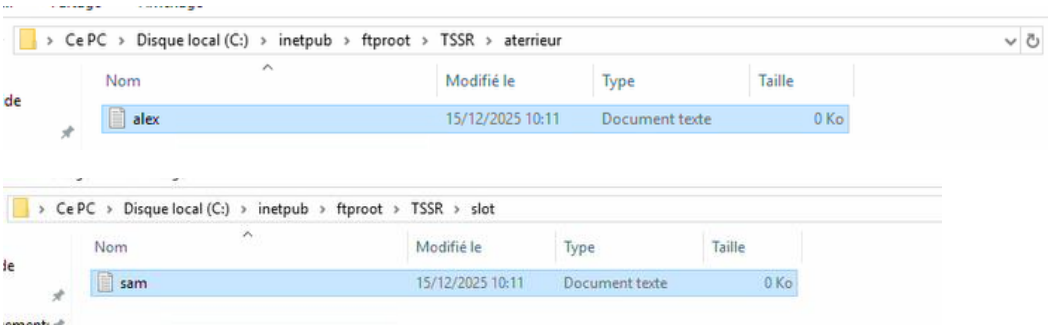

Pour chacun des dossier, ajouter le nom de la personne dans les droits de sécurité :

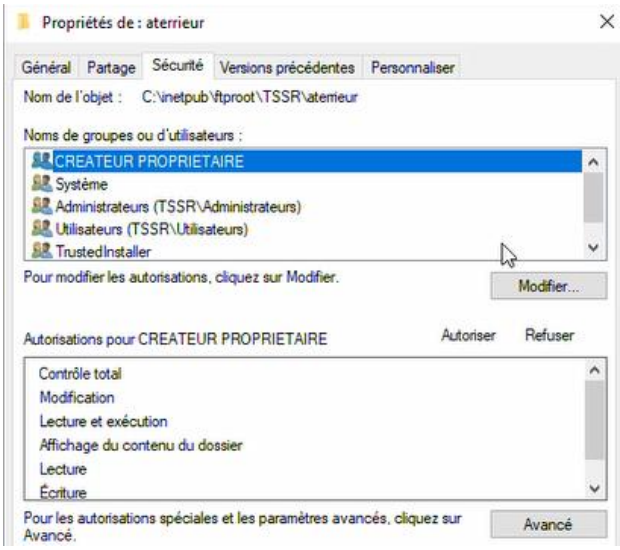

Puis dans modifier pour ajouter chaque utilisateur dans son dossier puis cliquer ajouter

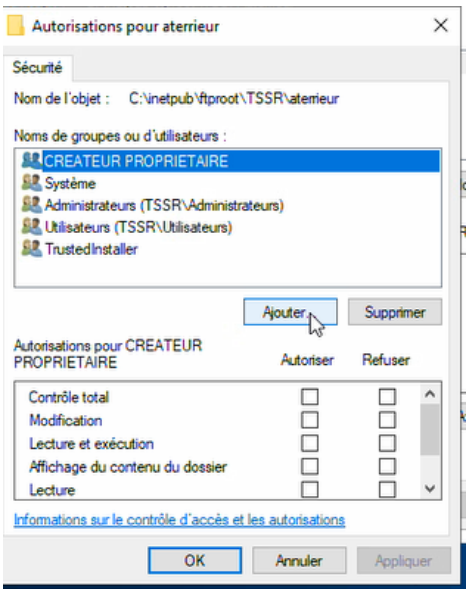

Ajouter notre utilisateur ici Alex Terrieur :

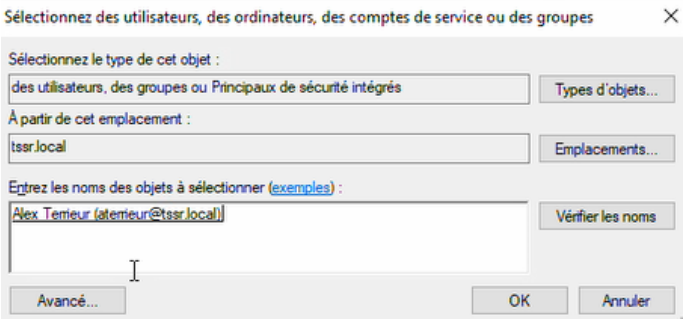

Faite pareil avec l'autre utilisateur Samantha LOT pour son dossier :

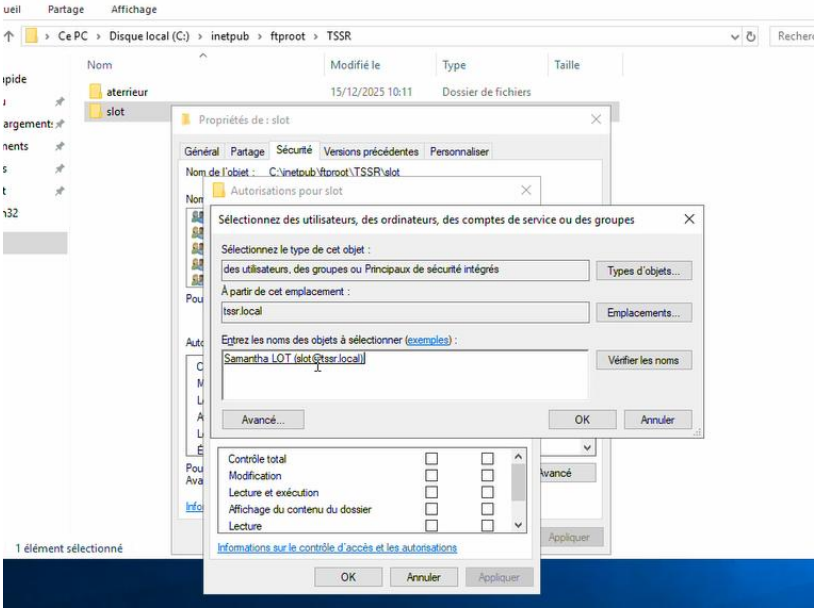

4) Parametrage IIS

Se rendre dans IIS :

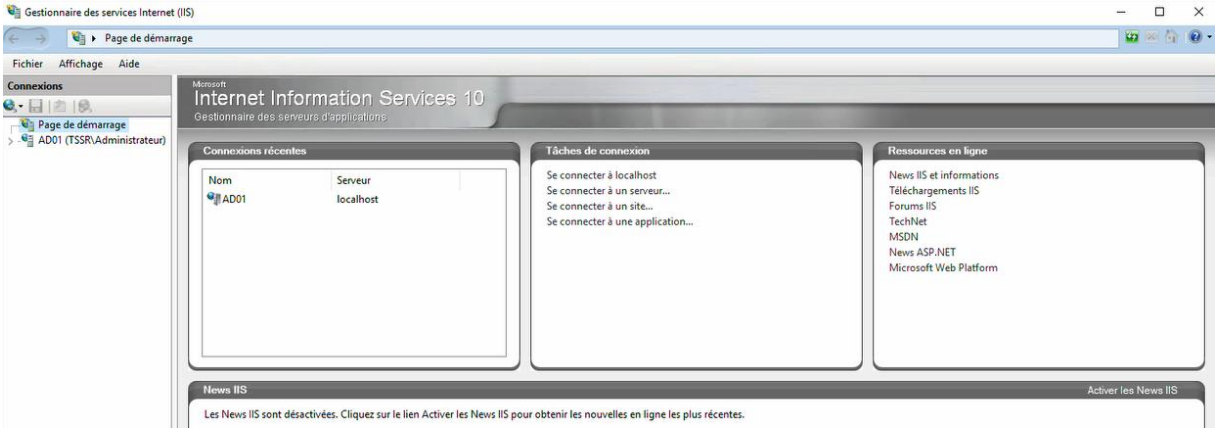

Se rendre dans l'arborescence sur site :

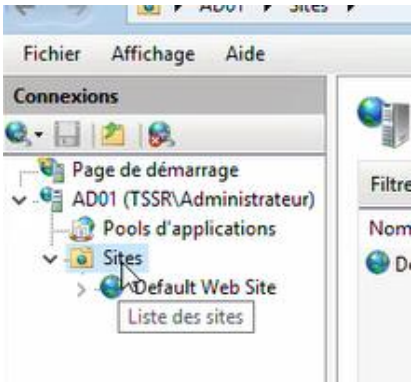

Faire un clic droit « ajouter un site FTP » :

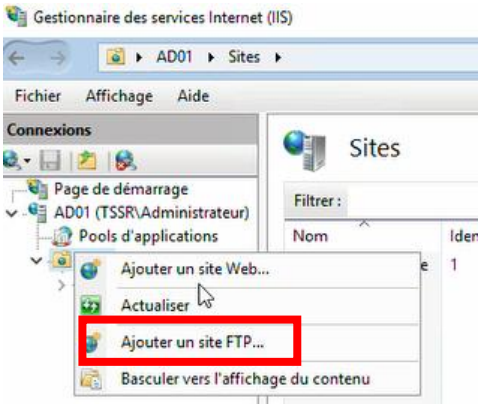

Renseigner un nom de site ici : FTP AD

Rensigner le chemin jusqua ftproot :

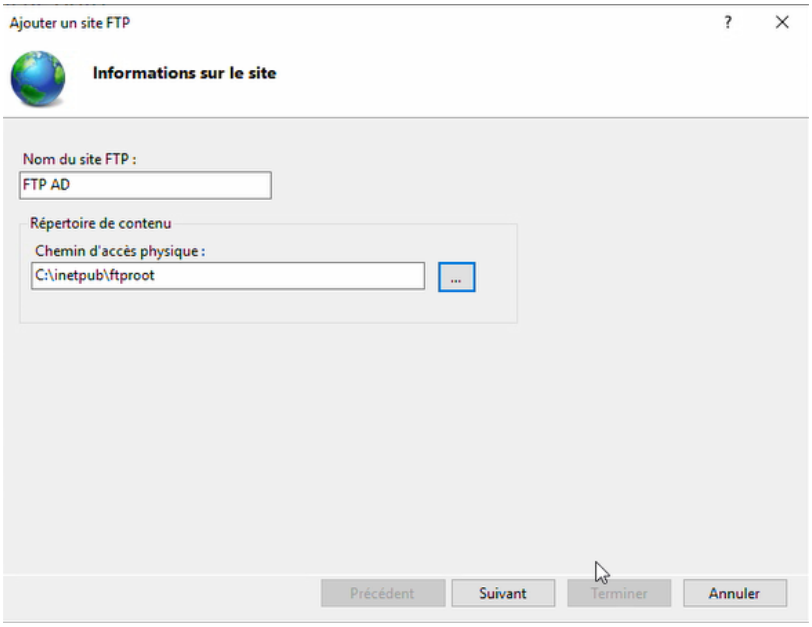

Faire suivant et sélectionner « Pas de SSL »

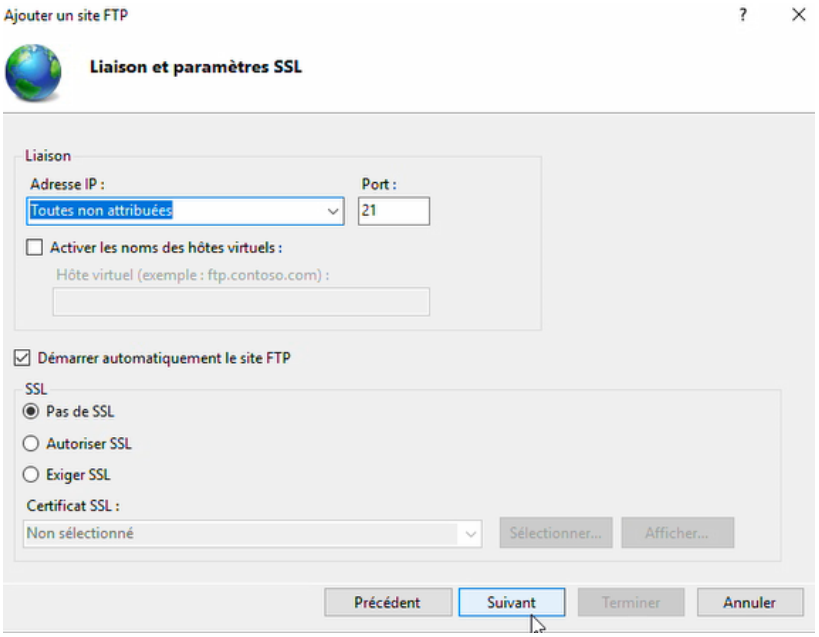

Remplir comme sur la capture ci-dessous et cliquer sur terminer:

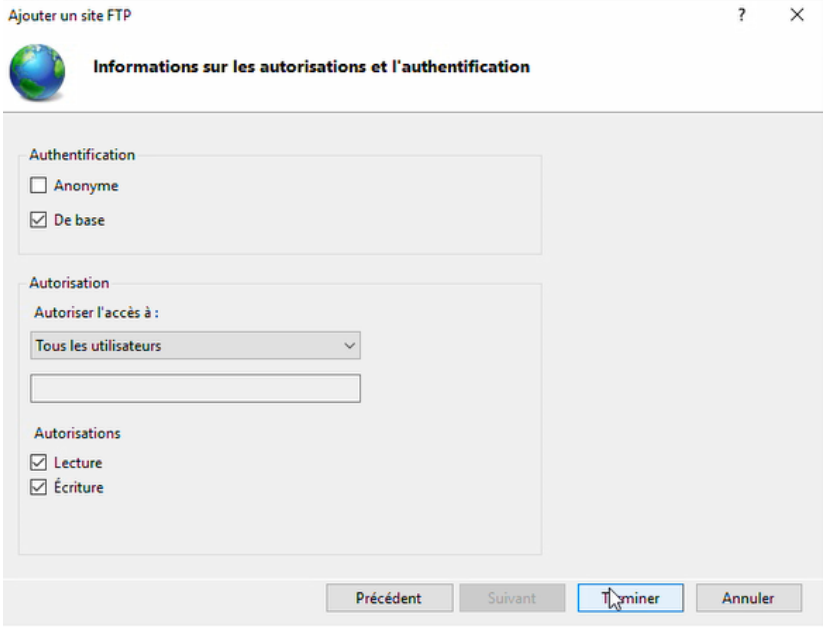

Lancer WinSCP :

Se connecter sur l'utilisateur ici se sera Samantha LOT, selectionner le protocole FTP :

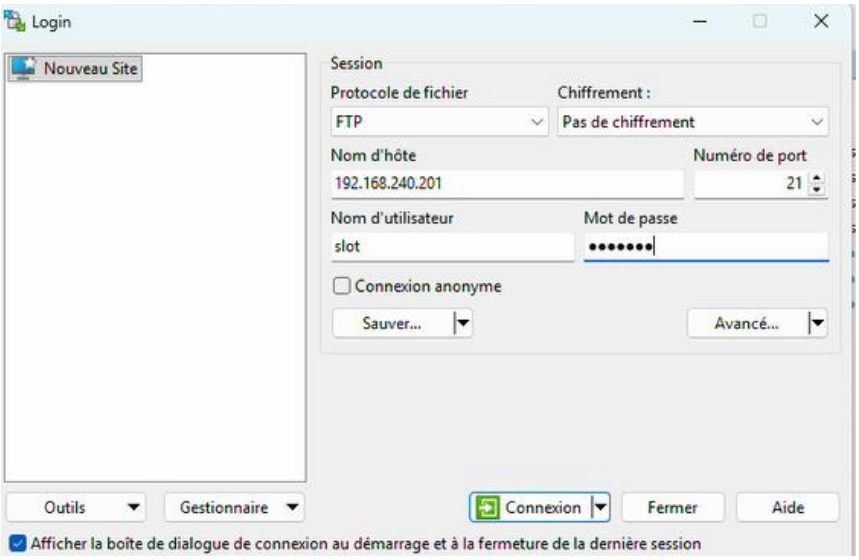

On voite bien sur la partie de droit que nous sommes dans le dossier précédemment crée avec la presence de notre fichier sam.txt.