Installation Serveur Web-IIS

1) Installation du rôle

Dans le gestionnaire de serveur cliquer « Gerer » puis « Ajouter des roles et fonctionnalités »

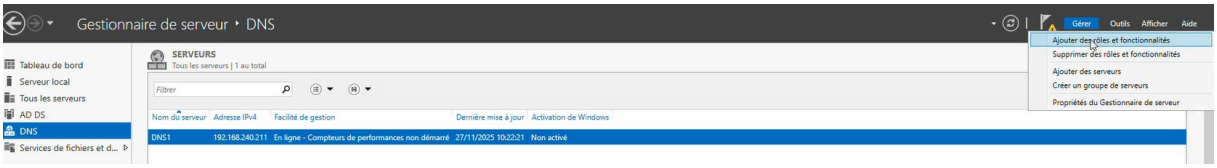

Faite suivant à plusieurs reprises jusqu'à la selection des roles et ajouter « Serveur Web »

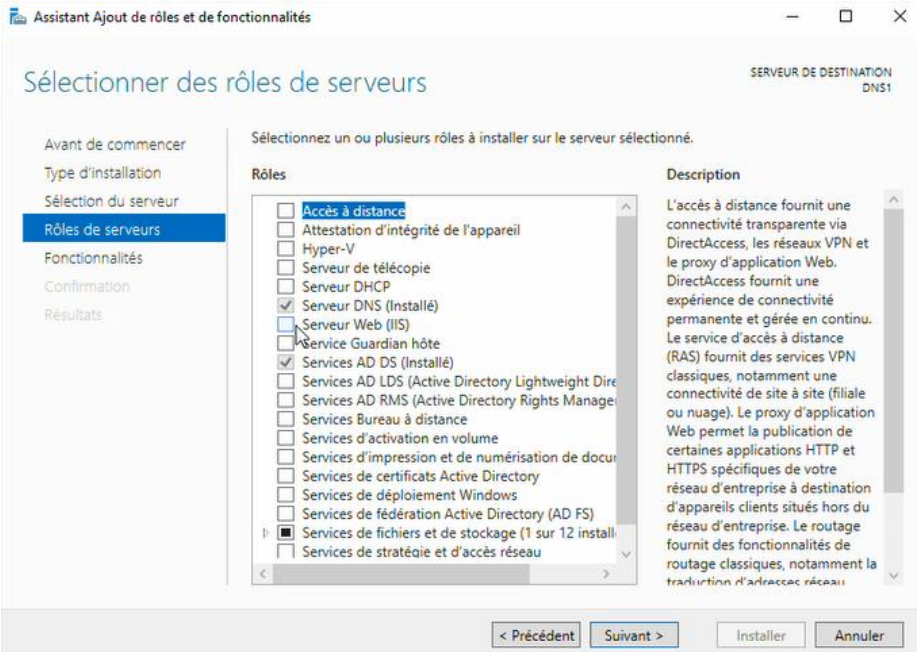

Une fois l'ajout des fonctionnalités fait suivant plusieurs fois jusqu'à pouvoir installer :

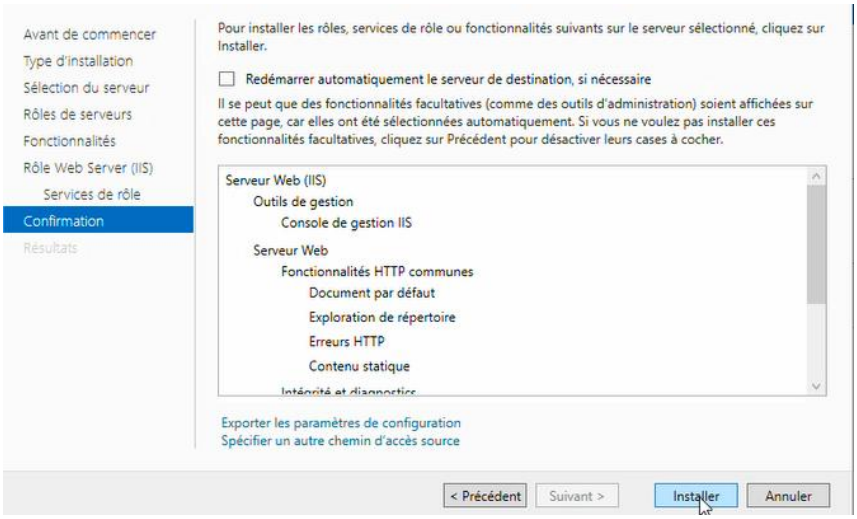

Une fois l'installation réalisée, il faudra cliquer sur l'onglet IIS apparu dans le gestionnaire de serveur puis faire un clic droit sur notre serveur et sélectionner « Gestionnaire des service Internet » IIS :

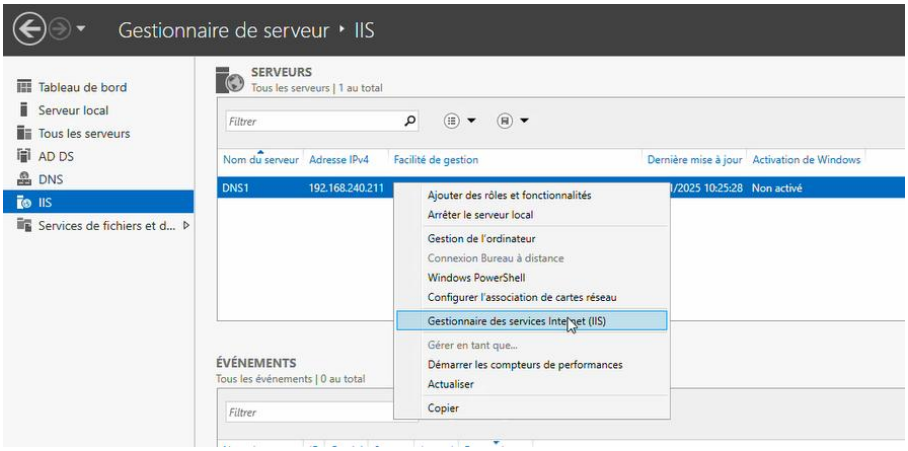

La fenêtre IIS s'ouvre :

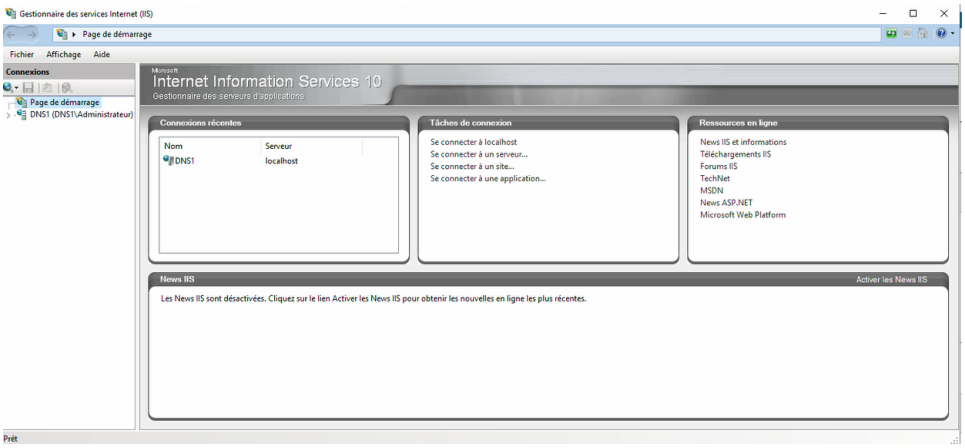

2) Test avec notre serveur

Lancer une fenêtre google et taper l'adresse de notre serveur :
http://192.168.240.211

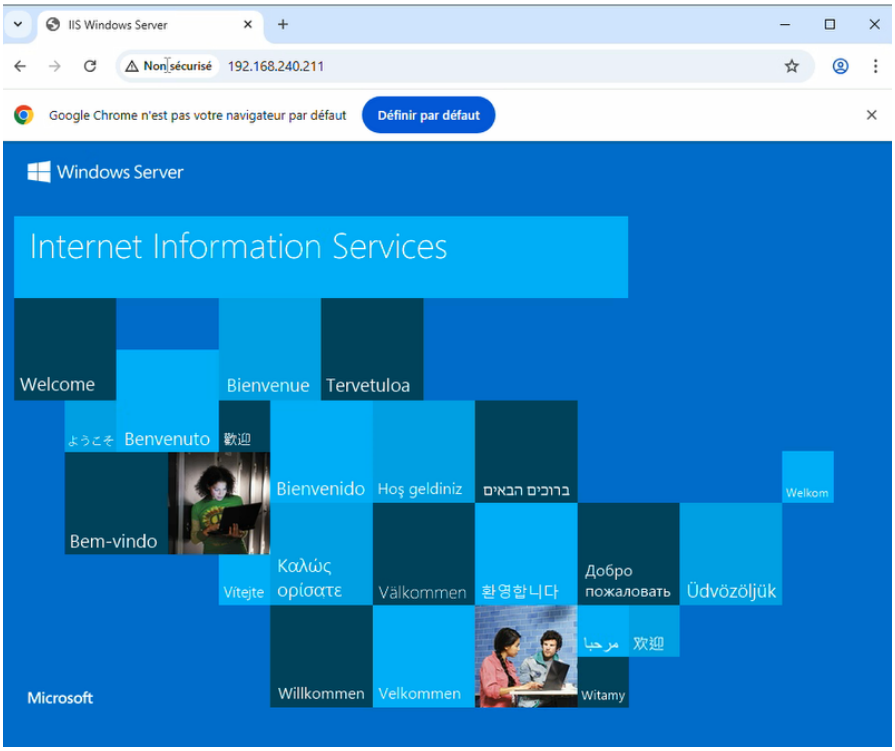

IIS est une application qui sert à héberger des pages WEB et la il nous en propose une page par défaut.

On retoune à présent dans notre DNS et dans labo.tssr :

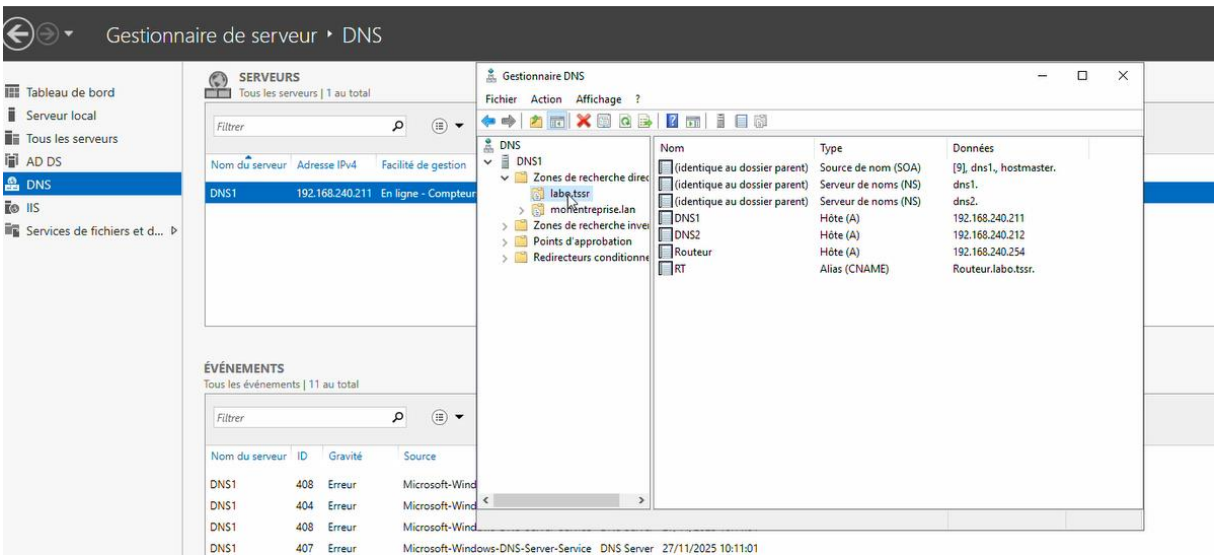

On fait un clic droit nouvel alias :

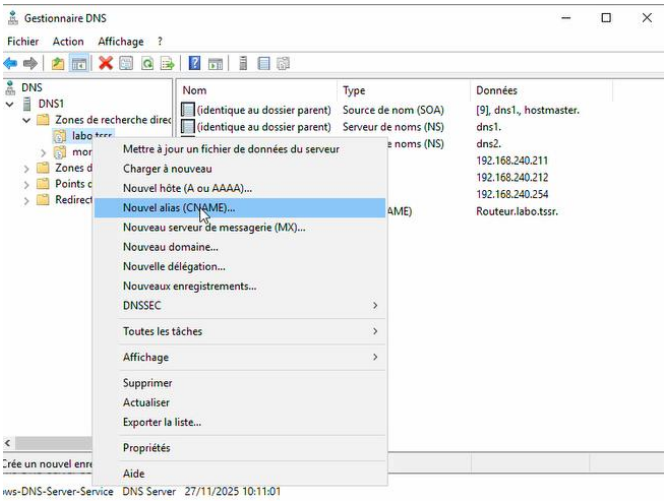

On donne les indications suivantes et on valide sur ok :

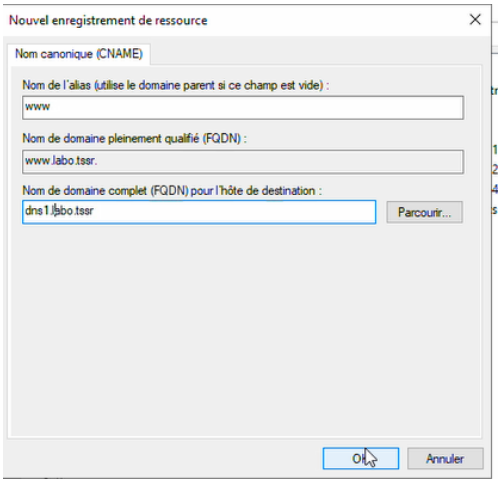

Notre « alias » apparait bien :

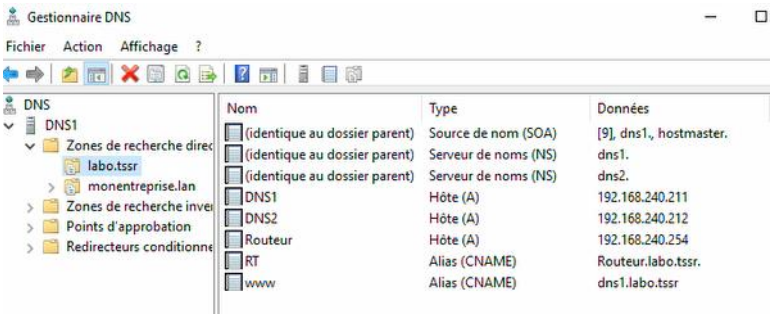

En tapant sur la barre de google : http://www.labo.tssr, le site apparait :

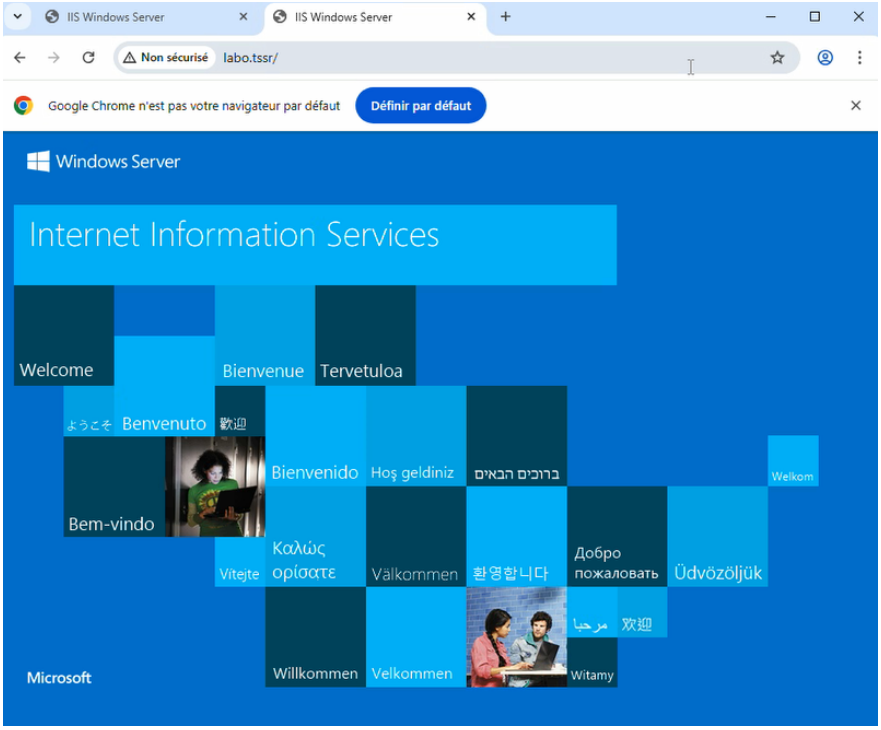

Il s'agit ici du site web réalisé avec micrososft.

3) Création de notre site web

Demande à chatGPT de faire un site web exemple :

```
<!DOCTYPE html>
< html  lang = "fr" >
< tête >
    < meta  charset = "UTF-8" >
    < meta  name = "viewport"  content = "width=device-width, initial-scale=1.0" >
    < title > Labo TSSR </ title >

    < style >
        corps {
            police de caractères : Arial , Helvetica , sans-serif ;
            marge : 0 ;
            arrière-plan : #f5f5f7 ;
            couleur : #222 ;
        }

        en-tête {
            arrière-plan : #1e1e2f ;
            couleur : blanc ;
            marge intérieure : 40px  20px ;
            alignement du texte : centre ;
        }

        en-tête  h1 {
            marge : 0 ;
            taille de police : 2,8rem ;
```

Depuis notre serveur DNS1 sur Virtual box, on va activer la prise en main à distance afin de se connecter en prise en main à distance pour pouvoir copier des chose sur le serveur (ici la fichier text de notre site internet chat GPT) :

Ensuite se connecter en prise en main à distance pour copier notre fichier texte avec le paramétrage du siteweb « chat gpt » sur le bureau de notre serveur :

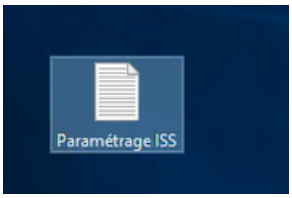

On peut voir ici notre fichier à coté de IIS :

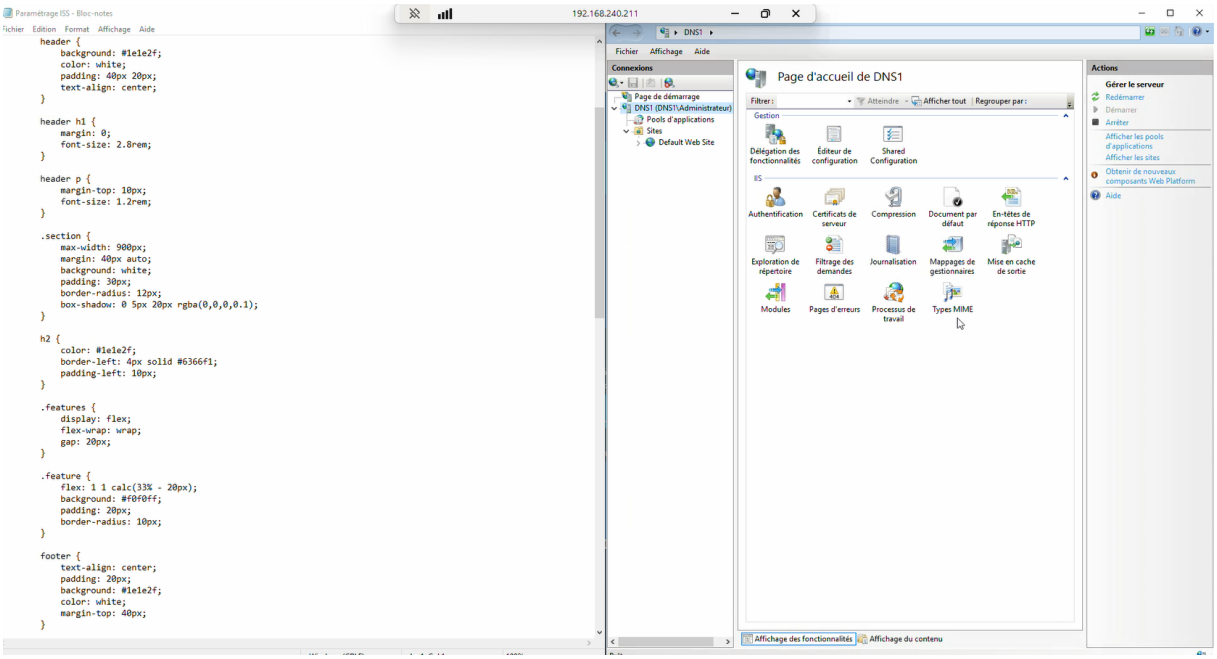

Se rendre dans le dossier inetpub qui se trouve dans la racine du disque C puis se rendre dans le dossier wwwroot :

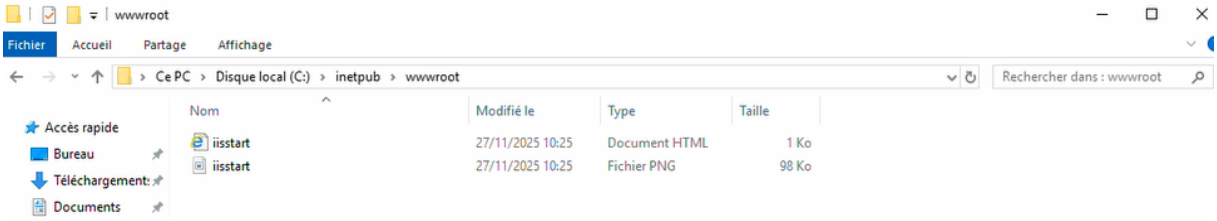

Il faudra supprimer les 2 fichiers présents iistart.png et .html et copier dans ce dossier notre fichier text avec le paramétrage du site web et renommer ce fichier **index.html**

IMPORTANT : Penser à allez dans affichage puis afficher les extensions :

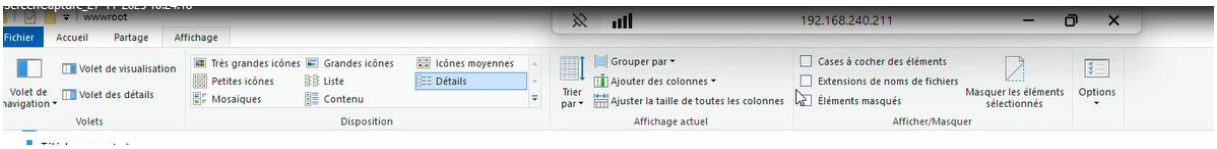

On renome donc notre fichier texte :

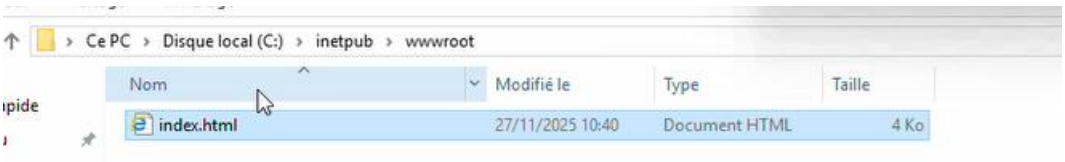

On retape alors le l'adresse de notre serveur sur google : http://192.168.240.211

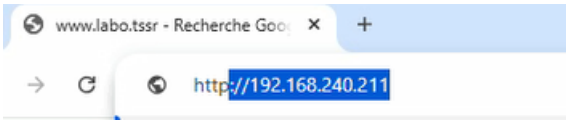

Notre nouveau site personnel apparait (créé via chat GPT) :

4) Indiqué les exceptions pour le proxy

Il important d'indiqué ici les sites en local ou l'on souhaite se rendre afin de ne pas être bloqué par le proxy.

Dans notre cas sur le nôtre PC physique, il n'est pas possible de se connecter au site que l'on vient de faire car nous serons bloqués par le proxy.

Sur le pc client win 10, il faut indiquer l'exception pour les sites en 192.168* et pour notre site en www.labo.tssr (ici c'est une double autorisation pour être sur) :

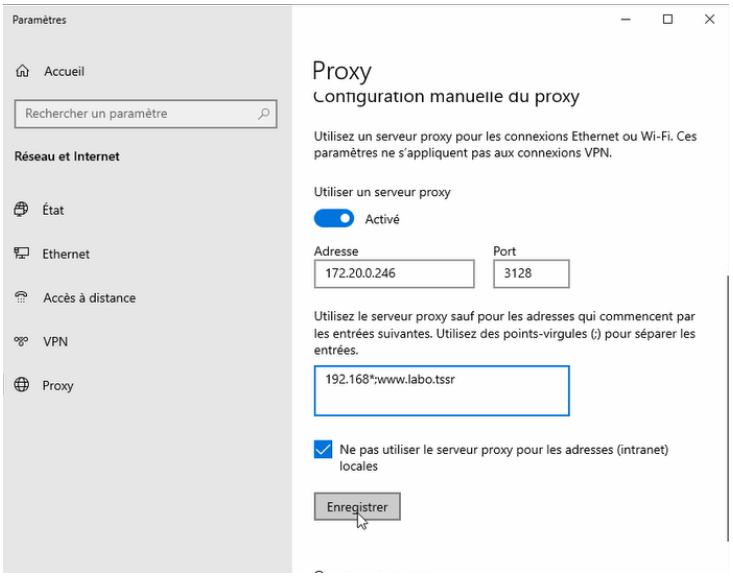

Sur notre machine physique , il faudra incrementer notre fichier « hosts » de notre adresse et retirant le # devant car le # devant signifie qu'il s'agit de commentaire:

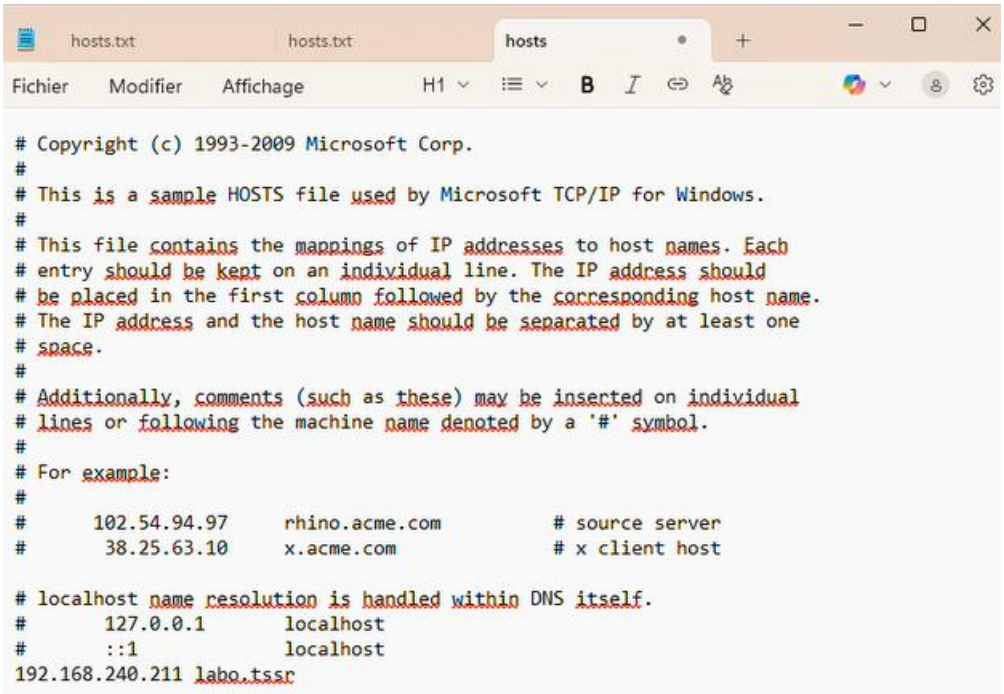

On pourrafaire le test de voir notre site internet de notre machine virtual box sur notre machine physique :

5) Création d'un second site

Ce test se fera en cpupant 1er serveur DNS 1 et allumant le second DNS2 que gere DNS mon entreprise.lan.

Dans cet exemple Ils sera installé (on ne remontrera pas cette installation déjà réalisé plus haut).

On fera ici les les même actions que précédemment et il faudra ajouter le non dans le serveur DNS pour pourvoir taper le nom de site sur la barre des taches :

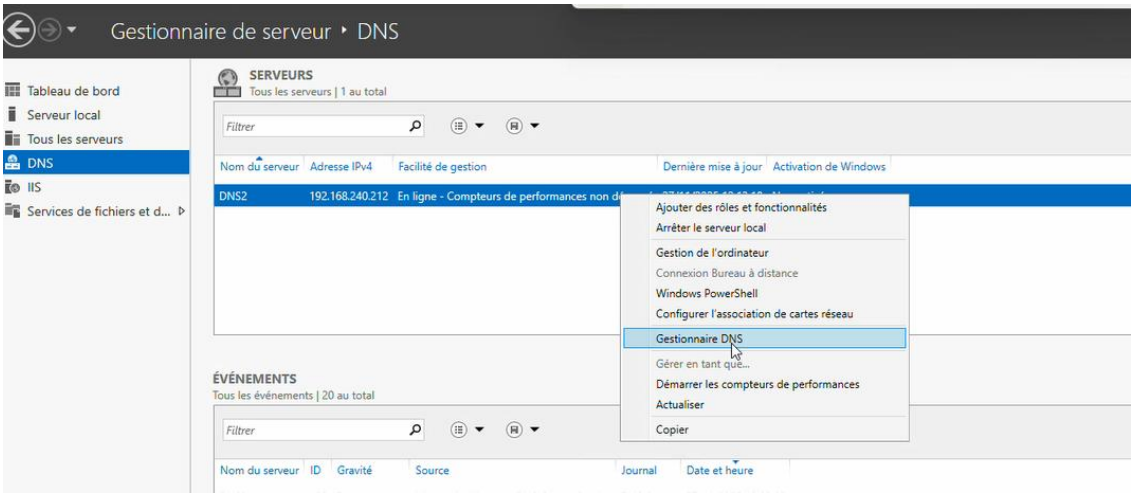

Sur le nôtre seconde zone DNS à savoir « monentreprise.lan » , il faudra faire un clic droit au milieu :

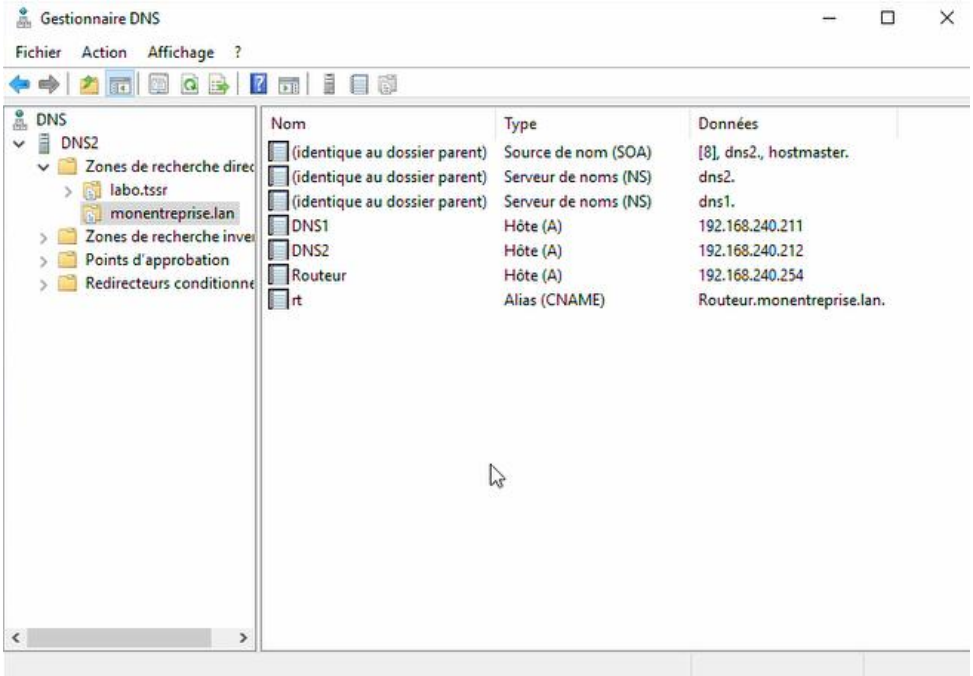

Sélectionner « Nouvel hôte »

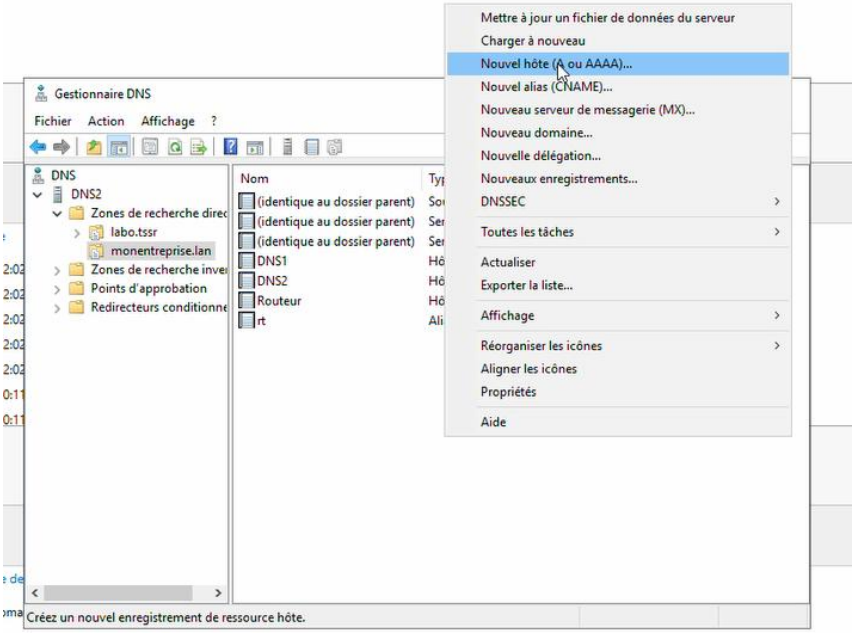

On donne comme indication sur le nom : www et sur l'adresse IP l'ip du serveur ou ce DNS a été crée ici c'est le serveur DNS2 en 192.168.240.212 :

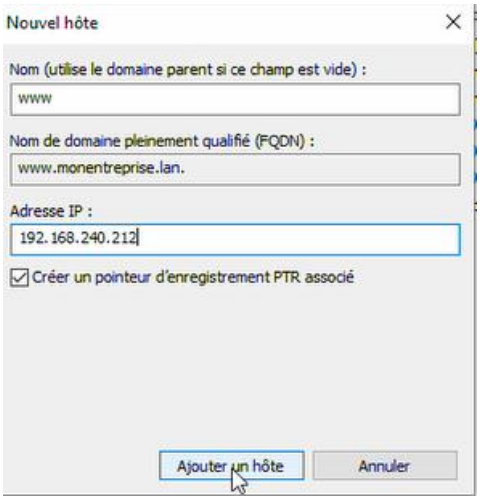

On voit la creation de notre site dans le DNS :

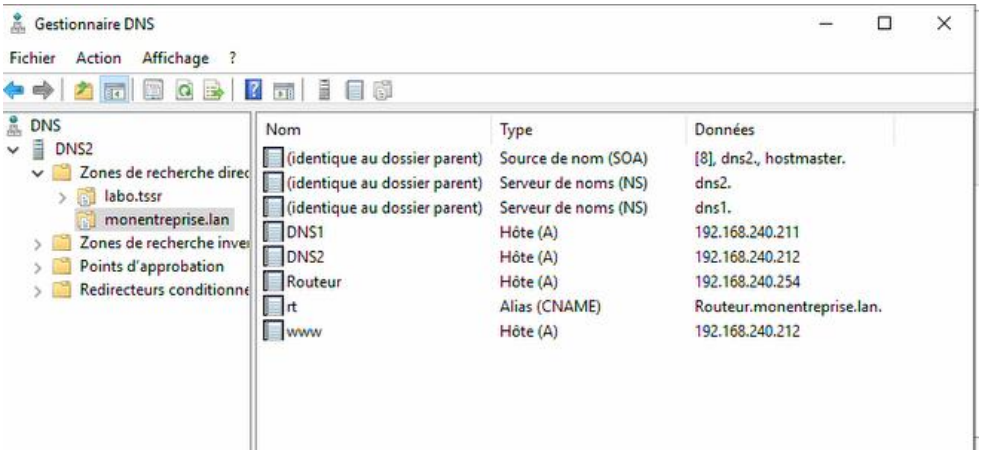

On a remplacé sur la carte reseau le DNS du serveur qui renvoyait au serveur DNS 1 (mais ce dernier est coupé) on lui indique sa propre IP en serveur DNS :

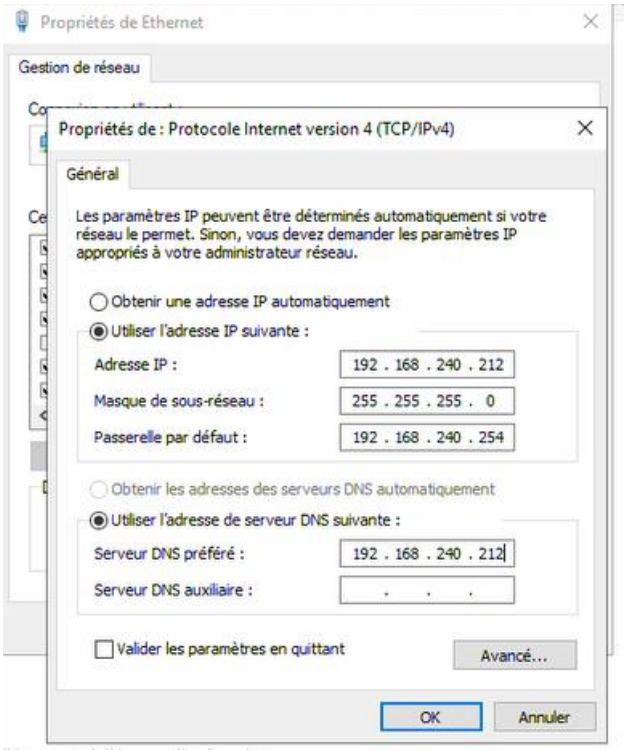

On test en tapant : www.monentreprise.lan

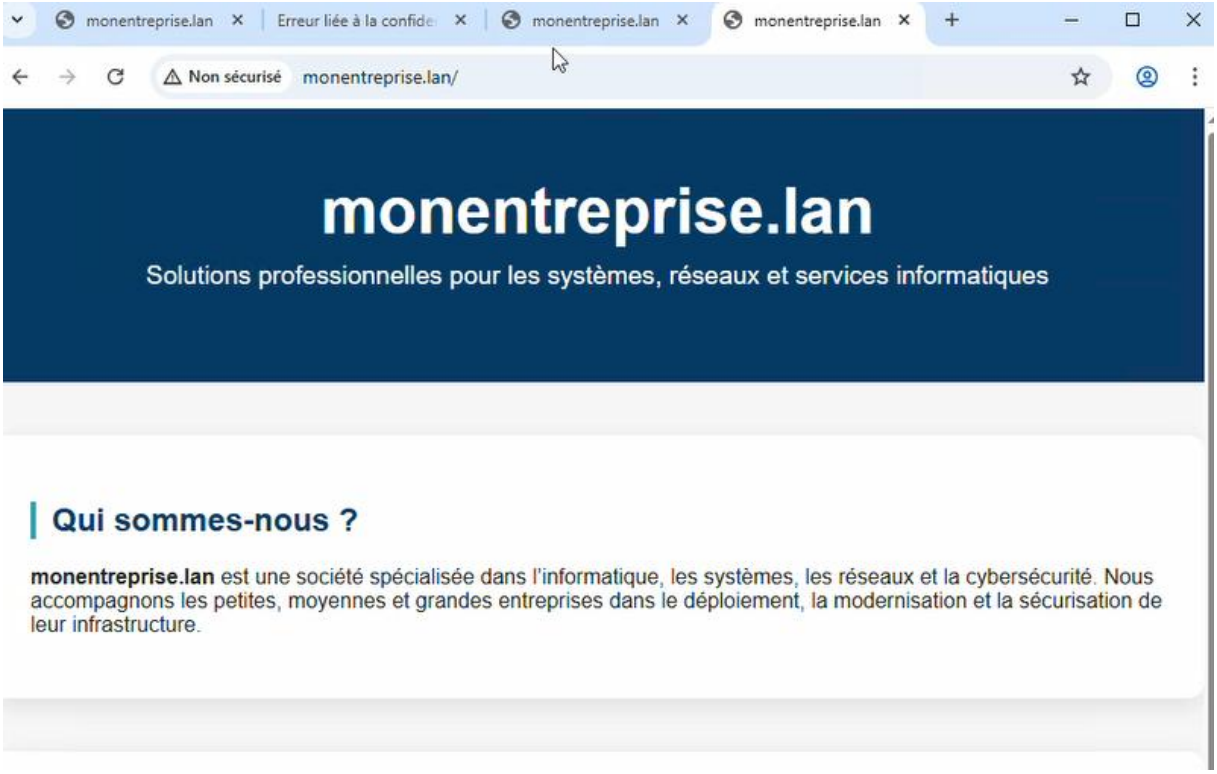

Sur notre machine physique on ajoutera cette seconde adresse dans le fichier host :

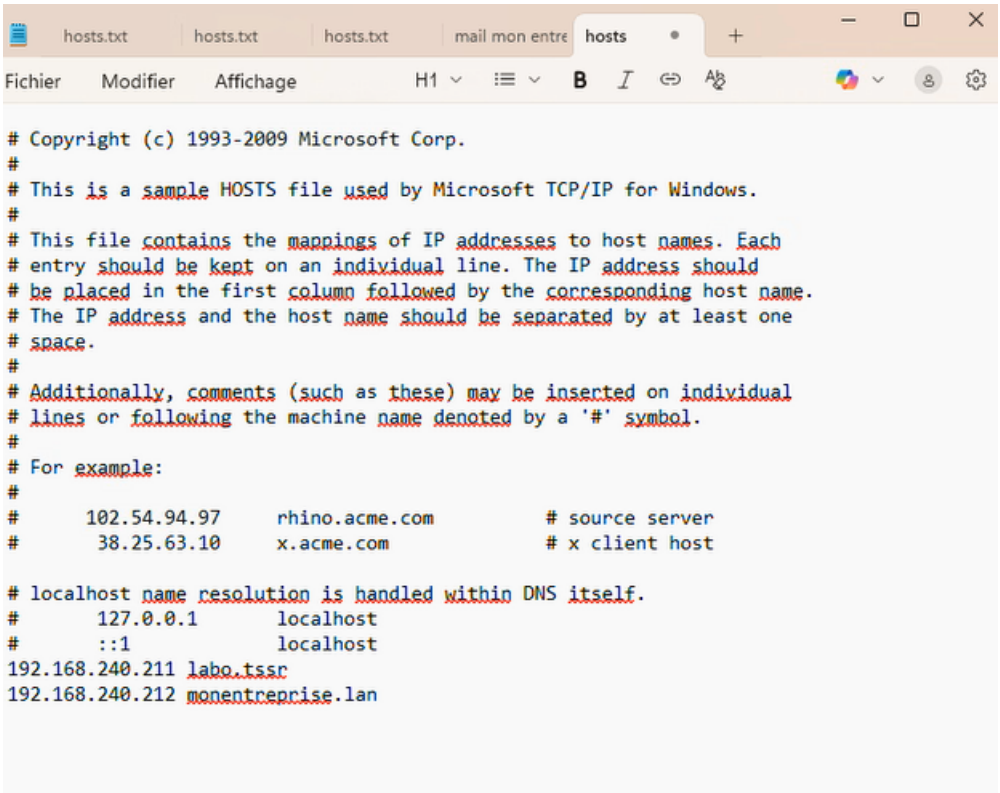

Au niveau du proxy cela donne :
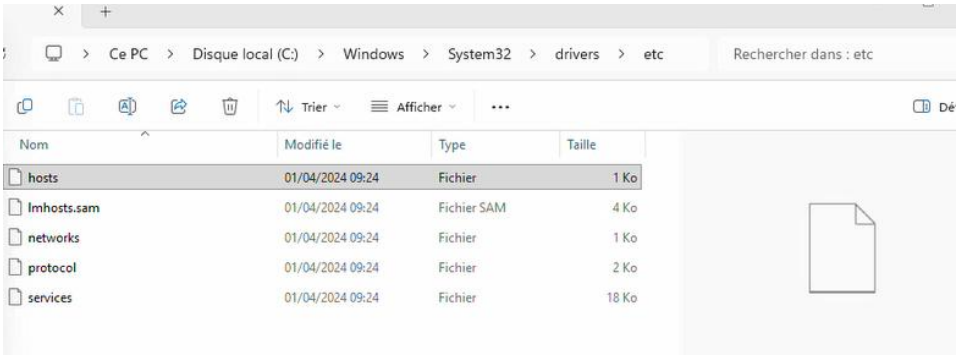
Le fichier « hosts » se trouve sur le disque dur : « C:\Windows\System32\drivers\etc »