Partage de dossier - AGDLP

1) Création du partage et des groupes

On créer un dossier de partage et se rendre dans les propriétés :

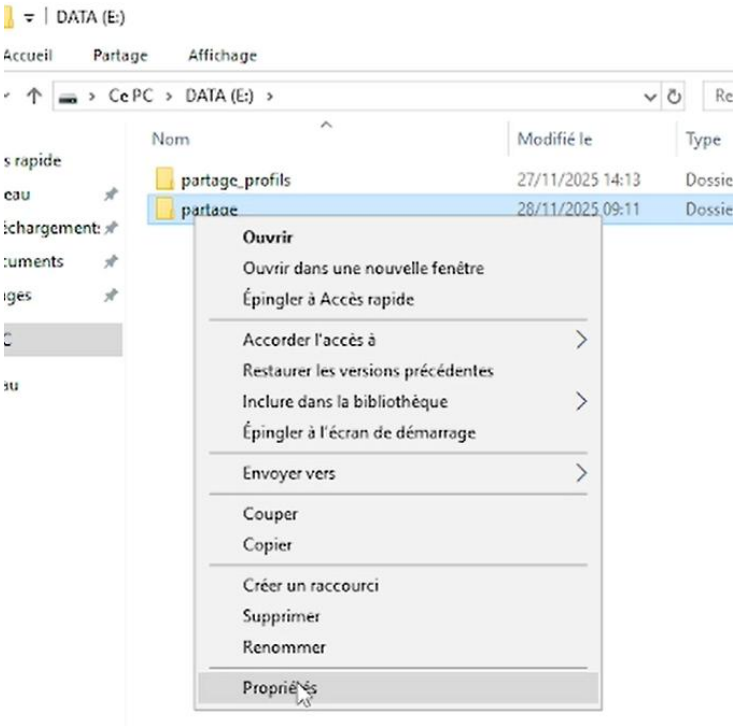


Dans partage donner les droits à tout le monde allant sur partage puis autorisation :

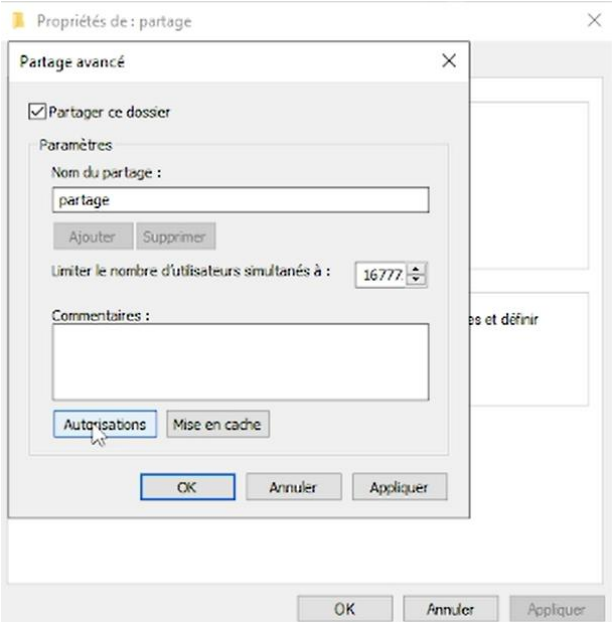

Tout cocher :

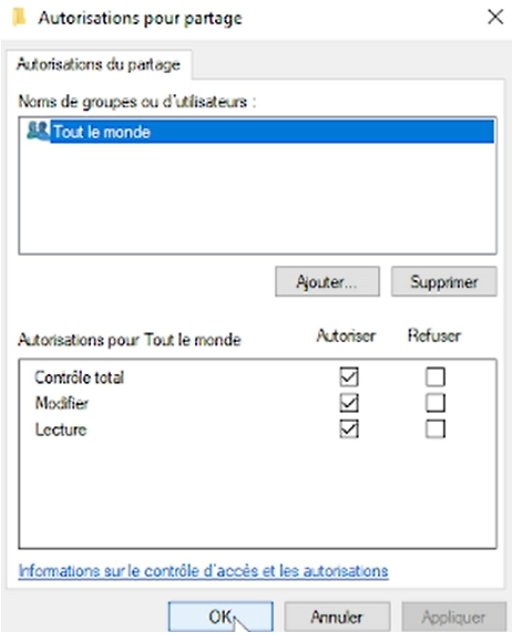


Dans notre cas on va s'établir un bloc note avec les différents utilisateurs.

On prendra ici cet exemple pour notre scénario :

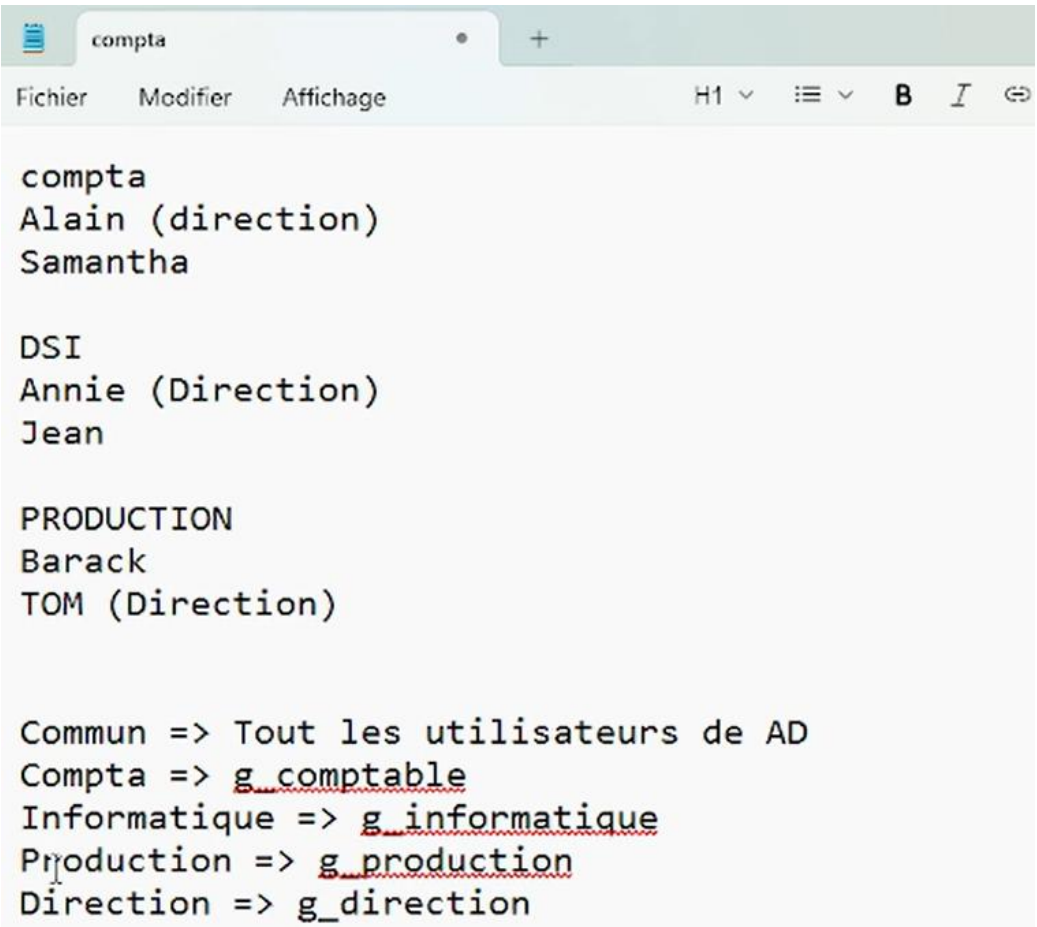

Lancer le script ADGLP pour la création de dossiers :

Script AGDLP :

```
change.log   script_complet.bat   script_agdlp.bat

7   set /p dossier=Veuillez saisir le nom du dossier :
8   mkdir e:\partage\%dossier%
9
10  REM ETAPE02
11  REM On créer les 3 dossier DL (F/C/R)
12  dsadd group cn=dl_Dossier_%dossier%_F,ou=groupe,ou=@%domaine%,dc=%domaine%,dc=%extension% -scope l
13  dsadd group cn=dl_Dossier_%dossier%_C,ou=groupe,ou=@%domaine%,dc=%domaine%,dc=%extension% -scope l
14  dsadd group cn=dl_Dossier_%dossier%_R,ou=groupe,ou=@%domaine%,dc=%domaine%,dc=%extension% -scope l
15
16  REM ETAPE03
17  REM ON DESACTIVE L HERITAGE
18  icacls e:\partage\%dossier% /inheritance:d
19
20  REM ETAPE04
21  REM on supprime utilisateur
22  icacls e:\partage\%dossier% /remove:g "Utilisateurs"
23
24  REM ETAPE 05
25  REM AJOUTER LES 3 Groupes DL_DOSSIER_xxxxxxx
26  icacls e:\partage\%dossier% /grant dl_Dossier_%dossier%_F:(OI)(CI)(F)
27  icacls e:\partage\%dossier% /grant dl_Dossier_%dossier%_C:(OI)(CI)(M)
28  icacls e:\partage\%dossier% /grant dl_Dossier_%dossier%_R:(OI)(CI)(RX)
29
30  pause
31
```

Un ancien script a été repris ici c'est le nom du dossier partagé qui a été changé par rapport au script d'origine.

On supprimera les droits du script qui ont étaient créer et qui nous interesse pas :

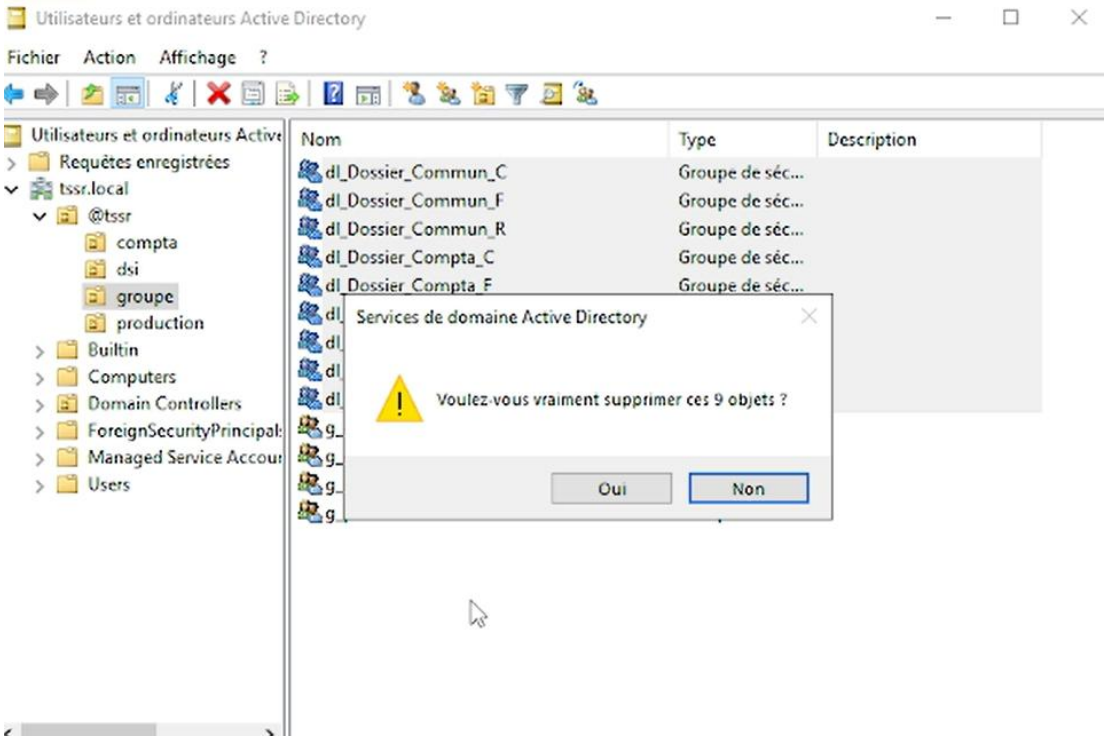

On gardera que nos groupes nécessaires :

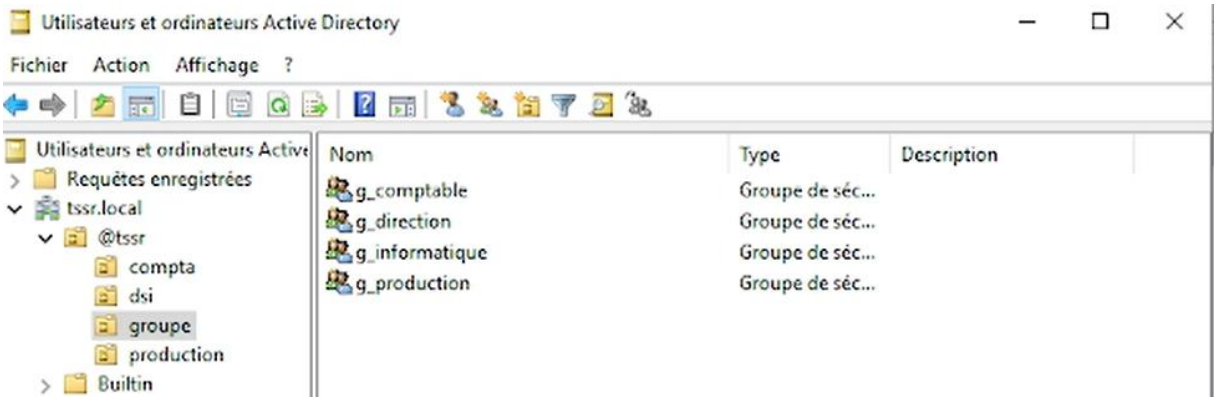


On lancera notre fichier script afin qui puisse nos different dossier avec les droits :

Ici informatique

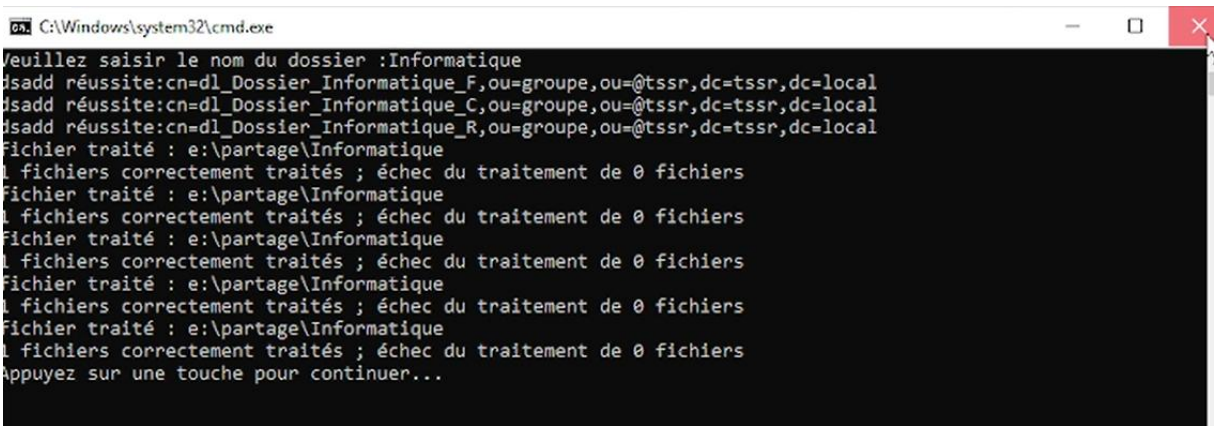


Il faudra donc relancer le scrip pour chacun des dossier de notre scénario :

Ici production :

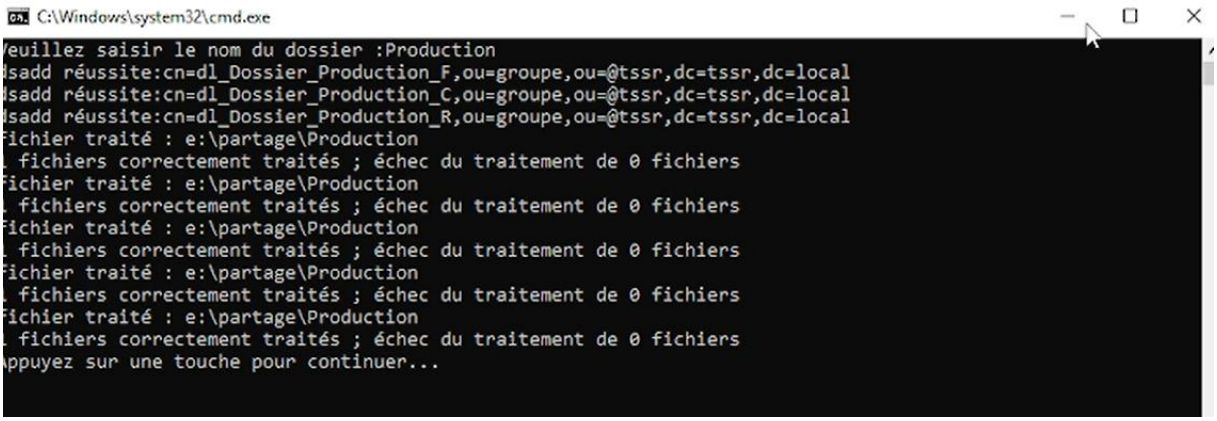


Il faudra donc lancer ce script 4 fois .

Vérification et ajout des utilisateur dans les groupes :

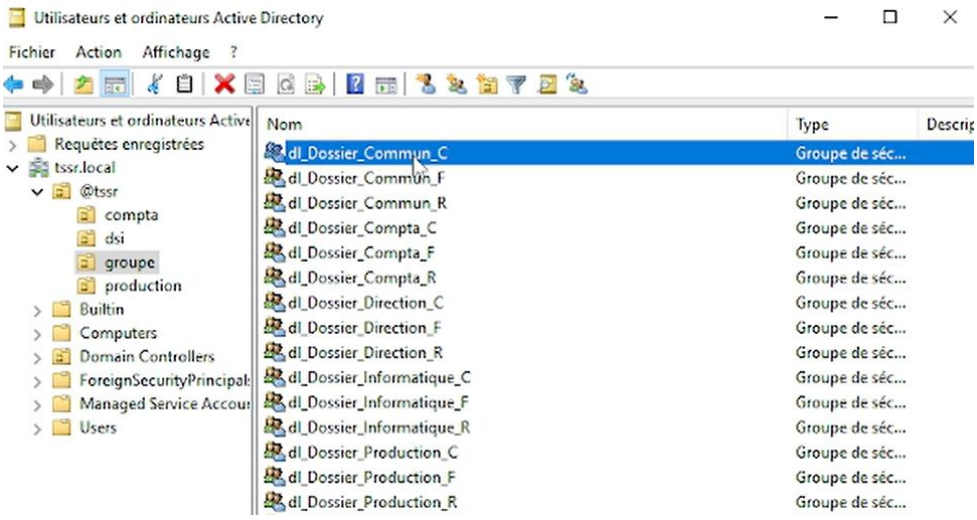


Ajout manuel des utilisateurs dans les groupe.

Dans le groupe **DL_commun_C** ajouter tous les utilisateurs du domaine :

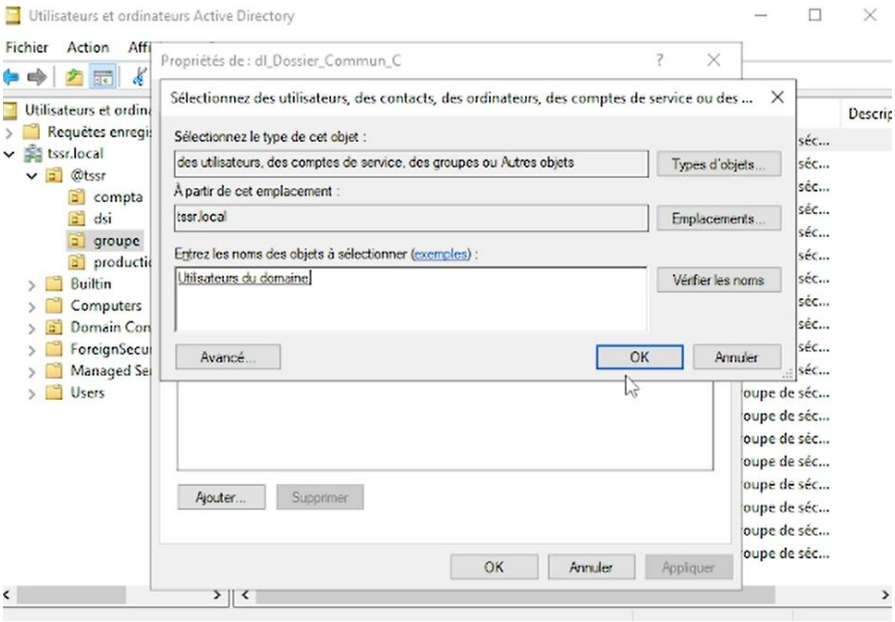


Dans le groupe dl_dossier_compta_C :

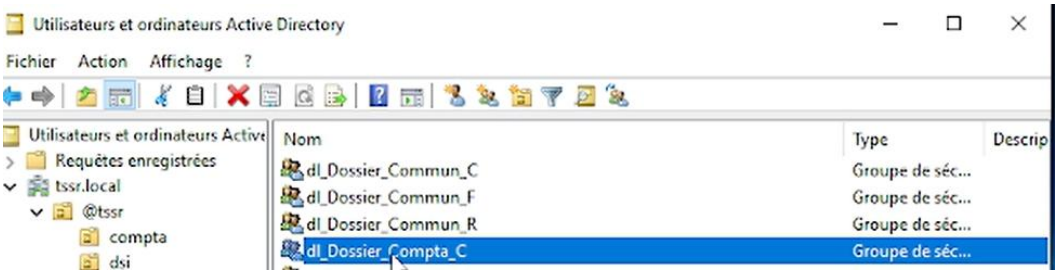

Faire un clic droit propriété dans dl_dossier_comptable_C

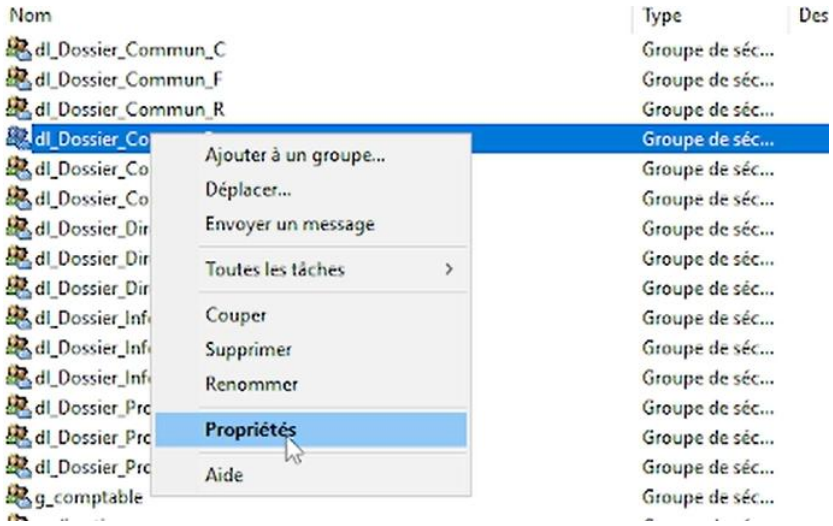


Aller dans « Membre » et cliquer sur ajouter :

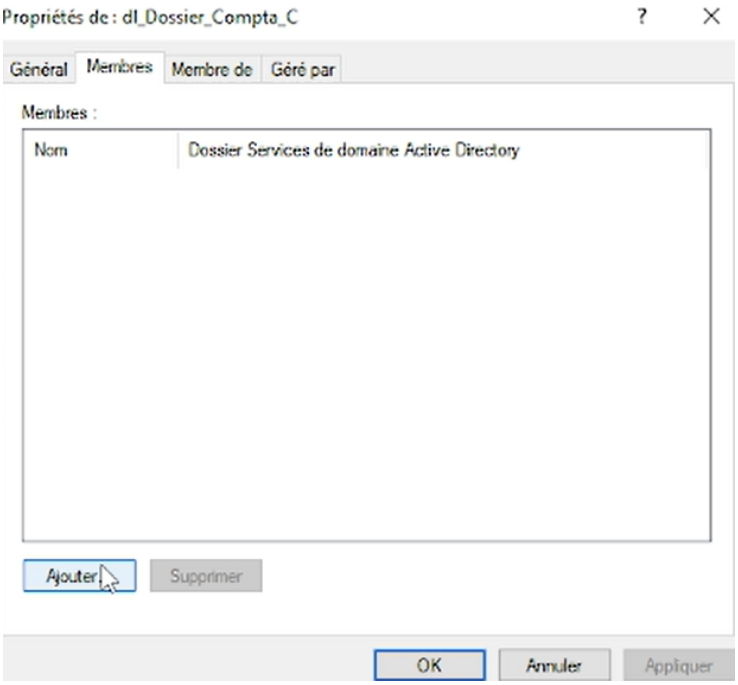

Ajouter le groupe g_comptable :

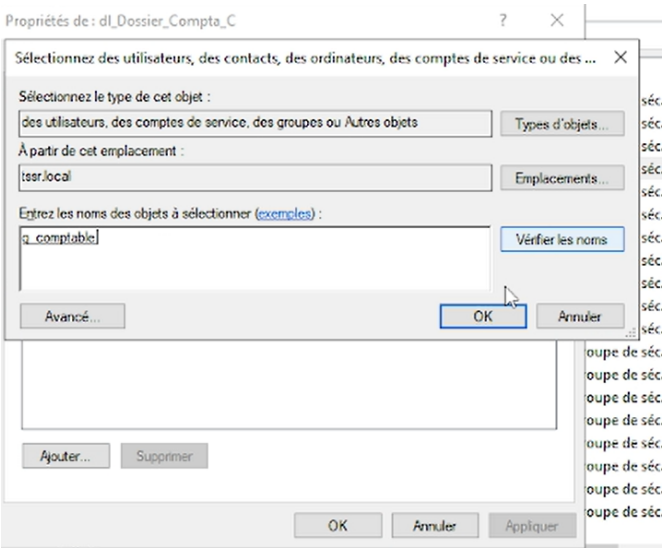


Faire pareil pour les autres groupes (Direction, informatique et production)

2) Test utilisateur

Se connecter avec un utilisateur ici Tom HAT sur un pc client au dossier production et éventuellement au dossier direction :

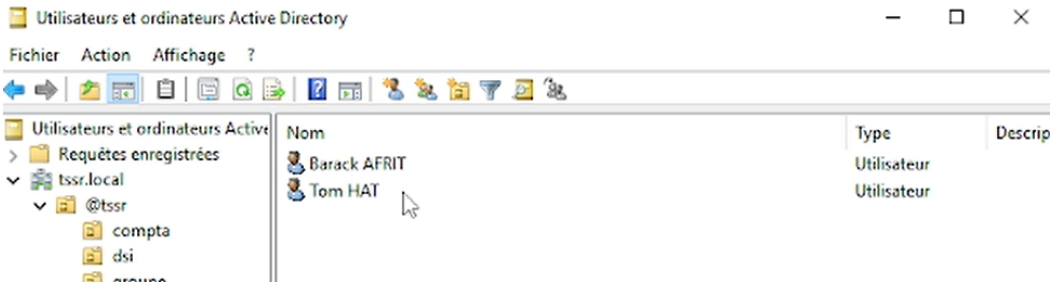


Sur notre PC client :

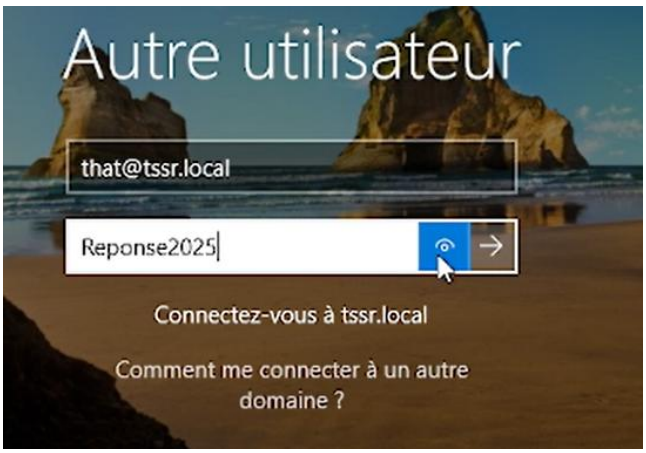

- **1ére solution** :

Ouvrir une fenetre d'explorateur windows et taper : \\AD01\partage dans la barre de recherche :

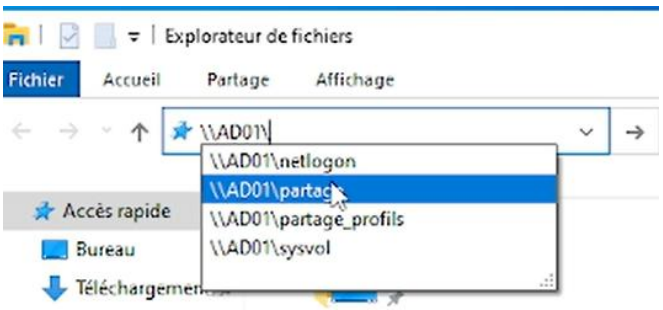


On arrive bine à notre dossier production :

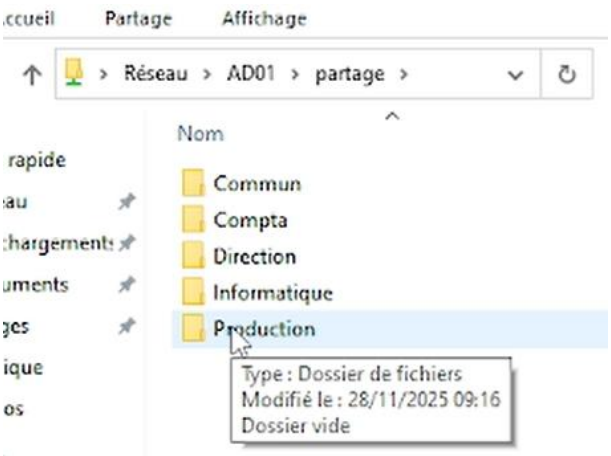


Il a bien accès à son dossier, il peut bien l'ouvrir :

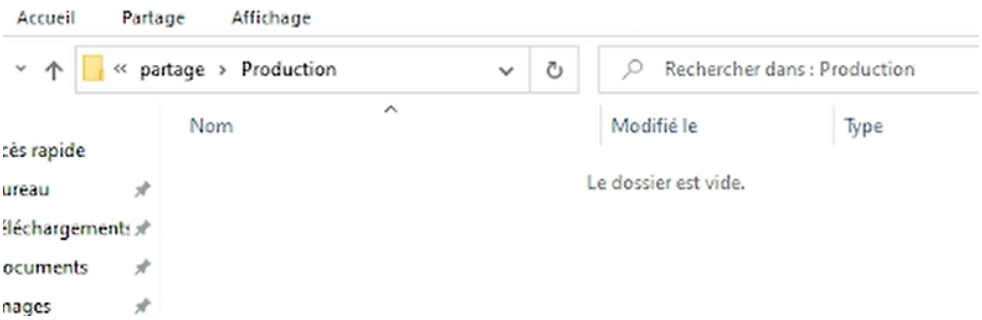

- **2eme méthode** :

Se rendre dans poste de travail puis dans fichier - ordinateur et cliquer sur « Connecter un lecteur reseau » :

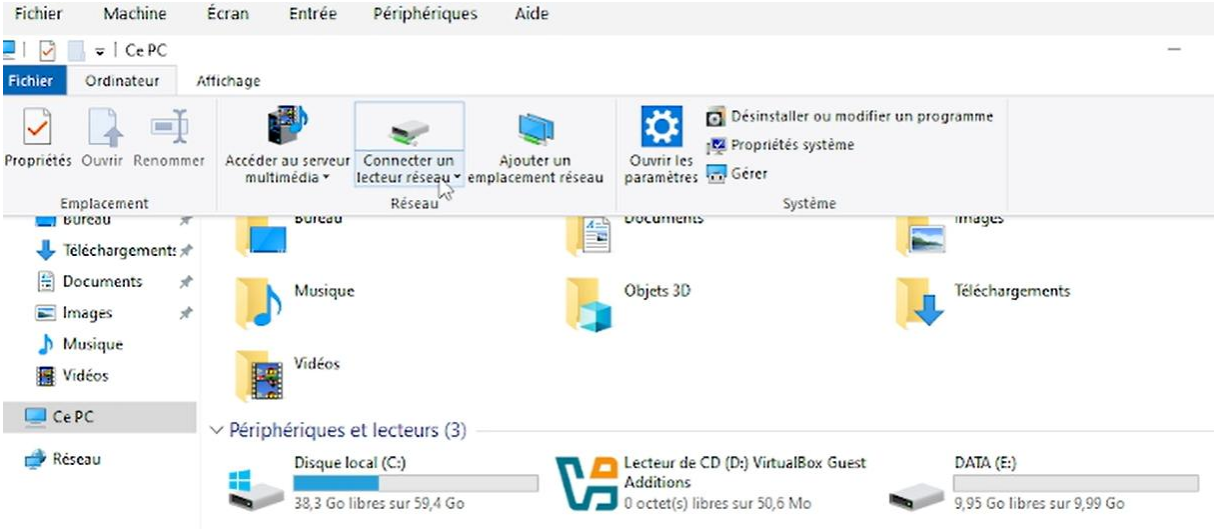


Choisir la lettre du disque et taper le chemin reseau : \\AD01\partage\Production :

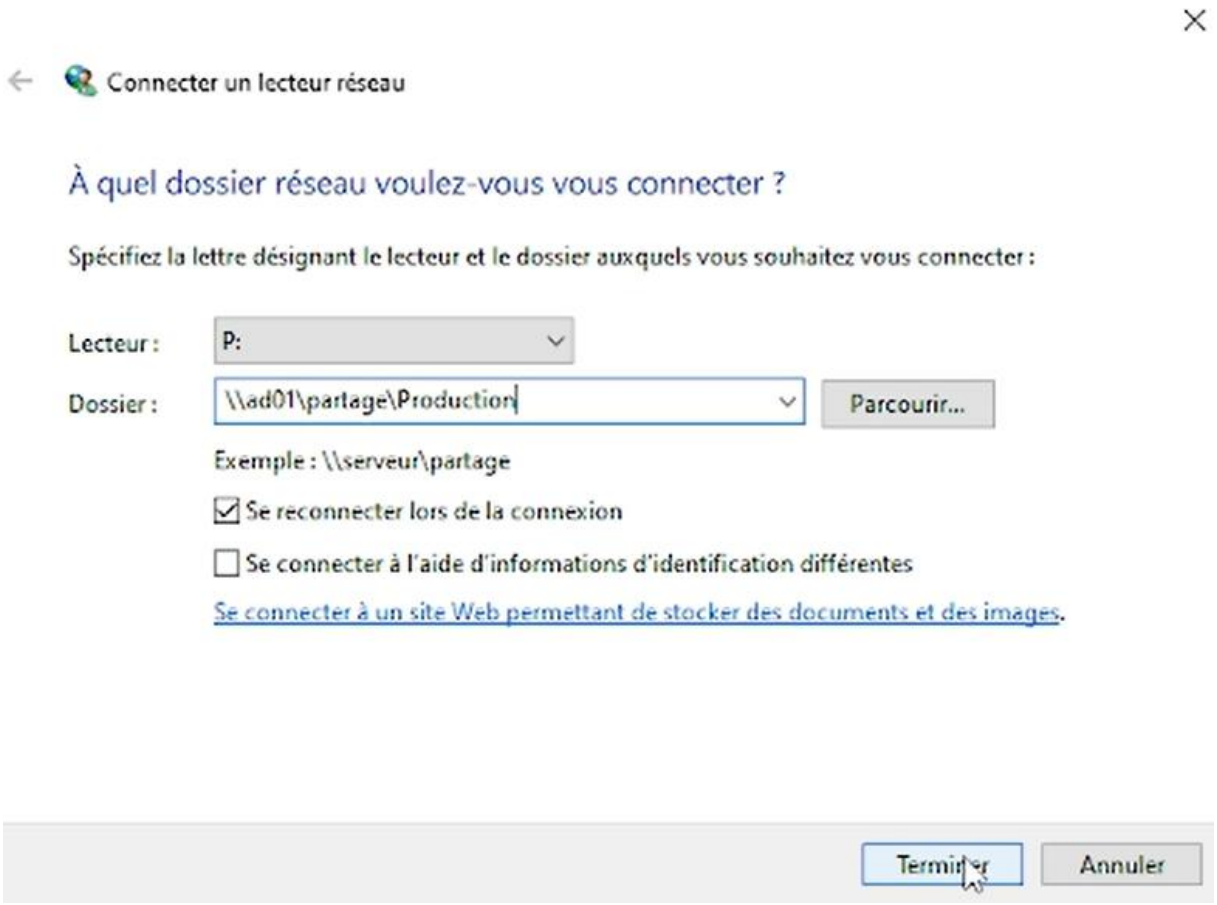

On constate dans poste de travail l'apparition de son disque reseau :

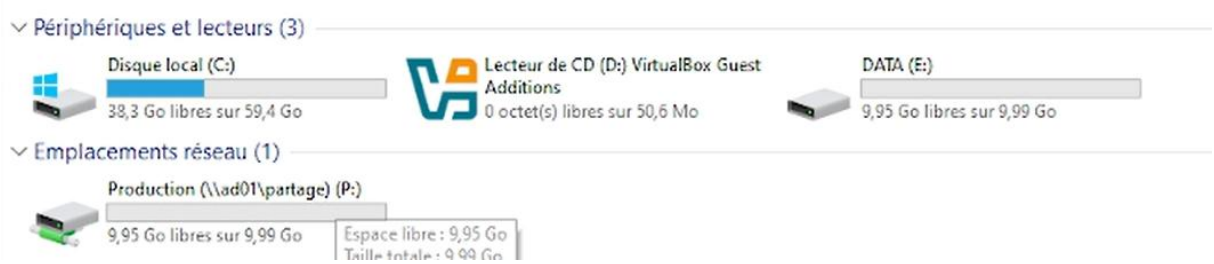


Faire la même chose pour le dossier commun et pour le dossier direction.

3) Methode de « mappage » avec un script

Créer un fichier text dans document par exemple :

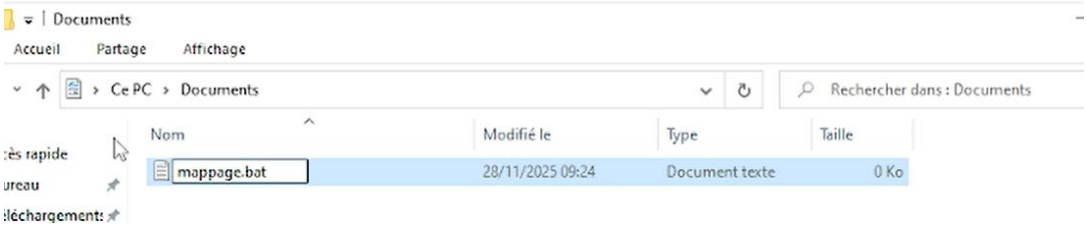


Voici le scropt pour un mappage de disque : net use p : \\ad01\partage\production

Ici la lettre « p » est la lettre attribué à disque réseau production :

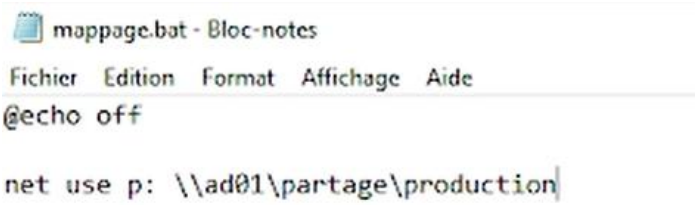


Si on deconnect notre disque P qui vient de se créér on peut crée les autre disque sur le même script :

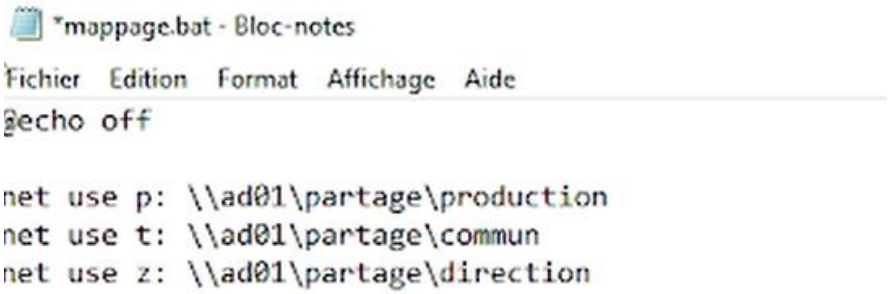

Après avoir lancer le .bat on constate la création :

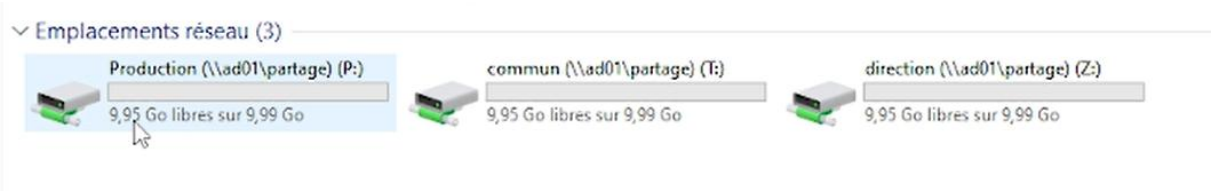


**Pour simplifier toutes ces actions, on va passer par les GPO**