GビズIDで行政サービスへのログインをかんたんに

GビズIDは、１つのID・パスワードで
様々な行政サービスにログインできるサービスです。

GビズIDアカウントの作成をはじめる

GビズIDについて詳しくはこちら

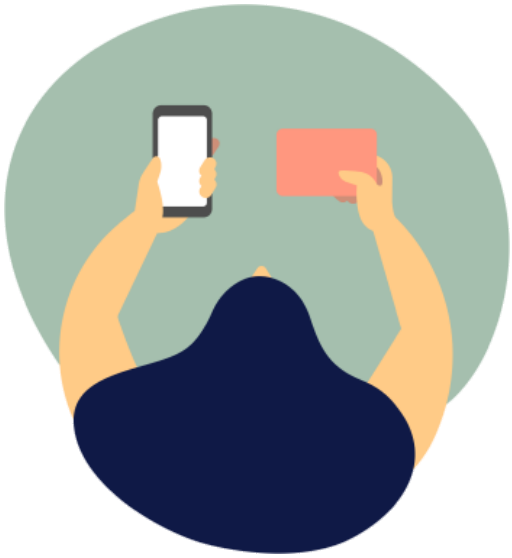

重要なお知らせ

現在、お電話でのお問い合わせが大変混み合っており、つながるまでにお時間を要しております。大変恐れ入りますが、メールでのお問い合わせもご利用ください。
ログイン方法に関するお問合せについては、GビズID メールワンタイムパスワード認証導入概要および設定手順もご確認いただきますようお願いいたします。

行政サービスの認証方法の変更に伴い、SMS認証で行政サービスにログインできなくなりました。行政サービスへのログインにSMS認証をご利用の方は、「GビズIDアプリ」を用いたアプリ認証またはメールワンタイムパスワード認証への切り替えをお願いいたします。
また、お電話での問い合わせは現在大変混み合っております。
GビズID メールワンタイムパスワード認証導入概要および設定手順をご確認のうえ、メールでのお問い合わせをご検討ください。

詳しく見る

GビズIDとは？

GビズIDは、すべての事業者を対象とした共通認証システムです。アカウントを作成すると、一つのID・パスワードで、複数の行政サービス にログインでき、補助金申請、社会保険手続、各種認可申請など業務上の電子届出や申請に使用できます。

ID発行時に一度だけ代表者の身元確認を行えば、その後の各手続での本人確認書類提出が不要になります。
アカウントは 最初に１つ 取得するだけで、 有効期限、年度更新の必要はありません 。（令和３年８月現在）

GビズIDについて詳しくはこちら

GビズID紹介動画（メリット編）

アカウントの種類

GビズIDには、GビズIDプライム、GビズIDメンバー、GビズIDエントリーという3種類のアカウントがあります。
まずはGビズIDプライムがおすすめです。アカウントを作成すれば、行政サービスを全て利用することができ、また従業員用のアカウントを増やすことができます。
利用可能な行政サービスについての詳細は行政サービス一覧をご覧ください。

	アカウント種別	利用可能な行政サービス	アカウントの作成方法
法人代表者 個人事業主	プライム	すべて	審査を行って作成 ※時間がかかる場合があります
従業員	メンバー	制限あり（小）	プライムによる作成
誰でも	エントリー	制限あり（大）	審査を行わず作成

アカウントの作成

GビズIDエントリーでは、オンライン申請のみが選択可能です。

GビズIDプライムでは、事業区分・マイナンバーカードの保有状況等により、オンライン申請と書類申請の、２つの申請方法をご用意しております。

どちらの申請方法が選択可能かは、申請者の状況によって異なりますので、以下の「GビズIDアカウントの作成をはじめる」ボタンから、申請アカウント・申請方式の判別に進んでください。

GビズIDアカウントの作成をはじめる

その他のお手続き

GビズIDアプリのダウンロード

デジタル庁が提供する認証サービス「GビズID」の二要素認証およびGビズIDプライムのオンライン申請の際に必要となるアプリケーションです。

マイナンバーカードの読み取りにはマイナンバーカード読み取り可能スマートフォンをご利用ください。

GビズIDアプリは以下のボタンからダウンロードしてください。

GビズIDアプリ詳細ページ

アカウントを作らずに委任

委任申請書作成のご希望の方は、以下のボタンから作成してください。

委任および委任申請の詳細はよくある質問ページ内の委任についての項目をご確認ください。

委任申請

様々な行政サービスに活用されています

代表的な行政サービス例

社会保険手続きの電子申請

e-GOV

jGrants

石綿事前調査結果報告システム

一元的な輸出証明証発給システム

建設業許可・経営事項審査電子申請システム

利用できる行政サービス一覧

お知らせ

2025年12月17日 重要

GビズIDを用いて行政サービスにログインする手順が変わります。
概要は、GビズID メールワンタイムパスワード認証導入概要および設定手順をご確認ください。具体的な手順は以下のとおりです。

■行政サービス（〇〇申請システムなど）へログインする方法

①[新規] メールワンタイムパスワード認証方式（2025年12月17日～）
アカウント登録時に設定したメールアドレス宛にワンタイムパスワード（例：123456）が届く方式です。スマートフォンが手元にない場合も、パソコン等を利用して行政サービスへのログインが可能になります。
利用にあたっては、あらかじめマイページで設定が必要です。
新たに設定する方法はGビズIDマイページ操作マニュアルをご確認ください。

②[継続] アプリ認証方式
スマートフォンのGビズIDアプリに通知が届く方式です。従来通りご利用可能です。
新たに設定する方法はGビズIDアプリご利用マニュアルをご確認ください。

③[廃止] SMS認証方式
アカウント登録時に設定した電話番号宛てにSMSでワンタイムパスワードが届く方式です。
2025年12月17日以降はお使いいただけなくなります。現在ご利用中の場合は、マイページ上で①メールワンタイムパスワード認証方式または②アプリ認証方式への変更をお願いします。

■GビズIDのマイページにログインする方法

マイページにログインする方法については、従来から変更はありません。
引き続き、アプリ認証またはSMS認証をご利用ください。
※マイページへのログインする際は、メールワンタイムパスワード認証方式はご[illegible]けません。

その他、ご不明点等については、よくある質問をご確認ください。

2025年12月17日 重要

以下の期間でシステムメンテナンスを実施いたします。
該当時間においては、GビズIDの全ての機能がご利用できませんのでご注意ください。

【メンテナンス期間】
・ 2026年1月21日（水）PM 8:00 ～ PM 11:30 頃まで

ご不便をおかけいたしますが、どうぞよろしくお願いいたします。

2025年12月17日 お知らせ

運用センターは以下の期間休業させていただきます。

・年末年始休業期間　2025年12月26日（金）PM 5:00 ～ 2026年1月5日（月）AM 9:00

なお、GビズIDプライムオンライン申請は引き続きご利用いただけます。
書類郵送申請および法人オンライン申請の審査につきましては休業期間明けに実施いたします。
ご不便をおかけいたしますが、どうぞよろしくお願いいたします。

2025年9月30日 重要

GビズIDをより安全・安心にご利用いただくため、2026年7月以降、アカウント有効期限が設定されます。
有効期限が切れた場合は、一部の操作が利用できなくなりますのでご注意ください。

■対象となるアカウント
GビズIDプライム、GビズIDメンバー　※GビズIDエントリーは対象外です。

■有効期限の確認・更新開始時期
2026年7月から実施いただけます。なお、有効期間は2年3か月間となります。

※初回の期限は、2028年10月ごろを予定しております。

■有効期限の確認方法
GビズIDマイページ上で有効期限を確認できます。
また、有効期限が近づくと、メールや行政サービスへのログイン時の画面でお知らせがあります。

■有効期限の更新方法
GビズIDマイページ上で有効期限の更新手続きを行えます。
アカウントの種別によって手続きが異なりますので、ご注意ください。
・ GビズIDプライムの場合：法人代表者または個人事業主ご本人に対する本人確認
・ GビズIDメンバーの場合：GビズIDプライムや管理者権限をもつGビズIDメンバーからの承認

詳細はアカウントの有効期限をご確認ください。
※申請方法の詳細は追って上記の「アカウントの有効期限」にてご案内いたします。

今後も安心してご利用いただけるサービスを目指してまいります。
よろしくお願いいたします。

過去のお知らせ

お問い合わせ

お問合せの前に、ぜひ、よくある質問をご確認ください。

メールでのお問合せ

お問合せの内容により、記載項目が異なりますのでご確認の上、下記ボタンをクリックしてください。
メールソフトが起動いたしますので、必要事項をご記入の上、送信してください。

申請方法などのお問合せ　パソコン操作やトラブルに関するお問合せ

クリックしてもメールソフトが立ち上がらない方は、こちらをクリックしてメールソフトを立ち上げてください。

電話でのお問合せ

0570-023-797

【受付時間】9：00〜17：00（土・日・祝日、年末年始を除く）

※お間違えのないよう十分にご確認ください。
※音声ガイダンスに沿って、お問合せの内容をお選びください。

商標について

本文中に記載されている会社名、製品名等は、各社の登録商標または商標です。本文中ではTM、(R)マーク等は明記していません。

・QRコードは、株式会社デンソーウェーブの登録商標です。
・Apple、Appleのロゴ、App Storeは、米国および他国のApple Inc.の登録商標です。
・Google Play は Google LLC の商標です。

デジタル庁（法人番号：8000012010038）

ご利用に関する電話またはメールでのお問い合わせはこちら

住所：〒102-0094　東京都千代田区紀尾井町1-3　東京ガーデンテラス紀尾井町

デジタル庁

© 2019 Digital Agency, Government of Japan