みんなの日本語

第11課

～てくる／～ていく

あ～、ジョギングしているのに、体重がどんどん増えていく

勉強しないで遊んでいたら成績が悪くなっていった

例文：てくる

これからも、日本語を勉強する外国人が増えてくると思います

給料もだんだん上がってくる

例文：ていく

ゴミをリサイクルしていかないとこれから自然がどんどん悪くなっていく

子供は少しずつ、色々なことができるようになっていくものだ

～てくる／～ていく

意味：「～てくる」は変化しながら、今にいたっていることを表す

「～ていく」はこれから変化が生じて、それが続くことを表す

接続：Vて形 ＋ くる／いく

フリスビーを投げると、犬 はフリスビーに向かって走っていった

①犬　②向かって　③歩いて

練習

リビングにAカバンB手を置いて、急いで階段を上っていった

これからもA空気 B物価が上がっていくでしょう

これから日本に来るA外国人 Bお父さんが増えていくと思います

練習

＿＿＿＿＿＿受験する外国人が増えてきました

だんだん＿＿＿＿＿なってきましたね

あ～、＿＿＿＿＿＿＿てきた

＿＿＿＿＿＿が、私のほうへ走ってきた

～たら［どう］？

A:少し熱があるかも

B:じゃぁ、病院でみてもらったらどう？

～たら［どう］？

考えてもわからないなら部長に聞いてみたらどうですか

例

A：日本人の彼女が欲しいなぁ

B：じゃぁ、日本の交流イベントに行ってみたらどう？

A：安い服が欲しいんだけど、いい店知らない

B：う～ん、知らないなぁ。山田さんに聞いてみたらどう？

～たら［どう］？

意味：相手にある行動をするように提案する
言い方

接続：V た形＋どうですか

スマホばかり見てないで少しは勉強したら？

練習

お金が必要なら、もっとA仕事 B遊びを
増やしたら

今日は晴れたので、AなかBそとへ散歩に
行ったらどうですか

暑そうですね。A上着 Bくつを脱いだらどう？

練習

_____デートに誘ってみたらどう

ちょっと_____ たらどう

A:大学で日本語を勉強したいと思っています
B:じゃぁ_____

・・・より・・・ほうが・・・

料理は作る**より**食べる**ほうが**好きだ

メールを送るより、電話をしたほうが早いよ

・・・より・・・ほうが・・・

意味：２つの行為を比較する表現

接続：V 辞書形+より+V 辞書形ほうが

サッカーは見る**より**する**ほうが**好きです

練習

私は_____より、_____ほうが好きです

_____ より _____ の方が高い

_____ より _____ の方がおもしろい

練習

春と夏、どちらの方が暑いですか。
→＿＿＿ より＿＿＿のほうが暑いです。

電車とバス、どちらの方が速いですか。
→＿＿＿＿＿＿＿＿＿＿＿＿＿＿＿＿＿＿＿＿ です。

ライオンとシカどちらの方が強いですか。
→＿＿＿＿＿＿＿＿＿＿＿＿＿＿＿＿＿＿＿＿ です。

～らしい（典型・推量）

今日は夏らしい暑さですね（典型）

この新しいスマホはとても機能がいい
らしい（推量）

A:どうしたの？田中さん
　らしくないよ

B:ちょっと心配事が・・・

A:風が強いですね

B:台風が近づいているらしいです

～らしい

意味（典型）
　あるものの特徴や性質を持っていることを表す

（推量）
　見たり聞いたりした情報からたぶん～だ
　と言うときに使う

接続（典型）N＋らしい

（推量）：V・いA・なA・N(普通形)＋らしい

例：典型

・子供は子供らしくもっと外で遊んだらどうなの？

・ロジャーさんって本当に男らしくて、かっこいいよね。

・前の会社は自分らしく働けなかったから辞めました。

例：推量

・あのレストランのパスタはとっても美味しいらしいよ

・アリシアさんは学校を卒業したら、国へ帰るらしいよ

・風邪をひいた時はハチミツ入りの飲み物を飲むといいらしいよ

練習

今日は＿＿＿＿＿＿らしい天気だ

彼は＿＿＿＿＿＿らしく、いつも元気だ

トムさんは最近、＿＿＿＿＿＿＿ができたらしい

最近＿＿＿＿＿＿＿＿＿＿＿＿＿＿ 大丈夫？

練習

あの人は誰？A女性 Bおとこらしくてとてもキレイ

あの子はA犬 Bにんじんがきらいらしいねいつも残すよ

タケシはいつもA病気 B元気で本当に若者らしいです。

～として

私は一度留学生として日本に
来たことがある

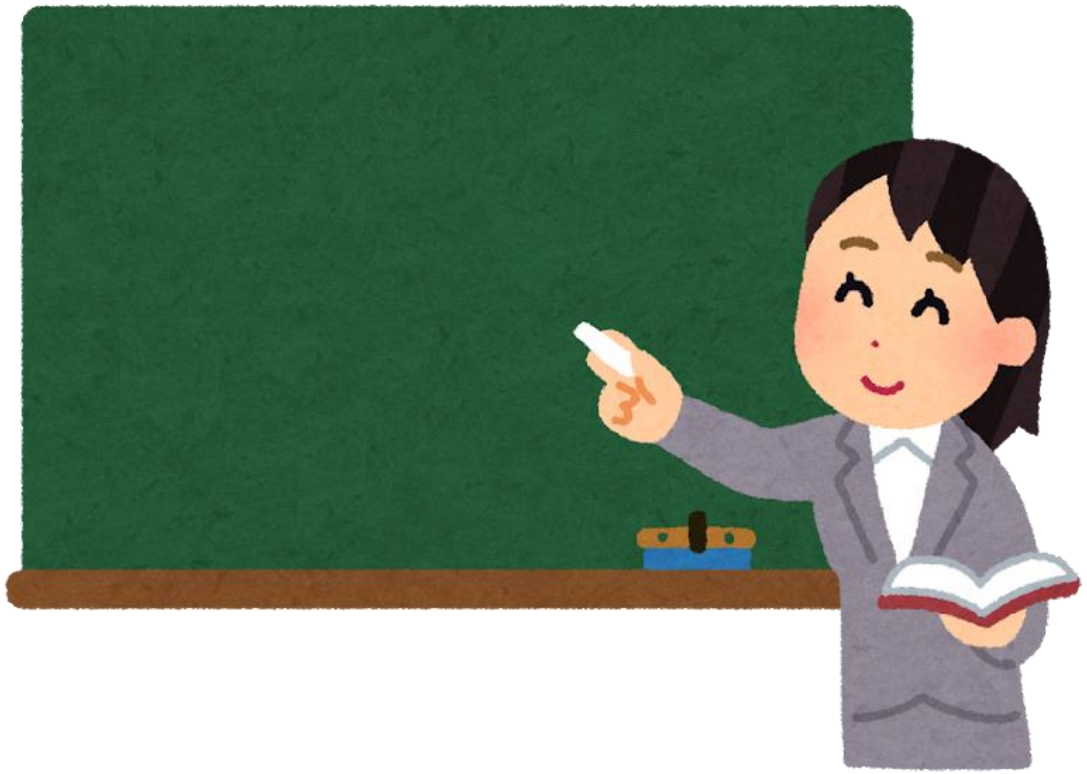

私は日本語の先生として働いています

～として

意味：～という立場・資格・役割・名目であることをする・ある状態

接続：N+として

例

ひらがな、カタカナは日本語の文字として
使われている

彼は、俳優としても有名だ

今月から、エンジニアとして働くことになった

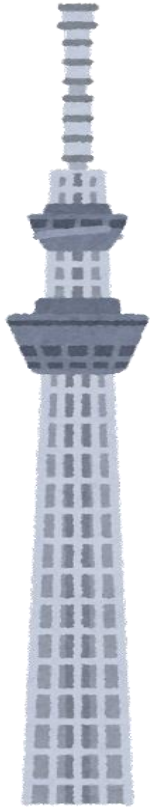

スカイツリーは東京の観光地
としてゆうめいだ

スカイツリー

練習

子供を応援するのはA親 B友達として当然だ

今回の事故は会社としてもA出来るだけ
B出来ないのことを致します

私は、学校のA教室 B代表として出席します。

練習

私の生まれた町は_____として知られている

姉は_____として働いている

スマートフォンは、_____として使えます

あの人は医者として_____だ

～ず［に］・～ず・・・

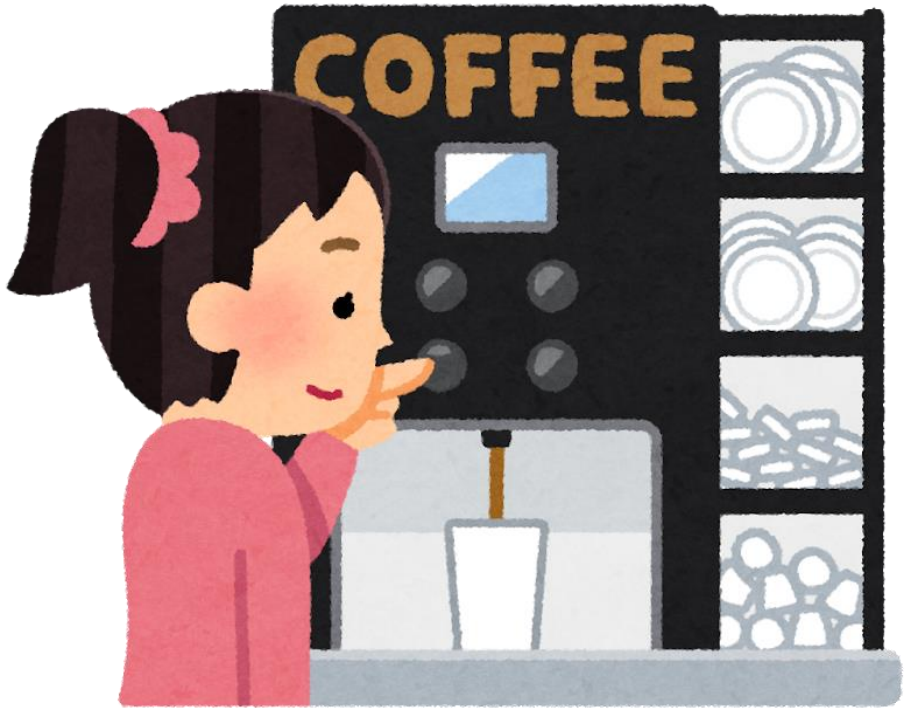

彼女は、砂糖を入れずにコーヒーを飲みます

忙しくて友達と遊びに行**けず**飲みにも行けない

例：～ずに

時間がなかったので、朝ご飯を食べずに
仕事へ行った

ドレッシングをかけずにサラダを食べる

電気を消さずに出かけてしまった

例：～ず

誰にも習わず自分で日本語を勉強しました

今年の夏は山には行かず海に行くことにする

昨日は彼女に会えず寂しかったです

～ず［に］・・・（付帯状況・手段）
～ず・・・（原因・理由・並列）

意味：～ず［に］・・・
～しない状態で・・・する。

接続：V(ない形)ない ＋ ずに

酔って帰ったのでお風呂に入らずに寝た

風邪を引いたので今日はどこにも行かず
うちで寝ます

練習

スーパーに行ったのに何もA買わB乗らずに帰りました

この国は地震も起きず、A火事B台風も来ません

傘を持たずに、A寝てB出かけてしまった

練習

体調が悪い時は＿＿＿＿＿＿＿＿＿＿ 休んでください

名前を書かずに＿＿＿＿＿＿＿＿＿＿ 出してしまった

説明書を読まずに＿＿＿＿＿＿＿＿＿＿＿＿

＿＿＿＿＿＿＿＿＿＿ せず＿＿＿＿＿＿＿＿＿＿＿＿

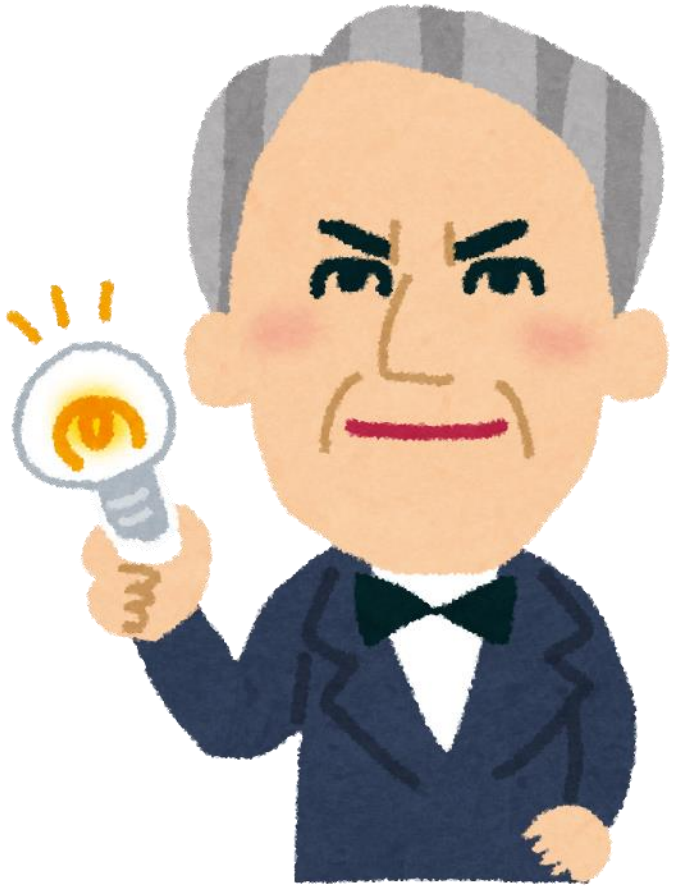

←エジソン

エジソンはいろんな物を発明している

私は小学生の頃にこの病気（はしか）
にかかっているからもうかからない

～ている

意味：昔起きた事実や経験を表す

※「～回」「長い間」など回数や期間を表す
副詞と一緒に用いられることが多い

例

この本は前に読んでいる

山田さんは何回もイギリスに行っている

アポロ11号は1969年に月に着陸している

合掌造りの村、世界遺産に登録されている

練習

モーツアルトは12歳の時にAオペラ B本 を作曲している

JLPTの試験はA何度 B合格も受けている

彼は、5年前にA早くB結婚している

練習

日本に来て＿＿＿＿＿＿＿＿＿＿＿＿ ています

100年前日本で＿＿＿＿＿＿＿ 起きています

5年間＿＿＿＿＿＿ 飲んでいません

＿＿＿＿＿＿＿＿＿＿＿＿＿＿＿＿＿＿ ている