Śpiewnik

Młodzieży Franciszkańskiej Tau

i

Wspólnoty Franciszkańskiej Tau

Zbiór utworów muzycznych różnych autorów (znanych i nieznanych) do użytku wewnętrznego wspólnot

Kraków 2018

Spis Treści (alfabetyczny)

A

1. ABBA OJCZE, TATUSIU (1) 24
2. ABBA OJCZE, TCHNIJ W NAS DUCHA (2) 44
3. ABY BYLI JEDNO (3) 45
4. ABYŚMY BYLI JEDNO (4) 45
5. ADONAI (5) 45
6. ALBOWIEM TAK BÓG UMIŁOWAŁ (6) 46
7. ALE FRANCESCO (7) 46
8. ALLELUJA (LIT.) (8) 47
9. ALLELUJA! CHWALCIE PANA U ŚWIĄTYNI BRAM (9) 47
10. ALLELUJA, ALLELUJA (10) 48
11. ALLELUJA, WZNIEŚ POD NIEBO GŁOS (11) 48
12. AMEN, AMEN, ALLELUJA (12) 49
13. AMEN, AMEN, BÓG MIŁOŚCIĄ JEST (13) 49
14. ANIELE MÓJ (14) 50
15. ANIOŁ RZEKŁ MARII (15) 50
16. ANIOŁA POKOJU ZEŚLIJ (16) 51
17. AVE MARYJA (17) 51
18. AŻ SPONAD MÓRZ (18) 52

B

19. BALLADA O ŚWIĘTYM FRANCISZKU (19) 52
20. BALLADA O WILKU Z GUBBIO (20) 53
21. BARANKU, DAJ MI ZMARTWYCHWSTANIE (21) 55
22. BARKA (22) 55
23. BARUH HASZEM HAMASZIJA (23) 56
24. BĄDŹ KRÓLOWĄ (25) 56
25. BĄDŹ MI LITOŚCIW (26) 57
26. BĄDŹ POZDROWIONY GOŚCIU NASZ (27) 57
27. BĘDĘ CHWALIŁ PANA (28) 57
28. BĘDĘ CIĘ SŁAWIŁ, O PANIE (29) 58
29. BĘDĘ ŚPIEWAŁ NA CZEŚĆ PANA (PSALM 6) (30) 59
30. BĘDĘ ŚPIEWAŁ TOBIE, MOCY MOJA (31) 59
31. BĘDĘ TWOJĄ ROSĄ IZRAELU (32) 59
32. BĘDZIEMY TAŃCZYĆ, BĘDZIEMY ŚPIEWAĆ (33) 60
33. BLISKO 60
34. BLISKO, BLISKO (34) 60
35. BŁOGOSŁAW DUSZO MOJA PANA 61
36. BŁOGOSŁAW PANA, IZRAELU (35) 61
37. BŁOGOSŁAWCIE PANA (36) 62

38. BŁOGOSŁAWIENI MIŁOSIERNI 63
39. BŁOGOSŁAWIEŃSTWO ŚW. FRANCISZKA (37) 63
40. BŁOGOSŁAWIĘ CIĘ 64
41. BŁOGOSŁAWIĘ IMIĘ TWOJE (38) 64
42. BŁOGOSŁAWIONA DZIEWICO (40) 65
43. BŁOGOSŁAWIONA JESTEŚ MARYJO (41) 65
44. BŁOGOSŁAWIONA WINA (42) 66
45. BŁOGOSŁAWIONY BĄDŹ, OJCZE (43) 67
46. BŁOGOSŁAWIONY JEST NASZ PAN (44) 68
47. BŁOGOSŁAWIONY KRZYŻU CHRYTUSA (45) 69
48. BO GÓRY MOGĄ USTĄPIĆ (46) 69
49. BO IMIĘ TWE TAK WSPANIAŁE JEST (47) 69
50. BO JAK ŚMIERĆ (48) 70
51. BO NIKT NIE MA Z NAS (49) 70
52. BOGU JEDYNEMU (50) 70
53. BOGU WYŚPIEWAM (51) 71
54. BONUM EST PRAESTOLARI 71
55. BOŻE OJCZE (54) 71
56. BOŻE PEŁEN W NIEBIE CHWAŁY (55) 71
57. BOŻE WSZECHMOCNY (855) 72
58. BOŻE, BOŻE MÓJ (56) 72
59. BOŻE, MÓJ BOŻE (57) 73
60. BOŻE, TWA ŁASKA NAD NAMI JEST (58) 73
61. BOŻY BARANKU (59) 73
62. BÓG DAŁ CZAS (60) 74
63. BÓG JEST MIŁOŚCIĄ I (61) 75
64. BÓG JEST MIŁOŚCIĄ II 75
65. BÓG TAK UMIŁOWAŁ ŚWIAT (63) 75
66. BÓG UMIERAŁ (64) 75
67. BÓG ZASIEWA (65) 76
68. BÓG, MÓJ PAN (66) 76
69. BÓG, NASZ PAN (67) 76
70. BRACISZKOWIE SKRZYDLACI (68) 76
71. BYWAJĄ CHWILE (69) 77

C

72. CAŁA PIĘKNA JESTEŚ (70) 77
73. CAŁA ZIEMIO (71) 77
74. CAŁUJ MNIE POCAŁUNKAMI TWOICH UST (72) 78
75. CAŁYM SERCEM (PSALM 9) 79
76. CHCEMY CIEBIE WIELBIĆ 79
77. CHCĘ BYĆ TWOIM ZIARNEM (73) 79
78. CHCĘ CIĘ UWIELBIAĆ (74) 80
79. CHCĘ PRZESTĄPIĆ JEGO PRÓG (75) 80

80. CHCĘ WIDZIEĆ CIĘ 81
81. CHCĘ WYWYŻSZAĆ IMIĘ TWE (76) 81
82. CHLEBIE NAJCICHSZY (77) 82
83. CHLEBIE ŻYWY ŁAMANY DRZEWEM KRZYŻA (78) 82
84. CHOĆBY WASZE GRZECHY (79) 82
85. CHRYSTUS PAN, BOŻY SYN (82) 82
86. CHRYSTUS PAN KARMI NAS (81) 83
87. CHRYSTUS ZMARTWYCHWSTAN JEST (83) 83
88. CHWALCIE GO (84) 84
89. CHWALCIE PANA NARODY (87) 85
90. CHWALCIE PANA NIEBIOS (85) 85
91. CHWALĘ CIEBIE, PANIE (88) 86
92. CHWALĘ CIĘ, PANIE (89) 86
93. CHWALIĆ CHCĘ MEGO PANA (90) 86
94. CHWALMY GO (857) 86
95. CHWAŁA BARANKOWI (91) 87
96. CHWAŁA, KRÓL JEST GODZIEN CZCI (93) 87
97. CI, KTÓRZY JAHWE UFAJĄ (94) 87
98. CIEBIE, BOGA, WYSŁAWIAMY (96) 88
99. CIEBIE CAŁĄ DUSZĄ PRAGNĘ (858) 89
100. CIEBIE, PANIE, PRAGNĘ (97) 89
101. CIESZ SIĘ I WESEL (859) 89
102. CIESZCIE SIĘ (98) 90
103. CIESZĘ SIĘ - JEZUS ZBAWIŁ MNIE (99) 90
104. CO ZROBISZ, GDY ZOBACZYSZ JEZUSA? (100) 91
105. CONVERTE NOS (101) 91
106. CZAS ZBAWIENIA (102) 91
107. CZCIJMY JEZUSA (103) 92
108. CZEKAM NA CIEBIE DOBRY BOŻE (105) 92
109. CZEGO CHCESZ OD NAS, PANIE (104) 93
110. CZY MOŻE NIEWIASTA ZAPOMNIEĆ (106) 94
111. CZY WY WIECIE, ŻE JESTEŚCIE ŚWIĄTYNIĄ (107) 94
112. CZYŃCIE POKUTĘ (108) 94

D

113. DA PACEM DOMINE (109) 94
114. DAJ MI PIĆ (110) 95
115. DAJ MI POZOSTAĆ W TWOJEJ OBECNOŚCI (111) 95
116. DAJ MI SIŁĘ TWĄ (112) 95
117. DAJ MI TEGO CHLEBA PANIE 96
118. DALEKO WĘDROWAŁEM SAM (113) 96
119. DE PROFUNDIS (115) 97
120. DLACZEGO KOCHASZ (116) 97
121. DŁUGO (117) 97

122. DO CHMUR, DO NIEBA (118) 98
123. DO CIEBIE, PANIE (119) 98
124. DO MNIE WRÓĆ (120) 98
125. DO SERCA JEZUSOWEGO 99
126. DOBRY BÓG (121) 99
127. DOBRY JEST 99
128. DOBRY PANIE (122) 99
129. DOBRY PANIE, UCZYŃ MNIE (123) 100
130. DOBRY PASTERZU 100
131. DOSTALIŚMY TO (860) 101
132. DOTKNĄŁ MNIE DZIŚ PAN (125) 101
133. DOTKNIJ PANIE RANY MEJ 101
134. DOTKNIJ, PANIE, MOICH OCZU (126) 101
135. DOTYK OGNIA (127) 102
136. DRZEWO KRZYŻA (128) 102
137. DUCH I OGIEŃ (PANIE NIE JESTEM GODZIEN) (129) 103
138. DUCH PAŃSKI NADE MNĄ (130) 103
139. DUCHU MIŁOŚCI (131) 104
140. DUCHU OGNIU, DUCHU ŻARZE(132) 104
141. DUCHU POCIESZYCIELU (133) 105
142. DUCHU ŚWIĘTY DUSZO MEJ DUSZY(147) 105
143. DUCHU ŚWIĘTY POWIEJ WIATREM (148) 106
144. DUCHU ŚWIĘTY, BOŻE, PRZYJDŹ (134) 106
145. DUCHU ŚWIĘTY, DO NAS PRZYBĄDŹ (136) 107
146. DUCHU ŚWIĘTY, OGARNIJ MNIE (137) 107
147. DUCHU ŚWIĘTY, PRZYJDŹ (138) 107
148. DUCHU ŚWIĘTY, PRZYJDŹ W OGNIU SWYM (140) 107
149. DUCHU ŚWIĘTY, PRZYJDŹ, NAPEŁNIJ SERCE (139) 107
150. DUCHU ŚWIĘTY, PRZYJDŹ, DZIAŁAJ POŚRÓD NAS (141) 108
151. DUCHU ŚWIĘTY, PRZYJDŹ, OTWÓRZ SERCE ME (861) 108
152. DUCHU ŚWIĘTY, PRZYJDŹ, POCIESZYCIELU (142) 108
153. DUCHU ŚWIĘTY, STWORZYCIELU (143) 109
154. DUCHU ŚWIĘTY, TCHNIENIE OJCA (862) 109
155. DUCHU ŚWIĘTY, WOŁAM, PRZYJDŹ (I) (144) 109
156. DUCHU ŚWIĘTY, WOŁAM, PRZYJDŹ (II) (145) 109
157. DUCHU ŚWIĘTY, WYPEŁNIJ SWĄ ŚWIĄTYNIĘ(146) 110
158. DUSZO MA PANA CHWAL 110
159. DZIELMY SIĘ WIARĄ JAK CHLEBEM (149) 111
160. DZIĘKI CI, PANIE (150) 111
161. DZIĘKI, JEZU (151) 112
162. DZIĘKUJEMY CI, OJCZE NASZ (153) 112
163. DZIĘKUJĘ BOGU DZIŚ (154) 113
164. DZIĘKUJMY JEZUSOWI (155) 113
165. DZIŚ JEST CZAS (157) 113

166. DZISIAJ TU, JUTRO TAM (156) ... 114
167. DZIŚ JEZUS ZAMIESZKAŁ W MYM SERCU (158) ... 114
168. DZIŚ KOŚCIELE (159) ... 115

E

169. ELI, ELI (160) ... 115
170. EMMANUEL (161) ... 116

F

171. FRANCISZEK I KLARA (BIEGALI RAZEM) (162) ... 117
172. FRATELLO SOLE (163) ... 117

G

173. GDY KLĘCZĘ PRZED TOBĄ (165) ... 118
174. GDY SCHODZIMY SIĘ (168) ... 118
175. GDY SERCE TWOJE (863) ... 118
176. GDY STOISZ PRZED PANEM (169) ... 119
177. GDY UCZNIÓW SWYCH (170) ... 119
178. GDY WPATRUJĘ SIĘ W TWĄ ŚWIĘTĄ TWARZ (171) ... 120
179. GDY ZOBACZYSZ CIEMNY OGRÓD (172) ... 120
180. GDYBY PAN NIE BYŁ PO NASZEJ STRONIE (173) ... 120
181. GDYBY WIARA TWA (174) ... 121
182. GDYBYM MÓWIŁ JĘZYKAMI LUDZI I ANIOŁÓW (175) ... 121
183. GDYBYŚ TU BYŁ (PAMIĘCI JACKA KULJEWICZA) (176) ... 122
184. GLORIA TIBI DOMINE (177) ... 122
185. GŁOSIMY JEZUSA MOC (178) ... 123
186. GŁOŚ IMIĘ PANA (179) ... 123
187. GODZIEN JESTEŚ (180) ... 124
188. GODZIEN, O GODZIEN (181) ... 124
189. GOLGOTO, GOLGOTO (182) ... 125
190. GÓRY MOGĄ USTĄPIĆ (183) ... 125
191. GROMADZISZ NAS I ŁĄCZYSZ NAS W JEDNO (184) ... 125

H

192. HAVA NAGILA (185) ... 126
193. HEJ, JEZU (186) ... 126
194. HOSANNA (187) ... 126
195. HOSANNA BARANKOWI ... 127
196. HOSANNA, KRÓLOWI KRÓLÓW (864) ... 127
197. HYMN ETIOPSKI (189) ... 127
198. HYMN III TYSIĄCLECIA (OTWÓRZCIE BRAMY) (190) ... 128
199. HYMN O KRZYŻU (191) ... 129
200. HYMN O MIŁOŚCI (192) ... 129

201. HYMN WIELKANOCNY (193) 130

I

202. IDĘ PANIE, BIEGNĘ (194) 131
203. IDZIE MÓJ PAN (196) 131
204. IDZIEMY NA SYJON (198) 131
205. IN MANUS TUAS, PATER (199) 132

J

206. JA KOCHAM CIĘ, PANIE (202) 132
207. JA SIĘ MODLĘ (203) 132
208. JA ŚPIĘ (205) 132
209. JA WIERZĘ, ŻE TO JEZUS (206) 133
210. JA, PAN BÓG TWÓJ (207) 133
211. JAK DAWID (208) 133
212. JAK DOBRZE JEST DZIĘKOWAĆ CI, PANIE (209) 134
213. JAK FRANCISZEK (210) 134
214. JAK ŁANIA PRAGNIE WODY (211) 135
215. JAK OŻYWCZY DESZCZ (213) 135
216. JAK PIĘKNE JEST MIESZKANIE TWE (214) 135
217. JAK PTAKI NIEBIESKIE (215) 136
218. JAK WIELKA, O PANIE (217) 136
219. JAK WIELKI JEST BÓG 137
220. JAK WIELKI JEST PAN, ALLELUJA (218) 137
221. JAKI BYŁ TEN DZIEŃ (220) 137
222. JAKŻE PÓJDZIEMY ZA TOBĄ (221) 138
223. JAM NIEGODZIEN (222) 138
224. JEDEN CHLEB (223) 139
225. JEDEN JEST TYLKO PAN (224) 139
226. JEDNA MIŁOŚĆ (225) 139
227. JEDYNIE W BOGU (226) 140
228. JEDYNY PAN, PRAWDZIWY BÓG (227) 140
229. JEGO KRWIĄ ZOSTAŁEM UZDROWIONY (228) 140
230. JERUZALEM, JERUZALEM (229) 141
231. JEST NA ŚWIECIE MIŁOŚĆ (230) 141
232. JESTEM KOCHANY (232) 142
233. JESTEM TU BY WIELBIĆ (865) 142
234. JESTEM TWÓJ NA WIEKI (233) 143
235. JESTEŚ BLISKO MNIE (234) 143
236. JESTEŚ DOBRY 143
237. JESTEŚ KRÓLEM (235) 144
238. JESTEŚ PANIE WINNYM KRZEWEM (236) 144
239. JESTEŚCIE PRZYJACIÓŁMI (239) 145
240. JESTEŚMY LUDEM KRÓLA CHWAŁ (240) 145

241. JESTEŚMY PIĘKNI (241) ... 145
242. JESZCZE SIĘ KIEDYŚ ROZSMUCĘ (242) ... 146
243. JEŚLI NIE JA, JEŚLI NIE TY (243) ... 146
244. JEŚLI PAN DOMU NIE ZBUDUJE (244) ... 146
245. JEŚLI RADOŚĆ W SERCU CHCESZ MIEĆ (245) ... 147
246. JEZU, BARANKU ZRANIONY (249) ... 147
247. JEZU CHRYSTE, ARCYKAPŁANIE ... 147
248. JEZU DAJ NAM POZNAĆ CIEBIE(246) ... 147
249. JEZU JESTEŚ KRÓLEM (247) ... 148
250. JEZU JESTEŚ TU (248) ... 148
251. JEZU POKAŻ MI MÓJ GRZECH (866) ... 148
252. JEZU, JEZU, OTO JESTEM (250) ... 148
253. JEZU, JEZU, WSPOMNIJ NA MNIE (251) ... 148
254. JEZU, MÓJ JEZU (252) ... 149
255. JEZU, TYŚ JEST ŚWIATŁOŚCIĄ (253) ... 149
256. JEZU, TYŚ WSZYSTKIM (254) ... 149
257. JEZUS CHRYSTUS JEST MOIM ZBAWIENIEM (867) ... 149
258. JEZUS CHRYSTUS MOIM PANEM JES2T (255) ... 150
259. JEZUS CHRYSTUS PANEM JEST ... 150
260. JEZUS CHRYSTUS PRZYSZEDŁ (256) ... 150
261. JEZUS CHRYSTUS SYN BOGA, ZBAWICIEL (258) ... 150
262. JEZUS CHRYSTUS TO PANÓW PAN (259) ... 150
263. JEZUS CHRYSTUS, BÓG I CZŁOWIEK (260) ... 150
264. JEZUS DAJE NAM ZBAWIENIE (261) ... 151
265. JEZUS DROGĄ (868) ... 151
266. JEZUS JEST TU (263) ... 152
267. JEZUS JEST Z NAMI TU (264) ... 152
268. JEZUS MĄ MIŁOŚCIĄ JEST (265) ... 152
269. JEZUS MÓJ DOBRY JEST (266) ... 152
270. JEZUS ODDAŁ ZA NAS ŻYCIE SWE (268) ... 152
271. JEZUS ZWYCIĘŻYŁ (270) ... 153
272. JEZUS, NAJWYŻSZE IMIĘ (271) ... 153
273. JEZUS, ŚWIĘTY NAMASZCZONY PAN (272) ... 153
274. JEZUSIE, SYNU DAWIDA (274) ... 153
275. JEŻELI TO TWÓJ GŁOS, MÓJ BOŻE (275) ... 154
276. JUŻ SIĘ NIE LĘKAJ (277) ... 154
277. JUŻ TERAZ WE MNIE KWITNĄ TWE OGRODY (278) ... 154

K

278. KAŻDEGO DNIA PRZY TOBIE TRWAĆ (279) ... 155
279. KAŻDY DZIEŃ JEST ZWYCIĘSTWEM (280) ... 155
280. KAŻDY SPRAGNIONY(281) ... 155
281. KAŻDY TWÓJ WYROK (282) ... 155
282. KAŻDY WSCHÓD SŁOŃCA (283) ... 156

283. KIEDY BRAKUJE SIŁ (284) 156
284. KIEDY CI SMUTNO (285) 156
285. KIEDY CICHNIE GWAR (286) 157
286. KIEDY JESTEM Z TOBĄ (287) 157
287. KIEDY NAD RÓWNINĄ (288) 157
288. KIEDY RANNE WSTAJĄ ZORZE (289) 157
289. KIEDYŚ WINO I CHLEB (290) 158
290. KIM JESTEŚ TY, PANIE (291) 158
291. KOCHAĆ, TO ZNACZY POWSTAWAĆ (294) 159
292. KIMŻE JEST TA (292) 159
293. KOCHAM (295) 160
294. KOCHAM CIEBIE, JEZU (296) 161
295. KOCHAM TWOJĄ WOLĘ PANIE (869) 161
296. KOCHAM, WIĘC NIE MUSZĘ SIĘ BAĆ (297) 162
297. KOGO, OPRÓCZ CIEBIE MAM (298) 162
298. KRÓL KRÓLÓW (299) 162
299. KRÓLOWO NIEBA, WESEL SIĘ (300) 163
300. KRZYŻ JEST ŹRÓDŁEM (302) 163
301. KRZYŻU CHRYSTUSA, BĄDŹŻE POCHWALONY (303) 163
302. KRZYŻU ŚWIĘTY NADE WSZYSTKO (304) 164
303. KTO NIE MIŁUJE (305) 164
304. KTO ODCZUWA PRAGNIENIE I (306) 165
305. KTO ODCZUWA PRAGNIENIE II (307) 165
306. KTO SPOŻYWA MOJE CIAŁO 165
307. KTO ZAUFAŁ CI 165
308. KTÓRZY UFAJĄ PANU (308) 165
309. KTÓŻ, JAK BÓG, BARANEK I LEW (309) 166
310. KU TOBIE PANIE (310) 166

L

311. LAUDATE DOMINUM (311) 166
312. LAUDATE, OMNES GENTES (312) 166
313. LAUDATO SII, O MI SIGNORE (313) 167
314. LAUDATO SII, SIGNIORE MIO (314) 167
315. LIST DO BOGA (870) 168
316. LITANIA CHRZCIELNA (315) 169
317. LITANIA POKUTNA (316) 169
318. LUD TWÓJ, PANIE (317) 170
319. LUDU KAPŁAŃSKI (318) 171

Ł

320. ŁASKA TWOJA PANIE (320) 172
321. ŁASKĄ JESTEŚMY ZBAWIENI (321) 172

M

322. MA DUSZA PRAGNIE BOGA (322) 172
323. MAGNIFICAT (323) 172
324. MARANATHA I (325) 173
325. MARANATHA II (326) 173
326. MARIO, PROSZĘ, SPRAW (327) 174
327. MARYJO WEŹ MNIE ZA RĘKĘ (328) 174
328. MARYJO, MATKO MOJEGO WEZWANIA (329) 174
329. MARYJO, NAUCZ MNIE MODLIĆ SIĘ (330) 175
330. MARYJO, ŚLICZNA PANI (331) 175
331. MATKA (333) 175
332. MARYJO, TYŚ NASZĄ NADZIEJĄ (332) 176
333. MATKO BOGA (334) 177
334. MATKO RANNYCH PACIERZY 178
335. MATKO, JA WIELBIĘ CIĘ (335) 178
336. MATKO, KTÓRA NAS ZNASZ (336) 179
337. MEMU BOGU, KRÓLOWI (337) 179
338. MIŁOSIERDZIE PAŃSKIE (338) 180
339. MIŁOŚCI KRÓL 180
340. MIŁOŚĆ DODA WAM SKRZYDEŁ (339) 180
341. MIŁOŚĆ NIEPRZYJACIÓŁ (340) 180
342. MIŁOŚĆ TWA (341) 181
343. MIŁOŚĆ TWOJA NAD GÓRAMI (342) 181
344. MIŁOŚĆ UKRZYŻOWANA (343) 181
345. MIŁUJCIE SIĘ WZAJEMNIE (344) 182
346. MIRIAM (345) 183
347. MISERICORDIAS DOMINI (346) 183
348. MNIEJSZY 183
349. MODLITWA FRANCISZKAŃSKA (348) 184
350. MOCĄ SWĄ OBDARZ NAS (347) 185
351. MOGĘ MÓWIĆ, ŻE KOCHAM (349) 185
352. MOŻE DALEKO (350) 186
353. MÓJ JEZU, MÓJ ZBAWCO (351) 186
354. MÓJ JEZUS KRÓLEM KRÓLÓW JEST (352) 186
355. MÓJ MISTRZU (353) 187
356. MÓJ PAN JEST DOBRYM PASTERZEM (354) 187
357. MÓJ PAN MOCĄ MOJĄ JEST (355) 188
358. MÓJ PAN ŻYJE (356) 188
359. MÓJ ZBAWICIEL (357) 188
360. MÓW DO MNIE, PANIE (358) 188
361. MÓWIŁAŚ, WIEM (360) 189
362. MROK (361) 189
363. MY JESTEŚMY NA ZIEMI ŚWIATŁEM TWYM (362) 189

N

364. NA DRUGI BRZEG (871) 190
365. NA GOLGOCIE STOI KRZYŻ (363) 190
366. NA KRZYŻ PATRZĘ W SAN DAMIANO (364) 191
367. NA NOWO STWARZAJ MNIE (365) 191
368. NA WIEKI BĘDZIE TRWAĆ (368) 192
369. NA ZIEMIĘ PEŁNĄ KRZYWD (369) 192
370. NAD RZEKAMI BABILONU (370) 193
371. NAJPIERW ANIOŁ JEJ ZWIASTOWAŁ (371) 193
372. NAJWYŻSZEMU PANU CHWAŁA (372) 194
373. NAKARMIŁEŚ MNIE, PANIE (373) 194
374. NALEJMY OLIWY (374) 195
375. NASZ BÓG 195
376. NASZ BÓG JEST POTĘŻNY W MOCY SWEJ (375) 195
377. NASZ PAN NA PEWNO PRZYJDZIE (376) 195
378. NAUCZ MNIE MIŁOŚCI KRZYŻA (377) 196
379. NIC NAS NIE ZDOŁA ODŁĄCZYĆ (378) 196
380. NIC NIE MUSISZ MÓWIĆ, NIC (379) 196
381. NIE BÓJ SIĘ, BO JA JESTEM Z TOBĄ (380) 196
382. NIE BÓJ SIĘ, NIE LĘKAJ SIĘ 197
383. NIE BÓJCIE SIĘ ŻYĆ DLA MIŁOŚCI (381) 197
384. NIE CHCĘ WIĘCEJ (383) 197
385. NIE LĘKAJ SIĘ MÓJ SŁUGO (384) 197
386. NIE LĘKAJCIE SIĘ (385) 198
387. NIE LĘKAJCIE SIĘ (LEDNICA) (386) 198
388. NIE MA CIĘ, PANIE (387) 199
389. NIE MA INNEGO BOGA (388) 199
390. NIE MA W ŻADNYM INNYM ZBAWIENIA (390) 199
391. NIE MA WIĘKSZEJ MIŁOŚCI (391) 200
392. NIE MAM NIC (392) 200
393. NIE MAM NIC, CO MÓGŁBYM TOBIE DAĆ (872) 200
394. NIE MAM NIC, OPRÓCZ TWEJ MIŁOŚCI (393) 200
395. NIE MAMY JUŻ MIEJSCA STAŁEGO (394) 201
396. NIE NAM PANIE, NIE NAM (873) 201
397. NIE ODCHODŹ JESZCZE, OJCZE FRANCISZKU (395) 202
398. NIE PŁACZ, TO TYLKO KRZYŻ (396) 203
399. NIE ROZBUDZAJCIE JEJ (397) 203
400. NIE ŚCIGAJ SIĘ Z MIŁOŚCIĄ (398) 204
401. NIE TEN BOGATY (399) 204
402. NIE UMIEM DZIĘKOWAĆ CI, PANIE (400) 205
403. NIE UMRĘ 205
404. NIE ZDEJMĘ KRZYŻA (401) 205
405. NIEBIOSA, ROSĘ (402) 206

406. NIECH BĘDĄ PRZEPASANE (404) ... 207
407. NIECH BĘDZIE CHWAŁA (405) ... 207
408. NIECH CIĘ PAN BŁOGOSŁAWI I STRZEŻE (406) ... 207
409. NIECH CZYSTA WODA (407) ... 207
410. NIECH MOJE MILCZENIE (408) ... 208
411. NIECH NAS OGARNIE ŁASKA (410) ... 208
412. NIECH OBLICZE (411) ... 208
413. NIECH TWÓJ ŚWIĘTY DUCH (412) ... 208
414. NIECH ZAPŁONIE PŁOMIEŃ (413) ... 209
415. NIECHAJ CIĘ, PANIE (414) ... 209
416. NIECHAJ MIŁOŚĆ TWA (415) ... 209
417. NIECHAJ ZSTĄPI DUCH TWÓJ (416) ... 210
418. NIEGODNY (417) ... 210
419. NIEPOJĘTA ŁASKA (874) ... 211
420. NIEPOJĘTA TRÓJCO (418) ... 211

O

421. O HOSTIO ŚWIĘTA (419) ... 212
422. O JAHWE, BOŻE OJCÓW MOICH (420) ... 213
423. O JEZU, CICHY I POKORNY (437) ... 213
424. O MÓJ NAJSŁODSZY JEZU (423) ... 213
425. O JEZU, BOŻE UTAJONY (421) ... 214
426. O MÓJ PANIE, UCZYŃ MNIE (424) ... 214
427. O NAJWYŻSZY BOŻE NASZ (425) ... 214
428. O PANI, UFNOŚĆ NASZA (426) ... 215
429. O PANIE SZUKASZ DZIECI TWYCH (428) ... 215
430. O PANIE, NASZ PANIE (429) ... 215
431. O PANIE, TY NAM DAJESZ (430) ... 216
432. O PANIE, TYŚ MOIM PASTERZEM (431) ... 216
433. O PANIE, UCZYŃ Z NAS NARZĘDZIA TWOJEGO POKOJU ... 217
434. O PIĘKNOŚCI NIESTWORZONA (432) ... 217
435. O PRZENAJŚWIĘTSZE OBLICZE JEZUSA (433) ... 217
436. O TAK, TAK, TAK PANIE, MÓWIĘ TAK ... 218
437. O TY, CO MIESZKASZ SAM (434) ... 218
438. O USŁYSZ MÓJ GŁOS (435) ... 218
439. O WYCHWALAJCIE GO WSZYSTKIE NARODY (436) ... 218
440. OBDARZ NAS, PANIE, POKOJEM (438) ... 219
441. OBJAWIONE SERCE BOGA (439) ... 219
442. OBLUBIENICA I DUCH (440) ... 219
443. OBLUBIENIEC CZEKA JUŻ (441) ... 219
444. OBLUBIEŃCEM MYM (442) ... 219
445. OBUDŹ MNIE ... 220
446. OCEANY (EXODUS 15) ... 221
447. OCIEŃ MNIE, PANIE (443) ... 221

448. OCZAROWAŁAŚ ME SERCE (444) ... 222
449. OCZEKUJĘ CIEBIE PANIE (875) ... 222
450. OCZYŚĆ SERCE ME (445) ... 223
451. ODDAJĘ CI (876) ... 223
452. ODDAJĘ CI ŻYCIE SWE (447) ... 223
453. ODDAJMY CZEŚĆ (448) ... 224
454. ODNÓW MNIE ... 224
455. ODPOCZNIENIE W CIENIU SKRZYDEŁ TWYCH (449) ... 224
456. OFIARUJĘ PANIE CI (450) ... 225
457. OFIARUJĘ TOBIE, PANIE MÓJ (451) ... 225
458. OGŁASZAMY KRÓLESTWO BOŻE W NAS (452) ... 225
459. OJCZE CHWAŁA TOBIE (453) ... 225
460. OJCZE DAJ MI DUCHA (454) ... 226
461. OJCZE FRANCISZKU (455) ... 226
462. OJCZE JEŚLI MOŻLIWE (456) ... 227
463. OJCZE MÓJ (457) ... 227
464. OJCZE NASZ (458) ... 227
465. ON JEST MOIM ŻYCIEM (460) ... 228
466. ON SAM JEST SOLĄ SMAKOWITĄ (461) ... 228
467. ORŁY (878) ... 228
468. OŚWIEĆ ME SERCE (462) ... 228
469. OTO IDZIE MÓJ BÓG (463) ... 229
470. OTO IDZIE TEN (464) ... 229
471. OTO JEST DZIEŃ, KTÓRY DAŁ NAM PAN (466) ... 229
472. OTO JEST DZIEŃ (465) ... 230
473. OTO JESTEM (467) ... 230
474. OTO ON ŻYJE (468) ... 231
475. OTO PAN, BÓG, PRZYJDZIE (469) ... 231
476. OTO SĄ BARANKI MŁODE (470) ... 231
477. OTO STOJĘ U DRZWI (471) ... 232
478. OTWÓRZ ME OCZY (472) ... 232
479. OTWÓRZ ME OCZY, O PANIE (473) ... 232
480. OTWÓRZ OKNA (879) ... 232
481. OTWÓRZCIE SERCA (474) ... 233

P

482. PAMIĘTNIK APOSTOŁA (880) ... 233
483. PAN BLISKO JEST (475) ... 234
484. PAN DOBRY JEST (476) ... 234
485. PAN JEST MOCĄ (477) ... 234
486. PAN JEST PASTERZEM MOIM (478) ... 234
487. PAN JEST PASTERZEM MOIM (LAJ, LAJ) (479) ... 235
488. PAN MA WIELKĄ MOC (480) ... 235
489. PAN MNIE STRZEŻE (481) ... 235

490. PAN WIECZERNIK PRZYGOTOWAŁ (483) 235
491. PAN WOŁA (484) 236
492. PAN WYWYŻSZONY (485) 236
493. PAN ZMARTWYCHWSTAŁ (486) 237
494. PANIE DAJ MI ŁASKĘ WIERNEJ MODLITWY (487) 237
495. PANIE DOBRY JAK CHLEB (488) 238
496. PANIE JEŚLI CHCESZ (489) 238
497. PANIE JEZU CHRYSTE, SYNU BOŻY (490) 238
498. PANIE MÓJ (493) 238
499. PANIE MOJE SERCE MAŁE JEST (492) 239
500. PANIE MÓJ, CÓŻ CI ODDAĆ MOGĘ 239
501. PANIE MÓJ, PROSZĘ WEJDŹ (881) 239
502. PANIE MÓJ, PRZYCHODZĘ DZIŚ (495) 240
503. PANIE MY TWOJE DZIECI 240
504. PANIE NASZ, O PANIE NASZ 240
505. PANIE OGIEŃ DAJ (496) 240
506. PANIE PROSZĘ ZABIERZ MNIE (497) 241
507. PANIE PRZEBACZ NAM (498) 241
508. PANIE PRZYJDŹ, CZEKAMY (499) 241
509. PANIE TWÓJ TRON (500) 242
510. PANIE TY ZNASZ MOJE IMIĘ (501) 242
511. PANIE WIELBIĘ CIĘ (502) 242
512. PANIE ZMIŁUJ SIĘ NAD NAMI (503) 242
513. PANIE, CO CHCESZ, ABYM CZYNIŁ (504) 243
514. PANIE, DAJ MI TWEJ WODY (505) 243
515. PANIE, GDY TONĘ 244
516. PANIE, PANIE NASZ (506) 244
517. PANIE, POZOSTAŃ (507) 244
518. PANIE, PRZEPASZ MNIE (508) 244
519. PANIE, SPRAW, BY ME SERCE (509) 244
520. PANIE, ŚWIATŁO MIŁOŚCI (510) 245
521. PANIE, TYŚ JEST MOIM BOGIEM (512) 245
522. PANIE, WYSŁUCHAJ PROŚBY MEJ (513) 245
523. PANU NASZEMU PIEŚNI GRAJCIE (514) 245
524. PANU ŚPIEWAJ, PANA CHWAL (515) 246
525. PASCHALNY DESZCZ (516) 246
526. PATRZYSZ NA MNIE TAKIM WZROKIEM (517) 247
527. PER CRUCEM (518) 247
528. PER SORELLA (519) 247
529. PIEŚŃ MAŁEJ DUSZY (520) 248
530. PIEŚŃ TĘSKNOTY (521) 248
531. PŁOMIEŃ MIŁOŚCI (522) 248
532. POCHWAŁA CNÓT (526) 249
533. POCHWALONY BĄDŹ O PANIE (524) 249

534. PODNIEŚ MNIE, JEZU (528) ... 250
535. POGWARZ ZE MNĄ (529) ... 251
536. POKŁADAM W PANU UFNOŚĆ MĄ (530) ... 251
537. POKORNA SŁUŻEBNICO PANA (531) ... 252
538. POKÓJ I DOBRO (532) ... 252
539. POŁÓŻ MNIE JAK PIECZĘĆ (533) ... 252
540. POSŁUCHAJ CÓRKO I (535) ... 252
541. POSŁUCHAJ CÓRKO II (536) ... 253
542. POSYŁAM WAS (537) ... 253
543. POŚRÓD NOCY (538) ... 254
544. POWIEDZ MARYJO MATKO (540) ... 255
545. POWIEDZIAŁEŚ PANIE: „DOSYĆ LĘKU” (541) ... 255
546. POWIERZ PANU SWOJĄ DROGĘ (542) ... 256
547. POWIETRZEM MOIM (543) ... 256
548. POWOŁAŁ MNIE PAN ... 257
549. POWSTAŃ I ŻYJ (883) ... 257
550. POZDRAWIAM CIEBIE MATKO (544) ... 257
551. POZDRAWIAM CIĘ MATKO (545) ... 258
552. POZDROWIENIE BŁOGOSŁAWIONEJ MARYI DZIEWICY (546) ... 258
553. POZOSTAŃ Z NAMI, PANIE (547) ... 259
554. POZWÓL MI PRZYJŚĆ DO CIEBIE (548) ... 259
555. PÓJDĘ Z WIARĄ ... 259
556. PÓKI MEGO ŻYCIA (549) ... 260
557. PÓKI MEGO ŻYCIA, CHCĘ ŚPIEWAĆ (884) ... 260
558. PRAGNĘ (550) ... 261
559. PRAGNĘ ŚPIEWAĆ CI (551) ... 261
560. PRAGNIENIE (552) ... 261
561. PRAGNIJCIE POSIĄŚĆ DUCHA PAŃSKIEGO (553) ... 262
562. PRAWDA JEDYNA (554) ... 262
563. PROŚBA O DUCHA (555) ... 263
564. PROWADŹ, PANIE (556) ... 263
565. PRZED OBLICZEM PANA (557) ... 263
566. PRZED TRONEM TWYM STOIMY (558) ... 264
567. PRZED TWÓJ TRON (559) ... 264
568. PRZEMIEŃ MÓJ CZAS ... 265
569. PRZEMIEŃ NAS, PANIE (560) ... 265
570. PRZEMIEŃ SERCE ME (561) ... 266
571. PRZEOGROMNA ZIEMIO (562) ... 266
572. PRZEPIĘKNY KRÓLU (563) ... 267
573. PRZYBĄDŹ PANIE, BO CZEKAMY (564) ... 267
574. PRZYBĄDŹ PŁOMIENIU (565) ... 267
575. PRZYBĄDŹ ŚWIĘTY ... 268
576. PRZYBĄDŹ WSCHODZĄCE SŁOŃCE (566) ... 269
577. PRZYBĄDŹCIE TU (567) ... 269

578. PRZYCHODZISZ, PANIE, MIMO DRZWI ZAMKNIĘTYCH (568) 269
579. PRZYJACIEL KRZYŻA (569) 269
580. PRZYJACIELA MAM (570) 270
581. PRZYJACIELU, CHCĘ ZOSTAĆ Z TOBĄ (571) 271
582. PRZYJDŹ DO NAS CICHO (572) 271
583. PRZYJDŹ DUCHU KOŚCIOŁA (573) 271
584. PRZYJDŹ DUCHU ŚWIĘTY - SŁYSZ WOŁANIE (574) 272
585. PRZYJDŹ DUCHU ŚWIĘTY - STRUMIENIU ŻYCIA (575) 272
586. PRZYJDŹ DUCHU ŚWIĘTY, JA PRAGNĘ (576) 272
587. PRZYJDŹ DUCHU ŚWIĘTY, NAPEŁNIJ ME SERCE (577) 272
588. PRZYJDŹ DUCHU ŚWIĘTY, NAPEŁNIJ SERCA (578) 273
589. PRZYJDŹ I ROZPAL NAS (579) 273
590. PRZYJDŹ I ZAJMIJ MIEJSCE SWE 273
591. PRZYJDŹ Z POKŁONEM (580) 273
592. PRZYJDŹ, DUCHU POKORY (581) 274
593. PRZYJDŹ, DUCHU, PRZYJDŹ (582) 274
594. PRZYJDŹ, PRZYJDŹ, ŚWIATŁOŚCI SERC (583) 275
595. PRZYJDŹCIE DO STOŁU MIŁOSIERDZIA (584) 275
596. PRZYJDŹMY TAM, GDZIE MIEJSCE NAJŚWIĘTSZE (585) 275
597. PRZYJDŹMY, POKŁOŃMY PRZED NIM SIĘ 275
598. PRZYJMIJ BOŻE TE DARY (586) 276
599. PRZYJMIJ PANIE DZISIAJ NASZE DARY (587) 276
600. PRZYJMIJ PANIE, NASZE DARY (366) 276
601. PRZYMNÓŻ NAM WIARY I 277
602. PRZYMNÓŻ NAM WIARY II (588) 277
603. PRZYSTĄPMY, CHWALMY GO (590) 277
604. PRZYTUL MNIE DO SWOICH RAN (591) 278
605. PRZYTUL MNIE, JEZU (592) 278
606. PRZYWOŁAJ MNIE PANIE (593) 278
607. PSALM 116 (594) 279
608. PSALM 126 280
609. PSALM 16 (596) 281
610. PSALM 139 (595) 281
611. PSALM 131 282
612. PUSTYNIA JEST ŁASKĄ (597) 282

R

613. RADOŚĆ TCHNIJ W SERCE ME (598) 283
614. RADOŚNIE PANU HYMN ŚPIEWAJMY (599) 283
615. RATUJ, PANIE (600) 284
616. REGGAE (601) 284
617. REWOLUCJA (602) 285
618. ROZPIĘTY NA RAMIONACH (603) 285
619. RUAH I (604) 285

620. RUAH II 285
621. RUSZAJ, RUSZAJ, RUSZAJ TAM (605) 286
622. RZEKA 287
623. RZEKŁ PAN (606) 287
624. RZUĆ MNIE W MORZE (607) 287

S

625. SALVE REGINA (608) 288
626. SAMBA PROSTACZKA (609) 289
627. SCHOWAJ MNIE (610) 289
628. SEKWENCJA O DUCHU ŚWIĘTYM (611) 289
629. SERCA NASZE PEŁNE BOGA (612) 290
630. SERCE BOGA (613) 291
631. SERCE WIELKIE NAM DAJ (614) 291
632. SIOSTRO MA, OBLUBIENICO(615) 291
633. SKORO PANIE (616) 292
634. SKOSZTUJCIE I ZOBACZCIE (617) 293
635. SKOSZTUJCIE I ZOBACZCIE (P. BĘBENEK) (618) 293
636. SŁAWIĘ CIĘ (619) 294
637. SŁAWMY PANA (620) 295
638. SŁOWA JEGO (621) 296
639. SŁOWA TWYCH UST (622) 296
640. SŁOWO TWOJE LAMPĄ DLA MYCH STÓP (623) 297
641. SŁUCHAJ, IZRAELU I (624) 297
642. SŁUCHAJ, IZRAELU II (625) 297
643. SŁYSZĘ JUŻ ARMII PANA GŁOS (626) 298
644. SPOCZNIJ JEDYNIE W BOGU (627) 298
645. SPOCZNIJ NA NAS DUCHU PANA (628) 298
646. SPRAWIEDLIWI RADOŚNIE (886) 298
647. STAŃMY RADOŚNIE (630) 299
648. STOJĘ DZIŚ, MOJE SERCE (631) 299
649. STWÓRCA WSZYSTKICH RZECZY (633) 299
650. STWÓRZ, BOŻE, WE MNIE SERCE CZYSTE (634) 299
651. SURREXIT CHRISTUS (635) 300
652. SWOJEGO DUCHA (636) 301
653. SYN SŁUŻEBNICY (637) 301
654. SZCZĘŚLIWI, KTÓRYCH MOC JEST W PANU (638) 301
655. SZEDŁEM KIEDYŚ INNĄ DROGĄ (639) 302
656. SZEDŁEM KIEDYŚ ŚCIEŻYNĄ (640) 302
657. SZUKAJCIE WPIERW (641) 302

Ś

658. ŚLADY FRANCISZKA (643) 303
659. ŚPIEWA IZRAEL (644) 303

660. ŚPIEWAJ ALLELUJA PANU (645) ... 303
661. ŚPIEWAJ DZIŚ PANU (646) ... 304
662. ŚPIEWAJMY MU, DZIĘKUJMY MU (647) ... 304
663. ŚPIEWAJMY PANU (648) ... 304
664. ŚPIEWAM TOBIE MAGNIFICAT (649) ... 305
665. ŚWIATŁEM I ZBAWIENIEM MYM (651) ... 305
666. ŚWIATŁOŚĆ W CIEMNOŚCI ŚWIECI (652) ... 306
667. ŚWIĘTE IMIĘ JEZUS (653) ... 306
668. ŚWIĘTEMU BOGU ODDAJ CZEŚĆ (654) ... 307
669. ŚWIĘTY DUCHU, PRZYJDŹ I PROWADŹ MNIE (656) ... 307
670. ŚWIĘTY JEST NASZ PAN (667) ... 307
671. ŚWIĘTY JEST NASZ PAN WSZECHMOGĄCY (658) ... 308
672. ŚWIĘTY, ŚWIĘTY PAN (660) ... 308
673. ŚWIĘTY, ŚWIĘTY PAN BÓG ZASTĘPÓW (661) ... 308
674. ŚWIĘTY, ŚWIĘTY, ŚWIĘTY JEST NASZ BÓG (662) ... 309

T

675. TA KREW Z GRZECHÓW OBMYWA NAS (663) ... 309
676. TAJEMNY AKORD – ALLELUJA (664) ... 309
677. TAK JAK RZEKI (889) ... 310
678. TAK JAKOŚ DZIWNIE JEST NA ŚWIECIE (665) ... 310
679. TAK MNIE SKRUSZ (666) ... 311
680. TAK PRAGNĘ WIELBIĆ CIĘ (667) ... 311
681. TAK, TAK, TAK PANIE (890) ... 311
682. TCHNIJ MOC (669) ... 311
683. TEN, KTÓRY SŁOWEM STWARZA (670) ... 312
684. TERAZ TAK MÓWI PAN (671) ... 313
685. TĘSKNIĘ ZA TOBĄ, PANIE (672) ... 313
686. TO JEST BARANKA CIAŁO, JEGO KREW (673) ... 314
687. TO MÓJ PAN (674) ... 314
688. TO PRZYKAZANIE (676) ... 314
689. TOBIE CHÓR ANIOŁÓW (677) ... 315
690. TOBIE CHWAŁA ... 315
691. TOBIE, PANIE, ZAUFAŁEM (678) ... 315
692. TRÓJCO ŚWIĘTA (679) ... 315
693. TWE DROGI (680) ... 316
694. TWOJE MIŁOWANIE (681) ... 316
695. TWOJE SŁOWO JEST LAMPĄ (682) ... 316
696. TWÓJ KRZYŻ (683) ... 317
697. TWÓJ PAN, TWÓJ BÓG (684) ... 317
698. TY JESTEŚ SKAŁĄ ZBAWIENIA MEGO (686) ... 317
699. TY FRANCISZKU (685) ... 318
700. TY JESTEŚ ŚWIĘTY ... 319
701. TY PANIE (687) ... 319

702. TY PANIE DAŁEŚ ŻYCIE MI (688) 320
703. TY TYLKO MNIE POPROWADŹ (689) 320
704. TY WYZWOLIŁEŚ NAS, PANIE (690) 320
705. TYLKO W TWOIM MIŁOSIERDZIU (693) 321
706. TY ZAPRASZASZ MNIE (891) 322
707. TYLE DOBREGO (692) 323
708. TYŚ NASZĄ MOCĄ (695) 323
709. TYŚ W WIECZERNIKU CHLEBEM SIĘ STAŁ (696) 324

U

710. U CIEBIE, BOŻE (697) 324
711. UBI CARITAS (698) 324
712. UCISZ SIĘ 325
713. UCZTA BARANKA 325
714. UKAŻ, MI PANIE, SWĄ TWARZ (700) 326
715. UKAŻ, MI PANIE, SWĄ TWARZ (LEDNICA) (701) 326
716. UKOJENIE (892) 327
717. UKRZYŻOWANA MIŁOŚĆ (702) 327
718. UWIELBIA CIEBIE ZIEMIA (704) 327
719. UWIELBIAĆ CIEBIE CHCĘ (705) 328
720. UWIELBIAĆ MEGO PANA CHCĘ (706) 328
721. UWIELBIAJCIE PANA (707) 329
722. UWIELBIAJMY JEZUSA (708) 329
723. UWIELBIAJMY PANA (709) 329
724. UWIELBIAM CIĘ, BŁOGOSŁAWIĘ CIĘ (894) 329
725. UWIELBIAM CIĘ, TRÓJCO! (710) 330
726. UWIELBIAM IMIĘ TWOJE, PANIE (711) 330
727. UWIELBIAM TWOJE IMIĘ (712) 330
728. UWIELBIENIE BOGA NAJWYŻSZEGO (713) 331

V

729. VENI CREATOR SPIRITUS (O STWORZYCIELU) (714) 331
730. VENITE, EXULTEMUS DOMINO (715) 332

W

731. W CIEMNOŚCI IDZIEMY (716) 332
732. W CIENIU TWOICH RĄK (895) 332
733. W DOLINIE (717) 333
734. W DROGĘ Z NAMI (718) 333
735. W KRUSZYNIE CHLEBA (720) 333
736. W JASNY DZIEŃ (719) 334
737. W LEKKIM POWIEWIE (721) 334
738. W MOCY SŁOWA ZSTĘPUJESZ (722) 334

739. W NASZYCH CIEMNOŚCIACH (725) 335
740. W RYTMIE ŁASKI (726) 335
741. W SWOIM WIELKIM MIŁOSIERDZIU 335
742. W TOBIE JEST ŚWIATŁO (727) 335
743. W TO WIERZĘ (CREDO) 336
744. WCIĄŻ MNIE ZADZIWIASZ PANIE (896) 337
745. WEJDŹMY DO JEGO BRAM (728) 337
746. WESEL SIĘ KRÓLOWO MIŁA 338
747. WESELE W KANIE (729) 338
748. WIDZĘ NOWE NIEBO I ZIEMIĘ (730) 338
749. WIELBIĆ MEGO PANA CHCĘ (731) 339
750. WIELBIĆ PANA CHCĘ (732) 339
751. WIELBIĘ CIĘ, CAŁE ŻYCIE CI ODDAJĘ 339
752. WIELBIJ PANA, ŚPIEWAJ HYMN (734) 339
753. WIELBIJ, WIELBIJ GO (735) 339
754. WIELBIMY CIĘ (736) 340
755. WIELCE NALEŻY KOCHAĆ (737) 340
756. WIELE JEST SERC (738) 340
757. WIELKIE I DZIWNE SĄ DZIEŁA TWOJE (739) 340
758. WIEM, ŻE WIERZYSZ (740) 341
759. WIERZĘ W CIEBIE, PANIE (741) 341
760. WIĘCEJ MIŁOŚCI (742) 342
761. WITAJ POKARMIE (744) 342
762. WITAJ GWIAZDO MORZA (743) 343
763. WITAJ, NAJCZYSTSZA KRÓLOWO SERC(745) 343
764. WODY JORDANU (746) 344
765. WPROWADŹ MNIE W KOMNATY TWOJE (748) 345
766. WSPANIAŁY DAWCO MIŁOŚCI (749) 345
767. WSPANIAŁY JEST MAJESTAT TWÓJ (750) 345
768. WSTANĘ, PO MIEŚCIE CHODZIĆ BĘDĘ (751) 346
769. WSZECHMOGĄCY PANIE (752) 347
770. WSZYSTKIE MOJE TROSKI (753) 347
771. WSZYSTKIE NARODY KLASKAJCIE W DŁONIE (754) 348
772. WSZYSTKIE NASZE DZIENNE SPRAWY (755) 348
773. WSZYSTKO CO ŻYJE (756) 349
774. WSZYSTKO MOGĘ W TYM (757) 349
775. WSZYSTKO TOBIE (758) 349
776. WY JESTEŚCIE NA ZIEMI (760) 349
777. WY JESTEŚCIE SOLĄ ZIEMI (761) 350
778. WYCIĄGNIJ RĘCE (762) 350
779. WYDANI NA ŚMIERĆ (763) 350
780. WYKRZYKUJCIE BOGU (764) 351
781. WYKRZYKUJCIE NA CZEŚĆ PANA (765) 351
782. WYPŁYŃ NA GŁĘBIĘ (766) 351

783. WYSŁAWIAJCIE PANA (767) 352
784. WYSŁUCHAJCIE MEGO GŁOSU (768) 352
785. WYSTARCZY BYŚ BYŁ (770) 352
786. WYSTARCZY ISKRA (771) 353
787. WYWYŻSZONY (772) 353
788. WZNIEŚMY SWE RĘCE (773) 353
789. WZNOSZĘ RĘCE ME WZWYŻ (774) 354
790. WZYWAM CIĘ (775) 354
791. WZYWAM CIĘ, DUCHU, PRZYJDŹ (776) 354

Z

792. Z BOGA JESTEM (777) 354
793. Z CAŁEGO SERCA CHCĘ CHWALIĆ PANA (778) 355
794. Z NIEBA SPŁYWA ŁASKA (WOŁCZYN 2009) 355
795. Z GŁĘBOKOŚCI MÓRZ (897) 356
796. Z MIŁOŚCI UMARŁ PAN (779) 357
797. Z TOBĄ CIEMNOŚĆ (780) 357
798. Z WIELKĄ UFNOŚCIĄ (781) 357
799. ZA MNĄ CHODŹ (782) 358
800. ZABIERZ MNIE (783) 358
801. ZANIM POWIEM SŁOWO (784) 359
802. ZAPROWADŹ MNIE TAM 359
803. ZAŚPIEWAĆ CHCĘ MIŁOŚCI PIEŚŃ (785) 359
804. ZAŚPIEWAJCIE SERCA NASZE (786) 360
805. ZAŚPIEWAM BOGU (787) 360
806. ZAUFAJ PANU (788) 361
807. ZAUFAŁEM PANU I JUŻ (789) 362
808. ZAWRÓĆMY DO PANA (790) 362
809. ZBAWCA, ON PORUSZA GÓRY 363
810. ZBAWIENIE PRZYSZŁO PRZEZ KRZYŻ (791) 363
811. ZBAWIONY (792) 364
812. ZBLIŻA SIĘ DO NAS (793) 364
813. ZBLIŻAM SIĘ W POKORZE (794) 365
814. ZBUDUJ, OJCZE NASZ (795) 365
815. ZBUDŹ SIĘ, O ŚPIĄCY (796) 366
816. ZIEMIA (799) 366
817. ZBYTNIE TROSKI (797) 367
818. ZEŚLIJ DESZCZ (798) 367
819. ZJEDNOCZENI W DUCHU (800) 368
820. ZMARTWYCHWSTAŁ PAN (802) 368
821. ZMARTWYCHWSTAŁ PAN - PSALM 118 (803) 369
822. ZMARTWYCHWSTAŁY PAN (804) 369
823. ZMIŁUJ SIĘ, BOŻE, NADE MNĄ 370
824. ZNAK POKOJU (805) 370

825. ZOBACZCIE, JAK JEST PIĘKNIE (806) ... 371
826. ZOBACZCIE, JAK WIELKĄ MIŁOŚCIĄ (807) ... 371
827. ZOBACZCIE, JAK WIELKĄ MIŁOŚĆ (808) ... 371
828. ZOSTAŃ TU I ZE MNĄ SIĘ MÓDL (809) ... 371
829. ZWIASTOWANIE (899) ... 372
830. ZWIASTUNOM Z GÓR (810) ... 372

Ź

831. ŹRÓDŁA (811) ... 372

Z

832. ŻADNA PIEŚŃ (812) ... 373
833. ŻYĆ W SPOŁECZNOŚCI Z TOBĄ (813) ... 373

DLA DZIECI

834. BOZIU, BOZIU MÓJ (52) ... 374
835. BOŻA RADOŚĆ JAK RZEKA (53) ... 374
836. BÓG KOCHA MNIE (62) ... 374
837. GDY BOŻY DUCH (164) ... 374
838. GDY FRANEK BYŁ MAŁY ... 374
839. GDY NA MORZU WIELKA BURZA (166) ... 375
840. GDY PAN JEZUS BYŁ MALUTKI (167) ... 375
841. IDZIE JEZUS (195) ... 375
842. JA I TY ... 375
843. JA SPOTKAM JEZUSA (204) ... 376
844. JAK MI DOBRZE (212) ... 376
845. JAK ROZPOZNAĆ MAM CHRYSTUSA (216) ... 376
846. JESTEŚ RADOŚCIĄ MOJEGO ŻYCIA (237) ... 376
847. JESTEŚ ŻYCIEM MYM (238) ... 377
848. JEZUS DZIŚ PRZYSZEDŁ DO MNIE (262) ... 377
849. KRZYCZ ZE SZCZĘŚCIA (301) ... 377
850. LUDZIE, KTÓRYCH BÓG JEST PANEM (319) ... 377
851. MALEŃKIE MRÓWKI (324) ... 378
852. NA POCZĄTKU BÓG STWORZYŁ (367) ... 378
853. NIE CHCĘ CHODZIĆ W PIECHOCIE (382) ... 378
854. NIEBO JEST W SERCU MYM (403) ... 379
855. ODDAJ BRZEMIĘ JEZUSOWI (446) ... 379
856. OJCZE TY KOCHASZ MNIE (459) ... 379
857. PANIE JEZU, ZABIERZEMY CIĘ DO DOMU (491) ... 379
858. PANIE, TY JESTEŚ RADOŚCIĄ MĄ (511) ... 380
859. PIOSENECZKA (882) ... 380
860. PŁYNĄ STATKI Z BANANAMI (523) ... 380
861. PODAJ RĘKĘ SWEMU BRATU (527) ... 381

862. ŚWIĘTY UŚMIECHNIĘTY (659) 381
863. TATO (NIE BOJĘ SIĘ, GDY CIEMNO JEST) (668) 382
864. TYŚ JAK SKAŁA (694) 382
865. W MOIM SERCU MIESZKA BÓG (723) 382

KOLĘDY

866. A WCZORA Z WIECZORA (814) 383
867. ACH UBOGI ŻŁOBIE (815) 383
868. ANIOŁ PASTERZOM MÓWIŁ (816) 384
869. BÓG SIĘ RODZI (817) 385
870. BRACIA, PATRZCIE JENO (853) 385
871. CICHA NOC (818) 386
872. DO SZOPY, HEJ PASTERZE (819) 387
873. DZISIAJ W BETLEJEM WESOŁA NOWINA (820) 387
874. DZIŚ W STAJENCE (821) 388
875. GDY SIĘ CHRYSTUS RODZI (822) 388
876. GDY ŚLICZNA PANNA (823) 389
877. GORE GWIAZDA (824) 389
878. HEJ, W DZIEŃ NARODZENIA (825) 390
879. HOJKA (826) 390
880. JAKAŚ ŚWIATŁOŚĆ NAD BETLEJEM SIĘ ROZCHODZI (827) 391
881. JEST TAKI DZIEŃ (231) 391
882. JEZU ŚLICZNY KWIECIE (854) 392
883. JEZUS MALUSIEŃKI (828) 393
884. JEZUSA NARODZONEGO (829) 393
885. KOLĘDA DLA NIEOBECNYCH (830) 394
886. LULAJ, ŚPIJ MALEŃKI (831) 394
887. LULAJŻE, JEZUNIU (832) 395
888. MALEŃKI JEZU (833) 395
889. MARIO, CZY JUŻ WIESZ 395
890. MĘDRCY ŚWIATA, MONARCHOWIE (834) 396
891. MIZERNA, CICHA STAJENKA LICHA (835) 397
892. NA TYM NIEBIE (836) 397
893. NIE BYŁO MIEJSCA DLA CIEBIE (837) 398
894. NOWY ROK BIEŻY (838) 399
895. O GWIAZDO BETLEJEMSKA (839) 399
896. OJ MALUŚKI, MALUŚKI (840) 400
897. PASTERZE MILI (841) 401
898. PÓJDŹMY WSZYSCY DO STAJENKI (842) 402
899. PRZYBIEŻELI DO BETLEJEM PASTERZE (843) 403
900. PRZYSTĄPMY DO SZOPY (844) 403
901. SKRZYPI WÓZ (845) 404
902. ŚWIEĆ, GWIAZDECZKO (846) 405
903. TRIUMFY KRÓLA NIEBIESKIEGO (847) 405

904. UCIEKALI (699) 406
905. W GRUDNIOWE NOCE, W ZIMOWE NOCE (848) 407
906. W ŻŁOBIE LEŻY, KTÓŻ POBIEŻY (849) 407
907. WESOŁĄ NOWINĘ, BRACIA SŁUCHAJCIE (850) 408
908. WŚRÓD NOCNEJ CISZY(851) 409
909. Z NARODZENIA PANA DZIEŃ DZIŚ WESOŁY (852) 409

DODATEK

A. CZĘŚCI STAŁE MSZY ŚWIĘTEJ 410

I. PANIE, ZMIŁUJ SIĘ 410
II. CHWAŁA NA WYSOKOŚCI 411
III. PSALM RESPONSORYJNY 412
IV. ALLELUJA 418
V. ŚWIĘTY 419
VI. BARANKU BOŻY 422

B. LITURGIA GODZIN 423

I. HYMNY 423
II. PSALMY 426
III. MAGNIFICAT I BENEDICTUS 436

C. MODLITWY PRZED I PO POSIŁKU 437

1. POBŁOGOSŁAW PANIE Z WYSOKIEGO NIEBA 437
2. DZIĘKI CI BOZICKU, Z WYSOKIEGO NIEBA 437
3. NIE DAWAJ MI BOGACTWA 437
4. POBŁOGOSŁAW, PANIE 437
5. ZA TEN POSIŁEK 438
6. PANIE, DAJ, ŻEBY SMAKOWAŁO 438
7. PANIE, DZIĘKI ZA TEN POSIŁEK 438
8. CHODŹCIE JEŚĆ ZBAWCA WOŁA 438
9. POBŁOGOSŁAW PANIE TEN POSIŁEK 438

D. INNE 439

1. APEL JASNOGÓRSKI 439
2. MARIA REGINA MUNDI 439
3. KORONKA DO BOŻEGO MIŁOSIERDZIA 439
4. KORONKA DO BOŻEGO MIŁOSIERDZIA v2 439

E. TABELE I DIAGRAMY AKORDÓW 440

Spis Treści (tematyczny)

I Pieśni dodane do wydania III

33. BLISKO 60
35. BŁOGOSŁAW DUSZO MOJA PANA 61
38. BŁOGOSŁAWIENI MIŁOSIERNI 63
40. BŁOGOSŁAWIĘ CIĘ 64
54. BONUM EST PRAESTOLARI 71
64. BÓG JEST MIŁOŚCIĄ II 75
76. CHCEMY CIEBIE WIELBIĆ 79
80. CHCĘ WIDZIEĆ CIĘ 81
112. CZYŃCIE POKUTĘ (108) 94
117. DAJ MI TEGO CHLEBA PANIE 96
125. DO SERCA JEZUSOWEGO 99
127. DOBRY JEST 99
130. DOBRY PASTERZU 100
133. DOTKNIJ PANIE RANY MEJ 101
158. DUSZO MA PANA CHWAL 110
195. HOSANNA BARANKOWI 127
219. JAK WIELKI JEST BÓG 137
236. JESTEŚ DOBRY 143
247. JEZU CHRYSTE, ARCYKAPŁANIE 147
259. JEZUS CHRYSTUS PANEM JEST 150
306. KTO SPOŻYWA MOJE CIAŁO 165
307. KTO ZAUFAŁ CI 165
334. MATKO RANNYCH PACIERZY 178
339. MIŁOŚCI KRÓL 180
348. MNIEJSZY 183
375. NASZ BÓG 195
382. NIE BÓJ SIĘ, NIE LĘKAJ SIĘ 197
403. NIE UMRĘ 205
433. O PANIE, UCZYŃ Z NAS NARZĘDZIA TWOJEGO POKOJU 217
436. O TAK, TAK, TAK PANIE, MÓWIĘ TAK 218
445. OBUDŹ MNIE 220
446. OCEANY (EXODUS 15) 221
454. ODNÓW MNIE 224
500. PANIE MÓJ, CÓŻ CI ODDAĆ MOGĘ 239
503. PANIE MY TWOJE DZIECI 240
504. PANIE NASZ, O PANIE NASZ 240
515. PANIE, GDY TONĘ 244
548. POWOŁAŁ MNIE PAN 257
555. PÓJDĘ Z WIARĄ 259

568. PRZEMIEŃ MÓJ CZAS 265
575. PRZYBĄDŹ ŚWIĘTY 268
590. PRZYJDŹ I ZAJMIJ MIEJSCE SWE 273
597. PRZYJDŹMY, POKŁOŃMY PRZED NIM SIĘ 275
601. PRZYMNÓŻ NAM WIARY I 277
608. PSALM 126 280
611. PSALM 131 282
620. RUAH II 285
622. RZEKA 287
690. TOBIE CHWAŁA 315
700. TY JESTEŚ ŚWIĘTY 319
712. UCISZ SIĘ 325
713. UCZTA BARANKA 325
741. W SWOIM WIELKIM MIŁOSIERDZIU 335
743. W TO WIERZĘ (CREDO) 336
746. WESEL SIĘ KRÓLOWO MIŁA 338
751. WIELBIĘ CIĘ, CAŁE ŻYCIE CI ODDAJĘ 339
794. Z NIEBA SPŁYWA ŁASKA (WOŁCZYN 2009) 355
802. ZAPROWADŹ MNIE TAM 359
809. ZBAWCA, ON PORUSZA GÓRY 363
823. ZMIŁUJ SIĘ, BOŻE, NADE MNĄ 370
838. GDY FRANEK BYŁ MAŁY 374
842. JA I TY 375
889. MARIO, CZY JUŻ WIESZ 395

II Pieśni franciszkańskie

7. ALE FRANCESCO (7) 46
19. BALLADA O ŚWIĘTYM FRANCISZKU (19) 52
20. BALLADA O WILKU Z GUBBIO (20) 53
39. BŁOGOSŁAWIEŃSTWO ŚW. FRANCISZKA (37) 63
70. BRACISZKOWIE SKRZYDLACI (68) 76
112. CZYŃCIE POKUTĘ (108) 94
127. DOBRY JEST 99
128. DOBRY PANIE (122) 99
129. DOBRY PANIE, UCZYŃ MNIE (123) 100
162. DZIĘKUJEMY CI, OJCZE NASZ (153) 112
171. FRANCISZEK I KLARA (BIEGALI RAZEM) (162) 117
172. FRATELLO SOLE (163) 117
213. JAK FRANCISZEK (210) 134
217. JAK PTAKI NIEBIESKIE (215) 136
287. KIEDY NAD RÓWNINĄ (288) 157
313. LAUDATO SII, O MI SIGNORE (313) 167
314. LAUDATO SII, SIGNIORE MIO (314) 167
348. MNIEJSZY 183

349. MODLITWA FRANCISZKAŃSKA (348) 184
351. MOGĘ MÓWIĆ, ŻE KOCHAM (349) 185
366. NA KRZYŻ PATRZĘ W SAN DAMIANO (364) 191
396. NIE NAM PANIE, NIE NAM (873) 201
397. NIE ODCHODŹ JESZCZE, OJCZE FRANCISZKU (395) 202
401. NIE TEN BOGATY (399) 204
408. NIECH CIĘ PAN BŁOGOSŁAWI I STRZEŻE (406) 207
409. NIECH CZYSTA WODA (407) 207
427. O NAJWYŻSZY BOŻE NASZ (425) 214
433. O PANIE, UCZYŃ Z NAS NARZĘDZIA TWOJEGO POKOJU 217
461. OJCZE FRANCISZKU (455) 226
504. PANIE NASZ, O PANIE NASZ 240
513. PANIE, CO CHCESZ, ABYM CZYNIŁ (504) 243
528. PER SORELLA (519) 247
532. POCHWAŁA CNÓT (526) 249
533. POCHWALONY BĄDŹ O PANIE (524) 249
538. POKÓJ I DOBRO (532) 252
552. POZDROWIENIE BŁOGOSŁAWIONEJ MARYI DZIEWICY (546) 258
560. PRAGNIENIE (552) 261
563. PROŚBA O DUCHA (555) 263
611. PSALM 131 282
626. SAMBA PROSTACZKA (609) 289
658. ŚLADY FRANCISZKA (643) 303
699. TY FRANCISZKU (685) 318
728. UWIELBIENIE BOGA NAJWYŻSZEGO (713) 331
754. WIELBIMY CIĘ (736) 340
755. WIELCE NALEŻY KOCHAĆ (737) 340
769. WSZECHMOGĄCY PANIE (752) 347
800. ZABIERZ MNIE (783) 358

III Pieśni WMU

1. ABBA OJCZE, TATUSIU (1) 24
3. ABY BYLI JEDNO (3) 45
8. ALLELUJA (LIT.) (8) 47
12. AMEN, AMEN, ALLELUJA (12) 49
13. AMEN, AMEN, BÓG MIŁOŚCIĄ JEST (13) 49
17. AVE MARYJA (17) 51
21. BARANKU, DAJ MI ZMARTWYCHWSTANIE (21) 55
28. BĘDĘ CIĘ SŁAWIŁ, O PANIE (29) 58
36. BŁOGOSŁAW PANA, IZRAELU (35) 61
44. BŁOGOSŁAWIONA WINA (42) 66
47. BŁOGOSŁAWIONY KRZYŻU CHRYTUSA (45) 69
59. BOŻE, MÓJ BOŻE (57) 73
61. BOŻY BARANKU (59) 73

77. CHCĘ BYĆ TWOIM ZIARNEM (73) 79
78. CHCĘ CIĘ UWIELBIAĆ (74) 80
82. CHLEBIE NAJCICHSZY (77) 82
88. CHWALCIE GO (84) 84
89. CHWALCIE PANA NARODY (87) 85
90. CHWALCIE PANA NIEBIOS (85) 85
93. CHWALIĆ CHCĘ MEGO PANA (90) 86
95. CHWAŁA BARANKOWI (91) 87
102. CIESZCIE SIĘ (98) 90
106. CZAS ZBAWIENIA (102) 91
114. DAJ MI PIĆ (110) 95
116. DAJ MI SIŁĘ TWĄ (112) 95
135. DOTYK OGNIA (127) 102
136. DRZEWO KRZYŻA (128) 102
141. DUCHU POCIESZYCIELU (133) 105
142. DUCHU ŚWIĘTY DUSZO MEJ DUSZY(147) 105
145. DUCHU ŚWIĘTY, DO NAS PRZYBĄDŹ (136) 107
151. DUCHU ŚWIĘTY, PRZYJDŹ, OTWÓRZ SERCE ME (861) 108
157. DUCHU ŚWIĘTY, WYPEŁNIJ SWĄ ŚWIĄTYNIĘ(146) 110
169. ELI, ELI (160) 115
180. GDYBY PAN NIE BYŁ PO NASZEJ STRONIE (173) 120
183. GDYBYŚ TU BYŁ (PAMIĘCI JACKA KULJEWICZA) (176) 122
188. GODZIEN, O GODZIEN (181) 124
190. GÓRY MOGĄ USTĄPIĆ (183) 125
192. HAVA NAGILA (185) 126
200. HYMN O MIŁOŚCI (192) 129
201. HYMN WIELKANOCNY (193) 130
208. JA ŚPIĘ (205) 132
227. JEDYNIE W BOGU (226) 140
229. JEGO KRWIĄ ZOSTAŁEM UZDROWIONY (228) 140
232. JESTEM KOCHANY (232) 142
244. JEŚLI PAN DOMU NIE ZBUDUJE (244) 146
253. JEZU, JEZU, WSPOMNIJ NA MNIE (251) 148
274. JEZUSIE, SYNU DAWIDA (274) 153
300. KRZYŻ JEST ŹRÓDŁEM (302) 163
308. KTÓRZY UFAJĄ PANU (308) 165
316. LITANIA CHRZCIELNA (315) 169
317. LITANIA POKUTNA (316) 169
327. MARYJO WEŹ MNIE ZA RĘKĘ (328) 174
341. MIŁOŚĆ NIEPRZYJACIÓŁ (340) 180
344. MIŁOŚĆ UKRZYŻOWANA (343) 181
346. MIRIAM (345) 183
356. MÓJ PAN JEST DOBRYM PASTERZEM (354) 187
367. NA NOWO STWARZAJ MNIE (365) 191

370. NAD RZEKAMI BABILONU (370) ... 193
378. NAUCZ MNIE MIŁOŚCI KRZYŻA (377) ... 196
385. NIE LĘKAJ SIĘ MÓJ SŁUGO (384) ... 197
388. NIE MA CIĘ, PANIE (387) ... 199
399. NIE ROZBUDZAJCIE JEJ (397) ... 203
410. NIECH MOJE MILCZENIE (408) ... 208
421. O HOSTIO ŚWIĘTA (419) ... 212
422. O JAHWE, BOŻE OJCÓW MOICH (420) ... 213
424. O MÓJ NAJSŁODSZY JEZU (423) ... 213
425. O JEZU, BOŻE UTAJONY (421) ... 214
447. OCIEŃ MNIE, PANIE (443) ... 221
448. OCZAROWAŁAŚ ME SERCE (444) ... 222
460. OJCZE DAJ MI DUCHA (454) ... 226
463. OJCZE MÓJ (457) ... 227
468. OŚWIEĆ ME SERCE (462) ... 228
473. OTO JESTEM (467) ... 230
493. PAN ZMARTWYCHWSTAŁ (486) ... 237
494. PANIE DAJ MI ŁASKĘ WIERNEJ MODLITWY (487) ... 237
499. PANIE MOJE SERCE MAŁE JEST (492) ... 239
510. PANIE TY ZNASZ MOJE IMIĘ (501) ... 242
512. PANIE ZMIŁUJ SIĘ NAD NAMI (503) ... 242
514. PANIE, DAJ MI TWEJ WODY (505) ... 243
518. PANIE, PRZEPASZ MNIE (508) ... 244
519. PANIE, SPRAW, BY ME SERCE (509) ... 244
525. PASCHALNY DESZCZ (516) ... 246
529. PIEŚŃ MAŁEJ DUSZY (520) ... 248
531. PŁOMIEŃ MIŁOŚCI (522) ... 248
541. POSŁUCHAJ CÓRKO II (536) ... 253
543. POŚRÓD NOCY (538) ... 254
544. POWIEDZ MARYJO MATKO (540) ... 255
546. POWIERZ PANU SWOJĄ DROGĘ (542) ... 256
551. POZDRAWIAM CIĘ MATKO (545) ... 258
557. PÓKI MEGO ŻYCIA, CHCĘ ŚPIEWAĆ (884) ... 260
558. PRAGNĘ (550) ... 261
564. PROWADŹ, PANIE (556) ... 263
572. PRZEPIĘKNY KRÓLU (563) ... 267
574. PRZYBĄDŹ PŁOMIENIU (565) ... 267
579. PRZYJACIEL KRZYŻA (569) ... 269
583. PRZYJDŹ DUCHU KOŚCIOŁA (573) ... 271
589. PRZYJDŹ I ROZPAL NAS (579) ... 273
604. PRZYTUL MNIE DO SWOICH RAN (591) ... 278
612. PUSTYNIA JEST ŁASKĄ (597) ... 282
615. RATUJ, PANIE (600) ... 284
624. RZUĆ MNIE W MORZE (607) ... 287

630. SERCE BOGA (613) ... 291
633. SKORO PANIE (616) ... 292
639. SŁOWA TWYCH UST (622) ... 296
650. STWÓRZ, BOŻE, WE MNIE SERCE CZYSTE (634) ... 299
653. SYN SŁUŻEBNICY (637) ... 301
659. ŚPIEWA IZRAEL (644) ... 303
664. ŚPIEWAM TOBIE MAGNIFICAT (649) ... 305
686. TO JEST BARANKA CIAŁO, JEGO KREW (673) ... 314
692. TRÓJCO ŚWIĘTA (679) ... 315
696. TWÓJ KRZYŻ (683) ... 317
708. TYŚ NASZĄ MOCĄ (695) ... 323
717. UKRZYŻOWANA MIŁOŚĆ (702) ... 327
723. UWIELBIAJMY PANA (709) ... 329
725. UWIELBIAM CIĘ, TRÓJCO! (710) ... 330
748. WIDZĘ NOWE NIEBO I ZIEMIĘ (730) ... 338
762. WITAJ GWIAZDO MORZA (743) ... 343
765. WPROWADŹ MNIE W KOMNATY TWOJE (748) ... 345
768. WSTANĘ, PO MIEŚCIE CHODZIĆ BĘDĘ (751) ... 346
778. WYCIĄGNIJ RĘCE (762) ... 350
779. WYDANI NA ŚMIERĆ (763) ... 350
780. WYKRZYKUJCIE BOGU (764) ... 351
781. WYKRZYKUJCIE NA CZEŚĆ PANA (765) ... 351
793. Z CAŁEGO SERCA CHCĘ CHWALIĆ PANA (778) ... 355
796. Z MIŁOŚCI UMARŁ PAN (779) ... 357
804. ZAŚPIEWAJCIE SERCA NASZE (786) ... 360
805. ZAŚPIEWAM BOGU (787) ... 360
808. ZAWRÓĆMY DO PANA (790) ... 362
817. ZBYTNIE TROSKI (797) ... 367
821. ZMARTWYCHWSTAŁ PAN - PSALM 118 (803) ... 369
822. ZMARTWYCHWSTAŁY PAN (804) ... 369
831. ŹRÓDŁA (811) ... 372
832. ŻADNA PIEŚŃ (812) ... 373
833. ŻYĆ W SPOŁECZNOŚCI Z TOBĄ (813) ... 373

IV Pieśni do Ducha Świętego

111. CZY WY WIECIE, ŻE JESTEŚCIE ŚWIĄTYNIĄ (107) ... 94
116. DAJ MI SIŁĘ TWĄ (112) ... 95
135. DOTYK OGNIA (127) ... 102
139. DUCHU MIŁOŚCI (131) ... 104
140. DUCHU OGNIU, DUCHU ŻARZE(132) ... 104
141. DUCHU POCIESZYCIELU (133) ... 105
142. DUCHU ŚWIĘTY DUSZO MEJ DUSZY(147) ... 105
143. DUCHU ŚWIĘTY POWIEJ WIATREM (148) ... 106
144. DUCHU ŚWIĘTY, BOŻE, PRZYJDŹ (134) ... 106

145. DUCHU ŚWIĘTY, DO NAS PRZYBĄDŹ (136) 107
146. DUCHU ŚWIĘTY, OGARNIJ MNIE (137) 107
147. DUCHU ŚWIĘTY, PRZYJDŹ (138) 107
148. DUCHU ŚWIĘTY, PRZYJDŹ W OGNIU SWYM (140) 107
149. DUCHU ŚWIĘTY, PRZYJDŹ, NAPEŁNIJ SERCE (139) 107
150. DUCHU ŚWIĘTY, PRZYJDŹ, DZIAŁAJ POŚRÓD NAS (141) 108
151. DUCHU ŚWIĘTY, PRZYJDŹ, OTWÓRZ SERCE ME (861) 108
152. DUCHU ŚWIĘTY, PRZYJDŹ, POCIESZYCIELU (142) 108
153. DUCHU ŚWIĘTY, STWORZYCIELU (143) 109
154. DUCHU ŚWIĘTY, TCHNIENIE OJCA (862) 109
155. DUCHU ŚWIĘTY, WOŁAM, PRZYJDŹ (I) (144) 109
156. DUCHU ŚWIĘTY, WOŁAM, PRZYJDŹ (II) (145) 109
157. DUCHU ŚWIĘTY, WYPEŁNIJ SWĄ ŚWIĄTYNIĘ(146) 110
215. JAK OŻYWCZY DESZCZ (213) 135
350. MOCĄ SWĄ OBDARZ NAS (347) 185
367. NA NOWO STWARZAJ MNIE (365) 191
411. NIECH NAS OGARNIE ŁASKA (410) 208
413. NIECH TWÓJ ŚWIĘTY DUCH (412) 208
417. NIECHAJ ZSTĄPI DUCH TWÓJ (416) 210
450. OCZYŚĆ SERCE ME (445) 223
460. OJCZE DAJ MI DUCHA (454) 226
505. PANIE OGIEŃ DAJ (496) 240
561. PRAGNIJCIE POSIĄŚĆ DUCHA PAŃSKIEGO (553) 262
563. PROŚBA O DUCHA (555) 263
582. PRZYJDŹ DO NAS CICHO (572) 271
583. PRZYJDŹ DUCHU KOŚCIOŁA (573) 271
584. PRZYJDŹ DUCHU ŚWIĘTY - SŁYSZ WOŁANIE (574) 272
585. PRZYJDŹ DUCHU ŚWIĘTY - STRUMIENIU ŻYCIA (575) 272
586. PRZYJDŹ DUCHU ŚWIĘTY, JA PRAGNĘ (576) 272
587. PRZYJDŹ DUCHU ŚWIĘTY, NAPEŁNIJ ME SERCE (577) 272
588. PRZYJDŹ DUCHU ŚWIĘTY, NAPEŁNIJ SERCA (578) 273
589. PRZYJDŹ I ROZPAL NAS (579) 273
590. PRZYJDŹ I ZAJMIJ MIEJSCE SWE 273
592. PRZYJDŹ, DUCHU POKORY (581) 274
593. PRZYJDŹ, DUCHU, PRZYJDŹ (582) 274
594. PRZYJDŹ, PRZYJDŹ, ŚWIATŁOŚCI SERC (583) 275
619. RUAH I (604) 285
620. RUAH II 285
628. SEKWENCJA O DUCHU ŚWIĘTYM (611) 289
645. SPOCZNIJ NA NAS DUCHU PANA (628) 298
652. SWOJEGO DUCHA (636) 301
669. ŚWIĘTY DUCHU, PRZYJDŹ I PROWADŹ MNIE (656) 307
692. TRÓJCO ŚWIĘTA (679) 315
729. VENI CREATOR SPIRITUS (O STWORZYCIELU) (714) 331

737. W LEKKIM POWIEWIE (721) 334
738. W MOCY SŁOWA ZSTĘPUJESZ (722) 334
790. WZYWAM CIĘ (775) 354
791. WZYWAM CIĘ, DUCHU, PRZYJDŹ (776) 354
794. Z NIEBA SPŁYWA ŁASKA (WOŁCZYN 2009) 355
818. ZEŚLIJ DESZCZ (798) 367

V Pieśni na komunię

3. ABY BYLI JEDNO (3) 45
6. ALBOWIEM TAK BÓG UMIŁOWAŁ (6) 46
11. ALLELUJA, WZNIEŚ POD NIEBO GŁOS (11) 48
13. AMEN, AMEN, BÓG MIŁOŚCIĄ JEST (13) 49
21. BARANKU, DAJ MI ZMARTWYCHWSTANIE (21) 55
61. BOŻY BARANKU (59) 73
77. CHCĘ BYĆ TWOIM ZIARNEM (73) 79
82. CHLEBIE NAJCICHSZY (77) 82
83. CHLEBIE ŻYWY ŁAMANY DRZEWEM KRZYŻA (78) 82
86. CHRYSTUS PAN KARMI NAS (81) 83
95. CHWAŁA BARANKOWI (91) 87
108. CZEKAM NA CIEBIE DOBRY BOŻE (105) 92
117. DAJ MI TEGO CHLEBA PANIE 96
137. DUCH I OGIEŃ (PANIE NIE JESTEM GODZIEN) (129) 103
160. DZIĘKI CI, PANIE (150) 111
197. HYMN ETIOPSKI (189) 127
203. IDZIE MÓJ PAN (196) 131
280. KAŻDY SPRAGNIONY(281) 155
289. KIEDYŚ WINO I CHLEB (290) 158
304. KTO ODCZUWA PRAGNIENIE I (306) 165
305. KTO ODCZUWA PRAGNIENIE II (307) 165
306. KTO SPOŻYWA MOJE CIAŁO 165
318. LUD TWÓJ, PANIE (317) 170
319. LUDU KAPŁAŃSKI (318) 171
373. NAKARMIŁEŚ MNIE, PANIE (373) 194
418. NIEGODNY (417) 210
421. O HOSTIO ŚWIĘTA (419) 212
431. O PANIE, TY NAM DAJESZ (430) 216
495. PANIE DOBRY JAK CHLEB (488) 238
500. PANIE MÓJ, CÓŻ CI ODDAĆ MOGĘ 239
595. PRZYJDŹCIE DO STOŁU MIŁOSIERDZIA (584) 275
629. SERCA NASZE PEŁNE BOGA (612) 290
634. SKOSZTUJCIE I ZOBACZCIE (617) 293
635. SKOSZTUJCIE I ZOBACZCIE (P. BĘBENEK) (618) 293
686. TO JEST BARANKA CIAŁO, JEGO KREW (673) 314
709. TYŚ W WIECZERNIKU CHLEBEM SIĘ STAŁ (696) 324

713. UCZTA BARANKA 325
735. W KRUSZYNIE CHLEBA (720) 333
761. WITAJ POKARMIE (744) 342
813. ZBLIŻAM SIĘ W POKORZE (794) 365

VI Pieśni na uwielbienie

5. ADONAI (5) 45
6. ALBOWIEM TAK BÓG UMIŁOWAŁ (6) 46
12. AMEN, AMEN, ALLELUJA (12) 49
27. BĘDĘ CHWALIŁ PANA (28) 57
28. BĘDĘ CIĘ SŁAWIŁ, O PANIE (29) 58
29. BĘDĘ ŚPIEWAŁ NA CZEŚĆ PANA (PSALM 6) (30) 59
30. BĘDĘ ŚPIEWAŁ TOBIE, MOCY MOJA (31) 59
32. BĘDZIEMY TAŃCZYĆ, BĘDZIEMY ŚPIEWAĆ (33) 60
35. BŁOGOSŁAW DUSZO MOJA PANA 61
36. BŁOGOSŁAW PANA, IZRAELU (35) 61
37. BŁOGOSŁAWCIE PANA (36) 62
38. BŁOGOSŁAWIENI MIŁOSIERNI 63
40. BŁOGOSŁAWIĘ CIĘ 64
45. BŁOGOSŁAWIONY BĄDŹ, OJCZE (43) 67
46. BŁOGOSŁAWIONY JEST NASZ PAN (44) 68
52. BOGU JEDYNEMU (50) 70
53. BOGU WYŚPIEWAM (51) 71
60. BOŻE, TWA ŁASKA NAD NAMI JEST (58) 73
64. BÓG JEST MIŁOŚCIĄ II 75
69. BÓG, NASZ PAN (67) 76
70. BRACISZKOWIE SKRZYDLACI (68) 76
73. CAŁA ZIEMIO (71) 77
75. CAŁYM SERCEM (PSALM 9) 79
76. CHCEMY CIEBIE WIELBIĆ 79
78. CHCĘ CIĘ UWIELBIAĆ (74) 80
80. CHCĘ WIDZIEĆ CIĘ 81
81. CHCĘ WYWYŻSZAĆ IMIĘ TWE (76) 81
85. CHRYSTUS PAN, BOŻY SYN (82) 82
86. CHRYSTUS PAN KARMI NAS (81) 83
87. CHRYSTUS ZMARTWYCHWSTAN JEST (83) 83
88. CHWALCIE GO (84) 84
89. CHWALCIE PANA NARODY (87) 85
90. CHWALCIE PANA NIEBIOS (85) 85
91. CHWALĘ CIEBIE, PANIE (88) 86
92. CHWALĘ CIĘ, PANIE (89) 86
93. CHWALIĆ CHCĘ MEGO PANA (90) 86
102. CIESZCIE SIĘ (98) 90
103. CIESZĘ SIĘ - JEZUS ZBAWIŁ MNIE (99) 90

126. DOBRY BÓG (121) ... 99
127. DOBRY JEST ... 99
158. DUSZO MA PANA CHWAL ... 110
160. DZIĘKI CI, PANIE (150) ... 111
161. DZIĘKI, JEZU (151) ... 112
162. DZIĘKUJEMY CI, OJCZE NASZ (153) ... 112
165. DZIŚ JEST CZAS (157) ... 113
167. DZIŚ JEZUS ZAMIESZKAŁ W MYM SERCU (158) ... 114
178. GDY WPATRUJĘ SIĘ W TWĄ ŚWIĘTĄ TWARZ (171) ... 120
186. GŁOŚ IMIĘ PANA (179) ... 123
188. GODZIEN, O GODZIEN (181) ... 124
195. HOSANNA BARANKOWI ... 127
196. HOSANNA, KRÓLOWI KRÓLÓW (864) ... 127
211. JAK DAWID (208) ... 133
212. JAK DOBRZE JEST DZIĘKOWAĆ CI, PANIE (209) ... 134
214. JAK ŁANIA PRAGNIE WODY (211) ... 135
216. JAK PIĘKNE JEST MIESZKANIE TWE (214) ... 135
219. JAK WIELKI JEST BÓG ... 137
223. JAM NIEGODZIEN (222) ... 138
233. JESTEM TU BY WIELBIĆ (865) ... 142
235. JESTEŚ BLISKO MNIE (234) ... 143
236. JESTEŚ DOBRY ... 143
237. JESTEŚ KRÓLEM (235) ... 144
239. JESTEŚCIE PRZYJACIÓŁMI (239) ... 145
240. JESTEŚMY LUDEM KRÓLA CHWAŁ (240) ... 145
244. JEŚLI PAN DOMU NIE ZBUDUJE (244) ... 146
245. JEŚLI RADOŚĆ W SERCU CHCESZ MIEĆ (245) ... 147
247. JEZU CHRYSTE, ARCYKAPŁANIE ... 147
258. JEZUS CHRYSTUS MOIM PANEM JES2T (255) ... 150
259. JEZUS CHRYSTUS PANEM JEST ... 150
262. JEZUS CHRYSTUS TO PANÓW PAN (259) ... 150
264. JEZUS DAJE NAM ZBAWIENIE (261) ... 151
265. JEZUS DROGĄ (868) ... 151
267. JEZUS JEST Z NAMI TU (264) ... 152
272. JEZUS, NAJWYŻSZE IMIĘ (271) ... 153
294. KOCHAM CIEBIE, JEZU (296) ... 161
296. KOCHAM, WIĘC NIE MUSZĘ SIĘ BAĆ (297) ... 162
309. KTÓŻ, JAK BÓG, BARANEK I LEW (309) ... 166
313. LAUDATO SII, O MI SIGNORE (313) ... 167
314. LAUDATO SII, SIGNIORE MIO (314) ... 167
318. LUD TWÓJ, PANIE (317) ... 170
319. LUDU KAPŁAŃSKI (318) ... 171
320. ŁASKA TWOJA PANIE (320) ... 172
321. ŁASKĄ JESTEŚMY ZBAWIENI (321) ... 172

323. MAGNIFICAT (323) 172
337. MEMU BOGU, KRÓLOWI (337) 179
339. MIŁOŚCI KRÓL 180
342. MIŁOŚĆ TWA (341) 181
343. MIŁOŚĆ TWOJA NAD GÓRAMI (342) 181
352. MOŻE DALEKO (350) 186
353. MÓJ JEZU, MÓJ ZBAWCO (351) 186
354. MÓJ JEZUS KRÓLEM KRÓLÓW JEST (352) 186
356. MÓJ PAN JEST DOBRYM PASTERZEM (354) 187
358. MÓJ PAN ŻYJE (356) 188
360. MÓW DO MNIE, PANIE (358) 188
368. NA WIEKI BĘDZIE TRWAĆ (368) 192
372. NAJWYŻSZEMU PANU CHWAŁA (372) 194
375. NASZ BÓG 195
376. NASZ BÓG JEST POTĘŻNY W MOCY SWEJ (375) 195
384. NIE CHCĘ WIĘCEJ (383) 197
385. NIE LĘKAJ SIĘ MÓJ SŁUGO (384) 197
386. NIE LĘKAJCIE SIĘ (385) 198
387. NIE LĘKAJCIE SIĘ (LEDNICA) (386) 198
389. NIE MA INNEGO BOGA (388) 199
394. NIE MAM NIC, OPRÓCZ TWEJ MIŁOŚCI (393) 200
402. NIE UMIEM DZIĘKOWAĆ CI, PANIE (400) 205
403. NIE UMRĘ 205
407. NIECH BĘDZIE CHWAŁA (405) 207
411. NIECH NAS OGARNIE ŁASKA (410) 208
414. NIECH ZAPŁONIE PŁOMIEŃ (413) 209
415. NIECHAJ CIĘ, PANIE (414) 209
425. O JEZU, BOŻE UTAJONY (421) 214
433. O PANIE, UCZYŃ Z NAS NARZĘDZIA TWOJEGO POKOJU 217
434. O PIĘKNOŚCI NIESTWORZONA (432) 217
436. O TAK, TAK, TAK PANIE, MÓWIĘ TAK 218
439. O WYCHWALAJCIE GO WSZYSTKIE NARODY (436) 218
446. OCEANY (EXODUS 15) 221
451. ODDAJĘ CI (876) 223
453. ODDAJMY CZEŚĆ (448) 224
458. OGŁASZAMY KRÓLESTWO BOŻE W NAS (452) 225
465. ON JEST MOIM ŻYCIEM (460) 228
479. OTWÓRZ ME OCZY, O PANIE (473) 232
485. PAN JEST MOCĄ (477) 234
486. PAN JEST PASTERZEM MOIM (478) 234
487. PAN JEST PASTERZEM MOIM (LAJ, LAJ) (479) 235
489. PAN MNIE STRZEŻE (481) 235
492. PAN WYWYŻSZONY (485) 236
502. PANIE MÓJ, PRZYCHODZĘ DZIŚ (495) 240

503. PANIE MY TWOJE DZIECI 240
504. PANIE NASZ, O PANIE NASZ 240
509. PANIE TWÓJ TRON (500) 242
510. PANIE TY ZNASZ MOJE IMIĘ (501) 242
511. PANIE WIELBIĘ CIĘ (502) 242
524. PANU ŚPIEWAJ, PANA CHWAL (515) 246
536. POKŁADAM W PANU UFNOŚĆ MĄ (530) 251
555. PÓJDĘ Z WIARĄ 259
556. PÓKI MEGO ŻYCIA (549) 260
565. PRZED OBLICZEM PANA (557) 263
566. PRZED TRONEM TWYM STOIMY (558) 264
568. PRZEMIEŃ MÓJ CZAS 265
571. PRZEOGROMNA ZIEMIO (562) 266
590. PRZYJDŹ I ZAJMIJ MIEJSCE SWE 273
601. PRZYMNÓŻ NAM WIARY I 277
602. PRZYMNÓŻ NAM WIARY II (588) 277
603. PRZYSTĄPMY, CHWALMY GO (590) 277
606. PRZYWOŁAJ MNIE PANIE (593) 278
607. PSALM 116 (594) 279
608. PSALM 126 280
613. RADOŚĆ TCHNIJ W SERCE ME (598) 283
614. RADOŚNIE PANU HYMN ŚPIEWAJMY (599) 283
622. RZEKA 287
636. SŁAWIĘ CIĘ (619) 294
637. SŁAWMY PANA (620) 295
639. SŁOWA TWYCH UST (622) 296
642. SŁUCHAJ, IZRAELU II (625) 297
643. SŁYSZĘ JUŻ ARMII PANA GŁOS (626) 298
647. STAŃMY RADOŚNIE (630) 299
648. STOJĘ DZIŚ, MOJE SERCE (631) 299
659. ŚPIEWA IZRAEL (644) 303
660. ŚPIEWAJ ALLELUJA PANU (645) 303
661. ŚPIEWAJ DZIŚ PANU (646) 304
662. ŚPIEWAJMY MU, DZIĘKUJMY MU (647) 304
664. ŚPIEWAM TOBIE MAGNIFICAT (649) 305
665. ŚWIATŁEM I ZBAWIENIEM MYM (651) 305
667. ŚWIĘTE IMIĘ JEZUS (653) 306
668. ŚWIĘTEMU BOGU ODDAJ CZEŚĆ (654) 307
670. ŚWIĘTY JEST NASZ PAN (667) 307
673. ŚWIĘTY, ŚWIĘTY PAN BÓG ZASTĘPÓW (661) 308
674. ŚWIĘTY, ŚWIĘTY, ŚWIĘTY JEST NASZ BÓG (662) 309
675. TA KREW Z GRZECHÓW OBMYWA NAS (663) 309
680. TAK PRAGNĘ WIELBIĆ CIĘ (667) 311
682. TCHNIJ MOC (669) 311

684. TERAZ TAK MÓWI PAN (671) 313
689. TOBIE CHÓR ANIOŁÓW (677) 315
690. TOBIE CHWAŁA 315
691. TOBIE, PANIE, ZAUFAŁEM (678) 315
693. TWE DROGI (680) 316
698. TY JESTEŚ SKAŁĄ ZBAWIENIA MEGO (686) 317
699. TY FRANCISZKU (685) 318
700. TY JESTEŚ ŚWIĘTY 319
701. TY PANIE (687) 319
702. TY PANIE DAŁEŚ ŻYCIE MI (688) 320
703. TY TYLKO MNIE POPROWADŹ (689) 320
707. TYLE DOBREGO (692) 323
718. UWIELBIA CIEBIE ZIEMIA (704) 327
719. UWIELBIAĆ CIEBIE CHCĘ (705) 328
720. UWIELBIAĆ MEGO PANA CHCĘ (706) 328
721. UWIELBIAJCIE PANA (707) 329
722. UWIELBIAJMY JEZUSA (708) 329
723. UWIELBIAJMY PANA (709) 329
724. UWIELBIAM CIĘ, BŁOGOSŁAWIĘ CIĘ (894) 329
725. UWIELBIAM CIĘ, TRÓJCO! (710) 330
726. UWIELBIAM IMIĘ TWOJE, PANIE (711) 330
727. UWIELBIAM TWOJE IMIĘ (712) 330
728. UWIELBIENIE BOGA NAJWYŻSZEGO (713) 331
730. VENITE, EXULTEMUS DOMINO (715) 332
732. W CIENIU TWOICH RĄK (895) 332
742. W TOBIE JEST ŚWIATŁO (727) 335
743. W TO WIERZĘ (CREDO) 336
744. WCIĄŻ MNIE ZADZIWIASZ PANIE (896) 337
745. WEJDŹMY DO JEGO BRAM (728) 337
749. WIELBIĆ MEGO PANA CHCĘ (731) 339
750. WIELBIĆ PANA CHCĘ (732) 339
751. WIELBIĘ CIĘ, CAŁE ŻYCIE CI ODDAJĘ 339
754. WIELBIMY CIĘ (736) 340
759. WIERZĘ W CIEBIE, PANIE (741) 341
760. WIĘCEJ MIŁOŚCI (742) 342
769. WSZECHMOGĄCY PANIE (752) 347
770. WSZYSTKIE MOJE TROSKI (753) 347
771. WSZYSTKIE NARODY KLASKAJCIE W DŁONIE (754) 348
780. WYKRZYKUJCIE BOGU (764) 351
781. WYKRZYKUJCIE NA CZEŚĆ PANA (765) 351
783. WYSŁAWIAJCIE PANA (767) 352
787. WYWYŻSZONY (772) 353
788. WZNIEŚMY SWE RĘCE (773) 353
793. Z CAŁEGO SERCA CHCĘ CHWALIĆ PANA (778) 355

795. Z GŁĘBOKOŚCI MÓRZ (897) 356
801. ZANIM POWIEM SŁOWO (784) 359
803. ZAŚPIEWAĆ CHCĘ MIŁOŚCI PIEŚŃ (785) 359
809. ZBAWCA, ON PORUSZA GÓRY 363
816. ZIEMIA (799) 366
825. ZOBACZCIE, JAK JEST PIĘKNIE (806) 371
827. ZOBACZCIE, JAK WIELKĄ MIŁOŚĆ (808) 371
847. JESTEŚ ŻYCIEM MYM (238) 377
865. W MOIM SERCU MIESZKA BÓG (723) 382

VII Pieśni na adorację

6. ALBOWIEM TAK BÓG UMIŁOWAŁ (6) 46
26. BĄDŹ POZDROWIONY GOŚCIU NASZ (27) 57
30. BĘDĘ ŚPIEWAŁ TOBIE, MOCY MOJA (31) 59
33. BLISKO 60
37. BŁOGOSŁAWCIE PANA (36) 62
48. BO GÓRY MOGĄ USTĄPIĆ (46) 69
54. BONUM EST PRAESTOLARI 71
63. BÓG JEST MIŁOŚCIĄ I (61) 75
91. CHWALĘ CIEBIE, PANIE (88) 86
92. CHWALĘ CIĘ, PANIE (89) 86
98. CIEBIE, BOGA, WYSŁAWIAMY (96) 88
110. CZY MOŻE NIEWIASTA ZAPOMNIEĆ (106) 94
115. DAJ MI POZOSTAĆ W TWOJEJ OBECNOŚCI (111) 95
125. DO SERCA JEZUSOWEGO 99
130. DOBRY PASTERZU 100
133. DOTKNIJ PANIE RANY MEJ 101
134. DOTKNIJ, PANIE, MOICH OCZU (126) 101
169. ELI, ELI (160) 115
184. GLORIA TIBI DOMINE (177) 122
209. JA WIERZĘ, ŻE TO JEZUS (206) 133
225. JEDEN JEST TYLKO PAN (224) 139
228. JEDYNY PAN, PRAWDZIWY BÓG (227) 140
235. JESTEŚ BLISKO MNIE (234) 143
237. JESTEŚ KRÓLEM (235) 144
241. JESTEŚMY PIĘKNI (241) 145
250. JEZU JESTEŚ TU (248) 148
255. JEZU, TYŚ JEST ŚWIATŁOŚCIĄ (253) 149
263. JEZUS CHRYSTUS, BÓG I CZŁOWIEK (260) 150
273. JEZUS, ŚWIĘTY NAMASZCZONY PAN (272) 153
277. JUŻ TERAZ WE MNIE KWITNĄ TWE OGRODY (278) 154
280. KAŻDY SPRAGNIONY(281) 155
285. KIEDY CICHNIE GWAR (286) 157
286. KIEDY JESTEM Z TOBĄ (287) 157

290. KIM JESTEŚ TY, PANIE (291) 158
300. KRZYŻ JEST ŹRÓDŁEM (302) 163
312. LAUDATE, OMNES GENTES (312) 166
322. MA DUSZA PRAGNIE BOGA (322) 172
344. MIŁOŚĆ UKRZYŻOWANA (343) 181
347. MISERICORDIAS DOMINI (346) 183
357. MÓJ PAN MOCĄ MOJĄ JEST (355) 188
374. NALEJMY OLIWY (374) 195
378. NAUCZ MNIE MIŁOŚCI KRZYŻA (377) 196
379. NIC NAS NIE ZDOŁA ODŁĄCZYĆ (378) 196
380. NIC NIE MUSISZ MÓWIĆ, NIC (379) 196
382. NIE BÓJ SIĘ, NIE LĘKAJ SIĘ 197
383. NIE BÓJCIE SIĘ ŻYĆ DLA MIŁOŚCI (381) 197
391. NIE MA WIĘKSZEJ MIŁOŚCI (391) 200
393. NIE MAM NIC, CO MÓGŁBYM TOBIE DAĆ (872) 200
394. NIE MAM NIC, OPRÓCZ TWEJ MIŁOŚCI (393) 200
403. NIE UMRĘ 205
410. NIECH MOJE MILCZENIE (408) 208
411. NIECH NAS OGARNIE ŁASKA (410) 208
412. NIECH OBLICZE (411) 208
416. NIECHAJ MIŁOŚĆ TWA (415) 209
419. NIEPOJĘTA ŁASKA (874) 211
420. NIEPOJĘTA TRÓJCO (418) 211
422. O JAHWE, BOŻE OJCÓW MOICH (420) 213
423. O JEZU, CICHY I POKORNY (437) 213
424. O MÓJ NAJSŁODSZY JEZU (423) 213
435. O PRZENAJŚWIĘTSZE OBLICZE JEZUSA (433) 217
438. O USŁYSZ MÓJ GŁOS (435) 218
441. OBJAWIONE SERCE BOGA (439) 219
446. OCEANY (EXODUS 15) 221
447. OCIEŃ MNIE, PANIE (443) 221
449. OCZEKUJĘ CIEBIE PANIE (875) 222
454. ODNÓW MNIE 224
483. PAN BLISKO JEST (475) 234
494. PANIE DAJ MI ŁASKĘ WIERNEJ MODLITWY (487) 237
498. PANIE MÓJ (493) 238
499. PANIE MOJE SERCE MAŁE JEST (492) 239
505. PANIE OGIEŃ DAJ (496) 240
510. PANIE TY ZNASZ MOJE IMIĘ (501) 242
515. PANIE, GDY TONĘ 244
521. PANIE, TYŚ JEST MOIM BOGIEM (512) 245
525. PASCHALNY DESZCZ (516) 246
527. PER CRUCEM (518) 247
529. PIEŚŃ MAŁEJ DUSZY (520) 248

531. PŁOMIEŃ MIŁOŚCI (522) 248
534. PODNIEŚ MNIE, JEZU (528) 250
547. POWIETRZEM MOIM (543) 256
549. POWSTAŃ I ŻYJ (883) 257
560. PRAGNIENIE (552) 261
597. PRZYJDŹMY, POKŁOŃMY PRZED NIM SIĘ 275
604. PRZYTUL MNIE DO SWOICH RAN (591) 278
605. PRZYTUL MNIE, JEZU (592) 278
606. PRZYWOŁAJ MNIE PANIE (593) 278
609. PSALM 16 (596) 281
619. RUAH I (604) 285
627. SCHOWAJ MNIE (610) 289
638. SŁOWA JEGO (621) 296
640. SŁOWO TWOJE LAMPĄ DLA MYCH STÓP (623) 297
666. ŚWIATŁOŚĆ W CIEMNOŚCI ŚWIECI (652) 306
672. ŚWIĘTY, ŚWIĘTY PAN (660) 308
679. TAK MNIE SKRUSZ (666) 311
686. TO JEST BARANKA CIAŁO, JEGO KREW (673) 314
687. TO MÓJ PAN (674) 314
695. TWOJE SŁOWO JEST LAMPĄ (682) 316
711. UBI CARITAS (698) 324
712. UCISZ SIĘ 325
714. UKAŻ, MI PANIE, SWĄ TWARZ (700) 326
715. UKAŻ, MI PANIE, SWĄ TWARZ (LEDNICA) (701) 326
716. UKOJENIE (892) 327
727. UWIELBIAM TWOJE IMIĘ (712) 330
728. UWIELBIENIE BOGA NAJWYŻSZEGO (713) 331
730. VENITE, EXULTEMUS DOMINO (715) 332
731. W CIEMNOŚCI IDZIEMY (716) 332
732. W CIENIU TWOICH RĄK (895) 332
738. W MOCY SŁOWA ZSTĘPUJESZ (722) 334
739. W NASZYCH CIEMNOŚCIACH (725) 335
742. W TOBIE JEST ŚWIATŁO (727) 335
755. WIELCE NALEŻY KOCHAĆ (737) 340
759. WIERZĘ W CIEBIE, PANIE (741) 341
774. WSZYSTKO MOGĘ W TYM (757) 349
785. WYSTARCZY BYŚ BYŁ (770) 352
797. Z TOBĄ CIEMNOŚĆ (780) 357
798. Z WIELKĄ UFNOŚCIĄ (781) 357
802. ZAPROWADŹ MNIE TAM 359
806. ZAUFAJ PANU (788) 361
807. ZAUFAŁEM PANU I JUŻ (789) 362
818. ZEŚLIJ DESZCZ (798) 367
828. ZOSTAŃ TU I ZE MNĄ SIĘ MÓDL (809) 371

833. ŻYĆ W SPOŁECZNOŚCI Z TOBĄ (813) ... 373

VIII Pieśni pokutne i Wielkopostne

25. BĄDŹ MI LITOŚCIW (26) ... 57
37. BŁOGOSŁAWCIE PANA (36) ... 62
44. BŁOGOSŁAWIONA WINA (42) ... 66
45. BŁOGOSŁAWIONY BĄDŹ, OJCZE (43) ... 67
46. BŁOGOSŁAWIONY JEST NASZ PAN (44) ... 68
47. BŁOGOSŁAWIONY KRZYŻU CHRYTUSA (45) ... 69
58. BOŻE, BOŻE MÓJ (56) ... 72
59. BOŻE, MÓJ BOŻE (57) ... 73
84. CHOĆBY WASZE GRZECHY (79) ... 82
112. CZYŃCIE POKUTĘ (108) ... 94
119. DE PROFUNDIS (115) ... 97
133. DOTKNIJ PANIE RANY MEJ ... 101
136. DRZEWO KRZYŻA (128) ... 102
169. ELI, ELI (160) ... 115
179. GDY ZOBACZYSZ CIEMNY OGRÓD (172) ... 120
189. GOLGOTO, GOLGOTO (182) ... 125
199. HYMN O KRZYŻU (191) ... 129
232. JESTEM KOCHANY (232) ... 142
242. JESZCZE SIĘ KIEDYŚ ROZSMUCĘ (242) ... 146
246. JEZU, BARANKU ZRANIONY (249) ... 147
251. JEZU POKAŻ MI MÓJ GRZECH (866) ... 148
274. JEZUSIE, SYNU DAWIDA (274) ... 153
291. KOCHAĆ, TO ZNACZY POWSTAWAĆ (294) ... 159
300. KRZYŻ JEST ŹRÓDŁEM (302) ... 163
301. KRZYŻU CHRYSTUSA, BĄDŹŻE POCHWALONY (303) ... 163
302. KRZYŻU ŚWIĘTY NADE WSZYSTKO (304) ... 164
317. LITANIA POKUTNA (316) ... 169
365. NA GOLGOCIE STOI KRZYŻ (363) ... 190
378. NAUCZ MNIE MIŁOŚCI KRZYŻA (377) ... 196
388. NIE MA CIĘ, PANIE (387) ... 199
398. NIE PŁACZ, TO TYLKO KRZYŻ (396) ... 203
403. NIE UMRĘ ... 205
404. NIE ZDEJMĘ KRZYŻA (401) ... 205
454. ODNÓW MNIE ... 224
515. PANIE, GDY TONĘ ... 244
527. PER CRUCEM (518) ... 247
544. POWIEDZ MARYJO MATKO (540) ... 255
572. PRZEPIĘKNY KRÓLU (563) ... 267
574. PRZYBĄDŹ PŁOMIENIU (565) ... 267
579. PRZYJACIEL KRZYŻA (569) ... 269
618. ROZPIĘTY NA RAMIONACH (603) ... 285

650. STWÓRZ, BOŻE, WE MNIE SERCE CZYSTE (634) 299
675. TA KREW Z GRZECHÓW OBMYWA NAS (663) 309
679. TAK MNIE SKRUSZ (666) 311
686. TO JEST BARANKA CIAŁO, JEGO KREW (673) 314
696. TWÓJ KRZYŻ (683) 317
710. U CIEBIE, BOŻE (697) 324
717. UKRZYŻOWANA MIŁOŚĆ (702) 327
727. UWIELBIAM TWOJE IMIĘ (712) 330
731. W CIEMNOŚCI IDZIEMY (716) 332
739. W NASZYCH CIEMNOŚCIACH (725) 335
778. WYCIĄGNIJ RĘCE (762) 350
796. Z MIŁOŚCI UMARŁ PAN (779) 357
802. ZAPROWADŹ MNIE TAM 359
805. ZAŚPIEWAM BOGU (787) 360
808. ZAWRÓĆMY DO PANA (790) 362
810. ZBAWIENIE PRZYSZŁO PRZEZ KRZYŻ (791) 363
823. ZMIŁUJ SIĘ, BOŻE, NADE MNĄ 370
832. ŻADNA PIEŚŃ (812) 373

IX Pieśni Wielkanocne

8. ALLELUJA (LIT.) (8) 47
9. ALLELUJA! CHWALCIE PANA U ŚWIĄTYNI BRAM (9) 47
10. ALLELUJA, ALLELUJA (10) 48
12. AMEN, AMEN, ALLELUJA (12) 49
87. CHRYSTUS ZMARTWYCHWSTAN JEST (83) 83
103. CIESZĘ SIĘ - JEZUS ZBAWIŁ MNIE (99) 90
107. CZCIJMY JEZUSA (103) 92
201. HYMN WIELKANOCNY (193) 130
220. JAK WIELKI JEST PAN, ALLELUJA (218) 137
258. JEZUS CHRYSTUS MOIM PANEM JES2T (255) 150
259. JEZUS CHRYSTUS PANEM JEST 150
260. JEZUS CHRYSTUS PRZYSZEDŁ (256) 150
271. JEZUS ZWYCIĘŻYŁ (270) 153
474. OTO ON ŻYJE (468) 231
476. OTO SĄ BARANKI MŁODE (470) 231
493. PAN ZMARTWYCHWSTAŁ (486) 237
562. PRAWDA JEDYNA (554) 262
578. PRZYCHODZISZ, PANIE, MIMO DRZWI ZAMKNIĘTYCH (568) 269
651. SURREXIT CHRISTUS (635) 300
783. WYSŁAWIAJCIE PANA (767) 352
820. ZMARTWYCHWSTAŁ PAN (802) 368
821. ZMARTWYCHWSTAŁ PAN - PSALM 118 (803) 369
822. ZMARTWYCHWSTAŁY PAN (804) 369

X Pieśni Adwentowe

34. BLISKO, BLISKO (34) 60
54. BONUM EST PRAESTOLARI 71
108. CZEKAM NA CIEBIE DOBRY BOŻE (105) 92
324. MARANATHA I (325) 173
325. MARANATHA II (326) 173
405. NIEBIOSA, ROSĘ (402) 206
475. OTO PAN, BÓG, PRZYJDZIE (469) 231
530. PIEŚŃ TĘSKNOTY (521) 248
683. TEN, KTÓRY SŁOWEM STWARZA (670) 312
829. ZWIASTOWANIE (899) 372

XI Pieśni Maryjne

15. ANIOŁ RZEKŁ MARII (15) 50
17. AVE MARYJA (17) 51
24. BĄDŹ KRÓLOWĄ (25) 56
42. BŁOGOSŁAWIONA DZIEWICO (40) 65
43. BŁOGOSŁAWIONA JESTEŚ MARYJO (41) 65
71. BYWAJĄ CHWILE (69) 77
101. CIESZ SIĘ I WESEL (859) 89
173. GDY KLĘCZĘ PRZED TOBĄ (165) 118
175. GDY SERCE TWOJE (863) 118
284. KIEDY CI SMUTNO (285) 156
326. MARIO, PROSZĘ, SPRAW (327) 174
327. MARYJO WEŹ MNIE ZA RĘKĘ (328) 174
328. MARYJO, MATKO MOJEGO WEZWANIA (329) 174
329. MARYJO, NAUCZ MNIE MODLIĆ SIĘ (330) 175
330. MARYJO, ŚLICZNA PANI (331) 175
331. MATKA (333) 175
332. MARYJO, TYŚ NASZĄ NADZIEJĄ (332) 176
333. MATKO BOGA (334) 177
334. MATKO RANNYCH PACIERZY 178
335. MATKO, JA WIELBIĘ CIĘ (335) 178
336. MATKO, KTÓRA NAS ZNASZ (336) 179
346. MIRIAM (345) 183
371. NAJPIERW ANIOŁ JEJ ZWIASTOWAŁ (371) 193
428. O PANI, UFNOŚĆ NASZA (426) 215
445. OBUDŹ MNIE 220
537. POKORNA SŁUŻEBNICO PANA (531) 252
544. POWIEDZ MARYJO MATKO (540) 255
550. POZDRAWIAM CIEBIE MATKO (544) 257
551. POZDRAWIAM CIĘ MATKO (545) 258
552. POZDROWIENIE BŁOGOSŁAWIONEJ MARYI DZIEWICY (546) 258

625. SALVE REGINA (608) 288
746. WESEL SIĘ KRÓLOWO MIŁA 338
762. WITAJ GWIAZDO MORZA (743) 343
763. WITAJ, NAJCZYSTSZA KRÓLOWO SERC(745) 343
804. ZAŚPIEWAJCIE SERCA NASZE (786) 360
812. ZBLIŻA SIĘ DO NAS (793) 364
829. ZWIASTOWANIE (899) 372

XII Pieśni na przygotowanie darów

3. ABY BYLI JEDNO (3) 45
77. CHCĘ BYĆ TWOIM ZIARNEM (73) 79
99. CIEBIE CAŁĄ DUSZĄ PRAGNĘ (858) 89
109. CZEGO CHCESZ OD NAS, PANIE (104) 93
110. CZY MOŻE NIEWIASTA ZAPOMNIEĆ (106) 94
159. DZIELMY SIĘ WIARĄ JAK CHLEBEM (149) 111
191. GROMADZISZ NAS I ŁĄCZYSZ NAS W JEDNO (184) 125
303. KTO NIE MIŁUJE (305) 164
322. MA DUSZA PRAGNIE BOGA (322) 172
341. MIŁOŚĆ NIEPRZYJACIÓŁ (340) 180
345. MIŁUJCIE SIĘ WZAJEMNIE (344) 182
359. MÓJ ZBAWICIEL (357) 188
392. NIE MAM NIC (392) 200
393. NIE MAM NIC, CO MÓGŁBYM TOBIE DAĆ (872) 200
394. NIE MAM NIC, OPRÓCZ TWEJ MIŁOŚCI (393) 200
452. ODDAJĘ CI ŻYCIE SWE (447) 223
456. OFIARUJĘ PANIE CI (450) 225
457. OFIARUJĘ TOBIE, PANIE MÓJ (451) 225
516. PANIE, PANIE NASZ (506) 244
598. PRZYJMIJ BOŻE TE DARY (586) 276
599. PRZYJMIJ PANIE DZISIAJ NASZE DARY (587) 276
600. PRZYJMIJ PANIE, NASZE DARY (366) 276
701. TY PANIE (687) 319
702. TY PANIE DAŁEŚ ŻYCIE MI (688) 320
708. TYŚ NASZĄ MOCĄ (695) 323
711. UBI CARITAS (698) 324
766. WSPANIAŁY DAWCO MIŁOŚCI (749) 345
770. WSZYSTKIE MOJE TROSKI (753) 347
775. WSZYSTKO TOBIE (758) 349
782. WYPŁYŃ NA GŁĘBIĘ (766) 351
819. ZJEDNOCZENI W DUCHU (800) 368

PIEŚNI

1. ABBA OJCZE, TATUSIU (1)

Ref. Abba Ojcze, Abba Ojcze, Tatusiu.	**e D h**
Abba Ojcze, Ojcze mój.	**a H_7**
1. Przytul mnie,	**h**
Niech w ramionach Twych poczuję się bezpiecznie.	**h A h**
Spojrzyj na mnie,	**h**
Moje serce przepełnione jest boleścią,	**h A D**
Ojcze mój!	**H_7**

2. Ufam Tobie,
Chciej wysłuchać mojej skargi i wołania.
Odsuń kielich,
Lecz nie moja wola - Twoja niech się stanie,
Ojcze mój!

3. Ratuj mnie,
Wzmocnij swoją łaską słabą duszę moją.
Zabierz kamień,
Który wiąże mnie, obciąża moje serce,
Ojcze mój!

2. ABBA OJCZE, TCHNIJ W NAS DUCHA (2)

1. Abba Ojcze, tchnij w nas Ducha, Jezu chwała Ci!	**G C G D**
Abba Ojcze, tchnij w nas Ducha, Jezu chwała Ci!	**G C G D G**
Ref. Chwała, Alleluja! Jezu chwała Ci!	**G C G F D**
Chwała, Alleluja! Jezu chwała Ci!	**G C G D G**

2. Ja dam wszystkim wodę życia, Jezu chwała Ci! /x2
3. Gdy mnie szukasz, to mnie znajdziesz, Jezu chwała Ci! /x2
4. Tylko w ciszy Mnie usłyszysz, Jezu chwała Ci! /x2
5. Przyjdźcie dzieci, Jam jest Prawdą, Jezu chwała Ci! /x2
6. Jam wasz Pasterz, was powiodę, Jezu chwała Ci! /x2
7. Pokój Mój wam dzisiaj daję, Jezu chwała Ci! /x2
8. Jam jest Życiem, Zmartwychwstaniem, Jezu chwała Ci! /x2

3. ABY BYLI JEDNO (3)

Ref. Aby byli jedno, muszą wydać życie. **e$_7$ a e$_7$**
Aby byli jedno, muszą życie dać. **e$_7$ a e$_7$**

1. Tajemnica wielka pociąga ich **D h e**
i w komunię pragną wejść. **D h e**
Jak złamać ten lęk, co wrogiem jest: **C G D**
Czemu pragną i boją się. **a H$_7$**

2. Chcą się spotkać, zjednoczyć, chcą w miłość wejść.
Tak jak Ojciec, jak Duch i jak Syn.
Nie mogą, nie mogą ukrywać nic.
Co ukryją, to zniszczy ich.

3. Co dla siebie zostawią, to stratą jest.
Co ukryją - podzieli ich.
Nie słabość, nie słabość przeszkadza im.
Lecz brak wiary w spotkaniu serc.

4. ABYŚMY BYLI JEDNO (4)

1. Abyśmy byli jedno, błagamy Cię, Ojcze nasz. **D D$_7$ e A**
Abyśmy byli jedno, błagamy Cię, Ojcze nasz. **D D$_7$ e A A$_7$**

Ref. Uczyń wszystkich nas **G A**
narzędziem Twego pokoju, **fis h**
aby miłość Twa mieszkała w każdym z nas. **G g B A A$_7$**

2. Zachowaj nas od złego, - błagamy Cię, Ojcze nasz. /2x
3. Uświęć nas w prawdzie, - błagamy Cię, Ojcze nasz. /2x

5. ADONAI (5)

Spojrzenie Twe, rozkoszy żar. **C F**
Przenikaj mnie, wytrwajmy tak. **C F**
Opromień mnie, zatańczyć chcę, **d G C G a**
porywaj wciąż, uwielbiam Cię. **F E**

Gdy łaskę dasz, mogę tańczyć jak wiatr.	**a F G C**
Gdy łaskę dasz, mogę śpiewać i grać.	**a F G C**
Gdy łaskę dasz, mogę wielbić co dnia,	**a F G C**
Twe cudne imię, Adonai.	**F E**

6. ALBOWIEM TAK BÓG UMIŁOWAŁ (6)

Albowiem tak Bóg umiłował świat,	**e C D**
że Syna Jednorodzonego dał.	**C H_7 e**
By każdy, kto w Niego wierzy,	**e C D**
nie zginął, lecz życie wieczne miał.	**C H_7 e**
Lecz by mógł żyć na wieki, by mógł żyć na wieki. /x2	**D G D e H_7**

7. ALE FRANCESCO (7)

1. Powiedz, co ci się stało dziś rano, Franciszku?	**E A E**
Co za światło w twej duszy zabłysło i płonie tak?	**E gis**
Już nie kusi cię sława i złota blask,	**A E**
jesteś wolny, twoim domem cały świat!	**E H_7**
Teraz ptaki niebieskie śpiewają w twym sercu,	**E A E**
teraz jaśniej świeci słońce, twój złoty brat.	**E gis**
Księżyc srebrem wypisuje poezję Boga,	**A E**
to dla ciebie, Franciszku, prawdziwy skarb.	**E H_7**
Ref. Dla mej Pani Biedy śpiewam dziś.	**E H E**
Dla mej Pani Prawdy tańczę dziś,	**A H E**
śpiewam jej radosny, wolny ptak,	**H E**
ja, całego świata mały brat.	**E H E**
Ale, ooo. Ale Francesco. Ale, ooo. /x4	**E cis H E**
2. Teraz biegnij Franciszku i śpiewaj radośnie!	**E A E**
Jesteś bratem, który pokój zwiastuje nam.	**E gis**
Dzisiaj Twymi śladami piszemy historię,	**A E**
Powróć do nas, by śpiewać i tańczyć z nami.	**E H**

8. ALLELUJA (LIT.) (8)

Ref. Alleluja, Alleluja, Alleluja	**e D h e C D e**
Alleluja, Alleluja, Alleluja.	**a D h e C D e**
1. Każdy, kto pije tę wodę,	**e h**
znów będzie pragnął,	**C D e**
Kto zaś będzie pił wodę, którą Ja mu dam,	**e D**
Nie będzie pragnął na wieki.	**C D e**
2. Jeśli ktoś jest spragniony, a wierzy we Mnie,	**e h**
Niech przyjdzie do mnie i pije! Alleluja!	**h e**
3. Ciało moje jest prawdziwym pokarmem	**e h**
Krew moja prawdziwym napojem.	**C D e**
Kto spożywa me Ciało i pije mą Krew,	**e D**
Trwa we Mnie, a Ja w nim.	**C D e**

9. ALLELUJA! CHWALCIE PANA U ŚWIĄTYNI BRAM (9)

1. Alleluja! Chwalcie Pana u świątyni bram!	**D G D A**
Chwalcie Go na niebiosach pośród gwiazd!	**D e_7 G A**
Chwalcie Go za wielkie dzieła Jego rąk,	**D G D A**
Chwalcie Go, bo króluje pośród nas!	**D e_7 G A**
Ref. Wszystko, co żyje, niech chwali Go!	**G A h**
Alleluja! /x2	**G A h**

2. Chwalcie Pana dźwiękiem rogu, chwalcie Go.
Chwalcie Go na cytrze i na harfie.
Chwalcie Go na bębnach, chwalcie tańcem.
Dźwięczcie struny, niech zaśpiewa flet.

3. Na cymbałach dźwięcznych chwalcie Pana,
na cymbałach brzmiących chwalcie Go. /x2

10. ALLELUJA, ALLELUJA (10)

Ref. Alleluja, Alleluja, Alleluja, Alleluja!	**a G F E a**
1. Niech zabrzmi Panu chwała w niebiosach,	**a G a**
na wysokościach cześć niech oddadzą.	**G C G a**
Wielbijcie Pana duchy niebieskie,	**F G a**
wielbijcie Pana Jego zastępy.	**a G a**
2. Słońce, księżycu, wielbijcie Pana,	
gwiazdy świecące, wielbijcie Pana.	
Niebiosa niebios, wielbijcie Pana,	
wody podniebne, wielbijcie Pana.	
3. Niech wszyscy wielbią Imię Pana,	
bo Jego Słowo stwarza wciąż wszystko.	
Bo tylko Jego Imię jest wzniosłe,	
niechaj na wieki brzmi Jego chwała.	
4. On daje siłę swemu ludowi,	**a G a**
z prochu podnosi swoich przyjaciół.	**G C G a**
Jest Bogiem bliskim dla Izraela,	**F G a**
swoich wybranych On sam umacnia.	**a G a**
5. Niech zabrzmi chwała Ojcu, co stwarza,	
Jego Synowi, który jest Panem.	
Duchowi, który w nas zamieszkuje	
przez wszystkie wieki wieków. Amen.	

11. ALLELUJA, WZNIEŚ POD NIEBO GŁOS (11)

Alleluja, wznieś pod niebo głos,	**D A**
Pan dał Chleba moc,	**G A**
Alleluja! /x2	**D**
Chrystus Pan Komunią dla nas,	**G A**
co dzień staje się.	**D h**
On rozrywa grzechu pęta złe.	**G A D D_7**
Cóż uczyni mi człowiek, kiedy ze mną Pan?	**G A D h**
Bóg podnosi, podtrzymuje mnie.	**G e A**

12. AMEN, AMEN, ALLELUJA (12)

Ref. Alleluja, Alleluja,	**fis**
Amen, Amen, Alleluja!	**E cis fis**
1. Pokłońmy się przed Nim	**E cis**
- *On naszym Panem jest.*	**fis**
Pokłońmy się przed Nim	
- *On naszym Panem jest.*	
Pokłońmy się przed Nim	
- *On naszym Panem, Amen, Amen, Alleluja!*	
2. Radujmy się bracia –	
Radujmy się siostry –	
Radujmy się wszyscy -	
3. Posyła nam Ducha –	
Posyła nam Ducha –	
Posyła nam Ducha swego –	
4. Chrystus do nas powróci –	
Chrystus do nas powróci –	
On do nas powróci –	

13. AMEN, AMEN, BÓG MIŁOŚCIĄ JEST (13)

Ref. Amen, Amen, Bóg miłością jest,	**d C d**
moje serce tą miłością płonie.	**F C**
Amen, Amen. Jezus Panem jest,	**d C d**
Jego Duch wypełnia wnętrze me.	**F A_7 d**
1. On otworzył serce, by napoić mnie,	**F C F**
w cud zamienił przekleństwo tego świata.	**g A**
Palcem pisał po ziemi, kamień wypadł z rąk.	**F C F**
„Od tej chwili już nie grzesz” - do mnie rzekł.	**g A_7 d**
2. Moje serce zaorał, swoją zrosił Krwią,	
by wydało owoc przedziwny.	
„Bierzcie, jedzcie - powiedział - oto Ciało me”,	
abym ja tak samo czynić mógł.	

Ref. Amen, Amen, Bóg miłością jest,	**d C d**
moje serce tą miłością płonie.	**F C**
Amen, Amen. Jezus Panem jest,	**d C d**
Jego Duch wypełnia wnętrze me.	**F A_7 d**
3. On uwielbił Ojca, rozciągnął ręce swe	**F C F**
i nad ziemię został wywyższony.	**g A**
Nieskalany Baranek, chcę się dotknąć Go	**F C F**
i na wieki spocząć, spocząć w Nim.	**g A_7 d**

14. ANIELE MÓJ (14)

Aniele mój, Ty zawsze przy mnie stój.	**C G d_7 G**
Aniele mój, Ty zawsze przy mnie stój.	**C G d_7 G**
Chroń mnie od złego dnia powszedniego,	**e_7 h_4 C_{7+} G_{4-3}**
prowadź do domu Ojca mojego.	**e_7 h_4 C_{7+} G_{4-3}**
Aniele mój, aniele mój.	**a D a D**

15. ANIOŁ RZEKŁ MARII (15)

1. Anioł rzekł Marii, Bóg zmienił Twe plany,	**G A h e**
urodzisz wnet Syna Jego.	**G A h**
Będzie On wielki i będzie nazwany	**G A fis G**
Jezus i Syn Najwyższego.	**e h A**
Ref. Oddaję Ci, Panie, me ręce,	**D G h A**
powierzam Ci Boże mój świat.	**D G h A**
Przemieniaj codziennie me serce.	**D G h A**
Amen, od dwóch tysięcy lat.	**h G C D A (a h e)**

2. Bóg rodzi miłość, gdy Go przyjmuję,
gdy mówię TAK Jego woli.
Gdy Mu swe młode życie daruję,
choć to czasami tak boli.

3. Wybrałem Ciebie wczoraj, codziennie,
na nowo chcę Cię wybierać.
Choć świat się zmienia, ja chcę niezmiennie
dla Twojej woli umierać.

16. ANIOŁA POKOJU ZEŚLIJ (16)

Ref. Anioła pokoju ześlij Chryste nam,	**A E D A**
kiedy już nie starcza sił.	**D E**
Anioła pokoju, niech uleczy z ran,	**A E D A**
niech ukoi każdy płacz.	**D F G A**
1. Dodaj nam sił w walce ze złem,	**A E D A**
by nie ogarnął nas smutek i cień.	
Twej łaski przecież wystarczy nam,	
Anioła pokoju nam daj.	**D E**
2. Wznieśmy swe ręce i chwalmy Go,	**A E D A**
za Jego wielką miłość i wielką moc.	
Niech Twoja radość ogarnia nas,	
A Twój Święty Anioł niech broni nas od zła.	**D E**
Bridge:	
Otrzyj łzy ze wszystkich cierpiących twarzy,	**F G A**
niech głodni wreszcie poznają smak chleba.	
Niech przyjdzie, Ojcze, Twoje Królestwo,	
niech otworzą się dla nas Bramy Nieba.	

17. AVE MARYJA (17)

Ref. Ave Maryja	**h G**
Ave, Ave, Ave Maryja.	**A D Fis**
Łaski pełna, Pan z Tobą.	**h G**
Błogosławiona jesteś między niewiastami.	**e A D Fis**
Łaski pełna jesteś Maryjo.	**h G**
Błogosławiony owoc życia Twego.	**e A D Fis**
Jezus, Jezus, Jezus.	**h G e A D Fis**

Święta Maryjo, Matko Boża,
módl się za nami grzesznymi.
Teraz i w czasie naszego umierania.
Amen.

18. AŻ SPONAD MÓRZ (18)

1. Aż sponad mórz i szczytów gór,	**D**
Twa miłość spływa na mnie w dół.	**h**
A ja otwieram serce me,	**G**
niech miłość Twa uwolni mnie.	**A**

2. Szczęśliwy jestem w prawdzie Twej,
do Ciebie wznoszę ręce me.
Chcę zawsze śpiewać
o miłości Twojej Panie.

3. O miłości Twej zawsze śpiewać,
chcę o miłości Twej zawsze śpiewać. /x2

19. BALLADA O ŚWIĘTYM FRANCISZKU (19)

1. Bracie Franciszku, dziś wołam Ciebie,	**E a**
stań choć na chwilę, wysłuchać chciej.	**d E**
Bracie Franciszku, bogaty Biedaku,	**E a**
posłuchaj gitary, na której Ci gram.	**d E**
Ref. Aaa...	**a F G C E**
2. Święty Franciszku, asyski mocarzu,	**E a**
malutki olbrzymie, siłaczu dobroci,	**d F**
mój opiekunie, wysłuchaj mnie.	**G E**
Ty potrafiłeś nie patrząc na siebie,	**a**
pocieszać zmartwionych, rozdawać swą miłość,	**d F**
rozdawać szczęście znękanym ludziom.	**G E E_7**
Tym co rzucali w Ciebie kamieniem,	**E a**
nie rozumiejąc, dlaczego tak czynisz	**d F**
i drwili sobie z Ciebie Franciszku, Franciszku.	**G E E_7**
3. Ty jednak dalej kroczyłeś swą drogą,	**E a**
paląc miłością i idąc w słońce.	**d F**
A za Tobą Franciszku tysiące, tysiące.	**G E E_7**
A jednym z nich jestem ja. Aaa...	**a F G C E**

20. BALLADA O WILKU Z GUBBIO (20)

1. Dawno temu- tak rozpoczął pewien brat z zapałem **E H fis H**
tę historię, którą starsi jedynie pamiętali - **E H A H**
było miasto zwane Gubbio, bogate i wspaniałe, **fis cis fis cis**
a w nim ludzie, co nikogo oprócz siebie nie kochali. **A cis fis H**

2. Choć w dostatku żył każdy i żadna potrzeba
nie spędzała nigdy snu z niczyich powiek.
Lecz na próżno żebrak prosił tutaj o kawałek chleba,
próżno pytał o gospodę utrudzony wędrowiec.

3. Dnia pewnego powstał w mieście wielki płacz i trwoga
i kazali zamknąć bramy rajcy wraz z burmistrzem.
Nagle Gubbio przypomniało sobie o istnieniu Boga,
o swych grzechach nagle przypomnieli sobie wszyscy.

4. Miasto było zewsząd lasami otoczone. **E H fis H**
W nich pojawił się wilk straszny, ogromna czarna bestia. **E H A H**
Zżerał owce, jagnięta, zżerał bydło i konie, **fis cis fis cis**
W owym dniu zaś porwał kilku kupców spod bram miasta. **A cis fis H**

5. Właśnie wtedy, gdy nadziei nikt już nie miał na to,
że odejdzie precz zły wilk, a z nim lęk, trwoga i rozpacz.
Poza mury, które wkoło otaczały miasto,
wszedł święty Franciszek i bardzo się zatroskał.

6. Ulitował się nad ludźmi i tak oznajmił rajcom:
„Pójdę w góry, by odnaleźć złego brata wilka”.
I poszedł tak, jak stał, mimo przestróg mieszkańców,
gdy go znalazł, podniósł rękę i dotknął jego pyska

Ref. Bracie wilku, Pan Bóg **E A**
stworzył taki piękny cały świat. **cis fis**
Bracie wilku, czemu w sercu swoim **H fis E**
kryjesz jeszcze wciąż tyle zła? **A H**
Odmień życie, napraw krzywdy **E A**
wyrządzone wokół wszystkim, **cis fis**
ulecz duszę swoją chorą z nienawiści! **H fis H E**

7. Gdy tak święty Franciszek upominał złego wilka, **E H fis H**
ten, o dziwo, spokorniał i ze wstydu przymknął oczy. **E H A H**
A od żalu wielkiego, spod powiek, łez kilka **fis cis fis cis**
uroniło wilczysko na Biedaczyny stopy. **A cis fis H**

8. Kiedy wszyscy mieszkańcy zebrali się na rynku,
by zobaczyć rozbójnika potulnego jak baranek,
wtedy święty Franciszek uniósł w górę rękę
i wygłosił ludziom z Gubbio takie kazanie:

Ref. Bracia wilcy! Pan Bóg **E A**
stworzył taki piękny cały świat. **cis fis**
Bracia wilcy, czemu serca wasze **H fis E**
kryją jeszcze wciąż tyle zła? **A H**
Proście Pana! On przebaczy **E A**
i zapomni grzechy wszystkim. **cis fis**
On uleczy wasze serca chore z nienawiści! **H fis H E**

9. Nawrócili się mieszkańcy chciwi i obłudni,
poruszeni aż do głębi kazaniem świętego.
A wilk do końca życia mieszkał w Gubbio razem z ludźmi,
bo bardzo kochał dzieci i zabawę w chowanego.

10. „Ale to jeszcze nie koniec mojej opowieści” -
stary brat pokiwał głową i pogłaskał siwą brodę –
„Spójrzcie, ile dzisiaj w świecie krzywd, łez i boleści,
bo nie bratem, ale wilkiem człowiekowi bywa człowiek!”

Ref. Bracie wilku, Pan Bóg **E A**
stworzył taki piękny cały świat. **cis fis**
Bracie wilku, czemu w sercu swoim **H fis E**
kryjesz jeszcze wciąż tyle zła? **A H**
Odmień życie, napraw krzywdy **E A**
wyrządzone wokół wszystkim, **cis fis**
ulecz duszę swoją chorą z nienawiści! **H fis H E**

21. BARANKU, DAJ MI ZMARTWYCHWSTANIE (21)

Ref. Baranku, Baranku, daj mi zmartwychwstanie.	**e a e D h C**
Baranku, Baranku, daj mi zmartwychwstanie.	**a C a C D h e**
1. Z Twego boku spływa na mnie	**D**
Najczystsza rzeka Miłości.	**D a**
W Twoich ranach, w cichym ukryciu	**e G**
Chcę mieszkać na wieki.	**D C**
2. Jak długo mam błądzić zraniony	
Truchleć ze strachu.	
Kiedy wlejesz we mnie odwagę	
Najczystszej ofiary?	
3. Trwaj we mnie, trwaj we mnie, trwaj we mnie,	
Najczystszy Baranku.	
Niech oblicze mego Pana	
Pochyla się zawsze nade mną.	

22. BARKA (22)

1. Pan kiedyś stanął nad brzegiem,	**C G_7 a**
Szukał ludzi gotowych pójść za Nim;	**d F G G_7**
By łowić serca słów Bożych prawdą.	**C G C C_7**
Ref. O Panie, to Ty na mnie spojrzałeś,	**F G C A_7**
Twoje usta dziś wyrzekły me imię.	**d G C C_7**
Swoją barkę pozostawiam na brzegu,	**F G e a**
Razem z Tobą nowy zacznę dziś łów.	**d G C**
2. Jestem ubogim człowiekiem,	
Moim skarbem są ręce gotowe	
Do pracy z Tobą i czyste serce.	
3. Ty, potrzebujesz mych dłoni,	
Mego serca młodego zapałem	
Mych kropli potu i samotności.	

Ref. O Panie, to Ty na mnie spojrzałeś, **F G C A_7**
Twoje usta dziś wyrzekły me imię. **d G C C_7**
Swoją barkę pozostawiam na brzegu, **F G e a**
Razem z Tobą nowy zacznę dziś łów. **d G C**

4. Dziś wypłyniemy już razem **C G_7 a**
Łowić serca na morzach dusz ludzkich **d F G G_7**
Twej prawdy siecią i słowem życia. **C G C C_7**

23. BARUH HASZEM HAMASZIJA (23)

Baruh haszem hamaszija Jeszua, **d a_7 d a_7**
Baruh haszem Adonai. /x4 **d a_7 d a_7**

Wysławiam Imię Mesjasza, Jezusa,
wysławiam Imię Pana. /x4

24. BĄDŹ KRÓLOWĄ (25)

1. Bądź Królową moich czystych myśli. **e a h e a h_7**
Uchroń przed brudem me serce. **C D e H_7**
Nie pozwól kochać świat bez krzyża. **e a h e a h_7**
Bądź ze mną gdy czekam na niebo wieczne. **C D e H_7**

Ref. Matko łaski pełna, **G d_7**
pod Twoją obronę nas weź. **a e**
Aby wiara nasza chwałą była Bogu. **C D C H_7**

2. Bądź Królową moich snów nadziei.
Uchroń przed fałszem mą duszę.
Nie pozwól w pieniądz jej zamienić.
Bądź ze mną, gdy czekam na niebo wieczne.

3. Bądź Królową moich dni i nocy.
Uchroń przed zdradą me czyny.
Nie pozwól w rozpacz je zamienić.
Bądź ze mną gdy czekam na niebo wieczne.

25. BĄDŹ MI LITOŚCIW (26)

1. Bądź mi litościw, Boże nieskończony,	**d B A A_7 d**
według wielkiego miłosierdzia Twego!	**d B A A_7 d**
Według litości Twej niepoliczonej,	**F d C A A_7**
chciej zmazać mnóstwo przewinienia mego.	**d B A A_7 d**

2. Obmyj mnie z złości, obmyj tej godziny,
oczyść mnie z brudu, w którym mnie grzech trzyma.
Bo ja uznaję wielkość mojej winy
i grzech mój zawsze przed mymi oczyma.

3. Odpuść przed Tobą grzech mój popełniony,
boś przyrzekł, że ta kary ujdzie głowa,
którąć przyniesie grzesznik uniżony,
by nie mówiono, że nie trzymasz słowa.

4. Chciej mi otworzyć usta moje, Panie,	**d B A A_7 d**
bym śpiewał chwałę Twojego Imienia.	**d B A A_7 d**
Jeśli chcesz ofiar, wszak na nie mnie stanie,	**F d C A A_7**
lecz nie tak miłe są całopalenia.	**d B A A_7 d**

5. Ofiara Bogu - żalem zdjęta dusza.
Serce skruszone i upokorzone,
to do litości najprędzej Go wzrusza,
te dary miłe przed Nim położone.

26. BĄDŹ POZDROWIONY GOŚCIU NASZ (27)

Bądź pozdrowiony Gościu nasz,	**D A h**
w radosne progi nasze wejdź!	**G E A**
My zapalimy zamiast lamp,	**D A h**
szczęśliwe ognie naszych serc.	**G A D**

27. BĘDĘ CHWALIŁ PANA (28)

Będę chwalił Pana na wieki,	**E H_7**
chwalił Pana na wieki,	**E H_7**
bez końca me usta niech wielbią Go. /x2	**A H_7 E (H_7)**
Wysławiaj Pana ze mną	**A H E**
i razem wywyższajmy Jego Imię.	**A H E H_7**

28. BĘDĘ CIĘ SŁAWIŁ, O PANIE (29)

Ref. Będę Cię sławił, o Panie, z całego mego serca	**e D h e**
Bo usłyszałeś, o Boże, słowa moich ust.	**e a C e**
Będę śpiewał Ci pieśni, wobec aniołów,	**e D h e**
Oddam Ci pokłon	**D h**
ku Twemu świętemu przybytkowi.	**a e**
1. I będę dziękować Twojemu imieniu	**a G**
Za łaskę Twoją i wierność.	**a G**
Bo wywyższyłeś ponad wszystko	**a G**
Twoje Imię i obietnicę.	**a H_7**

2. Gdy Cię wzywałem, wysłuchałeś mnie,
Pomnożyłeś, o Panie, siłę mojej duszy.
Wszyscy królowie ziemi będą Ci dziękować,
Gdy usłyszą słowa ust Twoich.

3. Będą opiewać drogi Pańskie.
Prawdziwie, chwała Pańska jest wielka.
Prawdziwie, Pan jest łaskawy dla pokornego,
Pyszałka zaś dostrzega z daleka.

4. Gdy chodzę wśród utrapienia	**a G**
Ty, o Panie, zapewniasz mi życie	**a G**
Wbrew gniewowi moich wrogów	**a G**
Wyciągasz do mnie swą rękę.	**a H_7**

5. Twoja prawica mnie wybawia,
Pan za mnie wszystkiego dokona..
Panie, na wieki trwa Twoja łaska, ,
Nie porzucaj dzieła rąk Twoich!

6. Będę Cię sławił z całego serca,
Bo usłyszałeś słowa ust moich
Będę śpiewał Ci wobec aniołów
Wobec aniołów uwielbiać Cię będę!

29. BĘDĘ ŚPIEWAŁ NA CZEŚĆ PANA (PSALM 6) (30)

Ref. Będę śpiewał na cześć Pana,	**fis E fis**
który dobrem nasyca mnie.	**fis E fis**
Będę śpiewał na cześć Pana,	**D E A fis**
On nasyca dobrem życie me.	**fis E fis**
1. Prawo Pańskie jest doskonałe i pokrzepia duszę,	**fis E**
świadectwo Pana niezawodne, uczy prostaczka mądrości.	**A E**
Jego słuszne nakazy radują serce,	**fis E**
jaśnieje przykazanie Pana i olśniewa oczy.	**A E**

2. Bojaźń Pana jest szczera i trwa na wieki,
sądy Pana prawdziwe, a wszystkie razem słuszne.
Cenniejsze nad złoto, nad złoto najczystsze,
słodsze od miodu płynącego z plastra.

30. BĘDĘ ŚPIEWAŁ TOBIE, MOCY MOJA (31)

Będę śpiewał Tobie, Mocy moja.	**D G A G h**
Ty, Panie, jesteś mą nadzieją,	**G A_7 D h**
Tobie ufam i bać się nie będę.	**D e A_7 D**

31. BĘDĘ TWOJĄ ROSĄ IZRAELU (32)

Ref. Będę twoją rosą, Izraelu,	**e a_7 D_7**
będę twoim słońcem, Izraelu.	**e a_7 D_7**
Ja napoję i wysuszę,	**C G**
dam czas siewu i zbierania, Izraelu.	**C G H_7 e**
1. Będę twoją rosą, Izraelu,	**e a_7 D_7**
przyjmij mnie w twe suche źródła.	**e a_7 D_7**
Będę twoją rzeką, Izraelu,	**C D G**
wsłuchaj się w moje śpiewanie, Izraelu.	**C D G H_7 e**

2. Będę twoim dniem, Izraelu,
a ty mnie wypełnisz sobą.
będę Twoją mocą, Izraelu,
w smutny sen zawsze pójdę z Tobą, Izraelu.

3. Będę zawsze z Tobą, Izraelu,
u bram wiernie będę czekał.
Będę zawsze z Tobą, Izraelu,
dla mnie nigdy nie jest za późno, Izraelu.

32. BĘDZIEMY TAŃCZYĆ, BĘDZIEMY ŚPIEWAĆ (33)

Będziemy tańczyć, będziemy śpiewać,	**d B C d**
będziemy klaskać w dłonie swe.	
Kiedy nasz Pan stanie z nami twarzą w twarz,	
spotkamy się w nowym Jeruzalem.	
Będziemy tańczyć, będziemy śpiewać,	
będziemy klaskać w dłonie swe.	
Kiedy nasz Pan w białych szatach stawi nas	
przed Ojcem swym, przed Adonai.	
Nadejdzie dzień, w którym wszystko spełni się,	**g d**
co dawno już objawił Bóg.	**C a d**
Więc mocno trwaj, nigdy nie poddawaj się,	
nie poddawaj się.	

33. BLISKO

1. Wiem, że jest więcej,	**a C**
tęsknię nie tylko ja.	**F_2 F**
Ty także czekasz	
By móc zobaczyć moją twarz	
Niebo i ziemia w jedno połączą się	**a C F_2 F G**
Gdy przyjdzie Twe królestwo	**G**
Ref. Blisko tak	**F G d**
Nie jak w zagadce, nie jak w zwierciadle,	**a G**
lecz twarzą w twarz	**F**
Poznam Cię	**F G d**
Nie jak we śnie, lecz tak jak Ty mnie znasz	**a G F**
2. W porannym powiewie poczuję zapach Twój	
Usłyszę Twój szelest	
Utonę w zachwycie na widok Twój	
W naszym ogrodzie będziemy przechadzać się	
Gdy przyjdzie Twe królestwo	

34. BLISKO, BLISKO (34)

Blisko, blisko, blisko jesteś, Panie mój,	**a F**
blisko tak, że czuję tchnienie Twe.	**d E a**
I przychodzisz do mnie, już dotykasz mnie,	**a F**
łaską przebaczenia karmisz moją duszę.	**d E**

35. BŁOGOSŁAW DUSZO MOJA PANA

Ref. Błogosław duszo moja Pana	**E cis**
Wszystko co we mnie Jego najświętsze imię.	**D A H**
Błogosław duszo moja Pana,	**E cis**
Jego dobroci nigdy nie zapominaj. /x2	**D A H**
1. On odpuszcza wszystkie twoje grzechy,	**A fis**
Leczy wszystkie twoje choroby.	**E**
Okazuje Swoje miłosierdzie, On ratuje Ciebie od zguby.	**A fis E**
On napełnia twoje życie dobrem,	**A fis**
Aż odnowi się twoja młodość jak u orła.	**E**
Nie odpłaca według grzechów,	**A**
Nie chce wiecznie gniewać się.	**fis**
On pamięta żeśmy prochem,	**A**
On najlepiej wie!	**fis H**

2. Tak jak ojciec nad swoimi dziećmi,
Pan lituje się nad pokornym.
On oddala od nas nasze winy,
Jak daleko wschód od zachodu.
Jak wysoko niebo jest nad ziemią
Tak jest wielka dobroć dla ludzi którzy się Go boją.
Dni człowieka są jak trawa,
Kwitnie On jak polny kwiat.
Kiedy mocniej wiatr zawieje,
Znika po nim ślad!

Błogosławcie Pana - wszyscy aniołowie!	**E**
Błogosławcie Pana - wszyscy Jego ludzie!	**cis**
Błogosławcie Pana - wszystkie Jego działa!	**D**
Błogosławcie Go!	**A H**

36. BŁOGOSŁAW PANA, IZRAELU (35)

Ref. Błogosław Pana, Izraelu,	**F C d C**
chwal Go, wywyższaj na wieki.	**B C d C**
Błogosław Pana, Izraelu,	**F C d**
ze śmierci wydobył cię.	**B C d C (C_7)**
1. Wszystkie dzieła Pańskie, *błogosławcie Pana.*	**F C d B C d C**
Chwalcie Go i wywyższajcie, *błogosławcie Pana.*	**F C d B C d C**
Aniołowie Pańscy, *błogosławcie Pana.*	**F C d B C d C**
Chwalcie Go niebiosa, *błogosławcie Pana.*	**F C d B C d C**

2. Wszystkie wody podniebne, *błogosławcie Pana.* **F C d B C d C**
Wszystkie potęgi, *błogosławcie Pana.* **F C d B C d C**
Słońce i księżycu, *błogosławcie Pana.* **F C d B C d C**
Gwiazdy na niebie, *błogosławcie Pana.* **F C d B C d C**

Ref. Błogosław Pana, Izraelu, **F C d C**
chwal Go, wywyższaj na wieki. **B C d C**
Błogosław Pana, Izraelu, **F C d**
ze śmierci wydobył cię. **B C d C (C_7)**

3. Kapłani Pańscy,
Wszyscy słudzy Pańscy,
Duchy i dusze sprawiedliwych,
Święci i pokornego serca,

4. Dusze i rosy,
Wszystkie wichry niebieskie,
Ogniu i żarze,
Chłodzie i upale,

5. Rosy i szrony,
Mrozy i zimna,
Śniegi i lody,
Dnie oraz noce,

6. Światło i ciemności,
Błyskawice i chmury,
Góry i pagórki,
Wszelkie rośliny na ziemi,

7. Wieloryby i morskie stworzenia,
Wszelkie ptaki powietrzne,
Dzikie zwierzęta i trzody,
Synowie ludzcy,

37. BŁOGOSŁAWCIE PANA (36)

1. Błogosławcie Pana wszystkie Jego dzieła, **d B C g**
które by nie kwitły, gdyby nie cierpienie. **d B C F**
Błogosławcie Pana. **g C d**

2. Błogosławcie Pana wszystkie łzy i żale,
każda moja słabość i upokorzenie.
Błogosławcie Pana.

3. Błogosławcie Pana wszystkie moje rany,
na które Duch Święty staje się balsamem.
Błogosławcie Pana.

4. Niech Cię błogosławią wszystkie me niemoce, **d B C g**
ból skrzętnie skrywany po bezsennej nocy. **d B C F**
Niech Cię błogosławią. **g C d**

5. Błogosławcie Pana, że mu ufam jeszcze,
że mnie wciąż uzdrawia łaski swojej deszczem.
Błogosławcie Pana.

38. BŁOGOSŁAWIENI MIŁOSIERNI

1. Wznoszę swe oczy ku górom, skąd	**cis$_7$ A$_2$ E**
przyjdzie mi pomoc.	**D A$_2$ E**
Pomoc od Pana, wszak Bogiem On,	**H Fis**
miłosiernym jest.	**A H Cis**
2. Kiedy zbłądzimy sam szuka nas,	
by w swe ramiona wziąć.	
Rany uleczyć Krwią swoich ran,	
nowe życie tchnąć!	
Ref. Błogosławieni miłosierni,	**E H cis$_7$ A**
albowiem oni, Miłosierdzia dostąpią.	**E H Fis**
3. Gdyby nam Pan nie odpuścił win,	**cis$_7$ A$_2$ E**
któż ostać by się mógł.	**D A$_2$ E**
Lecz on przebacza, przeto i my	**H Fis**
czyńmy jak nasz Bóg.	**A H Cis**
4. Pan Syna Krwią zmazał wszelki dług,	
Syn z grobu żywy wstał.	
Panem jest Jezus mówi w nas Duch,	
nich to widzi świat.	
Bridge: Więc odrzuć lęk i wiernym bądź,	**A H cis**
swe troski w Panu złóż.	**A E H A**
I ufaj bo zmartwychwstał i wciąż,	**A H cis**
żyje Pan, Twój Bóg!	**A H Cis**
Ref. Błogosławieni miłosierni,	**A E fis$_7$ D**
albowiem oni, Miłosierdzia dostąpią.	**A E H**

39. BŁOGOSŁAWIEŃSTWO ŚW. FRANCISZKA (37)

Niech Pan Wam błogosławi	**G C G e**
i niech Was strzeże. /x2	**C D G**
Niech Wam okaże oblicze Swoje	**e H$_7$ e$_{/G}$ H$_7$ e**
i zmiłuje się nad Wami. /x2	**a e$_{/C}$ D**
Niech obróci ku Wam twarz Swoją	**D G e C**
i obdarzy pokojem.	**G D G**
Niech Pan Wam błogosławi. Amen.	**G C G e C D G D G**

40. BŁOGOSŁAWIĘ CIĘ

1. Błogosławię Cię, kiedy ziemia wydaje plon	**G D e C**
Gdy obfitość Panie zlewasz swą, błogosławię Cię.	**G D C**
Błogosławię Cię, gdy pustynia w krąg otacza mnie	**G D e C**
Choćbym nawet przez pustkowie szedł,	**G D**
błogosławię Cię	**C**
Za Twą łaskę, którą zsyłasz, ja chwalę Cię.	**G D e C**
Choćby ciemność mnie przykryła, ja powiem, że:	**G D e C**
Ref. Panie błogosławię imię Twe,	**G D**
błogosławię Cię	**e C**
Panie błogosławię imię Twe,	**G D**
błogosławię święte imię Twe.	**e C**

2. Błogosławię Cię, kiedy słońca blask oświeca mnie.
To, co dajesz mi najlepsze jest, błogosławię Cię.
Błogosławię Cię, kiedy drogę moją znaczy cień.
Chociaż cierpię, pragnę chwalić Cię,
błogosławię Cię.
Za Twą łaskę, którą zsyłasz, ja chwalę Cię.
Choćby ciemność mnie przykryła, ja powiem, że:

Bridge: Ty dajesz z woli swej, zabierasz kiedy chcesz.	**G D e C**
W mym sercu zawsze chcę, błogosławić Cię. /x2	**G D e C**

41. BŁOGOSŁAWIĘ IMIĘ TWOJE (38)

1. Błogosławię Imię Twoje, Jezu,	**E A E**
nigdy nie przestanę wielbić Cię.	**E A H_7**
Tyś jest Mesjasz, Zbawca,	**gis cis gis cis**
Święty Bóg Izraela.	**A fis H_7**
2. Błogosławię Imię Twoje Panie.	**E A E**
Imię które daje życie mi.	**E A H_7**
Tyś jest Mesjasz, Zbawca,	**gis cis gis cis**
święte jest Imię Twe.	**A fis E**
3. Imię Twe jest ponad wszelkie imię.	**C D E**
Imię Twe przynosi wolność nam.	**C D E**
Z niewoli wybawia narody,	**C D E**
jest życiem i zbawieniem mym.	**fis H_7**

42. BŁOGOSŁAWIONA DZIEWICO (40)

Ref. Błogosławiona Dziewico nad dziewicami,	**G C**
Bogarodzico ze wszystkich matek wybrana,	**a D_7**
Matko Chrystusa i Matko ludzi.	**h e a D**
Daj nam Twego Syna,	**e D h**
daj nam Twego Syna.	**e a G**
1. Spośród wszystkich niewiast na świecie,	**G a h**
Pan Cię wybrał dla siebie,	**e C D**
by na wieki rozbłysło na ziemi	**C e**
Boże światło - Twój Syn.	**G D_7**

2. Niby źródło wody najczystszej
spływa łaska na Ciebie.
Bóg ukochał Cię czułą miłością,
Zbawcę przez Ciebie dał.

3. W Twoim sercu nie ma przeszkody,
by w nim miłość rozkwitła.
Boża miłość sprawiła, że w Tobie
cud Wcielenia się stał.

4. Cały wszechświat wpatruje się w Ciebie,
wielbiąc Syna Twojego.
Dzięki Tobie, wśród ludu swojego
chciał zamieszkać sam Bóg.

5. Pielgrzymujesz wraz z nami po świecie,
budzisz w sercach nadzieję.
Pośród krzyży i łez bądź nam Matką,
Syna Twego nam daj.

43. BŁOGOSŁAWIONA JESTEŚ MARYJO (41)

1. Błogosławiona jesteś Maryjo	**d a g d**
i wywyższona przez Pana.	**d g A_7**
On wielkich rzeczy w Tobie dokonał,	**d F C d**
Niepokalana.	**F g A_7 d**

2. Ty, któraś Słowo z wiarą przyjęła,	**d a g d**
by w Tobie Ciałem się stało.	**d g A_7**
Zrodziłaś światu Jutrzenkę Nową,	**d F C d**
Przedwieczną Światłość.	**F g A_7 d**

3. Bądź nam obroną Bogarodzico,
gdy się błąkamy w ciemności.
Do światła wiary prowadź na nowo,
Drogą świętości.

44. BŁOGOSŁAWIONA WINA (42)

Ref. Mój grzech dziś leży u mych stóp,	**H_7 e h**
Mój grzech dziś zaczął służyć mi.	**h e**
Śmierć straciła oścień swój,	**D e**
Pan złamał strzałę śmierci dziś.	**e D G**
Mój grzech dziś leży u mych stóp,	**G a**
Do mnie nie należy już.	**a H_7**

1. Przypomina mi, że jest życie,	**C D G**
A źródło tego życia nie bije we mnie.	**C D e**
Znam miejsce w sercu Twym,	**C D**
Miejsce wśród braci.	**G**
Nie płaczę już nad sobą,	**C D**
nad mymi ranami.	**C a**

2. Przyjaźnię się ze słabością mą,
Nie jestem skazany.
Pokora we mnie rodzi się, słodka zależność.
Błogosławiona wina jest, skoro Ty
Musiałeś zejść na ziemię, z miłości do mnie

45. BŁOGOSŁAWIONY BĄDŹ, OJCZE (43)

1. Błogosławiony bądź, Ojcze,	**A D fis$_7$**
bo w nieskończonej miłości	**A D E**
dałeś nam Syna Swojego	**D E cis fis**
i w mocy Ducha Świętego	**D E A**
przyjął On ciało z Maryi	**D E cis fis**
przed dwoma tysiącami lat.	**D E**
On stał się naszym Zbawieniem,	**A D fis**
wierny w miłości do końca	**A D E**
i naszą drogą do Ciebie,	**D E cis fis**
ku nowej ziemi i niebu,	**D E A**
gdzie w Twych otwartych ramionach	**D E cis fis**
strudzony pielgrzym odpocznie.	**D E**
Ref. Uwielbiony bądź, Ojcze nasz,	**E A**
Tobie chwała, cześć!	**D**
Przez Jezusa w Duchu Świętym,	**E A**
Tobie chwała, cześć!	**D**
Jedyny Bóg, jedyny Pan, jedyny Król.	**A D A**
Błogosławimy Święte Imię Twe	**A D E A**
i wywyższamy Cię.	**D E A**

2. Pomóż nam wrócić do Ciebie,
porzucić swe dawne drogi.
A radość pośród narodów
przez pojednanie zagości
i wzniesie się pieśń pokoju
pod niebem całego świata.
Daj, byśmy byli posłuszni
natchnieniom Twojego Ducha.
Karmieni Słowem Jezusa,
naśladowali Go z wiarą.
Stojąc u stóp Jego Krzyża,
pili ze źródła Twej łaski.

3. Mocą swojego Ducha
wspomagaj Twój Święty Kościół,
byśmy głosili Chrystusa
przez wszystkie dni swego życia
i podążali ku Tobie,
do domu naszego Ojca.
Spraw byśmy byli jednością,
by świat uwierzył w Jezusa.
Niech wszyscy ludzie odkryją,
że są Twoimi dziećmi.
Niech dla każdego człowieka
dzień każdy będzie źródłem łaski.

46. BŁOGOSŁAWIONY JEST NASZ PAN (44)

Ref. Błogosławiony jest nasz Pan,	**A h A h**
uwielbiony i wywyższony na wieki.	**fis G A**
1. Aniołowie Pańscy błogosławcie Pana.	**cis$_7$ D**
Uwielbiajcie Pana, wywyższajcie na wieki.	**cis$_7$ D**
Całe niebiosa błogosławcie Pana.	**cis$_7$ D**
Chwalcie i wywyższajcie Go.	**E A**
2. Wszystkie wody pod niebem błogosławcie Pana.	
Uwielbiajcie Pana, wywyższajcie na wieki.	
Wszystkie potęgi błogosławcie Pana.	
Chwalcie i wywyższajcie Go.	
3. Słońce i księżycu błogosławcie Pana.	
Uwielbiajcie Pana, wywyższajcie na wieki.	
Gwiazdy na niebie błogosławcie Pana.	
Chwalcie i wywyższajcie Go.	
4. Deszcze i rosy błogosławcie Pana.	**cis$_7$ D**
Uwielbiajcie Pana, wywyższajcie na wieki.	**cis$_7$ D**
Wszystkie wichry niebieskie błogosławcie Pana.	**cis$_7$ D**
Chwalcie i wywyższajcie Go.	**E A**
5. Ogniu i żarze błogosławcie Pana.	
Uwielbiajcie Pana, wywyższajcie na wieki.	
Upale i chłodzie błogosławcie Pana.	
Chwalcie i wywyższajcie Go.	
6. Światło i ciemności błogosławcie Pana.	
Uwielbiajcie Pana, wywyższajcie na wieki.	
Noce i dni błogosławcie Pana.	
Chwalcie i wywyższajcie Go.	

47. BŁOGOSŁAWIONY KRZYŻU CHRYTUSA (45)

1. Witaj, Krzyżu święty, witaj, Chlubo ziemi, **d g d C d**
Nadziejo jedyna, która dajesz radość. **d g d a d**

Ref. Błogosławiony krzyżu Chrystusa **d C a d**
Ty sam byłeś godzien nosić Króla Niebios
Znaku Bożej męki i triumfu Pana
Usunąłeś ciemność, przywróciłeś radość.

2. Znaku odkupienia i ratunku w trwodze
Na Tobie zawisło życie, życie wszystkich ludzi.

3. Drzewem pokonani, Drzewem wyzwoleni,
Sławimy Cię dzisiaj, Drzewo życiodajne.

4. Drzewo godne sławy, wielki Skarbie świata
Śpiewamy Ci hymny pełne uwielbienia.

5. Bogu Ojcu chwała, w Krzyżu Jego Syna,
Duchowi miłości wspólne uwielbienie.

6. Drzewo triumfalne niechaj obdarzy ludzi
Pokojem wieczności, łaską i weselem.

48. BO GÓRY MOGĄ USTĄPIĆ (46)

„Bo góry mogą ustąpić /x2 **C F_{7+}**
i pagórki się zachwiać, **C F_{7+}**
ale miłość Moja, miłość Moja, **d_7 F**
nigdy nie odstąpi od ciebie” - mówi Pan. /x2 **G G_7 C F_{7+}**

49. BO IMIĘ TWE TAK WSPANIAŁE JEST (47)

1. Jezus, Jezus, niech jasność Twa ogarnia mnie. **A h D E**
Jezus, Jezus, w blasku Twoim pragnę żyć.

Ref. Bo Imię Twe tak wspaniałe jest, tak potężne jest,
wywyższam Cię.
Bo Imię Twe pełne blasku jest,
wciąż uwalnia mnie, w Nim zbawienie jest.

2. Olśniewasz mnie, przenikasz mnie, Duch Twój wciąż odnawia mnie.
Przed obliczem Twym pragnę stanąć dziś, z bojaźnią wielbić Cię.

50. BO JAK ŚMIERĆ (48)

Bo jak śmierć potężna jest miłość,	**D G D**
a zazdrość jej nieprzejednana jak Szeol.	**e_7 A D**
Żar jej to żar ognia,	**D G D**
Płomień Pański.	**e_7 A D**
Wody wielkie nie zdołają ugasić miłości,	**h A**
nie zatopią, nie zatopią jej rzeki.	**D h A D**

51. BO NIKT NIE MA Z NAS (49)

Bo nikt nie ma z nas tego, co mamy razem,	**D e**
każdy wnosi ze sobą to co ma (najlepszego).	**G A_7**
Zatem, aby wszystko mieć,	**D**
potrzebujemy siebie razem,	**e**
bracie, siostro, ręka w rękę z nami idź!	**G A_7 D**

52. BOGU JEDYNEMU (50)

Ref. Bogu Jedynemu, Jezusowi, chwała i cześć.	**G e a D**
Panu Wszechmocnemu, Jezusowi,	
chwała, cześć na wieki.	
1. On uczynił niebiosa,	**H e**
rozpostarł ziemi krąg.	**a D**
Króluje nad nami,	**H e**
wznieśmy więc serce swe.	**a**
Przyjdźmy przed Jego tron,	**D**
śpiewając ze wszystkich sił,	**a D**
śpiewając ze wszystkich sił.	**a D**

2. On jest Królem chwały,
świat podnóżkiem jego stóp.
Odziany w majestat
wszedł Bóg, uniżmy się.
Podejdźmy w pokorze,
by złożyć Jemu hołd,
by złożyć Jemu hołd.

53. BOGU WYŚPIEWAM (51)

1. Bogu wyśpiewam, Bogu na niebie, **cis H A**
Bogu wyśpiewam wdzięczności psalm.
Jahwe mi zagra na strunach światła
i głos popłynie pod nieba dach.

Ref. Myślisz, że cisza moim domem jest, **fis A H**
mówisz, że nie znam muzyki.
Zobacz, dla Pana dzisiaj śpiewam psalm,
mój głos płynie do gwiazd, płynie do gwiazd. **A H cis**

2. Bogu wyśpiewam, Bogu na niebie,
Bogu wyśpiewam wdzięczności psalm.
W dłoniach zaniosę radość, cierpienie,
w gestach zaklęte słowa upojne patrz.

Ref. Słuchaj jak ręce moje wielbią dziś
Jahwe, Boga muzyki.
Cisza przemienia się w modlitwy cud,
mój głos płynie do gwiazd, płynie do gwiazd.

54. BONUM EST PRAESTOLARI

Bonum est praestolari cum silentio salutare Dei. **a G d a G (a)**

55. BOŻE OJCZE (54)

Boże, Ojcze Miłosierny, naucz kochać nas. **C $C_{/E}$ d G a_7 G_{4-3}**
Boże, Ojcze, poślij Ducha, niech poucza nas.
Ojcze, wołam, prowadź mnie! **a E a E**
W Twoich dłoniach już na wieki nie ulęknę się. **C $C_{/E}$ d G a G C**
Boże mój, Panie mój, przytul mnie do swego serca. **F_2 C d $C_{/E}$ F G_4**
Boże mój, Panie mój, naucz kochać tak, jak Ty. **F_2 C d $C_{/E}$ f C G**
Boże mój, Panie mój, przytul mnie do swego serca. **F_2 C d $C_{/E}$ F G_4**
Boże mój, Panie mój, naucz kochać tak, jak Ty. **F_2 C d $C_{/E}$ F C**

56. BOŻE PEŁEN W NIEBIE CHWAŁY (55)

1. Boże pełen w niebie chwały, **D G A_7 D**
a na krzyżu pomarniały. **G A_7 D**
Gdzieś się skrywał i gdzieś bywał, **fis**
żem Cię nigdy nie widywał, **G D A_7**
żem Cię nigdy nie widywał. **D A D**

2. Wiem, że w moich klęsk czeluści, **D G A_7 D**
moc mnie Twoja nie opuści. **G A_7 D**
Czyli razem trwamy dzielnie, **fis**
czy też każdy z nas oddzielnie, **G D A_7**
czy też każdy z nas oddzielnie. **D A D**

3. Mów, co czynisz w tej godzinie,
kiedy dusza moja ginie?
Czy łzę ronisz potajemną,
czy też giniesz razem ze mną. /x2

57. BOŻE WSZECHMOCNY (855)

1. Boże wszechmocny, w Trójcy niepojęty, **C a F G**
Ciebie wielbimy pokłonem i pieśnią, **C a F G**
Ty bowiem jesteś celem i pragnieniem **F C a f**
naszego ducha. **C G F C**

2. Stwórco wszystkiego,
Ojcze, Źródło życia,
Ty nas kształtujesz
na swe podobieństwo.
Udziel nam wiary,
która niech zasłuży
na Twą nagrodę.

3. Z Ojca Zrodzony,
blasku Jego chwały,
zowiesz i czynisz
nas braćmi swoimi.
Tyś winoroślą,
my jej gałązkami,
więc daj nam życie.

4. Duchu płomienny,
Światło i Miłości,
władasz stworzeniem
z dobrocią i mocą.
Odnów umysły,
rozpal swoim żarem
człowiecze serca.

5. Gościu najmilszy,
Boże jeden w Trójcy,
daj nam Cię kochać
i spełniać Twą wolę,
byśmy na wieki
zjednoczeni z Tobą,
wielbili Ciebie. /x3

58. BOŻE, BOŻE MÓJ (56)

Boże, Boże mój, szukam Ciebie. **D e G D**
Boże, Boże mój, szukam Ciebie.

Za Tobą tęskni moja dusza i moje ciało,
jak zeschła ziemia, spragniona, bez wody. /x2

59. BOŻE, MÓJ BOŻE (57)

Ref. Boże, mój Boże, dlaczego **e C**
Opuściłeś mnie w moim utrapieniu. **G H_7**
Wołałem do Ciebie przez cały dzień, **e C**
Ale Ty zasłoniłeś swoje uszy! **G H_7**

1. Boże zbaw mnie w Imię Swoje, **a e**
Swoją mocą broń mojej sprawy. **a e**
Boże nakłoń swego ucha Na słowa ust moich. **C G H_7**
Bo powstają przeciwko mnie pyszni,
A wrogowie moi czyhają na me życie.
Nie mają Boga przed swymi oczami, Chcą mojej śmierci.

2. Ale oto Bóg mi dopomaga,
Pan sam podtrzymuje me życie.
Będę sławił Twe Imię, bo jest dobre, Bo mnie ratuje.
Ja zaś jak oliwka, co kwitnie w domu Bożym,
Zaufam na wieki łaskawości Boga.
Chcę Cię wysławiać za to, coś mi uczynił, I polegać na Twym imieniu.

60. BOŻE, TWA ŁASKA NAD NAMI JEST (58)

Boże, Twa łaska nad nami jest, **E H A H**
Twoja miłość przychodzi wciąż. **E H A H**
Działasz w mocy pośród nas, **fis cis H**
przenikasz serca, gładzisz grzech **fis cis A H**

Ref. My chcemy więcej Ciebie, więcej łaski Twej. **E H A**
Pragniemy więcej mocy, więcej miłości Twojej. **E H A**
Pragniemy więcej Ciebie, więcej łaski Twej. **E H A**
Pragniemy więcej mocy, więcej miłości Twojej. **E A H**

Więcej Ciebie, więcej łaski. **E H A H**
Więcej Ciebie, więcej łaski... **cis A fis**

61. BOŻY BARANKU (59)

Ref. Boży Baranku, Boży Baranku. **d**
Daj mi życie ukryte w Twoim ciele. **g**
Daj mi moc płynącą z Twego Ducha. **C A_7**
Abym Cię uwielbiał. **d**

1. Daj mi swe Ciało, abyś od dziś Ty żył we mnie. **g**
Daj mi swą Krew, by było we mnie Twoje życie. **C A_7**
Abym Cię uwielbiał. **d**

Ref. Boży Baranku, Boży Baranku. **d**
Daj mi życie ukryte w Twoim ciele. **g**
Daj mi moc płynącą z Twego Ducha. **C A_7**
Abym Cię uwielbiał. **d**

2. Niech Twój oddech wypełni moje wnętrze. **g**
Niech Twe słowa się staną źródłem mej nadziei. **g A**
Abym umiał pójść za Tobą. **B**
Abym się nie lękał utracić życie. /x2 **B A**

3. Chcę nasycić Twe pragnienia moją małą miłością. **g**
Zrań me serce, abym kochał braci. **g A**
Abym umiał pójść za Tobą. **B**
Abym się nie lękał utracić życie. /x2 **B A**

4. Dotknij moich rąk, abym okazał miłość braciom. **g A**
Dotknij moich nóg, abym głosił Ciebie. **g A**
Dotknij mego czoła, abyś był jedyną moją Mądrością. **g C A**
Abym umiał pójść za Tobą. **B**
Abym się nie lękał utracić życie. /x2 **B A**

62. BÓG DAŁ CZAS (60)

1. Bóg dał czas na nadzieję, **d C**
czas na siew i czas na żniwo, **B A**
czas na taniec, na śpiew
i na ciszę w kościołach widnych.
Bóg dał czas, żeby kochać,
żeby domy budować na skale.
Oto droga, by iść, coraz dalej i dalej.

Ref. Mogę dzielić się wiatrem i chlebem, **F C**
tyle wspólnych znajdować spraw. **d B C**
A na miłość pod Twoim niebem **F C**
tyle miejsc. **d**

2. Kiedy Bóg przyjdzie sądzić nasze czyny i naszą marność,
damy kłosy, a On spali plewy, oddzieli ziarno.
Będzie sądzić z miłości tej najprostszej i tej niełatwej.
Sądzić tylko z miłości, to aż nadto, aż nadto.

63. BÓG JEST MIŁOŚCIĄ I (61)

Bóg jest Miłością, miejcie odwagę żyć dla Miłości. **A D A fis h D E**
Bóg jest Miłością, nie lękajcie się. **A D A E D E A**

64. BÓG JEST MIŁOŚCIĄ II

Miłość mnie pochwyciła **A D A (F G)**
Miłość mnie ogarnęła
Miłość mnie odmieniła
Miłość to moja siła

Ty Panie moje serce znasz, **D/Fis E A2/Cis**
prowadzisz do świątyni bram.
Przygarniasz mnie, bo chcesz bym odkrył, że **D E Cis7 fis**
to Bóg Miłością jest! Miłością jest! **D A h7 E4-3**

65. BÓG TAK UMIŁOWAŁ ŚWIAT (63)

Bóg tak umiłował świat, **D G**
że Syna swego Jednorodzonego dał, **A D**
aby każdy, kto w Niego wierzy,
nie zginął, lecz życie wieczne miał.

66. BÓG UMIERAŁ (64)

1. Bóg umierał, cicho ciekła krew. **D fis**
Gwoździe dłońmi obejmował - dusił się. **e6 G h A**
Bóg umierał i nie widział nikt, **D fis**
jak po twarzy mu spływały, spływały łzy. **e6 G h A**

Ref. A ludzie na święto spieszyli się **h A h**
i słońcem czerwonym kończył się dzień. **G A**
Tak mijał odkupienia czas, **e fis**
Hosanna, hosanna, wybaw nas. **G A D G A**

2. Bóg umierał, głowa zwisła mu.
Nie miał siły, by ją podnieść - nabrać tchu.
Bóg umierał i nie widział nikt,
jak na ziemi krzepły krople, krople krwi.

3. Bóg umierał, ziemia trzęsła się,
lecz nie drżały ludzkie serca, serca nie.
Bóg umierał, oczy zaszły mgłą,
gdy oddawał Bogu duszę, duszę swą.

67. BÓG ZASIEWA (65)

Bóg zasiewa święte ziarno, Alleluja.	**g D**
Jego słowa są mądrością, Alleluja.	**D g**
Otwórz swe oczy, Ludu Boży.	**D**
Otwórz swe oczy, mówi Bóg.	
Otwórz swe uszy, Ludu Króla.	
Bóg już jest tu	**c D**

68. BÓG, MÓJ PAN (66)

Bóg, mój Pan, daje mi moc.	**D A h fis**
On swą dłonią przygarnia mnie.	**D A h A**
Życiu memu nadaje sens.	**D G A D**
Z Nim w swym sercu kroczyć chcę.	**h e_7 Fis h**

69. BÓG, NASZ PAN (67)

Bóg, nasz Pan, jest dobry cały czas. /x2	**e**
Więc uwielbij Go. /x4	**C D e**

70. BRACISZKOWIE SKRZYDLACI (68)

1. Do kogo mówisz, komu się uśmiechasz,	**G D**
święty Franciszku.	**C G D**
Tu ludzi nie ma, las szumi jak rzeka,	**G D**
ptaszki świergocą i słychać Twój głos:	**C G D H_7 e D**
Ref. Braciszkowie skrzydlaci	**G**
chwalcie Boga, chwalcie Boga,	**D**
bo czym my stworzenia zdołamy odpłacić,	**C G D**
jeśli nie piosenką ubogą.	**C G D**
Za słońce jasne, niebo czyste	**G D**
i łąki zieleń, i łąki zieleń. /x2	**C G D H_7 e (D)**

2. Żarnowce rozsiadły się na polanie,
tworząc złocistą plamę.
A Ciebie jakby tłum otaczał
w katedrze wspaniałej
i słychać Twój głos:

3. Coś, podniósłszy w ręce, tłumaczysz,
gestami rąk zaciekawiasz.
Aż stukać przestały w drzewa dzięcioły,
ptaki umilkły
i słychać Twój głos:

4. Umilkł święty, zabrzmiał świergot, jak dzwonki./x3 **G D C**

71. BYWAJĄ CHWILE (69)

1. Bywają chwile, gdy jestem sam, **D h**
nie mam do kogo użalić się. **e G A**
Pragnę odnaleźć drogę do Ciebie,
bo wiem, że zawsze Ty kochasz mnie.

Ref. O Królowo, o Królowo, Matko ma,
bądź tu przy mnie, bądź ze mną znów. /x2

2. Wszystko w mym życiu jest takie proste,
bo Ty mi Matko pomagasz w nim.
Są jednak chwile, gdy jest mi ciężko
i jakże trudno samemu iść.

3. Miłość do Ciebie jest jak ta gwiazda,
którą zapalasz, gdy smutno mi.
Wierzę, że zawsze dodasz mi mocy,
abym mógł z Tobą na zawsze być.

72. CAŁA PIĘKNA JESTEŚ (70)

Cała piękna jesteś, przyjaciółko moja **d F**
i nie ma w Tobie skazy. **g d B F**
Kim jest ta, co wyłania się z pustyni
wśród słupów dymu,
owiana wonią mirry i kadzidła i wszelkich wonności.

73. CAŁA ZIEMIO (71)

Ref. Cała ziemio wołaj z radości na cześć Pana, **a D a C e a**
raduj się, wesel się. **a_7 D e h D a**
Cała ziemio wołaj z radości na cześć Pana. **a D a C e a**
Alleluja, Alleluja. **a_7 D e h D a**

1. Śpiewajcie Panu pieśń nową, **a C D e**
albowiem uczynił cuda. **C D h e**
Zwycięstwo Mu zgotowała Jego prawica **a C D e**
i święte ramię Jego. **C D h e**

2. Pan okazał swoje zbawienie,
na oczach pogan objawił swą sprawiedliwość.
Wspomniał na dobroć i na wierność swoją
dla domu Izraela.

Ref. Cała ziemio wołaj z radości na cześć Pana, **a D a C e a**
raduj się, wesel się. **a$_7$ D e h D a**
Cała ziemio wołaj z radości na cześć Pana. **a D a C G a**
Alleluja, Alleluja. **a C e h D a**

3. Ujrzały wszystkie krańce ziemi **a C D e**
Zbawienie Boga naszego. **C D h e**
Wołaj z radości na cześć Pana cała ziemio, **a C D e**
cieszcie się, weselcie i grajcie. **C D h e**

4. Śpiewajcie Panu przy wtórze cytry,
przy wtórze cytry i przy dźwięku harfy.
Przy trąbach i przy głosie rogu,
na oczach Pana, Króla, się radujcie.

5. Niech szumi morze i wszystko, co w nim żyje.
Krąg ziemi i jego mieszkańcy,
rzeki niech klaszczą w dłonie,
góry niech razem wołają z radości.

74. CAŁUJ MNIE POCAŁUNKAMI TWOICH UST (72)

1. Całuj mnie pocałunkami twoich ust, **D A**
bo miłość twa słodsza niż wino. **e h**
Woń twych pachnideł, olejek rozlany w Twoje Imię. **D A**
Dlatego kochają cię dziewczęta! **e h**

Ref. O Ty, którego miłuje dusza moja, **D h**
o Ty, którego pragnie moje ciało. **D h**
Pokaż mi, gdzie pasiesz swe stada, **G Fis**
bym ja już nie musiała być przybłędą, **D h**
bym ja już nie musiała być włóczęgą **D h**
i nie błąkała się wśród stad innych pasterzy! **G Fis**

2. Zabierz mnie ze sobą, pobiegnijmy.
Pociągnij mnie Królu w swoje komnaty.
Bardziej niż wino Twa miłość nas upaja,
o jak cudownie, cudownie kochać Ciebie!

3. I jeśli tego nie wiesz, o najpiękniejsza z niewiast,
to idź śladami moich owiec
i paś tam też swoje koźlęta.
Przy szałasach, szałasach moich pasterzy!

75. CAŁYM SERCEM (PSALM 9)

Całym sercem będę Ciebie sławił Panie.	**cis A E H**
Będę opowiadał wszystkie Twoje cuda./ x2	**cis A E H**
Będę się cieszył i radował Tobą,	**cis A**
będę śpiewał Twemu Imieniu,	**E H**
Najwyższy, Twemu Imieniu Najwyższy. /x2	**cis A E H**

76. CHCEMY CIEBIE WIELBIĆ

Chcemy Ciebie wielbić, szukać Twojej twarzy,	**G h**
wcześnie o poranku i gdy noc kładzie cień.	**G A D**
Tobie chcemy śpiewać, wznieść niebiańską chwałę.	**G h**
Dając nasze życie byś je stale zmieniać mógł.	**G A D**
Niech się wzniesie dziś Twa chwała,	**D G A D**
o Panie nasz.	**D G A**
To dla Ciebie nasze serca,	**D G A D**
otwarte są.	**D G A**

77. CHCĘ BYĆ TWOIM ZIARNEM (73)

Ref. Chcę być Twoim ziarnem, abyś mnie starł,	**G a C G**
Chcę być Twoim chlebem, abyś łamał mnie,	**G a C G**
Chcę być winnym gronem, abyś mnie wytłoczył,	**e h C G**
Chcę być Twą oliwką, abyś zmiażdżył mnie!	**e h C D**
Im ja będę mniejszy, Ty będziesz większy,	**G D**
Taki mały będę kochał Ciebie!	**a G D**
Gdy ja będę niczym. Ty będziesz wszystkim,	**G D**
Chcę miłością stać się w Twoim sercu!	**a G D**
Odpocznij we mnie Umiłowany mój,	**G D**
Moja miłości, moje wszystko!	**a G D**
Odpocznij we mnie, mój Ukochany,	**G D**
Wejdę w zmartwychwstanie nie spostrzegłszy	**a**
śmierci.	**G D G**

78. CHCĘ CIĘ UWIELBIAĆ (74)

Ref. Chcę Cię uwielbiać, Boże mój i Królu, na wieki	**d C**
I błogosławić Imię Twe!	**A_7 d**
Każdego dnia będę Ciebie błogosławił, mój Boże,	**d C**
I rozpowiadał cuda Twe.	**A_7 d**
Wielki jest Pan, godzien jest wszelkiej chwały,	**g C d**
Któż pozna jak wspaniały jest.	**C A_7 d**
Wszystkie narody, Panie, głoszą Twoją potęgę,	**g d**
Głoszą potężne czyny Twe.	**C A_7 d**
1. Wszystkie narody, Panie, chwałę Ci oddają,	**C A d A**
Głoszą wspaniałą chwałę Twojego majestatu.	**g A_7**
Niechaj Cię wielbią Boże wszystkie dzieła Twoje	**C G d A**
I niechaj święci Twoi Cię błogosławią!	**A**

2. Niechaj narody mówią o Twoim Królestwie,
Niech usta nasze z radością głoszą chwałę Pana.
Bóg jest łagodny, miłosierny i bardzo łaskawy,
Pan jest dobry dla wszystkich. Jemu chwała na wieki!

3. Pan podtrzymuje wszystkich, którzy upadają,
Otwiera swą rękę, nasyca wszystko, co żyje.
Pan Bóg jest wierny we wszystkich swoich słowach,
Jego chwałę śpiewajmy, Boga błogosławmy!

79. CHCĘ PRZESTĄPIĆ JEGO PRÓG (75)

Chcę przestąpić Jego próg	**D G**
z dziękczynieniem w sercu mym	**D h**
i w przedsionki Pana wejść chwaląc Go!	**D G A A_7**
Bo kolejny nadszedł dzień, który dał dla mnie Bóg.	**D G D fis h**
Chcę śpiewać Mu, bo Pan radością mą.	**G A D**
Pan radością mą, Pan radością mą	**D G D h**
chcę śpiewać Mu, bo Pan radością moją jest!	**D G A A_7**
Pan radością mą, Pan radością mą	**D G D h**
chcę śpiewać Mu, bo Pan radością mą!	**G A D**

80. CHCĘ WIDZIEĆ CIĘ

1. Jeśli chcę tego, czego nie chcesz Ty	**h A D G**
Zatrzymaj mnie i powiedz mi, czego pragniesz	**h A D G**
Jeśli idę tam, gdzie nie idziesz Ty	**h A D G**
Zatrzymaj mnie , nie pozwól dalej iść	**h A D G**
Ref. Chcę widzieć Cię w życiu mym wywyższonego	**G A**
Chcę widzieć Cię w życiu mym	**G A**

2. Cokolwiek czynię dla swojej własnej chwały
Zatrzymaj mnie i zbadaj moje serce
Gdy oceniam innych bez miłości
Zatrzymaj mnie i zniszcz moją pychę

3. Gdy boję się o to, co pomyślą inni
Zatrzymaj mnie, ważne jest , co myślisz TY
Gdy troszczę się tylko o to, co jest moje
Zatrzymaj mnie i skrusz moje serce

Bridge:

Bo tylko Twoja jest chwała Twoja jest chwała	**h G A**
I tylko Tobie się kłaniam Tobie się kłaniam	

81. CHCĘ WYWYŻSZAĆ IMIĘ TWE (76)

Chcę wywyższać Imię Twe,	**E A H**
chcę zaśpiewać Tobie chwałę.	**E A H**
Panie, dziś raduję się,	**E A H**
bo przyszedłeś, by mnie zbawić.	**E A H**
Z nieba zstąpiłeś i chcesz	**E A H**
prowadzić mnie.	**A E**
Na krzyżu zmarłeś, by mój	**A H**
zapłacić dług.	**A E**
Z grobu wstałeś i dziś	**A H**
nieba Królem jesteś Ty.	**gis cis**
Chcę wywyższać Imię Twe	**A H E**

82. CHLEBIE NAJCICHSZY (77)

Ref. Chlebie najcichszy,	**G D**
otul mnie swym milczeniem.	**C D**
Ukryj mnie w Twojej bieli,	**G D**
wchłoń moją ciemność.	**a e_7**
1. Przemień mnie w siebie, bym, jak Ty, stał się chlebem	**e_7 C G D**
Przemień mnie w siebie, bym, jak Ty, stał się chlebem.	
Pobłogosław mnie, połam, rozdaj łaknącym braciom.	
Pobłogosław mnie, połam, rozdaj łaknącym braciom.	
2. A ułomki chleba, które zostaną.	
A ułomki chleba, które zostaną.	
Rozdaj tym, którzy nie wierzą w swój głód.	
Rozdaj tym, którzy nie wierzą w swój głód.	

83. CHLEBIE ŻYWY ŁAMANY DRZEWEM KRZYŻA (78)

Chlebie Żywy łamany Drzewem Krzyża,	**d C B A**
uwielbiamy Cię, uwielbiamy Cię.	**B g a d**
Krwi Przenajświętsza, uzdrowienie naszych ran,	
uwielbiamy Cię, uwielbiamy Cię.	
Baranku Boży chodzący dolinami serc,	
uwielbiamy Cię, uwielbiamy Cię.	
Jezus to nasz Pan - uwielbiajmy Go!	**d C B g A d**

84. CHOĆBY WASZE GRZECHY (79)

Choćby wasze grzechy były jak szkarłat,	**e a D e**
nad śnieg wybieleją, zapewniam was.	**e a D e**

85. CHRYSTUS PAN, BOŻY SYN (82)

Chrystus Pan, Boży Syn,	**A fis**
Zbawca nasz zgodził się wziąć mój grzech.	**D h A**
Za mnie umrzeć chciał, ażebym znał mój ogrom win	**A D A D**
i wiedział, że krew Jego zbawia,	**A h**
oczyszcza i leczy.	**D A E**
Wywyższony bądź Jezu, Baranku mój,	**A fis**
Tyś jedyny Odkupiciel, Tyś mój Król.	**h E A E**
Wywyższony bądź, Boży Baranku,	**A fis**
przed Twym tronem dziś najwyższy składam hołd.	**h E A**

86. CHRYSTUS PAN KARMI NAS (81)

Ref. Chrystus Pan karmi nas — **e C H_7**
Swoim świętym Ciałem, — **e a H_7**
chwalmy Go na wieki. — **C D a e**

1. Duchem całym wielbię Pana, — **G a e**
Boga, Zbawcę Jedynego. — **G e D e**
Bo w Nim samym odnajduję — **G a e**
wszystką radość życia mego. — **G e D e H_7**

2. Wielbię, bo chciał wejrzeć z nieba,
na swą sługę uniżoną.
By mnie odtąd wszyscy ludzie
mogli zwać Błogosławioną.

3. Sprawił we mnie wielkie dzieła,
w swej dobroci niepojętej.
On Wszechmocny, On Najwyższy,
On sam jeden, zawsze święty.

4. On, który przez pokolenia
pozostaje miłosierny,
wobec tego, kto Mu służy
i chce zostać jemu wierny.

5. On, który przez pokolenia
pozostaje miłosierny,
wobec tego, kto Mu służy
i chce zostać jemu wierny.

6. W mocy Jego odjąć władzę,
a wydźwignąć pokornego.
Wszystkich głodnych zaspokoić,
głodem wstrząsnąć bogatego.

7. On się ujął za swym ludem,
dziećmi wiary Abrahama.
Pomny na swe miłosierdzie,
obietnicy swej nie złamał.

87. CHRYSTUS ZMARTWYCHWSTAN JEST (83)

1. Chrystus Zmartwychwstan jest, — **d**
nam na przykład dan jest, — **d C_7 A_7 d**
iż mamy zmartwychpowstać, — **g B F**
z Panem Bogiem królować. Alleluja. — **d g C B F d A_7 d**

2. Leżał trzy dni w grobie,
dał bok przebić sobie.
Bok, ręce, nogi obie
na zbawienie Tobie. Alleluja.

3. Trzy Maryje poszły,
drogie maści niosły.
Chciały Chrysta pomazać,
Jemu cześć i chwałę dać.
Alleluja.

4. Gdy na drodze były,
tak sobie mówiły:
„Jest tam kamień niemały,
a któż nam go odwali?” Alleluja.

5. „Powiedz nam, Maryja,
coś w drodze widziała?
Widziałam Go po męce,
trzymał chorągiew w ręce”.
Alleluja.

6. Gdy nad grobem stały, **d**
rzekł im Anioł biały: **d C_7 A_7 d**
„Nie bójcie się, Maryje, **g B F**
zmartwychwstał Pan i żyje!”. Alleluja. **d g C B F d A_7 d**

7. „Jezusa szukacie?
Tu Go nie znajdziecie,
wstał-ci z martwych, grób pusty,
oto złożone chusty”. Alleluja.

8. Łukasz z Kleofasem,
obaj jednym czasem,
szli do miasteczka Emaus,
spotkał-ci ich Pan Jezus. Alleluja.

9. Bądźmy więc weseli,
jak w niebie Anieli.
Czegośmy pożądali,
tegośmy doczekali. Alleluja.

88. CHWALCIE GO (84)

Ref. Chwalę Cię, błogosławię Cię, **h**
Panie mój wyzwoliłeś mnie. **A**
Cały świat Tobie śpiewa chwały pieśń **e A h**
(On Królem całej ziemi jest).

1. Aniołowie Pańscy, błogosławcie Go **h A h**
- *(Chwalcie Go, błogosławcie Go).*
Wody podniebne, błogosławcie Go **h A h**
- *(On Królem całej ziemi).*
Niebiosa niebios, błogosławcie Go. **h A h**
Słońce i księżycu, błogosławcie Go. **h A h**

2. Gwiazdy na niebie błogosławcie Go.
Deszcze i rosy, błogosławcie Go.
Wichry niebieskie, błogosławcie Go.
Ogniu i żarze, dziś błogosław Go.

3. Chłodzie i upale, błogosławcie Go
Rosy i szrony, błogosławcie Go
Mrozy i zimna, błogosławcie Go
Lody i śniegi, błogosławcie Go.

4. Noce i dni, błogosławcie Go.
Światło i ciemności, błogosławcie Go.
Góry i pagórki, błogosławcie Go.
Wszystkie rośliny, błogosławcie Go.

5. Źródła wodne, błogosławcie Go,
Morza i rzeki, błogosławcie Go.
Wszystkie zwierzęta błogosławcie Go
Synowie ludzcy, błogosławcie Go.

6. Kapłani Pańscy, błogosławcie Go.
Wszyscy słudzy Pańscy, błogosławcie Go.
Izraelu święty, dziś błogosław Go.
Kościele święty, dziś błogosław Go.

7. Bo On z otchłani ognia uratował nas.
Bo On od żaru śmierci zbawił wszystkich nas,
Bo On od śmierci wiecznej uratował nas.
On nas rozwiązał, Swego Syna dał.

89. CHWALCIE PANA NARODY (87)

Ref. Chwalcie Pana narody, **e a**
wysławiajcie Go ludy, **D**
bo Jego łaskawość nad nami. **C H_7**

1. Śpiewajcie Panu pieśń nową, **e**
Niech chwała dziś Panu zabrzmi, **C**
Niechaj Kościół się cieszy swym Stwórcą, **D**
Jego Królestwo na wieki! **H H_7**

2. Niechaj chwalą Jego Imię wśród tańców,
niechaj grają Mu na bębnie i cytrze,
bo Król sobie nas upodobał,
On ozdobi pokornych zwycięstwem.

3. Niech weselą się święci wśród chwały,
niechaj cieszą się na swoich miejscach,
niech w ich ustach będzie Boża chwała,
a miecz obosieczny w ich ręku.

90. CHWALCIE PANA NIEBIOS (85)

Ref. Chwalcie Pana niebios, **e**
chwalcie Go na cytrze. **e**
Chwalcie Króla świata, **D h_7**
bo On Bogiem jest. **C D e**

1. Chwal duszo moja Pana, mego Króla. **e**
Chcę chwalić Pana, jak długo będę żył. **D h_7 C D e**
Chcę śpiewać memu Bogu, póki będę istniał. **e**
Chcę Go wysławiać, śpiewać: Alleluja! **D h_7 C D e**

2. Szczęśliwy ten, któremu Pan jest Pomocą.
Kto ma nadzieję w Panu, Bogu swym.
W Bogu, który stworzył niebo i ziemię.
Wszystko co żyje, śpiewa: Alleluja!

3. Pan Bóg króluje, wesel się ziemio!
Bóg twój Syjonie przez pokolenia.
On dał ci życie, On dał ci wszystko.
Śpiewaj Mu, wysławiaj Go: Alleluja!

91. CHWALĘ CIEBIE, PANIE (88)

Chwalę Ciebie, Panie, i uwielbiam	**A cis**
Wznoszę w górę swoje ręce, uwielbiając Imię Twe. /x2	**D h E**
Bo wielkiś Ty, wielkie dzieła czynisz dziś,	**A fis**
nie dorówna Tobie nikt, nie dorówna Tobie nikt./x2	**fis D h E E_7**

92. CHWALĘ CIĘ, PANIE (89)

Chwalę Cię, Panie, całym swoim sercem. /x2	**cis A E H**
Opowiadam wszystkie cudowne Twe dzieła. /x2	**cis A E H**
Cieszyć się będę i radować w Tobie. /x2	**cis A E H**
Psalm będę śpiewać na cześć Twego Imienia.	**gis A H**
O Najwyższy, o, o, o, o... /x4	**cis A E H**

93. CHWALIĆ CHCĘ MEGO PANA (90)

Ref. Chwalić chcę mego Pana, uwielbiać Go będę,	**d C d**
Jemu me serce śpiewa nową pieśń.	**g B C d**
Głosić chcę chwałę Boga najwyższego,	**d C d**
On wlewa pokój w serce me.	**B C d**
Jemu chwała - chwała Bogu Ojcu,	**g C d**
Chrystusowi chwała, cześć!	**G A_7**
Duchu Świętym - cześć i uwielbienie,	**g C d**
Bogu w Trójcy chwała, cześć!	**B A_7**

94. CHWALMY GO (857)

1. Czy wiesz, że to już czas, by wielbić Pana tu,	**C e F C**
w miejscu gdzie przebywa Jego lud.	**e_7 F G**
Do Pana zbliżmy się, niech chwała Jemu brzmi.	**F C F e**
Niech będzie wywyższony, Boży Syn.	**e F G**
Ref. Chwalmy Go, chwalmy Go,	**F G e a**
chwalmy Go, Alleluja	**F G C**

2. Panu miła jest, modlitwa Jego ludu.
Pragnie uwielbienia z naszych serc.
Do Pana zbliżmy się, niech chwała Jemu brzmi.
Niech będzie wywyższony, Boży Syn.

95. CHWAŁA BARANKOWI (91)

Ref. Chwała! Barankowi chwała, cześć! **e D a e**
On Królem jest! Baranek zabity. **D e a e**
Chwała! Barankowi chwała, cześć!
On Królem jest! Baranek Żyjący.

1. A oto wielki tłum, **e H_7 e a**
Którego nikt nie mógł policzyć, **D h e**
Stojący przed tronem **e H_7 e a**
I przed Barankiem. **D e**

2. Chwała, błogosławieństwo i mądrość,
I cześć, i moc,
Potęga Bogu naszemu
I Barankowi

3. Pan mówi: „Ja jestem
Początkiem i końcem
Zaprawdę przyjdę niebawem
Biegnijcie wytrwale

4. Ci, przyodziani w białe szaty,
Kim są i skąd przybyli?
To ci, którzy w krwi Baranka
Je wybielili.

5. Nie będę już łaknął, ni pragnął,
Nie porazi mnie słońce,
Bo paść mnie będzie Baranek,
Da pić ze źródeł wód życia!

96. CHWAŁA, KRÓL JEST GODZIEN CZCI (93)

Chwała, chwała, Król jest godzien czci! **F C G C F G**
Chwała, chwała, **F C G C**
Król jest godzien czci! Kto jest tym Królem chwały? **F C a e**
Tym Królem Chrystus Pan, **F G C**
wywyższony ponad wszystko na ziemi jest, **a e**
Jego Imię głośno brzmi. **F G**

97. CI, KTÓRZY JAHWE UFAJĄ (94)

Ci, którzy Jahwe ufają, są jak góra Syjon, **D A G A**
co się nigdy nie porusza, ale trwa na wieki.

Góry otaczają Jeruzalem, tak Jahwe otacza swój lud.
I teraz i na wieki. I teraz i na wieki.

Módlmy się o pokój, pokój, pokój na całej ziemi
(o wiarę, o miłość, o jedność).

98. CIEBIE, BOGA, WYSŁAWIAMY (96)

1. Ciebie, Boga, wysławiamy,
Tobie, Panu, wieczna chwała,
Ciebie, Ojca, niebios bramy,
Ciebie wielbi ziemia cała.

e D e
e a C D
G C a G
e a C D G H_7

2. Tobie wszyscy Aniołowie,
Tobie Moce i Niebiosy,
Cheruby, Serafinowie,
ślą wieczystej pieśni głosy

3. Święty, Święty nad Świętymi,
Bóg Zastępów, Król łaskawy.
Pełne niebo z kręgiem ziemi,
Majestatu Twojej sławy.

4. Apostołów Tobie rzesza,
chór Proroków pełen chwały.
Tobie hołdy nieść pośpiesza,
Męczenników orszak biały.

5. Ciebie poprzez okrąg ziemi,
z głębi serca, ile zdoła.
Głosy ludów zgodzonymi,
wielbi święta pieśń Kościoła.

6. Niezmierzonej Ojca chwały,
Syna Słowo wiekuiste.
Z Duchem wszechświat wielbi cały,
Królem chwały Tyś, o Chryste.

7. Tyś Rodzica Syn z wiek wieka,
by świat zbawić swoim zgonem.
Przyoblókłszy się w człowieka,
nie wzgardziłeś Panny łonem.

8. Tyś pokruszył śmierci wrota,
starł jej oścień w męki dobie
I rajskiego kraj żywota
otworzyłeś wiernym sobie.

9. Po prawicy siedzisz Boga,
w chwale Ojca, Syn Jedyny,
Lecz gdy zagrzmi trąba sroga,
przyjdziesz sądzić ludzkie czyny.

10. Prosim, słudzy łask niegodni,
wspomóż, obmyj grzech co plami,
Gdyś odkupił nas od zbrodni
drogiej Swojej Krwi strugami.

11. Ze Świętymi w blaskach mocy
wiecznej chwały zlej nam zdroje,
Zbaw o Panie, lud sierocy,
błogosław dziedzictwo swoje.

e D e
e a C D
G C a G
e a C D G H_7

12. Rządź je, broń po wszystkie 1ata,
prowadź w niebios błogie bramy,
My w dzień każdy, Władco co świata,
Imię Twoje wysławiamy.

13. Po wiek wieków nie ustanie
pieśń, co sławi Twoje czyny,
O, w dniu onym racz nas, Panie
od wszelakiej ustrzec winy.

14. Zjaw Swą litość w życiu całym
tym, co żebrzą Twej opieki:
w Tobie, Panie zaufałem,
nie zawstydzę się na wieki.

99. CIEBIE CAŁĄ DUSZĄ PRAGNĘ (858)

1. Ciebie całą duszą pragnę — **h e fis h**
i z tęsknotą oczekuję. — **D G A**
Jak spękana, zeschła ziemia, — **h e fis E**
w czas posuchy wody łaknie. — **fis G A h**

Ref. Boże, jesteś moim Bogiem, — **G A D**
Ciebie z troską szukam. — **G fis**
Boże jesteś moim Bogiem — **G A D**
Ciebie z troską szukam. — **G Fis_7 h**

2. W Twej świątyni ujrzeć pragnę,
Twą potęgę, moc i chwałę.
Bowiem Twoją miłość, Panie,
bardziej cenię niźli życie.

3. Póki tylko istnieć będę,
pragnę Ciebie chwalić, Boże.
Dusza moja pełna szczęścia,
będzie śpiewać Ci z radością.

4. Jesteś mym wspomożycielem,
cień Twych skrzydeł daje radość.
Całym sercem lgnę do Ciebie,
Twa prawica mnie prowadzi.

100. CIEBIE, PANIE, PRAGNĘ (97)

Ciebie, Panie, pragnę, Ciebie, Panie, chcę. — **A_{7+} h_7 (c cis)**
W sercu moim miejsce dla Ciebie jest, — **cis D_{7+}**
proszę wejdź, nie pukaj, drzwi otwarte są. — **A_{7+} h (c cis)**
Czuj się jak u siebie, bo tutaj jest Twój dom — **cis D_{7+}**

Ref. I bądźmy razem, — **fis**
aż po życia mego kres. — **cis (c h)**
Ja i Ty, i Ty, i ja, — **h cis**
niech spotkanie nasze całą wieczność trwa. — **D**

101. CIESZ SIĘ I WESEL (859)

Ciesz się i wesel Panno Maryjo. — **C G C G**
Alleluja, Alleluja, Alleluja! — **a e a /x3**
Bo Ten któregoś zrodziła.
Alleluja, Alleluja, Alleluja!
Zmartwychwstał jak zapowiedział.
Alleluja, Alleluja, Alleluja!

102. CIESZCIE SIĘ (98)

Ref. Cieszcie się, weselcie się, **fis E A E**
śpiewajcie i grajcie Mu. /x2 **D E fis**

1. Zagrajcie Panu nową pieśń, **A E cis D**
albowiem cuda nam uczynił. **A E**
On zbawił nas, objawił się, **A E D fis**
On wierny jest dla Izraela. **E cis fis**

2. Rozraduj cała ziemio się,
śpiewajcie Mu przy wtórze cytry.
Przy dźwięku harfy weselcie się wobec Boga,
On jest naszym Królem.

3. Zaklaszczcie rzeki w dłonie swe,
niechaj góry wołają radośnie.
Przychodzi Pan, by sądzić nas,
On okaże swoją sprawiedliwość

103. CIESZĘ SIĘ - JEZUS ZBAWIŁ MNIE (99)

1. Cieszę się - Jezus zbawił mnie. **G D**
Cieszę się - Jezus zbawił mnie. **D G**
Cieszę się - Jezus zbawił mnie. **G C G**
Śpiewam chwała, Alleluja, Jezus zbawił mnie. **e C D G**

2. Kiedy byłem grzeszny - Jezus zbawił mnie. /x3
Śpiewam chwała, Alleluja, Jezus zbawił mnie.

3. Chcę powiedzieć wszystkim - Jezus zbawił mnie. /x3
Śpiewam chwała, Alleluja, Jezus zbawił mnie.

4. Będę go uwielbiać - Jezus zbawił mnie. /x3
Śpiewam chwała, Alleluja, Jezus zbawił mnie.
Chwała - Jezus zbawił mnie.

104. CO ZROBISZ, GDY ZOBACZYSZ JEZUSA? (100)

1. Co zrobisz, gdy zobaczysz Jezusa? **E H A H**
Co zrobisz, gdy przestanie istnieć świat?
Co zrobiłeś ze swoim życiem? Odpowiedzi przyjdzie czas.
Co zrobiłeś ze swoim życiem - odpowiedź kiedyś będziesz musiał dać.

2. Złóż je na krzyżu Jezusa,
złóż je na krzyżu Jego miłości.
Takiej miłości nie miał żaden człowiek,
tylko On, tylko On.

105. CONVERTE NOS (101)

Converte nos, Deus. **d d_7 B g a**
Salutaris noster. **F C**
Miserere, miserere. **g A d g A_7 d**

(Przemień nas, Boże, zbawienie nasze,
zmiłuj sie nad nami, zmiłuj sie nad nami.)

106. CZAS ZBAWIENIA (102)

1. Kroków naszych nikt pojąć nie zdoła, **e H_7**
Słowa nasze zdumiewają świat, **H_7 e**
Czas to upragniony, czas to zbawienia. **E a**
Bo zmartwychwstał Pan! **D a H_7**
Jesteśmy sługami przez wielką cierpliwość,
Wśród wielu utrapień i przeciwności,
W chłostach więzienia i podczas rozruchów.
Bo zmartwychwstał Pan!

Ref. Jezus Panem naszym jest, Alleluja! **a H_7**
Jezus Panem naszym jest. **a H_7**

2. W trudach i postach i czuwaniach nocnych,
Przez wielkoduszność i przez łagodność,
Przez Ducha Świętego i miłość nieobłudną.
Bo zmartwychwstał Pan!
Przez głoszenie prawdy i przez moc Bożą,
Przez sprawiedliwość zaczepną i obronną,
Wśród oznak czci i oznak pohańbienia.
Bo zmartwychwstał Pan!

3. Przez dobrą sławę i przez zniesławienie, **e H_7**
Jakby oszuści, a jednak prawdomówni, **H_7 e**
Niby nieznani, a przecież dobrze znani. **E a**
Bo zmartwychwstał Pan! **D a H_7**
Niby umarli, a oto żyjemy
Jakby karceni, lecz nie uśmiercani,
Jakby smutni, lecz zawsze radośni.
Bo zmartwychwstał Pan!

Ref. Jezus Panem naszym jest, Alleluja! **a H_7**
Jezus Panem naszym jest. **a H_7**

4. Jakby ubodzy, lecz wzbogacający,
Niby nic nie mamy, a posiadamy wszystko,
Lud odkupiony, święci wybrani.
Bo zmartwychwstał Pan!

107. CZCIJMY JEZUSA (103)

Czcijmy Jezusa, czcijmy Go. /x4 **C F G C F G**
Powstał z martwych /x2 **G a**
i On żyje na wielki już. **G a**
Powstał z martwych, /x2 **G a**
więc razem się radujmy, **G**
świętując zmartwychwstania ten dzień. **F G C**

108. CZEKAM NA CIEBIE DOBRY BOŻE (105)

1. Czekam na Ciebie dobry Boże, **a a_7 d**
przyjdź do mnie, Panie, pośpiesz się. **G_7 C E**
Niechaj mi łaska Twa pomoże, **a d**
chcę czystym sercem przyjąć Cię. **a E_7 a A_7**
Przyjdź do mnie, Panie, mój dobry Boże, **d a**
przyjdź i nie spóźniaj się. **E_7 a A_7**
Przyjdź do mnie Panie, przyjdź z łaską swoją, **d a**
przyjdź i nie spóźniaj się. **E_7 a**

2. Wśród licznych trosk i niepokojów, kiedy już sił nie starcza nam,
karmisz nas, Panie, swoim Ciałem, Tyś nasza moc, nasz Bóg i Pan.
Przyjdź do nas Panie, nasz dobry Boże, przyjdź i nie spóźniaj się.
Przyjdź do nas Panie, przyjdź z łaską swoją, przyjdź i nie spóźniaj się

109. CZEGO CHCESZ OD NAS, PANIE (104)

1. Czego chcesz od nas Panie, za Twe hojne dary? **F C d B C_2 d**
Czego za dobrodziejstwa, którym nie masz miary? **F C d B C_2 d**
Kościół Cię nie ogarnie, wszędy pełno Ciebie **d g B C d C F**
i w otchłaniach, i w morzu, na ziemi i w niebie. **F d C B g C F**

2. Złota też wiem, nie pragniesz, bo to wszytko Twoje,
cokolwiek na tym świecie człowiek mieni swoje.
Wdzięcznym Cię tedy sercem, Panie wyznawamy,
bo nad to przystojniejszej ofiary nie mamy.

3. Tyś Pan wszystkiego świata. Tyś niebo zbudował
i złotymi gwiazdami ślicznieś uhaftował.
Tyś fundament założył nieobeszłej ziemi
i przykryłeś jej nagość zioły rozlicznemi.

4. Za Twoim rozkazaniem w brzegach morze stoi,
a zamierzonych granic przeskoczyć się boi.
Rzeki wód nieprzebranych wielką hojność mają,
biały dzień, a noc ciemna swoje czasy znają.

5. Tobie k'woli rozliczne kwiatki wiosna rodzi.
Tobie k'woli w kłosianym wieńcu lato chodzi.
Wino jesień i jabłka rozmaite dawa,
po tym do gotowego gnuśna zima wstawa.

6. Z Twej łaski nocna rosa na mdłe zioła padnie,
a zagorzałe zboża deszcz ożywia snadnie.
Z Twoich rąk wszelkie zwierzę patrza swej żywności,
a Ty każdego żywisz z Twej szczodrobliwości.

7. Bądź na wieki pochwalon, nieśmiertelny Panie!
Twoja łaska, Twa dobroć nigdy nie ustanie.
Chowaj nas, póki raczysz, na tej niskiej ziemi,
jedno zawżdy niech będziem pod skrzydłami Twemi.

110. CZY MOŻE NIEWIASTA ZAPOMNIEĆ (106)

Czy może niewiasta zapomnieć	**G D**
o swoim niemowlęciu?	**C e**
Ta, która kocha syna swego łona.	**G D C**
A nawet gdyby ona zapomniała,	**C D**
Ja nie zapomnę o tobie.	**G e C**
Oto wyryłem cię na obu dłoniach. /x2	**¹|C D e ²|C D G**

111. CZY WY WIECIE, ŻE JESTEŚCIE ŚWIĄTYNIĄ (107)

1. Czy wy wiecie, że jesteście świątynią? /x3	**C G G C C_7 F**
Świątynią, w której mieszka Święty Duch.	**C G_7 C**
Ref. Pełni mocy, wdzięczności i chwały, /x3	
Świątynią, w której mieszka Święty Duch.	
2. Tak my wiemy, że jesteśmy świątynią, /x3	
Świątynią, w której mieszka Święty Duch.	

112. CZYŃCIE POKUTĘ (108)

1. Dawajcie, a będzie Wam dane,	**d g B A**
odpuszczajcie, a będzie Wam odpuszczone.	**F g B A**
Darujcie ludziom winy,	**g C**
by Ojciec Wasz niebieski,	**F d**
mógł i Wam przebaczyć. /x2	**g C d**
Ref. Czyńcie pokutę, bo wkrótce umrzemy,	**d g B A d**
wytrwajcie w dobrym aż do końca.	**g A d**
2. Wstrzymajcie się od wszelkiego złego,	
wyznajcie Bogu Wasze winy.	
Błogosławieni wszyscy	
czyniący pokutę,	
bo będą w Królestwie niebieskim.	

113. DA PACEM DOMINE (109)

Da pacem Domine.	**d G**

114. DAJ MI PIĆ (110)

Ref. O Panie mój, ja wiem,	**C G**
Że jesteś tym, który miał przyjść.	**C F G**
Daj mi wody żywej,	**d G**
Bym więcej już nie pragnął.	**F G**
1. Daj mi pić,	**C**
Usłysz Słowo me,	**F G**
Niech ono wzbudzi wiarę w sercu twym,	**G F G C**
W prawdzie stań.	**G C**

2. Pragnę
Wiary w sercu twym
I ognia, który da ci łaskę iść
W miłości mej.

115. DAJ MI POZOSTAĆ W TWOJEJ OBECNOŚCI (111)

Daj mi pozostać w Twojej obecności,	**D A h_7 G**
bym się radował tylko Tobą, Panie. /x2	**D A h_7 G**
A to, co oczyściłeś łaską, niechaj wielbi Ciebie.	**D A h_7 G**
Niech sławi serce Twój majestat pełen chwały. /x2	**D A h_7 G**

116. DAJ MI SIŁĘ TWĄ (112)

1. Daj mi siłę Twą, abym stał się bezsilny,	**e D**
Daj mi swoją moc, abym stał się łagodny,	**e D**
Daj mi mądrość swą, abym stał się prosty,	**a G**
Daj bogactwo Twe, abym stał się ubogi.	**a H_7**

2. Daj mi radość swą, bym potrafił się smucić,
Daj sprawiedliwość Twą, bym potrafił nie walczyć,
Daj mi słowa Twe, abym umiał zamilknąć,
Daj mi życie Twe, abym umiał umierać.

Ref. Duchu Święty przyjdź,	**G**
Duchu Święty przyjdź.	**e**
Niech stanie się cud przemiany serca!	**C G D**

117. DAJ MI TEGO CHLEBA PANIE

Ref. Daj mi tego chleba Panie	**G $G_{/H}$ C D_{4-3}**
Co przemienia w raj me serce	**e_7 $D_{/Fis}$ G D**
Napój mnie Krwią Przenajświętszą	**$G_{/H}$ C D_{4-3}**
Abym już nie pragnął więcej.	**e_7 $D_{/Fis}$ D D_{sus4}**
1. Kto spragniony niech przyjdzie i pije,	**G $D_{/Fis}$**
Ja Jestem Wodą Życia,	**e_7 $G_{/D}$ D**
kto łaknący, niech się posili,	**$G_{/H}$ C $G_{/H}$**
Ja Jestem Chlebem Życia	**a_7 $G_{/H}$ C D**

2. Kto utrudzony, niech przyjdzie i spocznie,
Ja jestem Orzeźwieniem,
Kto strapiony niech się pocieszy
Ja jestem Pocieszycielem.

3. Kto szuka drogi niech idzie za mną,
Ja Jestem Drogą Pewną,
Kto umiera, niech wierzy i ufa,
Ja Jestem Bramą do Nieba.

118. DALEKO WĘDROWAŁEM SAM (113)

1. Daleko wędrowałem sam	**e D**
nie miałem ani kropli wody.	**h e**
Ktoś poił mnie i o mnie dbał,	**e D**
najmniejszej nie poniosłem szkody.	**h e**
Ref. Bóg jest jak ogień, Bóg jest jak wiatr,	**G D**
mocny jak morze, wielki jak świat,	**e h**
Bóg jest jak Bóg! /x3	**e h e**

2. Złoczyńcy otoczyli mnie
i starliby mnie bez przeszkody.
Obłok i góra skryły mnie,
najmniejszej nie poniosłem szkody.

3. I zapytałem siebie: „Kto
ochrania mnie od złego losu?”
Zabłysnął obłok, huknął grzmot,
nie mogłem z siebie dobyć głosu.

4. I odczytałem pismo gwiazd,
rękę, co tknęła mnie, poznałem.
Pojąłem skąd mam to, co mam
i wtedy głos mój odzyskałem.

119. DE PROFUNDIS (115)

Ref. W Swe ramiona mnie weź, **d C d**
mocą Krzyża dodaj sił. **a e a**
W Księgę Życia wpisz mnie,
do Swej chwały przyjąć chciej.

1. Z głębokości wznoszę głos do Ciebie,
racz wysłuchać Panie prośby mej.
Nakłoń ku mnie ucho Twe łaskawie.
Usłysz modły i błagania.

2. Jeśli grzechów nie zapomnisz, Panie,
któż przed gniewem Twym ostoi się?
Lecz ufamy, że przebaczysz winy,
byśmy kornie Ci służyli.

3. Całą ufność mą pokładam w Panu,
dusza moja ufa Jego słowu.
Tęskniej czeka dusza moja Pana,
niż jutrzenki nocne straże.

4. Tęskniej, niż jutrzenki nocne straże,
niechaj Pana czeka Boży Lud.
Bo u Pana znajdzie zmiłowanie
i obfite odkupienie.

120. DLACZEGO KOCHASZ (116)

1. Dlaczego kochasz drzewa, Franciszku, **Cis A E H Fis**
lipę, buk, stary dąb i sosnę? **fis Gis cis**
One przecież tylko szumią. **H_7 a E**
„Kocham je, bo szumią dla Pana”. **cis Fis cis (A E H_7)**

2. Dlaczego kochasz ptaki, Franciszku,
skowronki, słowiki, wróble?
One przecież tylko śpiewają.
„Kocham je, bo śpiewają dla Pana”.

3. Dlaczego kochasz ludzi, Franciszku,
biednych, bogatych i zbójców?
Oni przecież tak bardzo nienawidzą.
„Chcę ich kochać tak, jak mój Pan”.

4. Naucz mnie kochać, Franciszku, **fis H**
jak Ty, drzewa, ptaki i ludzi jak Ty. /x2 **D A**
Idź bracie do San Damiano **fis H_7 E**
i patrz, patrz długo na Krzyż. /x2 **fis H_7 E**

121. DŁUGO (117)

1. Wszędzie tylko słychać: „Kazanie się dłuży”. **E A E A**
Gość siedział godzinę, w dodatku nie w porę. **H_7 A H_7 A**
List szedł jak żaba z żabą, powoli ze smutkiem, **E A E A**
za długie szczęście, za długie rozstanie. **H_7 A H_7 A**

Ref. O moje życie długie - i stale za krótkie, **cis D A H_7 E**
O moje życie. **A H_7 E**

2. Piekielnie długi spacer, pod rękę ze sobą, **E A E A**
za długo Pan Bóg milczy, za długo komunizm. **H_7 A H_7 A**
Nie spałem, bo sąsiad, bo sąsiad uparty, **E A E A**
święty obrazek przybijał do ściany. **H_7 A H_7 A**

Ref. O moje życie długie, **cis D A H_7 E**
A to, co na krótko, może być na zawsze. **A H_7 E**

122. DO CHMUR, DO NIEBA (118)

1. Gdy wiatr rozwiewa twoje włosy **G e**
i wokół Ciebie ludzi brak. **C D**
Serce z żalu i tęsknoty
do Boga leci i woła tak:

Ref. Do chmur, do nieba, aby być bliżej Ciebie,
aby ciągle Ci śpiewać. Alleluja. /x3

2. Więc proszę, usłuchaj mego głosu,
przygarnij, nakarm życia chlebem.
Pokaż mi drogę mego losu,
bym dalej Panie wielbił Ciebie.

123. DO CIEBIE, PANIE (119)

Do Ciebie, Panie, woła dusza moja, tęskni ciało me. **A E A E**
Gdy nie ma Cię, moje serce ogarnia lęk, **A E**
przyjdź, dotknij mnie, rozraduj mnie. **A E**

Ref. Jezu, pragnę blisko Ciebie być **cis A E H**
Jezu, w Twych ramionach się skryć. **cis A E H**
Słodycz Twą poznawać co dnia, przy sercu Twym trwać. **cis A E H cis A E**

124. DO MNIE WRÓĆ (120)

Do mnie wróć, zbawię Cię cała ziemio! /x2 **e D C D e**
Bo jam jest Pan i twój Bóg jedyny. /x2 **G D H_7 e D C $C_{/e}$**
Przyjdźcie tu! Zbawi was. Przyjdźcie do Pana. /x2
Bo On wasz Pan i wasz Bóg jedyny. /x2

125. DO SERCA JEZUSOWEGO

Jezu cichy i serca pokornego,	**a F C G**
Uczyń serca nasze według serca Twego!	**a F C E**
Ty, który pocieszasz serca strapione,	**e G D**
Weź nasze - kamienne, a swoje – wcielone nam daj!	**F C D a**

126. DOBRY BÓG (121)

Dobry Bóg – wykrzykuj to z radością!	**e D e D a**
Dobry Bóg – uwielbiaj Go!	**e D e C H_7**
Dobry Bóg – On zwątpić nie pozwoli!	**e D e D a**
Dobry Bóg – On prawdą jest!	**e D e D e**
Gdy Jego miłość ogarnia mnie,	**a e**
w sercu radość mam,	**H_7**
przed Nim tańczyć będę.	**e**
On dla mnie w sercu swym miejsce ma.	**a e**
Czeka wciąż, więc pobiegnę tam.	**Fis H_7**

127. DOBRY JEST

Dobry jest, łaskawy jest, wszechmocny, miłosierny,	**A D E**
wielki jest, Bóg z nami, Emmanuel.	**A D**
Ufam mu, k ocham go, uwielbiam i wywyższam,	**A D E**
wierzę mu, w Nim moje życie ma sens.	**A D (E)**
Ref. Błogosławię Pana i uwielbiam Go.	**A**
Pokłon Mu oddaję ogłaszając to, że Jezus	**D_{sus2} E A**
Królem Chwały jest.	**h E A**
Pan jest Królem zmartwychwstałym!	**D E D E fis (cis)**
Niech Niebiosa głoszą chwałę!	**D E D E fis E**

128. DOBRY PANIE (122)

Ref. Dobry Panie, uczyń z nas narzędzia	**F g C**
Twojego pokoju.	**F C F**
1. Spraw, abyśmy siali miłość	**F B C**
tam, gdzie panuje nienawiść.	**g d**
Dozwól nieść wybaczenie	**F B F**
tam, gdzie panuje krzywda.	**g C F**

2. Spraw, abyśmy siali jedność **F B C**
tam, gdzie panuje zwątpienie. **g d**
Dozwól nieść nadzieję **F B F**
tam, gdzie panuje rozpacz. **g C F**

3. Spraw, abyśmy nieśli światło tam, gdzie panują ciemności.
Dozwól wzbudzać radość tam, gdzie panuje smutek.

4. Spraw, abyśmy mogli nie tyle szukać pociechy, co pociechę dawać.
Nie tyle szukać zrozumienia, co innych rozumieć.

5. Spraw, abyśmy mogli nie tyle szukać miłości, co innych miłować.
Albowiem dając, otrzymujemy, wybaczając, zyskujemy przebaczenie.

6. A umierając, rodzimy się do nowego życia.
Przez Jezusa Chrystusa Pana naszego.

129. DOBRY PANIE, UCZYŃ MNIE (123)

Ref. Dobry Panie, uczyń mnie **C F G_7 a**
narzędziem Twego pokoju. **D_7 G_7 C**

1. Pozwól nieść miłość, gdzie nienawiść, **C d G G_7**
nieść zrozumienie, gdzie występek. **C d G**

2. Pozwól nieść zgodę, gdzie niezgoda,
pozwól nieść wiarę, gdzie zwątpienie.

3. Pozwól nieść prawdę tam, gdzie błąd,
nieść nadzieję tam, gdzie rozpacz.

4. Pozwól nieść radość tam, gdzie smutek,
pozwól nieść światło, gdzie ciemność.

5. Pozwól pocieszać i rozumieć,
pozwól nam kochać i wybaczać.

Albowiem dając otrzymujemy, wybaczając, zyskujemy przebaczenie.
A umierając, rodzimy się do nowego życia,
przez Jezusa Chrystusa, Pana naszego.

130. DOBRY PASTERZU

Dobry Pasterzu, Jezu mój Panie, **D A h $D_{/Fis}$ G_6 A_{4-3}**
Prowadź mnie. **e fis G A_{sus4}**

131. DOSTALIŚMY TO (860)

Dostaliśmy, to na co nie zasłużyliśmy. /x2	**D h G A**
Z Twej łaski, Panie jesteśmy tu,	**h G h**
by oddać się, by oddać się.	**G h G h**
Dzięki swej łasce uwalniasz nas	**h G h**
i leczysz wciąż, kształtujesz.	**G h G A_7**

132. DOTKNĄŁ MNIE DZIŚ PAN (125)

Dotknął mnie dziś Pan i radość ogromną w sercu mam.	**C F C F C G C**
Z tej radości chcę śpiewać i klaskać w dłonie swe.	**C F C F C G C**
Więc wszyscy razem chwalmy Go	**F C F C**
za to, że trzyma nas ręką swą.	**F C G C**

133. DOTKNIJ PANIE RANY MEJ

1. To co raną jest w mym sercu,	**A E**
Przynoszę przed Twój tron.	**cis_7 H**
To co trudne chcę dziś złożyć,	**A E**
W objęciach Twoich rąk.	**cis_7 H**
Dziś otwieram serce me,	**fis_7 E H**
Dotknij Panie uzdrów je, proszę.	**fis_7 cis_7 H Gis**
Ref. Wyciągam do Ciebie ręce,	**cis_7 A E**
Dotknij Panie rany mej.	**fis_7 cis_7 H Gis**
Wierzę, że otrzymam więcej,	**cis_7 A E**
Gdy proszę w Imię Twe.	**fis_7 E H (Gis)**

2. Hojny jesteś w miłosierdziu,
Łaskawy, mój Bóg.
Mogę czerpać z Twego serca,
Miłości hojny zdrój.
Dziś otwieram serce me,
Dotknij Panie uzdrów je, proszę.

134. DOTKNIJ, PANIE, MOICH OCZU (126)

Dotknij, Panie, moich oczu,	**D A**
abym przejrzał (abym przejrzał).	**h G A**
Dotknij, Panie, moich warg,	**D A**
abym przemówił uwielbieniem.	**h G A**

Dotknij, Panie mego serca i oczyść je, (oczyść je Panie) **D A h (G A)**
niech Twój Święty Duch dziś ogarnia mnie. **G e A**

135. DOTYK OGNIA (127)

Ref. Oto ja, poślij mnie. **D G A**
Dotknij ogniem moich warg. **D G A**
Powiedz, Panie, czego chcesz, **D G A**
a moją rozkoszą będzie być posłusznym. **G h G A**

1. Daj mi Twego Ducha, abym mógł stać się chlebem. **Fis h G A**
Abym stał się winem, abym gasił Twe pragnienie. **Fis h G A**

2. Nie chcę Ci już mówić o moich potrzebach.
Panie, Ty wiesz wszystko, objaw mi Twe pragnienia

136. DRZEWO KRZYŻA (128)

Ref. Drzewo Krzyża, drzewo Krzyża, **e a**
Źródło życia wiecznego. **D H_7**

1. Tyś wyrosło z wiary jak ziarnko, **a H_7**
Tyś jest owocem obumarcia, **a H_7**
Tyś jest owocem śmierci. **C H_7**

2. W Twych gałęziach znajdują schronienie wszystkie ptaki niebieskie.
W twoim cieniu odpoczywam,
w twych ramionach odnajduję pokój.

3. Ty wydajesz owoce, gdy nie ma na to czasu,
Tyś jest drzewem wiecznie zielonym.
Ty wskazujesz drogę memu sercu.

4. Na Tobie został wywyższony wąż miedziany,
W Twych gałęziach uwikłał się baranek.
Ty wyrastasz na wzgórzu Moria.

5. Przez Ciebie dokonuje się sprawiedliwość,
w Tobie schroniła się nadzieja świata.
Twemu drewnu powierzam swe życie.

6. Twe ramiona porusza delikatny powiew Eliasza,
Ty stoisz nad wodą płynącą ze świątyni.
Drzewo życia stojące w raju Boga.

137. DUCH I OGIEŃ (Panie nie jestem godzien) (129)

Ref. Panie, nie jestem godzien,	**F B_2 d_7**
abyś przyszedł do mnie,	**a_4 B**
ale powiedz tylko słowo i uzdrów duszę moją. /x2	**g g_7 C_2 g_7 C_2**
1. W Twym chlebie żyje ukryty Duch,	**g F**
który nie może być spożyty.	**C F**
W Twym winie płynie ogień,	**g d**
który nie może być wypity.	**C F**
2. Duch w Twoim chlebie, Ogień w Twym winie	
są wielkimi cudami, jakie przyjmują nasze usta.	
Pan zstąpił na Ziemię, czyniąc nas nowym stworzeniem.	
Niech na wzór Aniołów, Ogień i Duch nas wypełnią.	
3. Ogień i Duch były w łonie, które Cię zrodziło +	**g**
Duch Ogień w chrzcie przychodzi,	**F**
jak w chlebie i kielichu, tak Ogień i Duch.	**C F**
W Twym chlebie ginie łakomstwo, +	**g**
Twój kielich unicestwia śmierć, co nas pożera.	**F**
Pożywamy Cię, Panie, i pijemy nie tylko, by się nasycić, +	**C**
lecz żeby żyć przez Ciebie.	**F**
4. Me serce Panie jest pełne +	**g**
z nadmiaru Twych dobrodziejstw.	**F**
Zatrzymaj przeto łask swych strumień.	**C F**
Zachowaj je w swoim skarbcu,	**g F**
By mi ich kiedyś znowu udzielić.	**C F**

138. DUCH PAŃSKI NADE MNĄ (130)

Ref. Duch Pański nade mną, namaścił i posłał mnie,	**g C B C**
bym głosił Ewangelię, niewidomym przejrzenie.	**g C B C**
1. Oto Pan Bóg przychodzi z mocą,	**g C**
i Jego ramię dzierży władzę.	**B C**
Oto z Nim idzie Jego nagroda,	**C a B**
a przed Nim Jego zapłata.	**g C**

Ref. Duch Pański nade mną, namaścił i posłał mnie, **g C B C**
bym głosił Ewangelię, niewidomym przejrzenie. **g C B C**

2. Pan Bóg zawsze prowadzić Cię będzie, **g C**
nasyci duszę Twoją na pustkowiach. **B C**
Odmłodzi Twoje kości, będziesz jak zroszony ogród **C a B**
i jako źródło wody, co się nie wyczerpie. **g C**

3. Rozleję wody po spragnionej glebie
i zdroje po wyschniętej ziemi.
Przeleję Ducha mego na twoich potomków
i błogosławieństwo moje na twe latorośle.

4. Słuchajcie, narody, Słowa Pańskiego,
głoście je na wyspach odległych i mówcie:
„Ten, który rozproszył Izraela, znów go zgromadzi
i będzie czuwał jak pasterz nad swym stadem”.

139. DUCHU MIŁOŚCI (131)

Duchu miłości, wylewaj się na nas **C G a e**
z przebitego serca Jezusa, Jezusa. **F C d F G G_7**

140. DUCHU OGNIU, DUCHU ŻARZE(132)

Ref. Duchu Ogniu, Duchu Żarze, **e h**
Duchu Światło, Duchu Blasku, **C D**
Duchu Wichrze i Pożarze, **G C**
ześlij płomień Twojej łaski! /x2 **^{1}|a C H_7 ^{2}|a C H_7 e**

1. Chcesz, rozpalisz i rozognisz, **G h e**
serca wzniesiesz na wysokość. **a H**
W ciemność rzucisz blask pochodni **G E a**
i rozproszysz grzechu mroki. **e C H**

2. Naszą nicość odbudujesz w najpiękniejsze znów struktury,
tchnieniem swoim świat przesnujesz w szeleszczących modlitw sznury.

3. Z mgieł konkretny kształt wywodzisz i z chaosu piękno ładu,
Tyś spokojem wśród niezgody, w bezradności Tyś jest radą.

4. Twe zbliżenia zaróżowi pulsem życia, wzrostu drżeniem,
narodzimy się na nowo, ciemność stanie się promieniem.

141. DUCHU POCIESZYCIELU (133)

Ref. Duchu Pocieszycielu,	**e h**
Duchu, wlej radość w serce me.	**e C D**
Duchu, Dawco darów	**e h**
Przyjdź, napełnij nas mocą Swą!	**C D**
1. Niechaj spocznie na nas Duch Pana,	**C D**
Duch Mądrości, Rozumu i Męstwa.	**C D**
Duch posłany, by dać świadectwo	**C D**
Niechaj sprawi, aby Słowo żyło w nas!	**C H_7**
2. Duchu Miłości Ojca i Syna,	**C D**
Stworzycielu dający nam życie.	**C D**
Sprawco dobra wszelkiego w stworzeniu,	**C D**
Ożywczy Duchu, który działasz pośród nas!	**C H_7**

142. DUCHU ŚWIĘTY DUSZO MEJ DUSZY (147)

Ref. O Duchu Święty, Duszo mej duszy,	**e h e D e**
uwielbiam Cię!	**C D e**
O Duchu Święty, Duszo mej duszy,	**e h e D e**
uwielbiam Cię!	**C D e**
1. Przemień nasze napięcie w święte odprężenie.	**e D G D e**
Przemień nasz niepokój w kojącą ciszę.	**e D G D C**
2. Przemień nasze zatroskanie w spokojną ufność.	
Przemień nasz lęk w nieugiętą wiarę.	
3. Przemień naszą gorycz w słodycz Twej łaski.	
Przemień mrok naszych serc w delikatne światło.	
4. Przemień naszą obojętność w serdeczną życzliwość.	
Przemień naszą noc w Twoje święte światło.	
5. Przemień zimę naszych dusz w Twoją żywą wiosnę.	**e D G D e**
Przemień naszą pychę w świętą pokorę.	**e D G D C**
6. Rozpal w nas miłość, zgaś w nas zmysłowość.	
Wypełnij naszą pustkę, wyprostuj nasze drogi.	

143. DUCHU ŚWIĘTY POWIEJ WIATREM (148)

1. Duchu Święty, powiej wiatrem	**D h**
i z mocą na nas zstąp.	**e A**
Bądź miłością w naszych sercach,	**D h**
światłem ogarnij nas.	**e A**
Ref. Daj nowe oczy, ześlij swój ogień	**D h**
i jedność z Tobą daj. /x2	**G e A**

2. Z czterech wiatrów przybądź Duchu,
powiej mocą, ożyw nas.
Bądź wolnością w naszych sercach,
życiem wypełnij nas.

144. DUCHU ŚWIĘTY, BOŻE, PRZYJDŹ (134)

Ref. Duchu Święty, Boże, przyjdź,	**e h_7**
przyjdź Duchu Światło,	**e D**
Duchu Ogniu przyjdź, przyjdź i rozpal nas.	**G D h_7 e**
1. Przyjdź Duchu Ojca, bądź naszym światłem,	**e h_7 e D e**
niech promienieje Twej chwały blask.	**D G h_7 e**

2. Świadku prawdziwy, umocnij nas,
chcemy rozgłaszać: „Zmartwychwstał Pan!”.

3. Przyjdź Źródło Niebieskie, przyjdź Zdroju Życia,
bądź nam uzdrowieniem, moc serca daj.

4. Duchu radości, rozraduj Kościół,
niech płynie z serc naszych Baranka pieśń.

5. Ty daj nam doświadczyć miłości Ojca,
oblicze Chrystusa objawiaj nam.

6. Bądź nam tchnieniem życia, światła promieniem,
przez Ciebie jaśnieje Chrystusa Krzyż.

145. DUCHU ŚWIĘTY, DO NAS PRZYBĄDŹ (136)

Ref. Duchu Święty, do nas przybądź,	**D A D**
ogarnij nas swą mocą,	**G D**
przytul nas do serca Twego.	**A h A**
Dotknij swą miłością, byśmy żyli dla Ciebie.	**G D A D**
Daj nam doświadczyć Twojej mocy,	**G A h**
daj nam rozkochać się w Tobie,	**G A h**
niech Twa miłość ogarnia nas.	**A G A**

146. DUCHU ŚWIĘTY, OGARNIJ MNIE (137)

Duchu Święty, ogarnij mnie,	**D A Fis$_7$ h$_7$**
otwórz oczy mego serca, napełnij miłością!	**e$_7$ G A$_{4-3}$**
Duchu Święty, ja kocham Cię!	**D A Fis$_7$ h$_7$**
Niech Twa święta wola pełni się!	**e$_7$ A$_7$ D A**

147. DUCHU ŚWIĘTY, PRZYJDŹ (138)

Ref. Duchu Święty, przyjdź.	**D A D**
Duchu Święty, przyjdź. /x2	**D G A**
1. Niech wiara zagości,	**G D**
niech nadzieja zagości,	**G D**
niech miłość zagości w nas. /x2	**G D A**

2. Niech życie zagości,
niech wolność zagości,
niech mądrość zagości w nas. /x2

3. Niech pokój zagości,
niech szczęście zagości,
niech radość zagości w nas. /x2

148. DUCHU ŚWIĘTY, PRZYJDŹ W OGNIU SWYM (140)

Duchu Święty, przyjdź w ogniu swym. /x2	**a G E**
Duchu Święty, przyjdź w ogniu swym. /x2	**F G a**
O, Duchu Święty, rozpal ogień w nas. /x4	**F G a**

149. DUCHU ŚWIĘTY, PRZYJDŹ, NAPEŁNIJ SERCE (139)

Duchu Święty, przyjdź, napełnij serce me.	**h e A D**
Jezu, przyjdź, wołam Cię,	**G D**
napełnij serce me.	**e h**

150. DUCHU ŚWIĘTY, PRZYJDŹ, DZIAŁAJ POŚRÓD NAS (141)

Duchu Święty, przyjdź, działaj pośród nas.	**E A H E**
Duchu Święty, przyjdź, odnów radość w nas.	**E A H E**
Duchu, przyjdź w darach Twych, oczyść serce me.	**E A H E**
Duchu, przyjdź z mocą swą, ja pragnę Cię.	**E A D H**
Mądrość tchnij w serce me, proszę Cię,	**E cis H**
bardzo proszę.	**A H**
Rozum tchnij w serce me, proszę Cię,	**E cis H**
bardzo proszę.	**A H**
Męstwo tchnij w serce me, proszę Cię,	**G e_7 D**
bardzo proszę.	**C D**
Miłość tchnij w serce me, proszę Cię.	**E cis H**
Ja kocham Cię, ja pragnę Cię,	**A H cis H**
ja proszę Cię, Duchu przyjdź.	**A H cis**

151. DUCHU ŚWIĘTY, PRZYJDŹ, OTWÓRZ SERCE ME (861)

Duchu Święty, przyjdź, otwórz serce me,	**C G**
rozpal ducha i we mnie się módl!	**e F**
Oświeć umysł mój, wyraź wnętrze me,	**C G**
naucz Panie, jak modlić się!	**F G**
Przenikasz i znasz Panie mnie.	**F G C**
Wiesz dobrze, co powiedzieć chcę.	**F G e**
Miłujesz i prowadzisz mnie.	**F G a**
Wspieraj łaską w słabości mej!	**F G**

152. DUCHU ŚWIĘTY, PRZYJDŹ, POCIESZYCIELU (142)

Duchu Święty przyjdź, Pocieszycielu przyjdź,	**E A H A cis_7**
Ożywicielu serc!	**fis_7 H**
Duchu Święty przyjdź, Pocieszycielu przyjdź,	**E A H A cis**
Ożywicielu naszych serc!	**fis H E**
Pragnę z Tobą być i przez życie iść,	**A_7 E_9 fis_7 cis_7**
wciąż na nowo doświadczając miłości Twej!	**D_7 H**
Pragnę z Tobą być i przez życie iść,	
Święty, Święty Duchu do nas przyjdź!	

153. DUCHU ŚWIĘTY, STWORZYCIELU (143)

Duchu Święty, Stworzycielu, ożywiaj moją modlitwę,	**A D A**
ożywiaj moje pragnienie pełnienia woli Ojca.	**D E A**
Duchu Święty, Stworzycielu,	**A**
otwieraj moje oczy, by widziały,	**D A**
otwieraj moje uszy, by słyszały, serce, aby czuło.	**D E A**
Duchu Święty, Ożywicielu, przyjdź.	**D E A**

154. DUCHU ŚWIĘTY, TCHNIENIE OJCA (862)

1. Duchu Święty, Tchnienie Ojca, Dawco życia.	**E A E**
Duchu Święty, Źródło wody żywej w nas.	**E A E**
Ref. Tak pragniemy Ciebie Panie,	**cis gis**
jak spękana ziemia deszczu,	**A E**
jak pustynia kropli wody, Duchu, przyjdź. /x2	**A E H_7**
2. Duchu Święty, Tyś Mądrością niezmierzoną.	**E A E**
Duchu Święty, Ty oświetlasz drogi nam.	**E A E**
Ref. I prowadzisz nas do domu,	**cis gis**
gdzie mieszkanie przed wiekami	**A E**
przygotował dla nas Ojciec,	**A E**
Duchu, przyjdź. /x2	**H_7**

155. DUCHU ŚWIĘTY, WOŁAM, PRZYJDŹ (I) (144)

Duchu Święty, wołam, przyjdź,	**A**
bądź jak ogień w duszy mej,	**e**
bądź jak ogień w ciele mym. Rozpal mnie. /x2	**D A**
Wszechmogący Bóg jest pośród nas,	**G D A**
miłosierdzie Jego wielkie jest,	**G D A**
okazuje dobroć swoją dziś	**G D A**
dla tych, którzy chcą miłować Go.	**e D E**

156. DUCHU ŚWIĘTY, WOŁAM, PRZYJDŹ (II) (145)

Duchu Święty, wołam, przyjdź,	**D G D G**
w sercach rozpal ogień swój.	**D G D G**
Jedno uczyń z naszych serc,	**fis h**
miłość, radość, pokój wlej.	**e C A**

157. DUCHU ŚWIĘTY, WYPEŁNIJ SWĄ ŚWIĄTYNIĘ(146)

Ref. Duchu Święty, **fis**
wypełnij swą świątynię - moje ciało, **h E**
mieszkaj we mnie, cały jestem Twój. **h D fis E**

1. Ty ocaliłeś od śmierci moje życie, **fis D**
Przygarnąłeś mnie w miłości swojej. **h D E**
Zostałem nabyty drogocenną krwią, **fis D**
Nie chcę już należeć do siebie samego. **h D E**

2. Ciało moje jest świątynią Twoją,
Składam w moim sercu małe ofiary.
Chcę czynić tylko to, co jest Tobie miłe
I każdym oddechem wielbić Ciebie.

3. Wypełnij mnie Twą potęgą i mocą,
Wśród narodów będę chwalił Ciebie.
Poza Tobą nie ma dla mnie dobra,
Tobie powierzam moje życie.

158. DUSZO MA PANA CHWAL

Ref. Duszo ma, Pana chwal, oddaj Bogu cześć, **G D $A_{2/Cis}$ h**
Świętemu śpiewaj pieśń. **G D A_{sus4} A**
Z mocą wywyższaj go, duszo ma, **G h G A h**
Uwielbiam, Boże, Cię **G A_{sus4} D**

1. Nowy dzień wraz ze wschodem słońca, **G D A h**
Znów nadszedł czas, by Ci śpiewać pieśń. **G D A h**
Cokolwiek jest już za mną i to wszystko, co przede mną **G D A h**
Wiem, będę śpiewać, gdy nadejdzie zmrok. **G D A_{sus4} A D**

2. Bogaty w miłość, gniew oddalasz, Panie,
Twe serce miłe, wielkie Imię Twe.
Ze względu na Twą dobroć będę śpiewać Tobie pieśni,
Wiele powodów, by uwielbiać Cię.

3. Przyjdzie dzień, gdy bez sił zostanę,
Nadejdzie czas mego końca tu.
Dusza ma będzie już na zawsze Cię uwielbiać,
W wieczności z Tobą piękna zabrzmi pieśń.

159. DZIELMY SIĘ WIARĄ JAK CHLEBEM (149)

Ref. Dzielmy się wiarą jak chlebem. **C G**
Dajmy świadectwo nadziei. **a_7 F G**
Bóg ofiarował nam siebie **C G**
i my mamy się Nim z ludźmi dzielić **a_7 F G**

1. Chleba tego nie zabraknie, **a_7 e**
rozmnoży się podczas łamania. **F G**
Potrzeba tylko rąk naszych **a e**
i gotowości dawania. **F G**

2. Nikt nie zapala lampy,
by potem ją schować pod korcem.
Skoro Bóg nas światłem natchnął,
trzeba z tym światłem iść w drogę.

3. Odrzućmy zwątpienie i trwogę
i choć świat się śmieje z proroków.
Musimy świadczyć odważnie,
w służbie ludziom i Bogu.

160. DZIĘKI CI, PANIE (150)

Ref. Dzięki Ci, Panie, za Ciało Twe i Krew. **a e F C**
Za Dary nieskończone, wielbimy Cię. /x2 **a D d_7 [1]|E [2]|a**

1. Chwalimy Cię Wszechmocny **a**
za dary Twe nieskończone, **G C**
Za Ciało i Twoją Krew. **F a G**
Przebacz w swojej dobroci tym, **C**
co Ciebie niegodni, **F a**
kiedy do Twego stołu się zbliżamy. **D d_7 E**

2. Przebacz - żeś hojny i wierny,
uwolnij z więzów grzechu,
byśmy się odmienili
przez tajemnice najświętsze.

3. Niechaj przestworem spłynie z gwiazd anioł Twój miły,
oczyści i uleczy nasze serca i ciała.
Powiedzie, za sprawą tajemnicy na same szczyty nieba,
a tu na ziemi ratuje obrona Twoja potężna.

4. Spojrzyj łaskawie Stwórco, na nas znikomych i słabych,
ocal Dobry Pasterzu, Owce na swojej łące.
Tyś życie nam przywrócił wbrew nieprzyjacielowi
i wzmacniasz już na zawsze, siebie dając nam Panie.

5. Spraw to, Ojcze Wszechmocny **a**
w dobroci swej niezmiernej, **G C**
byśmy się stali jedno, **F a G**
z Tobą, Chrystusem i Duchem, **C F a**
Ty, coś w Trójcy jedyny. **D d_7 E**

161. DZIĘKI, JEZU (151)

1. Dzięki, Jezu, dzięki Jezu, dzięki Ci, że kochasz mnie. **D h G D**
Dzięki, Jezu, dzięki, Jezu, **D h G**
dzięki Ci, o dzięki Ci, że kochasz mnie. **D A_7 D**

2. Tam na Golgocie umarłeś za mnie.
3. Zmartwychwstałeś, żyjesz we mnie.
4. Wkrótce przyjdziesz, stąd mnie weźmiesz.
5. Alleluja, Alleluja.

162. DZIĘKUJEMY CI, OJCZE NASZ (153)

1. Dziękujemy Ci, Ojcze nasz, **C**
za święte nasze powołanie, **G C**
które nam poznać dałeś **G**
przez Ojca naszego Franciszka. **G C**
Tobie chwała na wieki. **C $D_{4\text{-}3}$ G**

2. Dziękujemy Ci, Ojcze nasz,
za miłość seraficką,
którą rozlewasz w sercach naszych
dla zasług Ojca naszego Franciszka.
Tobie chwała na wieki.

3. Dziękujemy Ci, Ojcze nasz,
za święty skarb ubóstwa,
którym nas ubogaciłeś
przez Ojca naszego Franciszka.
Tobie chwała na wieki.

4. Dziękujemy Ci, Ojcze nasz,
za radość doskonałą,
której nauczył nas w cierpieniu
Święty nasz Ojciec Franciszek.
Tobie chwała na wieki.

5. Dziękujemy Ci, Ojcze nasz,
za braci i siostry nasze w świecie,
którzy Ci świadectwo dają
w Imię Ojca naszego Franciszka.
Tobie chwała na wieki.

6. Dziękujemy Ci, Ojcze nasz,
za świętą więź braterstwa,
która złączyła trzy Zakony
Świętego Ojca naszego Franciszka.
Tobie chwała na wieki. Amen.

163. DZIĘKUJĘ BOGU DZIŚ (154)

Ref. Dziękuję Bogu dziś, że nas zjednoczyć chciał,	**A E H A E H**
w modlitwie mojej radość brzmi. /x2	**A E H A**
1. Jestem pewien, że ten sam,	**E cis**
co rozpoczął w nas swe dzieło,	**A H_4**
przyjdzie je dopełnić w dniu Chrystusa Pana.	**E cis A H H_7**

2. Ta miłość, którą Pan chciał napełnić moje serce,
jest miłością zaszczepioną w Duchu Świętym.

3. Tak pragnę, aby więź między nami mogła wzrastać,
byśmy czystym sercem mogli czekać Pana.

4. Niech Jezus da nam wzrost i napełni wszelkim dobrem,
by modlitwa nasza była miła Bogu.

164. DZIĘKUJMY JEZUSOWI (155)

Dziękujmy Jezusowi za wszystko, co nam dał.	**D e**
Za Jego śmierć na krzyżu, przez którą zbawił nas.	**A G D**
Za to, że wśród nas przebywa,	**D**
jak obiecał w słowie swym.	**e**
Wznieśmy ręce w stronę nieba i chwalmy Go.	**A G A D**
Uwielbiajmy Go, chwalmy Go!	**D e**
Wznieśmy ręce w stronę nieba i chwalmy Go. /x2	**A G A D**

165. DZIŚ JEST CZAS (157)

1. Dziś jest czas, by oddać Bogu chwałę	**C F C F G**
w tej świątyni, którą my jesteśmy sami.	**C F G_7**
Więc otwórz serce swe i zacznij wielbić Go,	**F C F C**
Jego chwała wnet wypełni miejsce to.	**F B G_7**
Ref. Chwała, cześć, chwalmy Go! /x2	**C F G C**

2. Bóg przebywa w chwale swego ludu,
On pragnie, aby wzywać Jego Imię.
Więc otwórz serce swe i zacznij wielbić Go,
Jego chwała wnet wypełni miejsce to.

166. DZISIAJ TU, JUTRO TAM (156)

1. Zapytałem raz Jezusa, czy nienawiść w sercu ma **C F C**
do ludzkości, co skazała Go na Krzyż. **C G G_7**
O miłości lepiej mów, nie mam czasu, bywaj zdrów, **C C_7 F C**
tyle jeszcze do zrobienia, muszę iść. **C G C**

Ref. Dzisiaj tu, jutro tam, **C**
każda radość krótko trwa. **G**
Dobrze z sobą było nam, **F C**
więc śpiewajmy dzisiaj tu, a jutro tam. **C G C**

2. Kiedy Adam raj opuszczał z jednym jabłkiem w dłoni swej,
zapytałem go, co dalej będzie z nim.
Będę orał, sadził, siał oraz modlił się co dnia,
nie mam czasu do stracenia, muszę iść.

3. Byłem razem z Waszyngtonem, gdy na chłodzie z armią stał
i spytałem w imię czego cierpią tak?
Jeśli człowiek rację ma, nawet życie za nią da,
choćby wiedział, że odejdzie tak, czy siak.

167. DZIŚ JEZUS ZAMIESZKAŁ W MYM SERCU (158)

1. Dziś Jezus zamieszkał w mym sercu, **C d a E**
zszedł z wysokiego tronu Nieba.
Wielki Pan, wszechrzeczy Stwórca,
przyszedł do mnie w postaci Chleba.

Ref. O Wiekuisty Boże w piersi mej zamknięty,
a z Tobą mam niebo całe i z Aniołami śpiewam Ci:
Święty, Święty, Święty.

2. Nie z Serafinem łączysz się o Boże,
ale z człowiekiem mizernym,
który bez Ciebie nic uczynić nie może,
a Tyś dla niego zawsze miłosierny.

168. DZIŚ KOŚCIELE (159)

1. Jesteśmy ludem nabytym cenną Krwią.	**D C H$_7$**
W radości Bogu oddajemy cześć.	**e A**
Gdy głosimy Bożą wielkość, majestat Jego i moc,	**e A D H**
to niszczymy moc szatana na ziemi tej.	**e C A**
Uwielbiajmy Jego chwałę dzień po dniu.	**D C H$_7$**
W radości Bogu oddawajmy cześć.	**e A**
Gdy głosimy Jego wierność i miłosierdzia dar,	**e A D H**
to niszczymy moc szatana na ziemi tej.	**e C F D$_7$**
Ref. Dziś Kościele żyjącego Boga wstań!	**G h C D$_7$**
Bóg Królem całej ziemi jest.	**G D C D$_7$**
Żadne moce, ni zwierzchności, nie wzruszą nas nigdy już.	**G G$_7$ C A**
Gdy stajemy w jedności, nic nas już nie rozdzieli,	**G D G D**
bo stajemy razem, gdzie nasz Bóg.	**e a D G**
2. Ogłaszamy mocom zła na świecie tym:	**D C H$_7$**
„Wasz czas już kończy się.	**e A**
Nasz Bóg dał nam zwycięstwo i my, Jego Kościół,	**e A D H**
dziś niszczymy moc szatana na ziemi tej”.	**e C A**
Zatem, cały ludu Pana, teraz wstań!	**D C H$_7$**
Uwierz mocy słowa, które daje Bóg.	**e A**
Bo szatan jest pokonany i zastępy jego też,	**e A D H**
kiedy Kościół przyjmuje Bożą moc.	**e C F D$_7$**

169. ELI, ELI (160)

Ref. Eli, Eli, lema sabachthani.	**a G e a**
Eli, Eli, lema sabachthani. /x4	
1. Boże mój wołam przez dzień, Boże mój wołam i nocą,	**C G e a**
Ty mi nie odpowiadasz i nie zaznaję spokoju.	
Przecież Ty mieszkasz w świątyni, Tobie ufali przodkowie,	
do Ciebie wołali, zostali zbawieni i nie doznali wstydu.	

2. Ja zaś jestem jak robak, nie człowiek, wyśmiany, wzgardzony.
Szydzą ze mnie ci, którzy mnie znają i potrząsają głowami.
Rozlany jestem jak woda, jak wosk topnieje me serce
Moje gardło jest jak skorupa, kładziesz mnie w prochu śmierci!

3. Sfora psów mnie dopadła, przebili mi ręce i nogi.
Policzyć mogę wszystkie moje kości, oni patrzą na moją nagość.
Moje szaty dzielą między siebie, los rzucają o mą suknię.
Ojcze, Abba, nie stój daleko, Tatusiu, proszę, ocal mi życie!

Będziesz głosił swoim braciom wybawienie, Synku mój. **C G e a**
Oni zobaczą i uwierzą Twojemu świadectwu.
Ubogi będzie nakarmiony, biedak będzie wysłuchany, **d E d E**
smutny będzie pocieszony, cichy posiądzie ziemię,
cierpiący jest na drodze do Królestwa,
śpiący w ziemi powstanie do życia.

Bo tak uczynił Pan! **F E**
Pan tak uczynił! Pan tak uczynił! Pan tak uczynił! /x2 **C G C**

170. EMMANUEL (161)

1. Zza horyzontu wielka światłość wciela się w historię **C G**
i zwyciężając mroki czasu staje się Pamiątką. **F G**
Oświecając nasze życie jasno nam objawia,
że tylko poszukując Prawdy, życie ma sens.

Ref. I my z Nim, objęci Jego światłem,
złączeni Jego krzyżem, śpiewamy jednym głosem,
Emmanuel, Emmanuel, Emmanuel.
Emmanuel, Emmanuel.

2. Ten wielki dar samego Boga, to Chrystus - Syn Jego -
i cała ludzkość odnowiona i w Nim wybawiona.
Prawdziwy Bóg, prawdziwy Człowiek, On jest Chlebem Życia
i wszystkim ludziom - swoim braciom - On daje się.

3. Śmierć pokonana, wygrało życie, Pascha w całym świecie,
powiew wiatru w każdym sercu - Duch Zmartwychwstałego.
To On prowadzi poprzez wieki Kościół - swą Wybrankę -
pod czujnym okiem Maryi Panny, wspólnotę serc.

4. I oto my, jako dłużnicy historii, stuleci,
wielu istnień dla miłości, świętych, co wierzyli,
ludzi, co za wielką cenę uczyli nas latać,
tych, co wieki przemieniali, jak Chrystus Pan.

5. Nadeszła już godzina wiosny, czas łaski na przemianę.
Nie czekaj jutra, dziś jest darem, przyjmij to z zapałem.
Powroty szczere, słowa nowe, serca nawrócenie.
Chrystus niesie każdemu z ludzi nowości czas.

171. FRANCISZEK I KLARA (BIEGALI RAZEM) (162)

1. Biegali razem, trzymając się za ręce,	**cis fis**
Franciszek i Klara znali swe serca.	**a_6 (H_7) E cis**
Piękny był Asyż i słońce za pan brat,	**A Gis**
lecz pewnego dnia Franciszek mówi tak:	**fis H_7**
Ref. „Klaro, musimy rozstać się,	**E cis**
bo ludzie, ludzie mówią o nas źle,	**fis H_7**
więc żegnaj Klaro, musimy rozstać się,	**E cis**
bo ludzie, ludzie mówią o nas bardzo źle”.	**fis H_7 E**

2. Wielki smutek w oczach Klary, w oczach Klary szczere łzy,
wszak Ona i On to jedno.
„Franciszku nie odchodź, kiedy wrócisz znów?
Kiedy wrócisz znów?”

3. Franciszek odchodzi, a Klara pyta:
„Kiedy przyjdziesz znów?”
„Gdy rozkwitną róże”... I stał się cud.
Róże całego Asyżu płonęły czerwienią.

Ref. Panie, nie rozstaniemy się, bo po to dałeś miłość,
aby wielbić Imię /x2 Twe.

172. FRATELLO SOLE (163)

1. Jesteś radosny, cieszy się twe serce,	**C e F G e**
gdy się w nim rodzi uczucie miłości.	**A g C e d G G_7**
Jesteś szczęśliwy, bo pewność masz jedną,	**C e F G e**
że jesteś częścią niezmiernego życia.	**a G C e d G_7 (C)**
Co swoją hojność rozsiewa wokół nas,	**e F C F d G C**
bo miłość Pana jest wierna i bez dna.	**e F C F d G C**

2. On dał nam niebo i przepiękne gwiazdy,
w dzień złote słońce, w nocy srebrny księżyc.
Owoce, zioła i kwiaty na ziemi,
ogień, powietrze, wiatr i czystą wodę,
co źródłem życia jest dla Jego stworzeń.
Bo miłość Pana jest wielka i bez dna.

173. GDY KLĘCZĘ PRZED TOBĄ (165)

1. Gdy klęczę przed Tobą,	**G h C D**
modlę się i składam hołd,	**G h C D**
weź ten dzień, uczyń go swym	**G a D G**
i we mnie miłość wznieć.	**C D G**
Ref. Ave Maria, gratia plena.	**G h C D G h C D**
Dominus tecum, benedicta tu.	**G a D G C D G**

2. Wszystko Tobie daję,
każdy sen i każdą myśl.
Matko Boga, Matko moja,
wznieś je przed Pana tron

3. Gdy klęczę przed Tobą,
widzę Twą radosną twarz.
Każda myśl, każde słowo,
niech spocznie w dłoniach Twych.

174. GDY SCHODZIMY SIĘ (168)

Gdy schodzimy się, niech Święty Duch w nas działa.	**D fis G A**
Gdy schodzimy się, by wielbić Imię Twe.	**D fis G A**
Wiemy dobrze, że gdy serca są otwarte,	**G A D fis h**
Błogosławisz mocą swą.	**G A D D_7**
Błogosławisz, boś obiecał to,	**G A D D_7**
Błogosławisz mocą swą.	**G A D**

175. GDY SERCE TWOJE (863)

1. Gdy serce twoje napełni się trwogą	**C d**
i ciężar ogromny, przygniata do ziemi.	**G C**
Gdy nogi nie chcą, lub iść już nie mogą,	**a d**
to pomyśl, że jest ktoś kto wszystko to zmieni.	**D D_7 G_7**
Ref. To Matka ukoić, może twe serce.	**C d**
Przytulić tak mocno, jak tuli Jezusa.	**G_7 C**
Wziąć wszystko co twoje, we własna Swe ręce	**C_7 F**
i zanieść ten skarb, do Syna Chrystusa.	**C G_7 C**

2. Lecz musisz się zdobyć, na trud jeszcze jeden,
by poprzez wędrówkę, w upale i znoju,
zobaczyć twarz Matki, promienną i jasną.
By tam się z Nią spotkać i zaznać pokoju.

176. GDY STOISZ PRZED PANEM (169)

1. Gdy stoisz przed Panem, ucisz się,	**C e a**
bo Święty jest wśród nas.	**F G**
Przed Panem kolana skłoń,	**C e a**
z bojaźnią i ze czcią.	**F G**
Nie znajdziesz grzechu w Nim,	**F C**
gdyż Bóg nasz święty jest.	**F C**
Gdy stoisz przed Panem, ucisz się,	**F C a**
bo Święty jest wśród nas.	**F G C**

2. Gdy trwam w uwielbieniu, wtedy Pan
jaśnieje w życiu mym,
zapala w nim święty żar, wypełnia pięknem swym.
Przejmuje lękiem mnie widok światłości tej,
gdy trwam w uwielbieniu, wtedy Pan
jaśnieje w życiu mym.

3. Stoimy przed Panem, Jego moc
wypełnia miejsce to.
On przyszedł oczyszczać, leczyć nas, udzielać łaski swej.
Wszystko możliwe jest,jeśli wierzymy Mu,
stoimy przed Panem, Jego moc
wypełnia miejsce to.

177. GDY UCZNIÓW SWYCH (170)

1. Gdy uczniów swych posyłał Pan,	**e D**
by nieśli wieść radosną,	**C e**
żegnając ich, dał swoją moc	**e D**
i mówił do nich z miłością:	**C e**
Ref. „Nie warto na drogę tę	**C D G C**
sandałów i płaszcza zabierać.	**D G**
(Nie, nie, nie) Nie trzeba nam srebra brać,	**C D G C**
o dach nad głową zabiegać”.	**D e**

2. Nowinę tę głosili więc, po czterech stronach świata.
Bogaci tak, nie mając nic, bo miłość jest tak bogata:

3. Gdy ukończyli żniwo swe, w ostatnią podróż ruszyli.
Patrzyli w niebo na Ojca dom i tak z ufnością śpiewali:

178. GDY WPATRUJĘ SIĘ W TWĄ ŚWIĘTĄ TWARZ (171)

Gdy wpatruję się w Twą świętą twarz, **C e F**
gdy rozmyślam o miłości Twej, **C e a**
wtedy to, co wokół mnie, **C e**
niknie w cień światłości Twej. **F B G**
Gdy dotykasz Panie serca mego, **C e F**
gdy pokłony składam u Twych stóp, **C e a**
wtedy to, co wokół mnie, niknie w cień światłości Twej. **C e F B G**

Uwielbiam Cię, uwielbiam Cię, **F G e a**
bo mego życia sens, to wielbić Cię. /x2 **d_7 G C (C_7)**

179. GDY ZOBACZYSZ CIEMNY OGRÓD (172)

1. Gdy zobaczysz ciemny ogród, pogrążony w cichym śnie, **e C a H_7**
to zobaczysz tam człowieka, który właśnie modli się. **e C a H_7**
Czy poznajesz Jego twarz? Tak niedawno wołał cię.
Czy usłyszysz Jego słowa, których teraz boisz się?

Ref. Nie, nie chcę umierać! **e C**
Lecz Twoją wolę spełnię Panie. /x2 **a H_7**

2. Potem ujrzysz tam też uczniów, którzy za nim wiernie szli.
Oni teraz nie są przy Nim, strach ogarnął wszystkich ich.
Więc zobaczysz znów człowieka, tak niedawno wołał Cię.
W nocnej ciszy znów usłyszysz przeraźliwy, głośny krzyk.

180. GDYBY PAN NIE BYŁ PO NASZEJ STRONIE (173)

1. Gdyby Pan nie był po naszej stronie **F a**
Gdy ludzie przeciw nam powstali połknęliby nas żywcem. **F a**
Gdyby Pan nie był po naszej stronie. **G F**

Ref. Niech to już przyzna Izrael. /x4 **d a F G a (F)**

2. Gdyby Pan nie był po naszej stronie,
zatopiłaby nas woda, przelałyby się nad nami strumienie.
Błogosławiony Pan, który nas nie wydał na pastwę ich zębów.

3. Gdyby Pan nie był po naszej stronie,
Dusze nasze jak ptak, nie uszłyby niewoli.
Jezus by za nas nie umarł na Krzyżu.

181. GDYBY WIARA TWA (174)

Gdyby wiara twa była wielka jak gorczycy ziarno, **a E**
te słowa mówi ci Pan. /x2 **E_7 a**
I z taką wiarą rzekłbyś do góry: **A_7 d a**
„Przesuń się, przesuń się”. /x2 **E a**

A góra posłusznie przesunie się, **a E E_7 a**
przesunie się, przesunie się.
W Imię Jezusa przesunie się,
przesunie się, przesunie się.

I chromy stanie na nogi swe, **a E E_7 a**
na nogi swe, na nogi swe.
kto łzy leje, otrze je,
otrze je, otrze je.

Chory odzyska zdrowie swe, a zdrowie swe, zdrowie swe.
I kto jest smutny, uśmiechnie się, uśmiechnie się, uśmiechnie się.

Spływa, spływa, spływa Duch Święty. /x4 **a E a**

Duch Święty swą mocą dotyka mnie,
dotyka mnie, dotyka mnie.
Od czubka głowy, po stopy me,
po stopy me, po stopy me.

Duch Święty swą mocą dotyka cię,
dotyka cię, dotyka cię.
Od czubka głowy po stopy twe,
po stopy twe, po stopy twe.

182. GDYBYM MÓWIŁ JĘZYKAMI LUDZI I ANIOŁÓW (175)

1. Gdybym mówił językami ludzi i aniołów, **a C F C**
a miłości bym nie miał, **d C**
a miłości bym nie miał, **d E**
stałbym się jak miedź brzęcząca, **a C**
albo cymbał brzmiący, **F C**
a miłości bym nie miał, **d C**
a miłości bym nie miał, **d E**

Ref. Byłbym niczym, byłbym niczym. **F C E a**

2. Gdybym miał dar prorokowania **a C**
i znał wszystkie tajemnice, **F C**
a miłości bym nie miał, **d C**
a miłości bym nie miał **d E**
gdybym miał taką wiarę, **a C**
iż bym góry przenosił, **F C**
a miłości bym nie miał, **d C**
a miłości bym nie miał. **d E**

3. Gdybym rozdał na jałmużnę całą swą majętność,
a miłości bym nie miał, /x2
gdybym wydał moje ciało na spalenie w ogniu,
a miłości bym nie miał. /x2

Ref. Byłbym niczym, byłbym niczym. **F C E a**
Amen, Amen. **F C E a**

183. GDYBYŚ TU BYŁ (PAMIĘCI JACKA KULJEWICZA) (176)

Z głębokości wołam do Ciebie, Panie, **d g C**
Usłysz mój głos, **A F**
Nakłoń swego ucha na me błaganie! **B g A**

Gdybyś tu był, Panie, **g d**
Nasz brat by nie umarł, **C F C**
Gdybyś tu był! **g d**
Oto zasnął ten, którego Ty umiłowałeś, **C F**
Tak późno przychodzisz dziś! **C g**
Kamień wielki jak śmierć oddziela nas **d**
I tylko Ty masz władzę go odsunąć /x2 **C F C A**
(Bo Tyś jest Mesjasz, Pan). **d**

Tyś naszym życiem! **B F**
Tyś zmartwychwstaniem! **B F**
Biegnijmy i my **g**
Biegnijmy umrzeć z Nim! **A**
Biegnijmy umrzeć z Nim! **d**

184. GLORIA TIBI DOMINE (177)

Gloria, gloria Tibi Domine. **E H A E A E**

185. GŁOSIMY JEZUSA MOC (178)

1. Głosimy Jezusa moc - nadchodzi Pan nasz i Bóg. **D G**
On Panem niebios i gwiazd,
to miejsce dał nam nasz Król.
Głosimy Jezusa moc - On Panem ziem i mórz.
Wznosimy dla Niego tron,
bo miejsce to dał nam nasz Król.

Ref. Jezus Panem, niebios Królem, **D C**
wszystko Jego jest. **G D**
Jezus Panem, cały wszechświat,
wszystko Jego, wszystko Jego jest.
Wielbimy Cię - Alleluja. **G C_2 G**
Chwalimy Cię - Alleluja. **G C_2 G**
Wielbimy Cię - Alleluja. **G C_2 G**
Chwalimy Cię. /x2 **G C_2 G (D)**

2. Jezus jest pośród nas, otwórzmy serca Mu, **D G**
niech ciemne moce drżą,
bo miejsce to dał nam nasz Król.
Chwały Jezusa blask, Wszechmocny Pan nasz i Bóg.
Głosimy miłość i moc,
bo miejsce to dał nam nasz Król.

186. GŁOŚ IMIĘ PANA (179)

1. Głoś Imię Pana, Króla Wszechmocy i Chwały. **E cis_7 gis A H_7 E**
Złącz się z chórami niebios, zastępów wspaniałych. **E cis_7 gis A H_7 E**
Harfa i róg niech zagra: „Któż jest jak Bóg!” **E A E H_7**
By krańce ziemi słyszały. /x2 **E cis H_7 E**

2. Głoś Imię Pana, On twoim losem kieruje.
Na skrzydłach niesie, jak orzeł się opiekuje.
Daj Mu swą dłoń, w przygodzie zawołaj doń.
On cię od zła zachowuje.

3. Głoś Imię Pana, razem ze wszystkim, co żyje.
On twoim Światłem, Jemu niech serce twe bije.
On Życiem twym, wdzięczności śpiewaj Mu hymn,
teraz i na wieki. Amen.

187. GODZIEN JESTEŚ (180)

1. Godzien jesteś, /x2 Panie i Boże nasz.	**G C G D**
Godzien jesteś przyjąć chwałę, chwałę, cześć i moc.	**G C G D G**
Ponieważ Ty wszystko stworzyłeś w swej mocy,	**D G**
wszystko stworzyłeś Ty sam.	**D G**
I z woli Twojej zostało stworzone.	**G G_7 C c**
Godzien jesteś wziąć cześć.	**G D G**

2. Godzien jesteś, /x2 Zbawco, Baranku nasz.
Godzien jesteś przyjąć chwałę, chwałę, mądrość, moc.
Ponieważ zostałeś zabity za lud Twój, wszystkich zbawiłeś
Ty sam. I przez Krew Twoją nabyłeś ich Bogu.
Godzien jesteś wziąć cześć.

3. Godzien jesteś, /x2 Panie i Boże nasz.
Godzien jesteś, godzien jesteś, Zbawco, Baranku nasz.
Odebrać dziś chwałę i mądrość, i wdzięczność,
błogosławieństwo i moc. Bóg nasz niech przyjmie
potęgę na wieki. Amen. Amen.

188. GODZIEN, O GODZIEN (181)

1. Godzien, o godzien jest Bóg	**G D e**
siedzący na tronie.	**C G C D**
Baranek wśród chwał	**G D e**
przyjąć wdzięczność, siłę i moc.	**C G C D**
Błogosławieństwo i cześć.	**F C D**
Ref. On Panem jest od wieków na wieki. /x3	**G D C D /x3**
Amen.	**G**

2. Będziemy niezmiennie wciąż trwać
w miłości i prawdzie,
oddając mu hołd,
miłość, wdzięczność, siłę i moc.
Błogosławieństwo i cześć.

189. GOLGOTO, GOLGOTO (182)

1. Golgoto, Golgoto, Golgoto.	**a d G C**
W tej ciszy przebywam wciąż rad.	**a C**
W tej ciszy daleki jest świat.	**F C**
Ty koisz mój ból, usuwasz mój strach,	**d a**
gdy widzę Cię, Zbawco, przez łzy.	**E E_7**
Ref. To nie gwoździe Cię przybiły, lecz mój grzech.	**a d**
To nie ludzie Cię skrzywdzili, lecz mój grzech.	**G C E**
To nie gwoździe Cię trzymały, lecz mój grzech,	**a d**
choć tak dawno to się stało, widziałeś mnie.	**a E a**
2. Golgoto, Golgoto, Golgoto.	
Ja widzę Cię, Zbawco mój, tam.	
Tak wiele masz sińców i ran.	
Miłości Twej moc zawiodła Cię tam,	
uwolnić mnie z grzechów i win.	

190. GÓRY MOGĄ USTĄPIĆ (183)

Ref. Góry mogą ustąpić i pagórki się zachwiać,	**d C g A**
Lecz Twa miłość nie odstąpi ode mnie.	**d F A**
Od miłości Twojej nic nie zdoła mnie odłączyć,	**d g A d**
W Twoim sercu pragnę żyć na wieki.	**g A d**
1. Małżonkiem twoim jest twój Stworzyciel,	**d a B**
któremu na imię Pan Zastępów.	**F C**
Odkupicielem twoim - Święty Izraela -	**d a B**
Nazywają Go Bogiem całej ziemi.	**F A**
2. Utrapienie, ucisk, głód czy nagość	
Nie wyrwą nigdy nam miłości Twojej.	
Ani śmierć, ani życie, ani nic, co będzie,	
Nie zdoła nas odłączyć od Ciebie.	

191. GROMADZISZ NAS I ŁĄCZYSZ NAS W JEDNO (184)

Gromadzisz nas i łączysz nas w jedno,	**a G a**
by wielbić święte Imię Twe. /x2	**G a**
Kiedy słowo Twe wypełnia się w nas,	**G D e a**
to stajemy się Twą rodziną. /x2	**C D e**

192. HAVA NAGILA (185)

1. HAVA NAGILA /x3 V'NISM' CHAN /x2 **E a E**
HAVA N'RAN'NA NA /x3 V'NISM' CHAN /x2 **E d E**
URU, URU ACHIM **a**
URU ACHIM BELEV SAMEACH /x4 **a G d**
URU ACHIM /x2 BELEV SAMEACH **E a**

2. Przyjdźcie, radośnie /x3 wielbić Go /x2
Przyjdźcie, radujmy się /x3, wielbijmy Go /x2
Bracia, bracia wstańcie!
Wywyższajmy Jego Imię /x4
Dzisiaj tu /x2 radosnym sercem.

193. HEJ, JEZU (186)

1. Hej, Jezu, Królem Tyś *(Hej, Jezu, Królem Tyś).* **E A E**
Życie Twe uwalnia mnie *(życie Twe uwalnia mnie).*
Będę sławić cały dzień *(będę sławić cały dzień),*
doskonałe drogi Twe *(doskonałe drogi Twe).*

2. Hej, Jezu, Panem Tyś.
Chcę słuchać Twoich słów.
Twe królestwo ujrzeć chcę,
wola Twa niech spełni się.

3. Chwała Barankowi, cześć.
Weź mnie do ziemi swej.
Zwyciężymy w Imię Twe,
ogłosimy rządy Twe.

4. Hej, o hej, o Lwie Judy,
jak potężny jesteś Ty.
Hej, o hej, o Lwie Judy,
jak wspaniałym jesteś Ty.

194. HOSANNA (187)

1. Hosanna, hosanna, hosanna na niebiosach. /x2 **E H_7 E A H_7**
Sławić chcemy Cię wciąż, z radością i czcią. **A H_7 E A H_7 E**
Wywyższony bądź, Boże nasz, **A H_7 E H_7 cis**
hosanna niechaj ciągle brzmi. **fis H_7 E**

2. Chwała, chwała, Królowi Królów chwała, cześć. /x2
Sławić chcemy Cię wciąż,z radością i czcią.
Wywyższony bądź, Boże nasz,
Królowi Królów chwała cześć.

195. HOSANNA BARANKOWI

1. Niech słaby powie: „Mam moc”,	**C G a**
biedny wyzna: „Wszystko mam”,	**F a**
Ślepy mówi: „Widzę znów”,	**G C G a**
we mnie to uczynił Bóg.	**F G C**
Ref. Hosanna, hosanna Barankowi, co siebie dał.	**a_7 G a_7 F C**
Hosanna, hosanna, Jezus zmarł i zmartwychwstał.	**F G a_7 G C G C**

2. Wejdę w rzekę, gdzie grzechy me
Zmywasz, Zbawco, swoją krwią.
Z niebios miłość wylewa się,
łaską swą ogarnij mnie.

3. Z wód głębokich podniosę się
Wprost w ramiona, Panie, Twe
I zaśpiewam nową pieśń,
Jezus Król uwolnił mnie.

196. HOSANNA, KRÓLOWI KRÓLÓW (864)

Hosanna! (Hosanna!), Hosanna! (Hosanna!)	**E D**
Królowi Królów część. /x2	**A H E**
Chwalmy Pana, śpiew niech brzmi.	**E H A**
Zmartwychwstał Król i żyje dziś.	**E H A**
Chwalmy Go, najwyższy On,	**E H**
i godzien wszelkiej czci. /x2	**fis H E**
Wielbimy! (Wielbimy!), Wielbimy! (Wielbimy!),	**E D**
Wielbimy Panie Cię.	**A H E**
Kochamy! (Kochamy!), Kochamy! (Kochamy!)	**E D**
Kochamy Panie Cię.	**A H E**
Chwalmy Pana, śpiew niech brzmi.	**E H A**
Zmartwychwstał Król i żyje dziś.	**E H A**
Chwalmy Go, najwyższy On,	**E H**
i godzien wszelkiej czci. /x2	**fis H E**

197. HYMN ETIOPSKI (189)

Ref. Chleb niebiański dał nam Pan,	**e e_7 A a C D e**
na życie wieczne.	**C D D_7 C e**
1. Wzięliśmy i jedliśmy Chleb Błogosławiony,	**e A**
Ciało Pana i Krew drogocenną.	**D e_7 D**
Chleb przemienił Pan,	**a C**
Kielich zbawczy, Napój orzeźwiający.	**C a C e**

2. Przyjąwszy Święty Chleb będziemy wysławiali Boga,
który na całej ziemi uczynił wielkie rzeczy.
Radujcie się sprawiedliwi w Panu,
przyjmując Ciało i Krew Chrystusa.

3. Dziś spożywaliśmy Chleb Aniołów. **e A**
Dziś oglądaliśmy naszego Pana, Jezusa Chrystusa. **D e_7 D**
Dziś wychwalaliśmy węgiel żarzący się na ołtarzu, **a C**
w cieniu którego śpiewają Serafiny. **C a C e**

4. Dziś usłyszeliśmy wielki i słodki głos:
„To Ciało spali ciernie grzechów
i oświeci dusze ludzi
przyjmujących Boski Pokarm”.

198. HYMN III TYSIĄCLECIA (OTWÓRZCIE BRAMY) (190)

1. Pańska jest ziemia i co jest na ziemi, **d C a d**
jej długi okrąg z mieszkańcami swymi.
On ją na morzach utrzymuje stale
i miękkie wody chciał dać za grunt skale.

Ref. Otwórzcie bramy, co nietknione stały. **d C a d**
Bramy wieczyste! Bo idzie Król chwały. **d C a d**
Któż ten Król chwały? I kto jest ten mężny? **d C a d**
Pan mocny w boju i Bóg nasz potężny. **d C a d**
Otwórzcie bramy, co nietknione stały. **d g C d**
Bramy wieczyste, bo idzie Król chwały! **d g C d**
Któż ten Król chwały? Pan o cnoty dbały. **F g C d**
On w te drzwi wnidzie, on jest Królem chwały. **F g C d C d**

2. Któż na Twą górę może wstąpić, Panie?
Albo na miejscu poświęconym stanie?
Ten, który krzywdą rąk swych nie oszpeci,
ten, co ma serce czyste, Bożych dzieci.

3. Kto dba o duszę, nie przysiągł kłamliwie,
z Pańskiej litości pójdzie mu szczęśliwie.
Oto jest rodzaj i taka rachuba,
tych, co chcą znaleźć twarz Boga Jakuba.

199. HYMN O KRZYŻU (191)

1. Drzewo Krzyża surowe,	**d**
Tyś ciało Chrystusowe dźwigało.	**d g A**
Marii Panny lamenty i bok święty rozcięty	**g A d A A_7 d**
widziało.	**A d**

2. Na Ciebie Krew i Woda
i łaska Chrystusowa spłynęły.
Na Tobie Kościół święty
i wiary fundamenty
stanęły.

3. Potężnym majestatem
wysoko ponad światem górujesz.
Przemija postać świata,
a Ty po wszystkie lata
królujesz.

200. HYMN O MIŁOŚCI (192)

Ref. Połóż mnie jak pieczęć na twoim sercu,	**D**
jak pieczęć na twoim ramieniu.	**h**
Bo jak śmierć potężna jest miłość,	**e**
a zazdrość jej nieprzejednana.	**D A**
Żar jej, to żar ognia, płomień Pański.	**D (A)**
Wody wielkie nie zdołają jej ugasić.	**h**
Nie zatopią jej rzeki	**e**
Jeśli ktoś ją odda za srebrniki, pogardzą nim tylko.	**D A h**

1. Gdybym mówił językami ludzi i aniołów,	**D**
a miłości bym nie miał.	**D A h**
Stałbym się jak miedź brzęcząca,	**D**
Albo cymbał brzmiący.	**D A h**
Gdybym też miał dar prorokowania i znał	**e**
wszystkie tajemnice.	**e**
I posiadł wszelką wiedzę.	**e D**
I wszelką możliwą wiarę, tak iżbym góry przenosił.	**e D**
A miłości bym nie miał, byłbym niczym.	**A A_7**

2. I gdybym rozdał na jałmużnę całą majętność moją,
a ciało wystawił na spalenie,
lecz miłości bym nie miał, nic bym nie zyskał.
Miłość cierpliwa jest, łaskawa jest, miłość nie zazdrości,
nie szuka poklasku, nie unosi się pychą,
nie dopuszcza się bezwstydu,
nie szuka swego, nie unosi się gniewem, nie pamięta złego.

3. Nie cieszy się z niesprawiedliwości,	**D**
lecz współweseli się z prawdą.	**D A h**
Wszystko znosi, wszystkiemu wierzy,	**D**
we wszystkim pokłada nadzieję, wszystko przetrzyma.	**D A h**
Miłość nigdy nie ustaje, nie jest jak proroctwa,	**e**
które się skończą.	**D**
Albo jak dar języków, który zniknie, lub jak wiedza,	**e**
której zabraknie.	**D**
Tak i więc trwają: wiara, nadzieja i miłość - te trzy.	**A A_7**
Z nich zaś największa jest miłość.	**D**

201. HYMN WIELKANOCNY (193)

Ref. Alleluja! Jezus Panem jest!	**e D e**
On zmartwychwstał, żyje, stoi pośród nas.	**C D h e**
Alleluja! Radujmy się!	**e D e**
Uwielbiajmy Pana, który Królem jest.	**C D h e**
1. Na świętej uczcie Baranka,	**e D e**
odziani w szaty zbawienia,	**e H_7**
przebywszy Morze Czerwone,	**e D G a**
ku czci Chrystusa śpiewajmy.	**G D h e**

2. Bo Jego Ciało nas karmi,
na krzyżu za nas wydane,
a Jego krwią napojeni
żyjemy odtąd dla Boga.

3. Gdy Noc Paschalna nadeszła,
Mściciela miecz nas ominął
i wtedy Pan nas wyzwolił,
spod władzy księcia ciemności.

4. Już Chrystus Paschą jest naszą
i szczerej prawdy zaczynem,
niewinnym Bożym Barankiem,
co siebie złożył w ofierze.

5. O jakże cenna ofiara,
przez którą piekło jest starte,
a lud wychodzi z niewoli,
by pełnię życia odzyskać.

6. Już Chrystus grób swój porzucił,
zwycięski wraca z otchłani,
a gdy uwięził szatana,
otworzył niebo dla wszystkich.

7. O stań się Jezu dla duszy,
radością Paschy wieczystej
i nas, wskrzeszonych Twą mocą,
do swego przyłącz orszaku.

8. Niech Ciebie, Panie promienny,
powstały z martwych po męce,
i Twego Ojca, i Ducha
wysławia rzesza zbawionych. Amen.

202. IDĘ PANIE, BIEGNĘ (194)

1. Kiedy rano słońce dotyka mnie **a F E a**
swym promieniem, którym rozdziera noc,
tak ze śmierci wolno znów budzę się.
Zrzucam z oczu sen, ściągam z serca mrok,
ja po swoim życiu rozglądam się,
nie sprzątałem tutaj przez wiele lat.
Gdy za sobą cicho zamykam drzwi,
myślę, co mi dziś przygotował świat.

Ref. Tak przez życie biegnę, potykam się, **a F G C**
szukam wciąż miłości, znajduję śmierć. **a F E a**
Noszę w sercu pustkę i w oczach łzy,
wiem, że ulgę możesz dać tylko Ty.

2. Chcę inaczej już rozpoczynać dzień, **a F E a**
chcę dotykać sercem obietnic Twych.
W Twoim słowie szukać co rano chcę
Twej Miłości, tylko w Niej pragnę żyć.

Ref. Idę, Panie, biegnę, doganiam Cię,
zbliża mnie modlitwa, oddala grzech.
Dam Ci w sercu miejsce, tam wprowadź się,
z Tobą w sercu Panie chcę skończyć bieg.

203. IDZIE MÓJ PAN (196)

Idzie mój Pan, idzie mój Pan. **e**
On teraz biegnie, by spotkać mnie. /x2 **a e H_7 e**
Mija góry, łąki, lasy, by komunii stał się cud. **e a e D e H_7 e**
On chce chlebem nas nakarmić, by nasycić życia głód. **e a e D a e H_7 e**

204. IDZIEMY NA SYJON (198)

Ref. Idziemy na Syjon, na Syjon, na Syjon. **e D a_7 h**
Idziemy na Syjon, do raju, na Syjon.

1. Pan jest moim Pasterzem,
niczego mi nie braknie.
Pozwala mi leżeć
na zielonych pastwiskach.

2. Choćbym chodził w ciemnościach
zła się nie ulęknę
Przez ciemną dolinę
ja do nieba pobiegnę.

205. IN MANUS TUAS, PATER (199)

In manus tuas, Pater, commendo spiritum meum.	**A cis D A D E**
In manus tuas, Pater, commendo spiritum meum.	**fis cis D A D E A**

206. JA KOCHAM CIĘ, PANIE (202)

Ja kocham Cię, Panie, wznoszę głos,	**D A D**
uwielbiać Cię z całej duszy chcę.	**G D e D A_7**
Rozraduj się dźwiękiem modlitw mych,	**D A D**
pragnę miłą pieśnią być w uszach Twych.	**D G A D**

207. JA SIĘ MODLĘ (203)

Ja się modlę, jakbym darł palcami ziemię	**G C D**
i wygrzebywał z ziemi kamień za kamieniem.	**G C D**
Ja się modlę, jakbym darł palcami ziemię,	**e h**
ale jałowe, puste moje pole.	**e h**
I chociaż mam, co chciałem, czuję opuszczenie,	**fis cis**
jak gdyby chleba brakło na mym stole.	**C D (D_7)**

208. JA ŚPIĘ (205)

Ref. Ja śpię, lecz moje serce czuwa	**e D G C H_7**
Do drzwi miły mój puka.	**e D G C H_7**
Mój miły jest mój, a ja jestem jego,	**e D e**
On jest cały mój, a ja cała jego.	**e D e**
1. Oto stoję u twych drzwi ma ukochana,	**e C H_7**
Jeśli mnie usłyszysz, otwórz, abym wszedł,	**e a C H_7**
Będziemy razem wieczerzać do rana.	**e G H_7 C**
O, najpiękniejsza z niewiast, ponad życie miłuję Cię.	**C H_7 e**

2. Nie zbudźcie ze snu mej ukochanej,
Nie rozbudzajcie jej póki nie zechce sama,
Ucałować mych ust, pocałunkami swymi.
Nie zbudźcie jej ze snu, póki nie zbudzi się sama.

209. JA WIERZĘ, ŻE TO JEZUS (206)

1. Ja wierzę, że to Jezus, wierzę, że On Synem Boga jest. **D G A**
On zmarł i powstał, aby żyć, i za cenę śmierci życie dać.

Ref. Wierzę, że jest tu teraz (On tu teraz jest), **G A D**
stoi pośród nas (stoi pośród nas),
ma moc nas teraz uzdrawiać (uzdrowienia moc),
ma przebaczenia dar.

2. Ja wierzę Tobie, Panie, wierzę, że Tyś Synem Boga jest.
Zmarłeś i powstałeś, aby żyć, i za cenę śmierci życie dać.

Ref. Wierzę, że tutaj jesteś (Ty jesteś tu),
stoisz pośród nas (stoisz pośród nas).
Masz moc nas teraz uzdrawiać (uzdrowienia moc),
masz przebaczenia dar.

210. JA, PAN BÓG TWÓJ (207)

Ref. Ja, Pan Bóg twój, ująłem cię za prawicę, **D h G A**
mówiąc do ciebie: „Nie lękaj się, **D h**
przychodzę ci z pomocą”. **G A**
Nie bój się robaczku, Jakubie, nieboraku Izraelu. **D h G A**
Ja cię wspomagam, wyrocznia Pana **D h**
i Ja jestem twym Odkupicielem. **G A**
Odkupicielem, Ja Pan, Odkupicielem, Ja Pan. **D h G A**

211. JAK DAWID (208)

1. Jak Dawid, kiedy przed Bogiem był, **a e**
będę tańczyć ze wszystkich sił **a e**
przed Panem, Królem mym. **G a**
Jak Miriam grała na bębnie swym,
będę klaskać ze wszystkich sił
przed Panem, Królem mym.

Ref. Pokłońmy się przed Bogiem, **F G**
oddajmy Jemu cześć! **F G a**
Wielbijmy Imię Jego,
śpiewajmy Jemu pieśń!

2. Jak Judejczycy przed bitwą swą,	**a e**
zawierzmy Panu i chwalmy Go,	**a e**
pobity będzie wróg.	**G a**
Jak Jozue wznieśmy bojową pieśń,	
oddajmy Panu chwałę i cześć,	
a wróg ucieknie wnet.	

212. JAK DOBRZE JEST DZIĘKOWAĆ CI, PANIE (209)

Jak dobrze jest dziękować Ci Panie,	**a d d_7**
i śpiewać psalm Twojemu Imieniu.	**G G_7 C E**
I opowiadać rano Twoje miłosierdzie,	**a d d_7**
a w nocy wierność Twoją,	**a**
przy dziesięciostrunnej harfie	**d E F**
i lutni, i dźwięcznej cytrze.	**d a E E_7 (a)**

213. JAK FRANCISZEK (210)

1. Jak Franciszek ubogi, nasz brat,	**G C**
wyruszamy dzisiaj w świat.	**D_7 G**
Ewangelią żyć pragniemy,	**h_7 C**
przykład ludziom dawać chcemy.	**D D_7 G**
Idąc w góry i doliny,	**H_7 e**
śpiewać chcemy Bogu pieśń,	**H_7 e**
braciom, siostrom dawać radość,	**F C**
bo Jezus z nami jest.	**D**
Ref. My z Chrystusem z San Damiano	**C D G**
wyruszamy dzisiaj w świat.	**H_7 e**
I ty chodź, bracie, z nami,	**F C**
do nieba wydeptać szlak. /x2	**^{1}|D D_7 ^{2}|a D G**

2. Jak Franciszek ubogi, nasz brat, klaskać w dłonie chcemy w takt,
do melodii braci ptaków, polnych ziół i traw, i maków.
My jesteśmy heroldami Tego, który stworzył świat.
Pana niebios kuglarzami, zdobywamy dla Niego świat.

3. Jak Franciszek ubogi, nasz brat, wyruszamy dzisiaj w świat.
Razem chcemy dojść do celu, do nieba, gdzie świętych wielu.
Wielka radość więc z nas bije, gdy spotkamy polny kwiat,
bo my wiemy, że to wszystko, to miłości Bożej znak.

214. JAK ŁANIA PRAGNIE WODY (211)

Jak łania pragnie wody ze strumieni,	**A E fis A**
moja dusza pragnie Cię.	**h E A_2**
Tylko Ty jesteś moim pragnieniem,	**A E fis A**
zawsze chcę uwielbiać Cię.	**D E A**
Tylko Ty jesteś mocą mą. Twoja wola, wolą mą.	**fis D A**
Tylko Ty jesteś moim pragnieniem,	**A E fis A**
zawsze chcę uwielbiać Cię.	**D E A**

215. JAK OŻYWCZY DESZCZ (213)

Jak ożywczy deszcz, Duchu Święty, przyjdź,	**D G h A**
dotknij naszych serc, rozpal ognia żar.	**D G h A**
Dziś przenikaj nas, tchnieniem mocy swej,	**e fis e fis**
bądź nam światłem dnia i nadzieją serc.	**e fis G fis**
Dziś przenikaj nas, tchnieniem mocy swej,	**e fis e fis**
bądź nam światłem dnia i nadzieją serc.	**e fis G Fis**

216. JAK PIĘKNE JEST MIESZKANIE TWE (214)

1. Jak piękne jest mieszkanie Twe,	**D h G A**
o Wszechmogący,	
bo dusza ma, za Tobą tęskni wciąż.	**D e A**
Tu serce me szczęśliwe jest w Twej Obecności,	**D h G A**
więc śpiewam Ci w cieniu skrzydeł Twych.	**D e A**
Ref. Lepszy jeden dzień w Przedsionkach Twych,	**G**
lepszy jeden dzień w Mieszkaniu Twym,	**A**
lepszy jeden dzień w Przedsionkach Twych,	**G**
niż tysiąc innych.	**A**
2. O, pozwól mi oglądać dziś Twoje	**D h G**
Piękno i znaleźć Cię w miejscu chwały Twej. /x2	**D e A**
3. Me serce woła wciąż do Ciebie, Boże mój.	**h G**
Twój Duch jest wodą duszy mej.	**h G**
Smakować Ciebie chcę. Przyjdź, znowu pragnę Cię.	**h G**
Podchodzę blisko tak,	**h**
podchodzę blisko tak.	**G A**

217. JAK PTAKI NIEBIESKIE (215)

Spójrz na ptaki niebieskie, **C e**
które daje nasz Bóg. **F C**
Czyż nie jesteś czymś więcej od nich tu. **F C G_7**

Nie troszcz się o swe życie,
co jeść będziesz, co pić.
Wie twój Ojciec najlepszy, co dać ci.

Szukaj wpierw Królestwa,
którym jest Jezus, Bóg.
A otrzymasz zapłatę za swój trud.

218. JAK WIELKA, O PANIE (217)

1. Jak wielka, o Panie, zachodzi przemiana, **C a**
gdy przed Twym obliczem uginam kolana. **F C G**
Jak wielkie z mej duszy spadają ciężary, **C a**
pustynia na ogród przemienia się wiary. **F C G**

Ref. Klękamy, a wszystko ucicha dokoła. **F a**
Stajemy, a zorza otacza nam czoła. **F C G**

2. Klękamy w słabości i pełni boleści,
stajemy by z mocą ogłaszać Twe wieści.
Więc po co się sami i innych krzywdzimy.
I zamiast być mocni, się stale martwimy.

3. Wzdychamy, że troski nas ciężar przygniata.
Gdy mamy modlitwę, co w niebo ulata.
Wyrabiając moc, odwagę i radość.
Bo Ty naszym prośbom uczynić chcesz zadość.

219. JAK WIELKI JEST BÓG

1. To On, nasz Pan i Król, odziany w majestat Swój, **G e**
Ziemio, raduj się, Ziemio, raduj się. **C D**
Okrywa światłość Go, ucieka ciemność i zło **G e**
i drży na Jego głos, i drży na Jego głos. **C D**

Ref. Jak wielki jest Bóg. **G (D)**
Jak wielki jest Bóg. **e (D)**
Jak wielki jest nasz Bóg. **C D**

2. On czas w swej dłoni ma, od wieków na wieki trwa.
Początkiem i Końcem On, Początkiem i Końcem On.
Jedyny w Trójcy Bóg, Ojciec, Syn i Duch,
Barankiem jest i Lwem, Barankiem jest i Lwem.

Bridge: Na wieki godzien jest, **G**
przyjąć chwałę moc i cześć. **e**
Ogłaszać chcę jak wielki jest nasz Bóg. **C D**

220. JAK WIELKI JEST PAN, ALLELUJA (218)

Jak wielki jest Pan, Alleluja. **C G a**
Wielki jest Pan, Alleluja! Wielki jest Pan, Alleluja! **e F f C G**

221. JAKI BYŁ TEN DZIEŃ (220)

1. Późno już otwiera się noc, **d B C a**
sen podchodzi do drzwi na palcach jak kot. **B F g A_7**
Nadchodzi czas ucieczki na aut.
Gdy kolejny mój dzień wspomnieniem się stał.

Ref. Jaki był ten dzień, co darował, co wziął.
Czy mnie wyniósł pod niebo, czy rzucił na dno.
Jaki był ten dzień, czy coś zmienił, czy nie.
Czy był tylko nadzieją na dobre i złe.

2. Łagodny zmrok przesłania mi twarz,
jakby przeczuł, że chcę być sobą choć raz.
Nie uskarżę się, że mam to, co mam,
że przegrałem znów wszystko i zostałem tu sam.

222. JAKŻE PÓJDZIEMY ZA TOBĄ (221)

1. Jakże pójdziemy za Tobą, Chrystusie, **a d a F G**
gdy Ty nie chodzisz naszymi drogami, **a d F E**
a Twoje myśli tak różne od naszych, **C G a E**
miłość tak inna od naszej miłości. **a d E a**

2. Serca samotne błąkają się w mroku,
szukając ścieżki wiodącej ku światłu.
Więc nie zostawiaj nas samych w ciemności,
przyjdź nam z pomocą, pielgrzymom tej ziemi.

3. Daj nam Cię poznać po chleba łamaniu,
a wtedy pokój wypełni nam dusze.
Pozostań z nami i nakarm swym Ciałem,
obdarz radością spotkania w wieczności.

4. Panie i Mistrzu, idący wraz z nami
po drogach świata, Ty serc naszych szukasz.
Wielbimy Ciebie i Ojca wraz z Duchem,
Trójcę Jedyną sławimy na zawsze.

223. JAM NIEGODZIEN (222)

Ref. Jam niegodzien, Panie, tego coś mi dał, **C D G e**
Tyś mnie tak biednego umiłować chciał. **C D G e**
Nic nie mam swojego, wszystko z ręki Twej, **C D G e**
ale mnie samego przyjąć chciej. **C D e D e**

1. Jestem jak pył ziemi, który niesie wiatr, **C D G e**
jakby padający z nieba w ziemię grad. **C D G e**
Jestem jak rozbity przez wichurę dzban, **C D G e**
gdy nie stoisz przy mnie, Ty, mój Bóg i Pan. **C D e C e**

2. Przeciw moim wrogom, Ty mi dajesz moc.
Z Tobą mi nie straszna nawet śmierć i noc.
Czuję, żeś tu blisko, żeś mi pomóc chciał,
choć nie jestem godzien tego, coś mi dał.

224. JEDEN CHLEB (223)

1. Jeden chleb, co zmienia się w Chrystusa Ciało,	**G C**
z wielu ziaren pszenicznych się rodzi.	**D G D G**
Jedno wino, co się Krwią Chrystusa stało,	**G C**
z soku wielu winnych gron pochodzi.	**D G D G**
Ref. Jak ten chleb, co złączył złote ziarna,	**e C**
tak niech miłość łączy nas ofiarna.	**G D**
Jak ten kielich łączy kropel wiele,	**e C**
tak nas Chryste, w swoim złącz Kościele.	**D G D G**

2. Pasterzu, zgromadź w jednej swej owczarni,
zabłąkane owce, które giną.
W jeden Kościół zbierz na nowo i przygarnij,
byśmy jedną stali się rodziną.

3. Na ramiona swoje weź o Panie,
tych, co sami wrócić już nie mogą!
Niechaj zjednoczenia cud się stanie,
prowadź nas ku niebu wspólną drogą

225. JEDEN JEST TYLKO PAN (224)

Jeden jest tylko Pan, tutaj jest Jego dom.	**d g C d**
Klęknijcie wszyscy, którzy tu wchodzicie	**d C**
i razem chwalmy Go.	**a d**
Miejsce to wybrał Pan, aby wysłuchać nas.	**d g C d**
Śpiewajmy wszyscy słudzy Jego domu,	**d C**
Bogu oddajmy cześć.	**a d**

226. JEDNA MIŁOŚĆ (225)

1. Jedna miłość, jedno niebo, jeden Jezus, jeden Bóg.	**a C D F G a (C D)**
Jedna łaska, jedna radość, jeden Kościół, jeden Duch.	**a C D F G a**
Ref. Przyjdźmy wszyscy przed Jego tron,	**F G C D**
chwałę oddać Mu.	**F G E_7**
Niech króluje nad nami	**F G C D**
Boży Syn. /x3	**a C D**

2. Nasze życie w Twoich rękach. Co chcesz możesz zrobić z nim.
W Twoich ranach nasze zdrowie. Nasza wolność w Twojej krwi.

227. JEDYNIE W BOGU (226)

Ref. Jedynie w Bogu spokój znajduje dusza ma **a e F G C**
W Nim zbawienie udziałem moim jest. **a e F G a**

1. Tylko On Opoką i Zbawieniem mym, **a e F G C**
On moją Twierdzą, Skałą, nie zachwieję się. **a e F G a**

2. Jedynie w Bogu szukaj spokoju duszo ma,
Moja nadzieja – nie ulęknę się!

3. Jemu zaufaj – On ucieczką Twą –
Przed Nim serce dziś wylewaj swe.

4. W Bogu Zbawienie, chwała. On Opoką mą,
W Nim ucieczka, tam schronienia szukaj duszo ma.

228. JEDYNY PAN, PRAWDZIWY BÓG (227)

Jedyny Pan, prawdziwy Bóg. **fis h_7 E A**
Wszystko co mam, oddaję Mu.
On jedynym Panem jest,
Sz'ma Izrael! /x2 **D E/x2**

229. JEGO KRWIĄ ZOSTAŁEM UZDROWIONY (228)

Ref. Jego krwią zostałem uzdrowiony, **d g d**
Jego krew obmyła rany me. **C a d**
Jego ranach odnajduję zdrowie, **d g d**
W Jego Krzyżu życie moje jest. **C a d**

1. Z głębin śmierci wyrwałeś moją duszę, **F g A d**
Z błota grzechu wyprowadziłeś mnie. **C g A**
W Tobie Panie całe moje szczęście, **F g A d**
Krwią Twoich ran uzdrowiłeś mnie. **C g A**

2. Okazujesz, Panie, Twoje miłosierdzie,
Rozpraszasz moje ciemności, oświecasz drogę.
Kruszysz kajdany, wyprowadzasz mnie na wolność,
Chcę głosić Twe dzieła całym życiem swym

230. JERUZALEM, JERUZALEM (229)

Ref. Jeruzalem, Jeruzalem to miasto,	**e a (H_7)**
na które czekamy. /x2	**e**
Ze względu na licznych przyjaciół,	**e a**
ze względu na wielu mych braci,	**e**
będę się modlił o dobro dla ciebie	**e a**
i wołał: „Pokój z Tobą”.	**H_7 e**
1. Jest radość we mnie, ktoś mi rzekł:	**e**
„Chodźmy do domu Pana”.	**a e**
Już stoją stopy u twych bram e	**e H_7**
- święte Jeruzalem.	**e**

2. I ród za rodem śpiewa,
by wielbić Imię Pana.
Też wielbią, Boże, tron Twój
i święte Jeruzalem.

3. A proście o dar, by Pan sam
kochał to swoje miasto.
Niech rośnie pokój, gdzie twój mur,
święte Jeruzalem.

231. JEST NA ŚWIECIE MIŁOŚĆ (230)

1. Jest na świecie miłość,	**G D e G_7**
której Imię srebrzystym promieniem objęło ziemię.	**C G a D_7**
Gdy ci będzie smutno,	**G D e G_7**
Imię to wypowiedz, a przy tobie Ona zjawi się.	**C G a D_7**
Ref. Matka z radością poda dłoń,	**G D e G_7**
gdy powiesz: „Mario,	**C D**
w Tobie ufność mam (w Tobie ufność mam).	**G D_7**
Kiedy jesteś przy mnie, znika ból i w oczach łzy,	**G H_7 e**
pragnę z Tobą być, Ty dodaj sił”.	**C G D C G**

2. Jest w Niej tyle ciepła,
a w spojrzeniu Jej dobroć i troska matczyna gości.
Otwórz serce swoje, schowaj Ją głęboko
i jak dziecko powiedz: „Kocham Cię”.

232. JESTEM KOCHANY (232)

Ref. Jestem kochany z moim grzechem,	**C F C E_7**
jestem kochany z mą słabością.	**a G**
Za darmo ukochał mnie Pan,	**F C E_7**
umarł za mnie i zmartwychwstał, abym żył.	**a G C**
1. Byłem umarły w moich grzechach,	**a E**
Żyjąc według sposobu tego świata,	**a E**
Według ducha, który działa w synach buntu.	**F C**
Postępując według żądz mego ciała,	**a G**
Spełniałem zachcianki myśli zdrożnych.	**a E**
Z natury zasłużyłem na gniew,	**a E**
A Bóg przez wielką swą miłość,	**F C**
Z Chrystusem przywrócił mnie do życia. /x2	**a G**

2. Umiłował mnie, gdy byłem umarły,
Wskrzesił z martwych i posadził w niebiosach .
Nic ode mnie, lecz wszystko darem Boga,
Nie z uczynków, abym się nie chlubił.
Będąc obcym w społeczności Izraela,
Bez udziału w przymierzach obietnicy,
Przez krew Pana stałem się bliski
I zbawiony poprzez Jego łaskę. /x2

233. JESTEM TU BY WIELBIĆ (865)

1. Światłością swą Ty rozjaśniasz ciemności.	**E H fis A**
Ulecz mój wzrok, abym mógł,	**E H A**
widzieć Twą twarz i spojrzenie miłości,	**E H fis A**
w którym roztapiasz mój strach.	**E H A**
Ref. Jestem tu by wielbić, jestem tu by chwalić,	**E H**
jestem tu by wyznać, Tyś mój Bóg.	**E A**
Jesteś tak cudowny, jesteś tak wspaniały,	**E H**
jesteś godzien przyjąć chwałę, cześć.	**E A**

2. Król mój i Pan wywyższony na wieki,
Tobie należy się cześć.
W pokorze Swej, Ty przyszedłeś na ziemię,
zanieść me grzechy na Krzyż.

3. To miłość Twa sprawiła, że	**H E A H**
z mych grzechów Tyś uwolnił mnie. /x5	**H E A H**

234. JESTEM TWÓJ NA WIEKI (233)

Ref. Jestem Twój, na wieki Twój.	**E cis**
Nikt i nic nie rozerwie już więzów miłości Twej.	**A fis A H**
Jesteś mój, na wieki mój.	**E cis**
Twoja miłość złączyła nas, Twój Krzyż.	**A H E**
1. I nic więcej już nie potrzeba mi,	**H A E**
niczego już nie pragnę, gdy przy mnie jesteś Ty.	**H A E**
Twoja łaska wzmacnia mnie,	**gis cis**
słowo Twe oczyszcza mnie.	**gis cis**
Jesteś Drogą, Prawdą, Życiem mym na zawsze.	**fis A H**

2. Imię Twoje, Panie, jest jak miód,
dotyk Twój rozpala ogień w sercu mym.
Twoja krew obmyła mnie,
Twoja śmierć zmazała grzech.
Dziś w światłości z Tobą mogę żyć na zawsze.

235. JESTEŚ BLISKO MNIE (234)

Jesteś blisko mnie,	**h A**
tęsknie za Duchem Twym.	**E**
Kocham kroki Twe	**h A**
i wiem, jak pukasz do drzwi.	**E**
Przychodzisz jak ciepły wiatr.	**G A E**
Otwieram się i czuję znów, że:	**G A C Fis**
Twoja miłość jak ciepły deszcz,	**h e_7 Fis**
Twoja miłość jak morze gwiazd za dnia.	**D G A h**
Twoja miłość sprawia, że	**h A**
nieskończenie Dobry,	**A**
Święty Duch ogarnia mnie.	**G Fis h G fis h**

236. JESTEŚ DOBRY

1. Zawsze wierny byłeś mi,	**cis H E**
kiedy zawodziłem ja.	**cis H E**
Niepojęty w Miłości swej,	**cis H E**
dobrze jest z Tobą być.	**fis A**
Darowałeś życie mi,	**cis H E**
zabrałeś winę mą i grzech.	**cis H E**
Nikt nie kocha tak jak Ty	**cis H E**
dałeś życie swe.	**fis A**

Ref. Bo jesteś dobry.	**E fis**
Dla mnie zawsze Twoja łaska,	**A E fis**
wiecznie trwa.	**A**
Bo jesteś dobry.	**E fis**
Dla mnie zawsze Twoja łaska,	**A fis**
na wieki trwa.	**E A**

2. Niepojęty jesteś Ty,	**cis H E**
jednak sługą stałeś się.	**cis H E**
Słyszysz każdy płacz i szept,	**cis H E**
Miłosierny mój Pan.	**fis A**
Przed świętością Twoją drżę,	**cis H E**
spraw bym czyste serce miał	**cis H E**
Wobec świata chcę kochać Cię,	**cis H E**
dawać miłość Twą	**fis A**

237. JESTEŚ KRÓLEM (235)

Jesteś Królem, jesteś Królem, Królem jest Bóg.	**D A h G**
Podnieśmy wszyscy nasze serca,	**D**
podnieśmy wszyscy nasze dłonie,	**A**
stawajmy przed obliczem Pana, wielbiąc Go.	**h G**

238. JESTEŚ PANIE WINNYM KRZEWEM (236)

1. Jesteś Panie winnym krzewem,	**D A**
a my Jego latorośle.	**h A fis**
Moc czerpiemy tylko z Ciebie,	**G D**
Ty w nas żyjesz swą Miłością.	**e A D D_7**

Ref. Panie, Panie,	**G D**
naucz nas w miłości Twojej trwać. /x2	**G D ^{1}|D_7 ^{2}|G**

2. Cóż trwałego poza Tobą, człowiek zdziała sam ze siebie,
kto potrafi własne dobro oblec w kształty nieśmiertelne.

3. Ty przyjaźnią nas ogarniasz, tak wspaniałą i szeroką,
że wyzwalasz pełną radość w sercu, które Ciebie kocha.

4. Wejdź o Jezu, w nasze życie głębią łaski, mocą słowa,
byśmy mogli owoc przynieść, cześć i chwałę Ojcu oddać.

239. JESTEŚCIE PRZYJACIÓŁMI (239)

Ref. Jesteście przyjaciółmi, powiedział Pan,	**G D G D**
jeżeli czynicie, co przykazałem wam.	**G D h A**
1. Nie mogę sam iść przez życie,	**e H e**
bo to droga donikąd.	**G a H**
Nie mogę żyć już tylko dla siebie,	**E H E H**
Ty wzywasz mnie do miłości.	**G A H**
2. Nie żyjmy tylko dla siebie	
i bądźmy darem dla drugich.	
To przykazanie zostawił nam Chrystus,	
abyśmy żyli wiecznie.	

240. JESTEŚMY LUDEM KRÓLA CHWAŁ (240)

1. Jest jedno Ciało, jest jeden Pan,	**D G D**
jednoczy nas w Duchu, byśmy razem szli.	**G D**
Usta głoszą chwałę Mu, w ręku słowa, Jego miecz.	**G A D fis h**
W moc odziani tak idziemy, zdobywając ziemię tę.	**e G e A**
Jesteśmy ludem Króla Chwał.	**D**
Jego świętym narodem.	**A**
Wybranym pokoleniem, by objawiać Jego cześć.	**G D A**
Jesteśmy ludem Króla Chwał,	**D**
Jego świętym narodem.	**A**
Wielbijmy Jezusa, On jest Królem całej ziemi tej.	**G D e A D**

241. JESTEŚMY PIĘKNI (241)

Jesteśmy piękni Twoim pięknem, Panie.	**E H cis A H**
Jesteśmy piękni Twoim pięknem, Panie.	**E H cis A**
Ty otwierasz nasze oczy, na piękno Twoje, Panie.	**fis cis H**
Ty otwierasz nasze oczy, Panie.	**fis cis H**
Ty otwierasz nasze oczy, na piękno Twoje, Panie.	**fis cis H**
Ty otwierasz nasze oczy, Panie, na Twoje piękno.	**fis cis H E**

242. JESZCZE SIĘ KIEDYŚ ROZSMUCĘ (242)

1. Jeszcze się kiedyś rozsmucę,	**e a**
jeszcze do Ciebie powrócę, Chrystusie.	**H_7 e C D**
Jeszcze tak strasznie zapłaczę,	**G a**
że przez łzy Ciebie zobaczę, Chrystusie.	**D G H_7 e**

2. I z taką wielką żałobą,
będę się żalił przed Tobą, Chrystusie,
że duch mój przed Tobą klęknie
i wtedy serce mi pęknie, Chrystusie.

243. JEŚLI NIE JA, JEŚLI NIE TY (243)

Ref. Jeśli nie ja, jeśli nie ty,	**C F G C**
dziś nie będziemy Jezusa czcić.	**a F D G**
Jeśli dziś nasz nie zabrzmi śpiew,	**C F E a**
to kamienie wzniosą swój krzyk.	**C G C**
1. Błogosławię Cię, Panie i Boże mój.	**F G C F G C**
Odbierz królewską cześć,	**E a**
boś Ty godzien, by sławić Cię.	**F G**

2. Okazujesz swą moc, błogosławisz mój dzień.
Przyjmij dziękczynną pieśń, boś Ty godzien, by sławić Cię.

244. JEŚLI PAN DOMU NIE ZBUDUJE (244)

Jeśli Pan domu nie zbuduje,	**G A h**
Na próżno trudzą się ci, którzy go wznoszą.	**G A D**
Jeśli Pan miasta nie ustrzeże,	**G A h**
Strażnik czuwa daremnie.	**G A**
Chwalcie Pana wszystkie narody,	**G A D**
Wysławiajcie Go wszystkie ludy,	**G A D**
Bo Jego łaska nad nami potężna,	**G A h**
A wierność Pańska trwa na wieki.	**G A h**
A wierność Pańska trwa na wieki.	**G A D**

Daremnym jest dla was wstawać przed świtem,
Wysiadywać do późna dla was,
Którzy jecie chleb, zapracowany ciężko.
Daje on to we śnie tym, których miłuje.

245. JEŚLI RADOŚĆ W SERCU CHCESZ MIEĆ (245)

1. Jeśli radość w sercu chcesz mieć. **E cis A H**
Radość, która wiecznie ma trwać.
Przed tron Boga przyjdź i głoś Jego chwałę.
Przed tron Boga przyjdź i głoś Jego chwałę i moc.
Głoś chwałę i moc, głoś chwałę i moc.

2. Jeśli pokój... ***3.*** Jeśli miłość... ***4.*** Jeśli ufność...

246. JEZU, BARANKU ZRANIONY (249)

Jezu, Baranku zraniony moim grzechem, **D h e A**
uwielbiam Cię, najczulszy Synu Ojca.
Błogosławię Cię, umiłowany Panie, kocham Cię. **D h e A D A**

247. JEZU CHRYSTE, ARCYKAPŁANIE

Ref. Jezu Chryste, Arcykapłanie **fis D**
spójrz na naszych braci **A E**
Panie spraw, by aniołowie ziemi byli Tobie wierni. **fis D A E**

1. Niech będą Aniołami czystości,
Które Twoją miłość stawiają ponad inną.
Niech będą Aniołami miłości,
Która rezygnuje ze szczęścia ludzkiej rodziny.

2. Niech będą Aniołami światła,
Które w sercach zapalają wiarę.
Niech będą Aniołami ofiary,
Która spala ich samych dla dobra braci.

3. Niech będą Aniołami rady,
Które niosą ludziom pociechę w bólu.
Niech będą Aniołami męstwa,
Które wzmacniają w walce.

4. Niech będą Aniołami łaski,
Które dusze oczyszczają i podnoszą.
Niech będą Aniołami pokoju,
Które przy śmierci otwierają bramy niebios.

248. JEZU DAJ NAM POZNAĆ CIEBIE(246)

Jezu, daj nam poznać Ciebie, **D A h fis**
pozwól widzieć twarzą w twarz. **G D/Fis e2 A**
Dotknij, ulecz, trzymaj, prowadź, **D A h fis**
w Tobie zawsze pozwól trwać. **G D/Fis A D**

249. JEZU JESTEŚ KRÓLEM (247)

Jezu, jesteś Królem, oddajemy Ci cześć.	**E cis A E**
Stoisz tu pośród dzieci twych,	**cis A gis cis**
wielbimy majestat Twój.	**A fis H_7**
I wielbiąc Ciebie, wznosimy tron.	**E gis cis**
I wielbiąc Ciebie, wznosimy tron.	**A H E cis**
I wielbiąc Ciebie, wznosimy tron.	**A H cis**
Przyjdź Jezu i króluj nam.	**A H E**

250. JEZU JESTEŚ TU (248)

Jezu, jesteś tu, świat odszedł w cień.	**G D e C G a_7 D**
Mam tylko Ciebie, moje życie to Ty.	**G D C a C D G**
Każdy dzień Twoim darem, nie przestanę wielbić Cię.	**h D e C G D**
Chwała, chwała, Jezu, wielbię Cię! /x2	**C D G C G**

251. JEZU POKAŻ MI MÓJ GRZECH (866)

Jezu pokaż mi mój grzech.	**d A_7 B D D_7**
Bym mógł zobaczyć Twą twarz.	**g_7 C_7 F e_7 A_7**

252. JEZU, JEZU, OTO JESTEM (250)

Jezu, Jezu,	**G D e**
oto jestem przed obliczem Twym.	**C D G**
Jezu, Jezu,	**G D e**
Tobie daję całe życie me. /x3	**C D G (G_7)**

253. JEZU, JEZU, WSPOMNIJ NA MNIE (251)

1. Jeśli mnie nie podtrzymasz Panie, to umrę.	**a_7 D a_7**
Wspomnij na mnie ze swego Królestwa.	**F G C E**
Bo chcę uciec z miejsca, gdzie mnie postawiłeś.	**a_7 D a_7**
Wcale nie jest mi łatwo oddać życie.	**F G a_7**
Ref. Jezu, Jezu, wspomnij na mnie.	**F G C**
Jezu, Jezu, wspomnij na mnie.	**F G a_7**

2. Podtrzymaj moje mdlejące ramiona.
Nie pozwól mi zejść z Drzewa życia.
Tu, wysoko, mi pokaż ziemię obietnicy.
Tu przed śmiercią niech się rozraduję.

254. JEZU, MÓJ JEZU (252)

Jezu, mój Jezu, dziś do Ciebie mówić chcę.	**e D e h e D G D**
Ty mi dajesz swojego Ducha, uwielbiam Cię.	**e D e h e h D e**

255. JEZU, TYŚ JEST ŚWIATŁOŚCIĄ (253)

Jezu, Tyś jest światłością mej duszy,	**a d G C**
niech ciemność ma nie przemawia do mnie już.	**F G C d E**
Jezu, Tyś jest światłością mej duszy,	**a d G C**
daj mi moc przyjąć dziś miłość Twą.	**F d a E_7 a**

256. JEZU, TYŚ WSZYSTKIM (254)

Jezu, Tyś wszystkim dla mnie jest,	**D A G A**
jak żyć bez miłości Twej?	**D A G A**
Jezu, otwórz me oczy,	**D A G A**
bym ujrzeć mógł Twej miłości cud.	**D A G D**
Przyjdź i napełnij nas mocą Bożą co dnia.	**G A D G A D**
Tyś pokoju Księciem, Lekarzem dusz, jesteś Światłem,	**G fis h G**
co w ciemności nigdy nie gaśnie.	**A**

257. JEZUS CHRYSTUS JEST MOIM ZBAWIENIEM (867)

Ref. Jezus Chrystus jest moim Zbawieniem.	**e h e**
Idąc z Nim nie lękam się,	**C D G**
bo w moim sercu gości pewność,	**a H_7 e**
że mój Pan dziś ze mną jest. /x2	**C D e**
1. Wychwalam Cię Panie, mój Boże,	**G D C e**
bo byłem daleko od Ciebie.	**C D G C**
Teraz znów Cię odnalazłem.	**G D H_7 e**
W Twoim ręku jest życie me.	**D G H_7 e**

2. Biegnijcie z radością do źródeł,
do źródeł Bożego Zbawienia.
Każdego dnia chwalcie Pana,
Jego Imienia wzywajcie wciąż.

3. Ogłoście całemu ludowi,
wielkie dzieła Bożej miłości.
I z radością wspominajcie,
jak jest wielki i święty Pan.

4. Śpiewajcie o Stwórcy wszechrzeczy,
niech świat cały pozna Boga.
Trwaj w radości, o Syjonie,
gdyż Zbawiciel przy Tobie jest.

258. JEZUS CHRYSTUS MOIM PANEM JES2T (255)

Jezus Chrystus moim Panem jest, Alleluja! /x2	**e_7 D h e_7**
On kocha mnie, On kocha mnie, Alleluja. /x2	**a e D h e**

259. JEZUS CHRYSTUS PANEM JEST

Jezus Chrystus Panem jest, Król to królów, panów Pan.	**g**
Cała ziemia jego jest, po najdalszy świata kres	
Jezus, Jezus!	**F g**
królów Król, królów Król!	
Jezus, Jezus!	
Świata Pan, Świata Pan!	
Świata Pan!	**g B C**

260. JEZUS CHRYSTUS PRZYSZEDŁ (256)

Jezus Chrystus przyszedł na ziemię.	**D h G A**
Przyszedł po to, by zbawić ciebie.	
I właśnie On, przez moc swojej Krwi,	
zbawienie dał, byś miał je i ty!	
Czy cieszysz się? Tak, wciąż cieszę się!	
Alleluja, amen! Alleluja, amen!	

261. JEZUS CHRYSTUS SYN BOGA, ZBAWICIEL (258)

Jezus Chrystus, Syn Boga, Zbawiciel.	**D G A**
Jezus Chrystus, Syn Boga, Zbawiciel.	**h e A**

262. JEZUS CHRYSTUS TO PANÓW PAN (259)

Jezus Chrystus to Panów Pan, całej ziemi Król. /x2	**D G D A D**
Jedyny Pan, Władca narodów, jedyny Pan i Bóg.	**D G A D G A**
W innym Imieniu nie ma zbawienia,	**D G A D**
bo Jezus to Panów Pan.	**D G A**
Jezus to Panów Pan. /x2	**F C G D F C G A**
Alleluja. /x2	**D G D A D**

263. JEZUS CHRYSTUS, BÓG I CZŁOWIEK (260)

Jezus Chrystus, Bóg i człowiek,	**D A**
Odkupiciel, wczoraj dziś na wieki.	**h A**

264. JEZUS DAJE NAM ZBAWIENIE (261)

1. Jezus daje nam zbawienie, **d C a$_7$ d**
Jezus daje pokój nam.
Jemu składam dziękczynienie,
chwałę z serca mego dam.

Ref. Jezus Siłą mą, Jezus Pieśnią mego życia. **F C a d**
Królem wiecznym On, niepojęty w mocy swej.
W Nim znalazłem to, czego szukałem do dzisiaj.
Sam mi podał dłoń, bym zwyciężał w każdy dzień.

2. W Jego ranach uzdrowienie,
w Jego śmierci życia dar.
Jego śmierć to oczyszczenie,
Jego życie chwałą nam.

265. JEZUS DROGĄ (868)

1. Kładę życie u Twych stóp. **A**
Potrzebuję byś tu był. **fis**
Jesteś zawsze kiedy braknie sił. **E D**
Szukam Cię gdy jest mi źle. **A**
Pragnę więcej łaski Twej. **fis**
Chcę Ci oddać całe serce swe. **E D**

Ref. Jezus Drogą, **A E**
jesteś Panem i dla Ciebie żyję. /x4 **fis D**

2. Twa obecność wieczna jest. **A**
Miłość trwa, nie skończy się. **fis**
Uwielbienie Tobie pragnę wznieść. **E D**
Źródłem życia mego Pan. **A**
Wczoraj, dzisiaj, taki sam. **fis**
Bogiem nieskończonym jesteś Ty. **E D**

3. Miłością Swą dziś obdarzasz mnie, **A E**
ja wierzę chociaż nie widziałem Cię. **fis D fis**
Z Tobą pragnę żyć. /x4 **E D**

266. JEZUS JEST TU (263)

1. Jezus jest tu, Jezus jest tu.	**D A D fis H_7 e A**
O wznieśmy ręce, wielbiąc Jego Imię, Jezus jest tu!	**D D_7 G g D A D**

2. Pan jest wśród nas, Pan jest wśród nas.
O wznieśmy ręce, wielbiąc Jego Imię, Pan jest wśród nas.

3. Bóg kocha nas, Bóg kocha nas.
O wznieśmy ręce, wielbiąc Jego Imię, Bóg kocha nas.

267. JEZUS JEST Z NAMI TU (264)

Jezus jest z nami tu, /x3	**A H E**
a Jego moc działa dziś, by uwolnić Cię.	**A H E cis**
A Jego moc działa dziś, by uzdrowić Cię.	**A H E cis**
A Jego moc działa dziś, by zbawić Cię.	**A H E cis**
Jezus jest z nami tu. /x2	**A H E**

268. JEZUS MĄ MIŁOŚCIĄ JEST (265)

Jezus mą miłością jest, Jezus moją miłością jest.	**D fis h D G**
Panie, kocham Cię.	**A D**

269. JEZUS MÓJ DOBRY JEST (266)

1. Jezus mój /x2 dobry jest. /x2	**G C**
Dobry jest /x2 Jezus mój. /x2	**G C**
Doradca, Boży Syn, dobry jest, dobry jest.	**G e a D**
Jezus mój /x2 wspaniały jest. /x2	**G C**
Wspaniały jest /x2 Jezus mój. /x2	**G C**
Książę Pokoju, Wszechmogący Bóg.	**G e a D**
Wspaniały jest, wspaniały jest, wspaniały jest.	**G e a D**

270. JEZUS ODDAŁ ZA NAS ŻYCIE SWE (268)

1. Jezus oddał za nas życie swe,	**G D a e**
Jezus kocha mnie. /x2	**G D a**
Ref. Kochajmy Pana, niech żyje w nas,	**C G D**
Zbawiciel świata po wieczny czas.	**C G e**
Kochajmy Pana, a serca swe,	**C G D**
oddajmy Jemu, gdyż kocha je, kocha je.	**C G e D**

1. Jezus zgładził pierworodny grzech, Jezus, Jego krew. /x2
2. Jezus Swą miłość ofiarował nam, Jezus, dobroci Pan. /x2

271. JEZUS ZWYCIĘŻYŁ (270)

Jezus zwyciężył, to wykonało się.	**d g**
Szatan pokonany, Jezus złamał śmierci moc.	**C F A**
Jezus jest Panem, o Alleluja,	**d g**
po wieczne czasy, Królem królów jest.	**d A_7 d**
Jezus jest Panem, Jezus jest Panem,	**d g**
Jezus jest Panem, Jezus jest Panem.	**C F A**
Tylko Jezus jest Panem, Jezus jest Panem.	**d g**
On jest Panem ziemi tej.	**d A_7 d**

272. JEZUS, NAJWYŻSZE IMIĘ (271)

Jezus, Najwyższe Imię,	**D D_{7+} D_7 D_6**
nasz Zbawiciel, Książę Pokoju.	**e_7 A_{sus2}**
Emmanuel, Bóg jest z nami,	**D D_{7+} D_7 D_6**
Odkupiciel, Słowo żywota.	**e_7 A_{sus2} D D_7**
Święty Bóg, Mesjasz prawdziwy,	**G e_7 fis h_7**
jedyny Ojca Syn umiłowany.	**e_7 A_{sus2} D D_7**
Zgładził grzech, Baranek na wieki,	**G e_7 fis h_7**
królów Król i panów Pan.	**e_7 A_{sus2} D**

273. JEZUS, ŚWIĘTY NAMASZCZONY PAN (272)

Jezus, Jezus,	**E gis_7 A E gis_7 A**
Święty namaszczony Pan, Jezus.	**E gis A E H E**
Jezus, Jezus,	**E gis_7 A E gis_7 A**
żyje wywyższony Pan, Jezus.	**E gis A E H_7 E**
Twe Imię jak miód na ustach mych,	**A E**
Twój Duch jest jak woda duszy mej.	**A E**
Twe Słowo jak lampa u mych stóp,	**A cis_7**
Jezu, ja kocham Cię, ja kocham. /x2	**A H_7**

274. JEZUSIE, SYNU DAWIDA (274)

1. Rabbuni, zlituj się.	**G D**
Rabbuni, przejrzeć chcę.	**G D**
Ja słyszę, że przechodzisz,	**a e**
Rabbuni, uzdrów mnie, a pójdę Twą drogą!	**G D H_7**
Ref. Jezusie, Synu Dawida, ulituj się nade mną.	**e C a e D**
Jezusie, Synu Dawida, ulituj się nade mną.	**a e G D (H_7)**

2. Patrz, zrywam z siebie płaszcz, **G D**
Odkrywam rany me. **G D**
Ty, Panie, wszystko wiesz. **a e**
Jezu, ulituj się, Rabbuni, abym przejrzał! **G D H_7**

275. JEŻELI TO TWÓJ GŁOS, MÓJ BOŻE (275)

Ref. Jeżeli to Twój głos, mój Boże, **e G D**
jeśli to do mnie wołasz donośnie, bym szedł, **e G A_7**
jeśli to na mnie czekają łany zboża, **e G D h_7**
oto jestem, poślij mnie. **e A D**

1. Do ludzi obojętnych na pracę bez nagrody **h e h e**
- oto jestem, poślij mnie. **G A D**
Przywracać zdrowie chorym, dać światło niewidomym
- oto jestem, poślij mnie.

2. Jak owce między wilki, na wartę z Panem świata
- oto jestem, poślij mnie.
Na żniwo Twojej łaski, by plony zebrać spore
- oto jestem, poślij mnie.

3. Nieść Ciebie wszystkim ludziom, czy w porę, czy nie w porę
- oto jestem, poślij mnie.
Głosić po całej ziemi, dobrej nowiny słowo,
żeś Zmartwychwstał - poślij mnie.

276. JUŻ SIĘ NIE LĘKAJ (277)

Już się nie lękaj, porzuć zmartwienia. **a d_7 G C_{7+}**
Bogu zaufaj, nic ci nie grozi. **F d_6 E_4 a**
Już się nie lękaj, porzuć zmartwienia. **a d_7 G C_{7+}**
Bóg Miłością jest. **F d_6 E a**

(Nada te turbe, nada te espante; quien a Dios tiene nada le falta.
Nada te turbe, nada te espante: sólo Dios basta.)

277. JUŻ TERAZ WE MNIE KWITNĄ TWE OGRODY (278)

Już teraz we mnie kwitną Twe ogrody, **C F G**
już teraz we mnie Twe królestwo jest. **F d G (C)***

**Akord na zakończenie*

278. KAŻDEGO DNIA PRZY TOBIE TRWAĆ (279)

Każdego dnia przy Tobie trwać, poznawać Ciebie. /x2 **D h A G**
Pragnę bliżej Ciebie być. /x2
Poznawać Ciebie.
Jeszcze bardziej kochać Cię.
Jeszcze dłużej wielbić Cię.
Rozkochać się.
Kocham Cię, Kocham Cię. /x3

279. KAŻDY DZIEŃ JEST ZWYCIĘSTWEM (280)

Każdy dzień jest zwycięstwem. **D h**
Każdy dzień jest zwycięstwem. **G A_7**
Każdy dzień jest zwycięstwem, **fis h**
jeśli w ręce Pana zechcesz oddać go. **e A_7**

280. KAŻDY SPRAGNIONY (281)

Każdy spragniony i słaby też **D fis_7**
niech przyjdzie do Źródła, serce obmyje swe. **G e $D_{/Fis}$ G**
Niech ból i cierpienie zanurzy Pan **D fis_7**
w swym miłosierdziu, niech głębia woła w nas. **G e $D_{/Fis}$ G**
Panie Jezu, przyjdź! **D G A**
Duchu Święty, przyjdź! **D G A**

281. KAŻDY TWÓJ WYROK (282)

1. Każdy Twój wyrok przyjmę twardy, **D G D G**
przed mocą Twoją się ukorzę. **D A D A**
Ale chroń mnie Panie od pogardy, **D G D G**
przed nienawiścią strzeż mnie, Boże. **D A D**

2. Wszak Tyś jest niezmierzone dobro,
którego nie wyrażą słowa.
Więc mnie od nienawiści obroń
i od pogardy mnie zachowaj.

3. Co postanowisz, niech się ziści,
niechaj się wola Twoja stanie.
Ale zbaw mnie od nienawiści,
ocal mnie od pogardy, Panie.

282. KAŻDY WSCHÓD SŁOŃCA (283)

1. My, którzy wszystko liczymy,	**D A h**
Ciebie mamy za darmo.	**G D G A**
Dajesz nam siebie w całości	**D A h G**
i jesteś taki rozrzutny.	**D A**
Ref. Każdy wschód słońca Ciebie zapowiada,	**D A e h**
nie pozwól nam przespać poranka. /x2	**G D G ¹|A ²|A h**

2. Nie dość, że do nas przyszedłeś,
co dzień dajesz nam siebie.
Zostałeś z nami w tym Chlebie,
który bierzemy do ręki.

3. Dałeś nam siebie za darmo,
Twoja hojność zdumiewa.
Naucz nas liczyć dni nasze,
niech człowiek już nie umiera.

4. Ty jesteś pełnią życia,
daj nam Twojego chleba.
Daj nam oddychać wiecznością,
Twój oddech ożywia i wspiera

5. Przyjdź Panie, przyjdź nareszcie,
jak przyszedłeś już kiedyś.
A co dzień nowy wschód słońca,
niech Ciebie nam zapowiada.

283. KIEDY BRAKUJE SIŁ (284)

Kiedy brakuje sił, na piękne słowa, czy gesty,	**E A E D /x2 A**
staję przed Tobą i	**E A E D**
po prostu dla Ciebie jestem. /x2	**¹|E A E D A ²|E A E**
I trwam przed Tobą wiernie trwam.	**gis A H**
Pieśnią wysławiam Cię znów,	**cis A**
choć moje słowa nie płyną z ust.	**cis A**
Uwielbiam Ciebie całym sercem mym,	**gis A**
każdą myślą mą chwałę oddaję Ci.	**Fis A H**

284. KIEDY CI SMUTNO (285)

1. Kiedy ci smutno i nic nie wychodzi, mów:	**D e D e**
„Amen”, jak Maryja. /x2	**D h e A**
„Amen, widocznie Bóg tak chce”.	**D h e A D h**
Ref. Tak, jak Maryja (i Józef),	**G A D h**
wypełniaj wolę Boga (jedyną),	**G A D h**
i zanieś tam swój uśmiech (i serce),	**G A D h**
gdzie często płyną łzy.	**G A D**

2. Gdy z ciebie szydzą i kiedy się śmieją, mów:
3. Kiedy w twym sercu nic więcej, prócz bólu, mów:

285. KIEDY CICHNIE GWAR (286)

Kiedy cichnie gwar, wszystko kończy się,	**C G a G**
wtedy szukam Cię.	
Chcę Ci przynieść coś, co wartościowe jest,	**C G a G**
co ucieszy Cię.	
Chcę dać Ci więcej niż pieśń, bo wiem,	**F C G**
że śpiew nie jest tym,	
czego ode mnie chcesz.	**F C G**
Ty patrzysz głębiej niż my, mimo pozoru spraw,	**F C G**
Ty patrzysz w duszę mą.	**F a G**
Powracam znowu, by wielbić Ciebie,	**C G**
by wywyższać Cię, by wywyższać Ciebie wciąż.	**a F G**
Przepraszam Ciebie za moje grzechy,	**C G**
chcę wywyższać Cię, chcę wywyższać Ciebie wciąż.	**a F G C**

286. KIEDY JESTEM Z TOBĄ (287)

Kiedy jestem z Tobą nie cieszy ziemia mnie. /x2	**C G F G /x2**
Któż piękniejszy jak Ty, Panie mój, kocham Cię. /x2	**d F C G /x2**

287. KIEDY NAD RÓWNINĄ (288)

1. Kiedy nad równiną wschodził jasny słońca blask,	**A E_0 h E**
a Franciszek ścierał z oczu resztki snu,	**A fis G E**
wtedy dlań piękniejszym wydał się cały świat,	**A A_7 D**
gdy modlitwą sławił Boga tak, jak mógł.	**h h_7 E E_7**
Ref. Hej Franciszku, poprowadź nas,	**A cis**
radośnie przez życie chcemy iść.	**D A**
Dla nas jesteś słońcem, bratem w każdy czas,	**fis H_7**
boś swym życiem świętym	**fis**
podbił cały świat, cały świat. /x2	**H_7 E E_7**

288. KIEDY RANNE WSTAJĄ ZORZE (289)

1. Kiedy ranne wstają zorze,	**D A**
Tobie ziemia, Tobie morze.	**e G D**
Tobie śpiewa żywioł wszelki,	**D e A**
bądź pochwalon, Boże wielki!	**h G A D**

2. A człowiek, który bez miary, **D A**
obsypany Twymi dary. **e G D**
Coś go stworzył i ocalił, **D e A**
a czemuż by Cię nie chwalił? **h G A D**

3. Ledwie oczy przetrzeć zdołam,
wnet do mego Pana wołam.
Do mego Boga na niebie
i szukam Go koło siebie.

4. Wielu snem śmierci upadli,
co się wczoraj spać pokładli.
My się jeszcze obudzili,
byśmy Cię, Boże, chwalili.

5. Boże w Trójcy niepojęty,
Ojcze, Synu, Duchu Święty.
Tobie chwałę oddajemy,
niech dla Ciebie dziś żyjemy.

289. KIEDYŚ WINO I CHLEB (290)

Ref. Kiedyś wino i chleb, **A D E**
teraz Ciało i Krew. **A D E**
Możesz wierzyć lub nie, **fis D E**
to naprawdę dzieje się. **D d A E**

1. Ciągle czekasz na cud, **fis D E**
niespokojny twój duch. **fis D E**
A ja przypomnę, że **fis D E**
w ciszy i przy blasku świec, **D**
cud największy dzieje się. **d**

2. Wypatrujesz co dnia,
czekasz na jakiś znak.
A ja przypomnę, że
w ciszy i przy blasku świec,
cud największy dzieje się.

290. KIM JESTEŚ TY, PANIE (291)

Kim jesteś Ty, Panie, a kim jestem ja, **h G A h**
kim jesteś Ty, a kim ja. Kim Ty, a kim ja.

291. KOCHAĆ, TO ZNACZY POWSTAWAĆ (294)

1. Ciągle zaczynam od nowa,	**C G C**
choć czasem w drodze upadam,	**d G_7 C**
wciąż jednak słyszę te słowa:	**C G C**
„Kochać, to znaczy powstawać”.	**d G_7 C**
Chciałem Ci w chwilach uniesień,	**a F**
życie poświęcić bez reszty,	**e G**
spójrz, moje ręce są puste,	**a F**
stoję ubogi ja, grzesznik.	**e G**
Przyjm jednak małość mą, Panie,	**F G C**
weź serce me, jakie jest.	**d G C**

2. Jestem jak dziecko bezradny, póki mnie ktoś nie podniesie,
znów wraca uśmiech na twarzy, gdy mnie Twa miłość rozgrzeszy.
Wiem, że wystarczy Ci Panie dobra, choć słaba ma wola,
z Tobą mój duch nie ustanie, z Tobą wszystkiemu podołam.
Szukam codziennie Twej twarzy, wracam w tę noc pod Twój dach.

3. Teraz już wiem, jak Cię kochać, przyjm moje „teraz”,
o Panie, dziś rozpoczynam od nowa, bo kochać, to znaczy powstawać.
Kochać, to znaczy powstawać.

292. KIMŻE JEST TA (292)

Ref. Kimże jest ta, która świeci z wysoka jak zorza.	**e a D C H_7**
piękna jak księżyc, jaśniejąca jak słońce,	**e a H_7**
groźna jak zbrojne zastępy.	**H_7**
1. Piękna jesteś przyjaciółko moja,	**e a**
wdzięczna jak Jeruzalem, groźna jak zbrojne zastępy.	**D C H_7**
Odwróć ode mnie twe oczy, bo mnie niepokoją.	**e a D C H_7**
Wiele jest królowych, nałożnic i dziewcząt,	**e a**
lecz jedna jest moja gołąbka, moja nieskalana.	**D C H_7**
Jedyna swej matki, wybrana swej rodzicielki.	**H_7**
2. Włosy twoje jak stado kóz falujące na górach Gileadu,	**e a D C H_7**
skroń twoja jak okrawek granatu,	**e a**
skryta za twoją zasłoną.	**D C H_7**
Jak piękne są Twoje stopy w sandałach,	**e a**
linia twych bioder jak kolia, łono twe - czasza okrągła.	**D C H_7**
Usta twoje jak wino,	**H_7**
jak wino o najwspanialszym smaku!	**H_7**

3. Oto przede mną winnica moja, **e a**
oto przede mną moja własna winnica. **D C H_7**
Tysiąc syklów Salomonie dla ciebie, **e a**
dwieście stróżom jej owocu. **D C H_7**

O Ty, która mieszkasz w ogrodach, **e a**
daj mi usłyszeć twój głos. **H_7 e H_7**
O Ty, która mieszkasz w ogrodach, **e a**
daj mi usłyszeć twój głos! **H_7**

Biegnij mój miły, bądź podobny do gazeli **e a**
lub do młodego jelenia na górach wśród drzew. **H_7 C H_7**
Biegnij mój miły, bądź podobny do gazeli **e a**
lub do młodego jelenia, **H_7**
na górach wśród balsamowych drzew.

293. KOCHAM (295)

1. Kiedy odwracam się od Ciebie, **a h e_7**
gdy celowo nie chcę słyszeć Twoich słów,
głuchnie moje serce.
Stoisz cierpliwie obok mnie
i słowa swe powtarzasz do mnie znów i znów,
tak długo, aż usłyszę je.

Ref. Kocham, kocham, kocham, kocham Ciebie, Panie mój,
śpiewa moje serce.
Kocham, kocham, kocham, kocham Ciebie, Panie mój
w nieskończoność.

2. Twój głos tak delikatnie brzmi,
słyszę go w swoim wnętrzu nawet wtedy, gdy
mówisz tak łagodnie.
Kiedy wydaje mi się, że
daleki jesteś zbyt od zwykłych zmartwień mych,
Ty jesteś jednak obok mnie.

3. Przed Tobą znów ukrywam wzrok,
zawiodłem Cię tak łatwo.
I kiedy myślę o tym, że opuścić mogłeś mnie,
a w zamian dajesz mi Twe słowo, które leczy mnie.

294. KOCHAM CIEBIE, JEZU (296)

Kocham Ciebie, Jezu,	**D h_7**
wznoszę ręce, dając cześć.	**G A**
Całym światem jesteś mi,	**fis h_7**
uwielbiam Twoje Imię, Panie (mój).	**e A (D)***

295. KOCHAM TWOJĄ WOLĘ PANIE (869)

1. Kocham Twoją wolę Panie,	**d a**
jeszcze bardziej drzazgi małe,	**F C**
których nie potrafię przyjąć sercem.	**d a d**
Moje łzy na rzęsie przyjmij	**d a**
ręce złożone złącz na zawsze,	**F C**
niech życie moje wielbić Ciebie zacznie.	**d a d (D D_7)**
Ref. Znów wstaję i biegnę do Ciebie,	**g_6 C**
kolana zdarte krwawią jeszcze.	**F d**
Ach Panie, płacze serce moje,	**g_6 A_7**
wszak ranić Twej miłości nie chcę.	**d (D $D_{7^{`}}$)**

2. Znajdź mnie Boże w nocy serca,
w labiryncie myśli moich,
których nie mam sił już związać w uśmiech.
Pomnij na nieufność moją,
pomóż mi uprzątnąć wnętrze,
Czy odpocząć możesz Panie we mnie?

Ref. Znów wstaję i biegnę do Ciebie,
naciskam klamkę wszak z mojej strony.
Ach Panie tak wierzyłem,
że przyjdziesz, biło serce moje.

3. W niepewności mnie zostawiasz,
potem nagle wznosisz serce,
aż na szczyt milczenia tajemnicy.
Potem nagle zbijasz z tropu
i wyciskasz z serca wszystko,
jestem coraz słabszy, choć tak blisko.

**Akord na zakończenie*

Ref. Znów wstawać mi każesz Chryste,	**g_6 C**
o Boże sił już braknie mi.	**F d**
Przecież kochasz swe stworzenie,	**g_6 A_7**
więc prowadź mnie na szczyt.	**d (D D_7`)**

296. KOCHAM, WIĘC NIE MUSZĘ SIĘ BAĆ (297)

1. Kocham, więc nie muszę się bać.	**A**
Zabierz mój strach. /x3	**G D A**
Jezus mówi Ci, że miłość ta,	
zabiera strach. /x3	

Ref. Jezus (drogą)
Jezus (prawdą)
Jezus (życiem).

2. Jezus daje Ci miłość swą,
nie lękaj się. /x3
Jezus mówi Ci, że miłość ta,
zabiera strach. /x3

297. KOGO, OPRÓCZ CIEBIE MAM (298)

Kogo oprócz Ciebie mam,	**E H A**
kto by kochał mnie jak Ty.	**fis H**
Kto mi nowe życie dał	**E H A**
i zaufał mi.	**fis H**
Tylko Ty, Największy Pan,	**gis cis**
ponad wszystko wywyższony.	**A H**
W Twoim sercu życie mam,	**gis cis**
chcę z radością śpiewać Ci. /x2	**A H**
Biegnę, by przed Twym świętym tronem	**cis gis A H**
radować się.	**cis gis A H**
Cieszę się, bo Twoja święta miłość	**cis gis A H**
wypełnia mnie.	**cis gis A H**

298. KRÓL KRÓLÓW (299)

Król królów, Pan panów, chwała, Alleluja. /x2	**e H_7 e**
Jezus, Książę Pokoju, chwała, Alleluja. /x2	**e H_7**

299. KRÓLOWO NIEBA, WESEL SIĘ (300)

Królowo Nieba, wesel się,	**F C d A F**
Alleluja, Alleluja!	**F B F C F**
Bo Ten, któregoś nosiła,	**F C d A**
Maryjo,	**d g A**
Alleluja, Alleluja.	**F B F C F**
Zmartwychpowstał, jak powiedział,	**F B F C_7 F**
Alleluja, Alleluja./x2	**F B F C_7 F**
Błagaj za nami Boga,	**F d A d A**
Alleluja, Alleluja,	**d C F C F**
Alleluja, Alleluja.	**F B F C F**
Zmartwychpowstał, jak powiedział,	**F B F C_7 F**
Alleluja, Alleluja./x2	**F B F C_7 F**

300. KRZYŻ JEST ŹRÓDŁEM (302)

1. Krzyż jest źródłem mego zbawienia.	**h fis**
Jezus obmył mnie swoją Krwią,	**e fis h**
On uleczy moje zranienia.	**h fis**
Krzyż Jezusa nadzieją mą.	**e fis h A**
Me szaty jaśnieją jak śnieg,	**D**
Obmyła je Baranka Krew,	**A**
Ona gładzi wszelki grzech,	**e h_7 A**
Baranka Krew.	**h**

2. Krzyż jest drogą mego zbawienia,
Każde cierpienie oczyszcza mnie.
Trudność w drodze, upokorzenie
Błogosławieństwem w Krzyżu jest.
Odważnie więc śpiewam tę pieśń.
Znam drogę, bym wolnym mógł być:
Trzeba umrzeć, aby żyć!
Trzeba życie dać!

3. Krzyż jest znakiem mego zbawienia.
Miłość Boża rozświetla świat,
Tą miłością pragnę świecić.
Swoje życie w ofierze dać.
Chcę milczeć, gdy spotka mnie zło
I w sercu Jezusa się skryć.
Chcę miłością w świecie być!
Chcę miłością być!

301. KRZYŻU CHRYSTUSA, BĄDŹŻE POCHWALONY (303)

1. Krzyżu Chrystusa, bądźże pochwalony,	**h e_7 Fis h**
na wieczne czasy bądźże pozdrowiony.	**h e_7 Fis h**
Gdzie Bóg, Król świata całego,	**e A h A_7 D**
dokonał życia swojego.	**h e_7 Fis h**

2. Krzyżu Chrystusa, bądźże pochwalony, **h e_7 Fis h**
na wieczne czasy bądźże pozdrowiony. **h e_7 Fis h**
Ta sama Krew cię skropiła, **e A h A_7 D**
która nas z grzechów obmyła. **h e_7 Fis h**

3. Krzyżu Chrystusa, bądźże pochwalony,
na wieczne czasy bądźże pozdrowiony.
Z ciebie moc płynie i męstwo,
w Tobie jest nasze zwycięstwo.

302. KRZYŻU ŚWIĘTY NADE WSZYSTKO (304)

1. Krzyżu święty nade wszystko, **h A D fis cis**
drzewo przenajszlachetniejsze. **h D cis fis**
W żadnym lesie takie nie jest, **D A Fis h e Fis**
Jedno, na którym sam Bóg jest. **h e Fis h**
Słodkie drzewo, słodkie gwoździe **D A Fis h e Fis**
rozkoszny owoc nosiło. **h e Fis h**

2. Skłoń gałązki, drzewo święte,
ulżyj członkom tak rozpiętym,
odmień teraz oną srogość,
którąś miało z przyrodzenia.
Spuść lekuchno i cichuchno
ciało Króla niebieskiego.

3. Tyś samo było dostojne
nosić światowe Zbawienie,
przez cię przewóz jest naprawion
światu, który był zagubion.
Który święta Krew polała,
co z Baranka wypływała.

4. Niesłychanać to jest dobroć,
za kogo na krzyżu umrzeć.
Któż to może dzisiaj zdziałać,
za kogo swoją duszę dać?
Sam to Pan Jezus wykonał,
bo nas wiernie umiłował.

303. KTO NIE MIŁUJE (305)

Kto nie miłuje, ten nie zna Boga, **fis h_7 E A**
kto trwa w miłości, przebywa w Bogu. **D h_6 Cis fis**
Kto nie miłuje, ten nie zna Boga, **fis h_7 E A**
Bóg miłością jest. **D h_6 Cis fis**

304. KTO ODCZUWA PRAGNIENIE I (306)

Kto odczuwa pragnienie, niech przyjdzie, kto chce.	**A cis**
Niech wody życia darmo zaczerpnie. /x2	**D h E**
Jam Alfa i Omega, Pierwszy i Ostatni,	**A e C D**
Początek i Koniec. /x2	**^{1}|G A ^{2}|fis E**

305. KTO ODCZUWA PRAGNIENIE II (307)

Kto odczuwa pragnienie niech przyjdzie, kto chce.	**e A D H e**
Niech wody życia darmo zaczerpnie.	**a D ^{1}|H ^{2}|a e**

306. KTO SPOŻYWA MOJE CIAŁO

Kto spożywa Moje Ciało i Krew Moją pije,	**d a g A_{4-3}**
Trwa we Mnie, a Ja w nim, będzie żył na wieki.	**d a g A_{4-3}**
Ja jestem Chlebem Żywym, który zstąpił z nieba.	**F C B g C_{4-3}**
Jeśli kto ten Chleb spożywa, będzie żył na wieki	**F C B g A_{4-3}**

307. KTO ZAUFAŁ CI

Kto zaufał Ci, ten uwierzył,	**E fis cis_7**
że nie zawstydzi go nic.	**A H**
Moc Twego ramienia jest skałą schronienia,	**E fis cis_7**
kiedy skrada się wróg.	**A H**

308. KTÓRZY UFAJĄ PANU (308)

Ref. Którzy ufają Panu są jak góra Syjon,	**d C F C F**
Nieporuszona, trwająca przez wieki.	**C d**
1. Upodobał sobie tych, którzy cześć Mu oddają,	**d C F C**
Którzy ufają Jego dobroci.	**d C d**
2. Ufałem Panu nawet w wielkim ucisku,	
On mi zawsze przychodzi z pomocą.	
3. Odzyskują siły Ci, którzy Panu ufają,	
Otrzymują skrzydła jak orły.	
4. Na obu swoich dłoniach wyrył me Imię,	
Miłuje mnie odwieczną miłością.	

5. W krzyżu Pana moja moc jest i siła,	**d C F C**
Nie zginie ten, kto się krzyża uchwycił.	**d C d**

309. KTÓŻ, JAK BÓG, BARANEK I LEW (309)

Któż, jak Bóg, Baranek i Lew	**e C G**
dziś na tronie swym?	**G D**
Oceany wznoszą krzyk i góry kłaniają się	**e C G**
przed Bogiem, Królem chwał.	**G D**
Chwalmy Pana od świtu aż po zmierzch.	**C e D**
Chwały wznieśmy pieśń.	**C D**
Chwalmy Pana i niechaj każdy z nas.	**C e D**
Jemu dziś pokłoni się.	**a_7 D**

310. KU TOBIE PANIE (310)

1. Ku Tobie, Panie, wznoszę moją duszę,	**D_{7+} E fis**
nikt bowiem nie doznaje wstydu, kto ufa Ci.	**D_{7+} E fis**
Daj mi poznać drogi Twoje, Panie.	**D_{7+} E fis**
Wiedź mnie ścieżką prawdy i pouczaj.	**D_{7+} E fis**
Ref. Bo Ty jesteś moim Zbawcą, Panem Jedynym.	**h fis A E**
Ty dajesz zawsze miłość, zawsze nadzieję.	**h fis A E**
Ty jesteś Panem dobrym, Panem łaskawym,	**h fis A E**
w Tobie pokładam ufność mą.	**D E fis**

311. LAUDATE DOMINUM (311)

Laudate Dominum, laudate Dominum,	**e H e D**
omnes gentes, Alleluja!	**G D e C a_6 H**
Laudate Dominum, laudate Dominum,	**e H e D**
omnes gentes, Alleluja!	**G D e a H_7 e**
(Wychwalajcie Pana wszystkie narody.)	

312. LAUDATE, OMNES GENTES (312)

Laudate, omnes gentes,	**C F C G a**
laudate Dominum.	**E a G C F G**
Laudate, omnes gentes,	**C F C G a**
laudate Dominum.	**a F G C**

313. LAUDATO SII, O MI SIGNORE (313)

Ref. Laudato sii, o mi Signore, **D**
Laudato sii, o mi Signore. **h**
Laudato sii, o mi Signore, **G**
Laudato sii, o mi Signore. **A**

1. Niech Cię wysławia to, co stworzyłeś.
Słońce na niebie i księżyc wśród nocy.
Gwiazdy świecące i wiatry gwałtowne.
Żywioły wodne i ogień gorący.

2. I siostra nasza matka ziemia,
ta, co nas żywi i utrzymuje.
Słodkie owoce, kwiaty i zioła
i szczyty górskie i morskie głębie.

3. Trzeba nam chwalić Ciebie, o Boże.
Trzeba nam śpiewać o Tobie, Boże,
bo to jest sensem naszego życia.
Niech całe ono będzie piosenką.

314. LAUDATO SII, SIGNIORE MIO (314)

Ref. Laudato Sii, Signiore mio, **G a**
Laudato Sii, Signiore mio, **D e**
Laudato Sii, Signiore mio, **C D**
Laudato Sii, Signiore mio, **C a D D_7**

1. Niech Cię chwali brat nasz, słońce, **G a**
swoim ciepłem, swoim światłem, **D e**
by wśród mroków naszej drogi, **C D**
znaleźć Ciebie było łatwiej. **C a D D_7**

2. Niech Cię sławią księżyc, gwiazdy,
niezliczone nasze siostry,
co mrugają do nas z nieba,
by rozproszyć ciemność nocy.

3. Niech Cię chwali matka Ziemia,
uprawiana w pocie czoła,
która rodzi złote zboża,
barwne kwiaty oraz zioła.

4. Bądź wsławiony przez cierpienie
i odwagę przebaczenia.
Niech Twój pokój zstąpi na nas,
gdy nas życia zmierzch ocienia.

5. Niech Cię chwali nasza siostra,
śmierć, co przyjdzie niespodzianie
i zabierze nas do Ciebie,
gdzie trwa wieczne miłowanie

6. Niech wychwala Ciebie Panie,
miłość chłopca i dziewczyny.
A niewinność czystych dzieci,
niech nam będzie wzorem czynów.

7. Tobie śpiewać chcemy, Boże,
Ciebie chwalić z całym światem.
Całym sercem dzięki składać,
boś nam Panem jest i Bratem.

315. LIST DO BOGA (870)

1. Drogi Boże piszę chociaż kilka słówm	**G D**
innym razem napiszę więcej.	**C G**
Na początku życzę Ci wszystkiego dobrego	**e h**
i pozdrawiam Cię najgoręcej.	**C D**
Tak się jakoś złożyło, że nie miałem okazji	**G D**
podziękować za list coś mi przysłał.	**C G**
Miałem wiele pracy, miałem wiele nauki,	**e h**
także piszę dopiero dzisiaj.	**C D D_7**
Ref. U mnie wszystko jak dawniej,	**G D**
tylko jeden samobójca więcej,	**C G**
tylko jedna znów rodzina rozbita,	**e h**
tylko życie pędzi coraz prędzej.	**C D**
Gdzieś obok rozbił się samolot,	**G D**
trochę dalej trzęsła się ziemia.	**C G**
Kiedy patrzę na to wszystko,	**e C**
tak jak dziś.	**D**

2. Tak w ogóle to przepraszam Cię bardzo,
za to, że tak długo milczałem,
lecz dopiero dzisiaj zaczynam rozumieć.
Biblię, którą mi przysłałeś.
Wczoraj odszedł ode mnie przyjaciel,
z którym tak wiele mnie łączyło,
lecz dopiero dzisiaj zaczynam doceniać
czym jest życie i prawdziwa miłość.

Ref. U mnie wszystko jak dawniej,
tylko jeden samobójca więcej,
tylko jedna znów rodzina rozbita,
tylko życie pędzi coraz prędzej.
Gdzieś obok rozbił się samolot,
trochę dalej trzęsła się ziemia.
Kiedy patrzę na to wszystko,
tak jak dziś.

U mnie wszystko jak dawniej,
tylko świat jest mniej kolorowy,
tylko życie pędzi coraz prędzej,
tylko ludzie szybciej tracą głowy.
Gdzieś obok rozbił się samolot,
trochę dalej trzęsła się ziemia.
Kiedy patrzę na to wszystko,
tak jak dziś.

316. LITANIA CHRZCIELNA (315)

O Panie, zmiłuj się, (o Panie), *zmiłuj się nad nami.* **e D e D e D**
O Panie, zmiłuj się, (o Panie), **e D e D e D e**
O Chryste, zmiłuj się, (o Chryste),
O Chryste, zmiłuj się, (o Chryste),
O Panie, zmiłuj się, (o Panie),
O Panie, zmiłuj się, (o Panie),
Święta Maryjo, Matko Boża *módl się za nami.* **e D e e D e**
Święci Michale, Gabrielu i Rafale –
Święci Aniołowie Boży -
Święty Janie Chrzcicielu -
Święci Józefie, Piotrze i Pawle -
Święty Andrzeju i Święty Janie -
Święty Wojciechu i Stanisławie -
Święty Grzegorzu i Augustynie -
Święty Tomaszu i Benedykcie -
Święty Franciszku i Dominiku -
Święta Tereso od Jezusa -
Święty Janie od Krzyża -
Święta Teresko i Święty Pawle -
Wszyscy Święci i Święte Boże -
Bądź nam miłościw *wybaw nas Panie.*
Od każdego grzechu i śmierci wiecznej -
Przez Twoje wcielenie, śmierć i zmartwychwstanie -
Przez Zesłanie Ducha Świętego -
Prosimy Ciebie my, grzesznicy *wysłuchaj nas Panie.*
Byś wybranych tych odrodził przez chrzest Święty –
O Panie, zmiłuj się, (o Panie), *zmiłuj się nad nami.*
O Panie, zmiłuj się, (o Panie),

317. LITANIA POKUTNA (316)

Jezu cichy, zhańbiony, z szat obdarty, **e**
samotny, pobity **a**
Wisisz na Krzyżu, **e**
Przebodli nogi, przebodli ręce **e**
Rozpięty na krzyżu **a**
Przebodli Ci serce **e**
A ja gorycz mych czynów Ci podaję **e**
A ja ręce ocieram z Krwi Twojej **e**
A ja rany me przed Tobą ukrywam **a e**

Od straty jednej sekundy mego życia -*wybaw nas Panie.* **a C F d E**
Od myśli, że jestem trochę lepszy, od pychy -
Od myśli, spojrzeń, uczynków nieczystych -
Od podniesionego głosu, od słów niepotrzebnych -
Od niewoli pieniądza, od braku ubóstwa -
Od tchórzliwej zgody na kłamstwo i kradzież -
Od życia bez modlitwy i Eucharystii -
Od zmęczenia, które nie pozwoli się modlić –
Od złego słowa o mym przyjacielu -
Od złego słowa o mym wrogu -
Od złego słowa o Kościele, mej Matce –
Od niemówienia prawdy, która boli -
Od mojego odejścia od braci i sióstr -
Od utraty wiary, nadziei, miłości -
Od grzechu przeciwko Duchowi Świętemu –
Od nieprzyjmowania prawdy o mnie -
Od tego, bym Cię przestał uwielbiać –
Od tego, bym Cię przestał uwielbiać –

318. LUD TWÓJ, PANIE (317)

Ref. Lud Twój Panie, lud pielgrzymi **E H cis**
prosi, byś był światłem. **A Fis H_{4-3}**
Byś na drodze do królestwa **E H_7 cis E_7**
wzmacniał serca swoim Ciałem. **A Fis E H**
Zostań, zostań wśród nas, o Panie. **gis Cis fis a E H E**

1. Chlebie życia, Tyś sam jest naszą siłą **e a e**
i czynisz trudną drogę tak bezpieczną. **e D e**
Jeśli siły na tym szlaku w nas osłabną, **e H_7 C**
ręka Twoja niech obdarza wciąż nadzieją. **a Fis_7 H_7**

2. Twoja Krew niechaj jest napojem mocy
i kieruje zapał kroków w Twoje ślady.
Jeśli radość gaśnie w sercach od słabości,
Twój głos sprawi, że obudzi się w nas świeżość.

3. Twoje Ciało, o Jezu, rodzi Kościół,
bo uczysz, żeśmy braćmi w pyle drogi.
Jeśli krzywdy niszczą światło Twej miłości,
z Twego serca płynie nowe przebaczenie.

319. LUDU KAPŁAŃSKI (318)

Ref. Ludu kapłański, ludu królewski, **G h e C**
Zgromadzenie Święte, Ludu Boży, **D G e C a**
śpiewaj twemu Panu. **C G**

1. Tobie śpiewamy, o Synu umiłowany Ojca. **G e**
Uwielbiamy Cię, Mądrości przedwieczna, **h C D e**
Żywe Słowo Boga. **C D e**

2. Tobie śpiewamy, jedyny Synu Maryi Panny.
Uwielbiamy Cię, Chrystusie, nasz Bracie,
Tyś nas przyszedł zbawić.

3. Tobie śpiewamy, Mesjaszu przyjęty przez ubogich.
Uwielbiamy Cię, o Chryste, nasz Królu
cichy i pokorny.

4. Tobie śpiewamy, jedyny Pośredniku ludzkości.
Uwielbiamy Cię, o Prawdo i Życie,
Drogo nas wiodąca.

5. Tobie śpiewamy, Arcykapłanie w Nowym Przymierzu.
Uwielbiamy Cię, o Boże pokoju,
przez Krew Twego Krzyża.

6. Tobie śpiewamy, Ożywcze Źródło dające łaskę.
Uwielbiamy Cię, bo gasisz pragnienie.
Żywa Wodo, Chryste.

7. Tobie śpiewamy, o Winny Szczepie przez Ojca dany.
Uwielbiamy Cię, o Krzewie ożywczy,
my, Twe latorośle.

8. Tobie śpiewamy, prawdziwa Manno, dająca życie.
Uwielbiamy Cię, o Chlebie żyjący,
któryś zstąpił z nieba.

9. Tobie śpiewamy, Pasterzu wiodący do Królestwa.
Uwielbiamy Cię, bo w jedno zgromadzasz
wszystkie owce Twoje.

320. ŁASKA TWOJA PANIE (320)

Ref. Łaska Twoja Panie, **d C**
jest wielkim darem, jest wielkim darem.

1. Widziałem życie, widziałem śmierć. /x3 **d**
Ty pokonałeś! **A_7**

2. Jest we mnie życie, jest we mnie śmierć. /x3
Ty pokonałeś

321. ŁASKĄ JESTEŚMY ZBAWIENI (321)

Łaską jesteśmy zbawieni, z łaski możemy tu stać. **C a F G**
Łaską usprawiedliwieni, i przez Baranka Krew. **C a F G**
Wzywasz nas Panie do siebie, **E a**
przed Twój w niebie Tron. **F G**
My łaską obdarzeni, **C a**
Tobie składamy hołd. **F G C a**
Tobie składamy hołd. **F G C**

322. MA DUSZA PRAGNIE BOGA (322)

1. Ma dusza pragnie Boga, **e C G D_7**
chcę spocząć w Nim, **C a H_7**
z tęsknoty cała drży. **e a D_7 G H_7**
Wstań, duszo moja, **e C G D_7**
oto Oblubieniec, **C a H_7**
oto Pan, Bóg twój. **e a H_7 e**

2. Ty dasz mi pokój serca,
Panie mój,
bo Tyś zbawieniem mym.
Tak, w Tobie znajdzie
pokój dusza moja
i uciszy się.

323. MAGNIFICAT (323)

Magnificat /x3 anima mea dominum. **D G A_7 D**
Magnificat /x3 anima mea.

324. MARANATHA I (325)

Ref. Maranatha, przyjdź Jezu, Panie,	**A D A D**
w swej chwale do nas zejdź!	**A E**
Maranatha, usłyszy wołanie,	**A D A D**
gdy się wypełnią wieki!/x2	**^{1}|A E A ^{2}|A E a**
1. Jak rosy chłód na spragniony grunt,	**a d a d**
jak dobry chleb na głodnego dłoń.	**a d a E A**

2. W Dziecięciu Ty objawiasz się nam,
przez wichru szum dajesz poznać się.

3. W Kościele Twym, gdzie dajesz się nam,
przez Ciała, Krwi tajemniczą moc

4. Gdy miłość swą okażemy w krąg,
przychodzisz już dziś na ziemię swą.

325. MARANATHA II (326)

Ref. Maranatha, przyjdź Panie, przyjdź	**h e**
Jezu, Maranatha! /x2	**D e_7 Fis_7**
1. I usłyszałem, jak gdyby głos donośny z nieba,	**h e h A G A h**
tłum wielki śpiewał: „Alleluja”.	**h e h A G A h**
Zbawienie, moc i chwała,	**h e**
zbawienie, moc i chwała od Boga!	**e h G A h**

2. Dwudziestu czterech starców i czworo zwierząt przed tronem,
pokłon oddało Mu, Alleluja!
I wyszedł głos od tronu,
wszyscy Jego słudzy chwalcie Go!

3. I usłyszałem głos, jakby huk potężnych gromów,
Głos, który w niebie grzmiał: „Alleluja”.
Bo zakrólował Pan Bóg nasz,
bo zakrólował Pan Bóg nasz wszechmocny!

4. Oto nadeszły chwalebne gody Baranka,
małżonka czeka już, Alleluja!
Błogosławieni, którzy
wezwani są na ucztę Baranka!

326. MARIO, PROSZĘ, SPRAW (327)

Mario, proszę, spraw,	**D A h**
aby życie mi nie było obojętne.	**G D A**
Abym zawsze kochał to, co piękne,	**fis h**
pozostawił ciepły ślad na czyjejś ręce.	**G D A**

327. MARYJO WEŹ MNIE ZA RĘKĘ (328)

W moim sercu wyrósł Krzyż,	**g**
który życie daje mi.	**g D**
On przyprowadził mnie do Ciebie	**D**
o Panie, tylko Ty,	**D g F B**
możesz odbudować mój dom.	**c D**
Maryjo, weź mnie za rękę,	**g F**
podprowadź do Twego Syna.	**Es D**
Przyciśnij mnie do drewna,	**g F**
niech spłynie Krew i mnie oczyści.	**B D**

328. MARYJO, MATKO MOJEGO WEZWANIA (329)

1. Maryjo, Matko mojego wezwania,	**E gis**
chcę i pragnę, idąc za Twym słowem,	**cis A H**
czynić wszystko, co powie mi Jezus,	**E**
miłować Jego wolę.	**gis**
A wszystko inne, ze względu na niego samego.	**cis A H**
Ref. Bo tak jest z tymi, którzy z Ducha	**E**
narodzili się.	**gis**
Nikt nie wie, dokąd pójdą za wolą Twą.	**cis A H**

2. Słuchać słowa całym sercem
i w Duchu Świętym je wypełniać.
Amen. Amen. Amen.

329. MARYJO, NAUCZ MNIE MODLIĆ SIĘ (330)

1. Maryjo, naucz mnie modlić się tak, jak Ty,	**a E_7 a A_7 d**
bo ufać chcę, jak Ty.	**G G_7 C (d G F C)**
Zawierzyć Ci serce moje,	**E_7 a A_7**
napełnić się Twym pokojem.	**d G C E_7**
Daj, bym miał, nie pragnąc, mieć.	**F C**
Daj mi Twej miłości chcieć.	**d E**

2. Maryjo, naucz mnie skupiać wciąż wolę mą,
na Twoim wiernym „fiat”.
Gdy wola ma się zachwieje,
umocnij we mnie nadzieję.
Błagam Cię, sił mi brak,
osłoń mój życia szlak.

330. MARYJO, ŚLICZNA PANI (331)

1. Maryjo, śliczna Pani, Matko Boga i ludzi na ziemi.	**G h_7 C D G**
Tyś świata Królową, Tyś Gwiazdą na niebie,	**a D G E**
Ty nas wiedziesz przed Jezusa wieczny tron.	**C A_7 D D_7**
Ref. Maryja, Ave Maryja,	**G C G**
u Boga nam wybłagaj zdroje łask,	**G H_7 E**
by świat lepszy był, by w miłości żył,	**a D G E**
o Maryjo, miej w opiece dzieci swe!	**a D G**

2. Maryjo, śliczna Pani, świat dziś czuje na swych ustach gorzkie łzy.
W sercu ból, smutek, żal, a w oczach wciąż strach,
usłysz Pani, błaganie, pomóż nam.

331. MATKA (333)

1. Kiedy masz chwile smutne w Twym życiu,	**e D**
powierz się Matce.	**C H_7 e**
Kiedy rozpacz rozdziela Twe serce,	**e D**
ofiaruj się Jej.	**C H_7 e**
Ref. Matce, która pod krzyżem stała.	**e**
Matce, która się z Synem żegnała,	**C**
która uczyć Cię będzie pokory,	**D**
cierpienie znieść ci pomoże.	**G H**

2. Kiedy zgubisz swą drogę do Boga,	**e D**
powierz się Matce.	**C H_7 e**
Gdy w Twym sercu znów gości trwoga,	**e D**
ofiaruj się Jej.	**C H_7 e**
Ref. Matce, która pod krzyżem stała.	**e**
Matce, która się z Synem żegnała,	**C**
która uczyć Cię będzie pokory,	**D**
cierpienie znieść ci pomoże.	**G H**

3. Kiedy wyruszysz w daleką wędrówkę,
powierz się Matce.
Gdy na szlaku zaskoczy Cię burza,
ofiaruj się Jej.

332. MARYJO, TYŚ NASZĄ NADZIEJĄ (332)

1. Gdy popatrzysz dookoła, gdy otworzysz swoje oczy,	**h e**
wówczas dojrzysz tylko smutek,	**A A_7**
który nasze życie mroczy.	**D Fis Fis_7**
Dni tak szare, niepogodne, bez uśmiechu i radości,	**h e**
tylko smutek sam pozostał,	**A A_7**
który w sercach naszych gości.	**D Fis**
Lecz nadzieja jest w Maryi,	**e A**
która sama, choć stroskana,	**D h**
zawsze cieszy i rozdaje łaski, które płyną od Pana.	**e E_7 A A_7**
Ref. Maryjo, Tyś naszą nadzieją,	**D e**
Maryjo, Ty radość nam dasz!	**E_7 A**
Spraw, Mario, niech serca się śmieją,	**D G**
Maryjo, daj na szare dni pogodną twarz!	**D A_7 D**

2. Wejdź, Maryjo, w nasze życie, w nasze serca i zagrody,
daj na szare dni codzienne,
trochę szczęścia i pogody.
Schyl się, Matko, nad ludzkością, co pokoju jest spragniona
i jak tulisz swego Syna,
tak nas wszystkich weź w ramiona.
Przynieś, Matko, na swych rękach
tę największą radość świata.
Przynieś, Matko, nam Jezusa w nasze młode, trudne lata.

333. MATKO BOGA (334)

Ref. Matko Boga, Królowo świata, **e A_7 D h**
Matko ludzi, módl się za nami. **e A_7 D D_7**
Matko Boga, Królowo świata, **e A_7 D h**
Matko ludzi, prowadź nas. **e A_7 D**

1. Maryjo, Ty w mój każdy dzień, **D G A_7 D**
prowadź mnie, kieruj mną, ze mną bądź. **G D G A_7**
Chciej, o Pani, dziś modlitwy przyjąć te, **D G Fis h**
za siostrę, brata i za mnie też. **G D A_7 D**

2. Maryjo, każdy człowiek powie Ci,
prowadź mnie, kieruj mną, ze mną bądź.
Chciej, o Pani, dziś modlitwy przyjąć te,
za biednych, samotnych i głodnych też.

3. Maryjo, chory człowiek powie Ci,
prowadź mnie, kieruj mną, ze mną bądź.
Chciej o Pani dziś modlitwy przyjąć te,
by każdy wytrwał w cierpieniu swym.

4. Maryjo, mąż i żona powie Ci,
prowadź mnie, kieruj mną, ze mną bądź.
Chciej, o Pani, dziś modlitwy przyjąć te,
za miłość w rodzinie, za zgodę w niej.

5. Maryjo, małe dziecko powie Ci,
prowadź mnie, kieruj mną, ze mną bądź.
Chciej, o Pani, dziś modlitwy przyjąć te,
za każde nowe życie, by mogło żyć.

6. Maryjo, cały świat dziś mówi Ci,
prowadź mnie, kieruj mną, ze mną bądź!
Chciej, o Pani, dziś modlitwy przyjąć te,
niech pokój i miłość na świecie zawsze trwa.

334. MATKO RANNYCH PACIERZY

1. Matko rannych pacierzy,	**G C_9 G**
Matko polskich ołtarzy.	**G C D**
Gdy o świtaniu oczy otwieram,	**C D e**
na Panią świtu Ciebie wybieram.	**C D G**
2. Matko polskiego słońca,	**G C_9 G**
południem na polskiej drodze.	**G C D**
Kiedy na drodze pot z czoła ocieram,	**C D e**
na Panią skwaru ciebie wybieram.	**C D G**
Ref. Matko mojego krzyża,	**G C_9 G**
zawsze bądź jego ozdobą.	**C D G**
Codziennie dusza do Pana się zbliża,	**C D e C**
i dojdę, dojdę bo idę z Tobą.	**G C_9 G**

3. Matko polskich zachodów,
wietrze wieczornych łąk.
Gdy się zmęczony o laskę wspieram,
na Panią znoju ciebie wybieram.

4. Królowo Polski i chwili,
Nagrodo gasnących dni.
Kiedy u kresu na sen się zbieram,
na pół sennych marzeń Ciebie wybieram.

335. MATKO, JA WIELBIĘ CIĘ (335)

1. Bądź pozdrowiona łaski pełna, Maryjo Matko ma.	**E H**
Przyjmij dzięki, Matko moja, bo wielka dobroć Twa.	**H_7 E**
Ref. Matko, ja wielbię Cię, Matko ja kocham Cię,	**A E**
o Matko, spójrz, pobłogosław wszystkie dzieci swe.	**fis H_7 E E_7**
Matko, ja wielbię Cię, Matko, ja kocham Cię,	**A E**
o Matko, spójrz, pobłogosław mnie.	**fis H_7 E**

2. Dziś do Ciebie przychodzimy, Ty witasz dzieci swe.
Biednym, smutnym, zrozpaczonym, Ty dajesz łaski swe.

336. MATKO, KTÓRA NAS ZNASZ (336)

Ref. Matko, która nas znasz, **d B**
z dziećmi Twymi bądź. **C d**
Na drogach nam nadzieją świeć **d F C**
z Synem Twym z nami idź. **B C d C a d**

1. Z wszystkich niewiast wybrana – **F d**
przyjdź i drogę wskaż. **B C d**
Córko ludu Bożego – **F d**
do Syna Twego nas prowadź. **g A_7**
Służebnico pokorna – **d B**
pokój światu daj. **g B C**

2. Królowo ognisk rodzinnych –
Dziewico, wzorze prostoty -
Oblubienico cieśli –

3. Królowo narodu naszego –
Uciśnionych nadziejo –
Światło łaknących prawdy –

4. Pociecho ludu biednego -
Pani wszelkiej radości –
Matko tkliwego serca –

5. Dziewico, Matko Chrystusa -
Dziewico, Matko Kościoła –
Dziewico, Matko ludzi –

6. Matko, przez Syna nam dana –
Matko, która nas słuchasz -
Ty nas zawsze rozumiesz –

7. Dziewico z nami idąca –
Historii świata promieniu –
Pośredniczko najlepsza -

8. Matko ludzi bezdomnych -
Matko prześladowanych –
Matko ludzi wzgardzonych –

9. Matko ludzi cierpiących –
Matko z sercem przeszytym -
U stóp krzyża stojąca –

10. Matko płacząca nad nami –
Matko przed karą chroniąca –
Matko nas przyjmująca –

337. MEMU BOGU, KRÓLOWI (337)

Alleluja, Alleluja, Alleluja, Amen. **e C D e C D e**
Memu Bogu, Królowi, będę śpiewał tę pieśń, **e C D e**
teraz, zawsze, na wieki, Amen. **C D e**
Alleluja, Alleluja, Alleluja, Amen. **e D h e C D e**

338. MIŁOSIERDZIE PAŃSKIE (338)

Miłosierdzie Pańskie wyśpiewywać na wieki./x2	**D G /x2**
Dla Ciebie Jezus na krzyżu rozpięty.	**e A**
Nie rozpaczaj grzeszniku, Ty możesz być święty.	**e A**
Jezu, ufam Tobie. /x3	**D h G A**

339. MIŁOŚCI KRÓL

Niezwykły jest, Najwyższy jest, Wspaniały Jezus.	**cis H E A**
Cudowny jest, Potężny jest, Bóg Żywy Jezus. /x2	**cis H E A**
Ref. Stworzenie całe czci Imię to.	**A H E**
A pieśń radości brzmi, z wszystkich stron.	**A H cis**
Aniołów chór ogłasza, że Jezus Królem jest.	**fis E A**

340. MIŁOŚĆ DODA WAM SKRZYDEŁ (339)

Miłość doda wam skrzydeł,	**e h C D**
uniesie duszę do Boga.	**G a D**
Gdy jak ziarnko piasku stanę się mały,	**a e a D**
Jezus podniesie mnie.	**e C G**

341. MIŁOŚĆ NIEPRZYJACIÓŁ (340)

1. Miłujcie waszych nieprzyjaciół	**E**
I módlcie się za tych, którzy was prześladują.	**E fis**
Tak będziecie synami Ojca waszego,	**E**
Który jest w niebie.	**E fis**
Ref. Ponieważ On sprawia,	**E**
Że słońce Jego wschodzi nad złymi i nad dobrymi	**E fis E**
I On zsyła deszcz	**E fis**
Na sprawiedliwych i niesprawiedliwych.	**fis E**
2. Jeśli bowiem miłujecie tych, którzy was miłują,	**E**
Cóż za nagrodę mieć będziecie?	**E fis**
Czyż i celnicy tak nie czynią?	**fis E**
3. I jeśli pozdrawiacie tylko swych braci,	
Cóż szczególnego czynicie?	
Czyż i poganie tego nie czynią?	
Bądźcie więc święci, jak Bóg jest święty!	**E fis**
Bądźcie więc święci, jak Bóg jest święty!	**E fis**

342. MIŁOŚĆ TWA (341)

Miłość Twa od najwyższych gór wyższa jest.	**C d G C e a**
Wielka jest wierność Twa, do nieba sięga wzwyż.	**d G C C_7**
Miłość Twa głębsza, niż ocean bez dna.	**d G C e a**
Wielka jest wierność Twa, gdy do mnie zniżasz się.	**d G C**

343. MIŁOŚĆ TWOJA NAD GÓRAMI (342)

Miłość Twoja nad górami, ponad szczyty wznosi się.	**C D G C D G**
Jak to jest, że jesteś, /x3 z nami i w niebie nie brakuje Cię.	**C D C D C D G**
Panie, jeśli zechcesz przyjąć mnie taką, jaką jestem,	**C D G e**
jestem gotowa już dziś.	**C D G**
Jeśli rozkażesz, odrzucę wszystko, co nie z Ciebie,	**C D G e**
by za Tobą w prawdzie, by za Tobą w prawdzie	**C D C D**
by za Tobą w prawdzie iść	**C D G**
Bo z Tobą, Panie, i przez Ciebie	
wszystko, wszystko dzieje się.	
Także życie moje, niech w Twoim trwa imieniu.	**C D G e**
Ty mi pozwoliłeś, /x3 na nowo narodzić się.	**C D C D C D G e**
Ty mi pozwoliłeś, /x3	**C D C D C D G**

344. MIŁOŚĆ UKRZYŻOWANA (343)

1. Nie jestem tu ze względu na człowieka.	**fis h fis**
Nie jestem tu, by uciec przed światem.	**D E A**
To Pan powołał mnie,	**h Cis fis**
To Pan powołał mnie.	**h Cis fis**
Ref. Jego Słowo mnie pokrzepia,	**fis cis**
Przeprowadza mnie przez ciasną bramę.	**h Cis**
Pan powiedział, bądź barankiem,	**fis cis**
Bowiem miłość ukrzyżowana jest.	**h_7 D fis**
2. Macie być solą dla ziemi,	**E fis**
Macie być światłem dla świata.	**E fis**
Cieszcie się, gdy wam robią krzywdę,	**D Cis**
Jesteście wtedy błogosławieni.	**D Cis**
3. Oporu złemu nie stawiajcie,	**E fis**
Nadstawcie drugi policzek.	**E fis**
Nie brońcie swego imienia,	**D Cis**
Jesteście wtedy błogosławieni.	**D Cis**

4. Nie brońcie swego majątku, **E fis**
Poddajcie wszystko bez walki. **E fis**
Dajcie darmo temu, kto was prosi, **D Cis**
Jesteście wtedy błogosławieni **D Cis**

345. MIŁUJCIE SIĘ WZAJEMNIE (344)

Ref. Miłujcie się wzajemnie, **C B a_7 d F**
tak, jak Ja was umiłowałem. /x2 **g d C_2 B**

1. Gdybym mówił językami ludzi i aniołów, **B_{7+} $C_{/B}$**
a miłości bym nie miał, **B $C_{/B}$ B**
stałbym się jak miedź brzęcząca, **B_{7+} $C_{/B}$**
albo cymbał brzmiący. **B $C_{/B}$ B**

2. Gdybym też miał dar prorokowania i znał wszystkie tajemnice
i posiadał wszelką wiedzę.
I wiarę miał tak wielką, iżbym góry przenosił,
a miłości bym nie miał, byłbym niczym.

3. I gdybym rozdał na jałmużnę całą majętność moją,
a ciało wystawił na spalenie,
lecz miłości bym nie miał,
nic bym nie zyskał.

4. Miłość cierpliwa jest i łaskawa,
miłość nie zazdrości i nie szuka uznania.
Nie unosi się pychą
i nie szuka swego.

5. Miłość nie unosi się gniewem,
nie pamięta złego.
Nie cieszy się z niesprawiedliwości,
lecz weseli się z prawdy.

6. Miłość wszystko znosi,
miłość wszystkiemu wierzy,
we wszystkim pokłada nadzieję,
miłość wszystko przetrzyma.

7. Miłość nigdy nie ustaje,
nie jest jak proroctwa, które się skończą.
Teraz więc trwają: wiara, nadzieja i miłość,
z nich największa jest miłość.

346. MIRIAM (345)

Ref. Pomódl się Miriam, aby Twój Syn żył we mnie.	**D G**
Pomódl się, by Jezus we mnie żył.	**D G**
Gdzie Ty jesteś, zstępuje Duch Święty,	**e A**
gdzie Ty jesteś, niebo staje się.	**e A**
1. Miriam, Tyś jest bramą do nieba,	**D G**
moim niebem jest Twój Syn.	**D G**
Weź mnie, weź mnie do swego łona,	**e A**
bym bóstwem Jezusa zajaśniał jak Ty.	**D G A_7 D**
2. Gdybym umarł, Jezus żyłby we mnie,	**D G**
gdybym umarł, odpocząłbym.	**D G**
Przyspiesz, przyspiesz moją śmierć,	**A G**
pragnę umrzeć, aby żyć.	**D G A_7 D**

347. MISERICORDIAS DOMINI (346)

Misericordias Domini	**d A d C**
in aeternum cantabo.	**F C d A_7 d**
(O miłosierdziu Pana zawsze będę śpiewać.)	

348. MNIEJSZY

1. Co małe i wzgardzone jest	**a C G**
W twych oczach wielką wartość ma	**h A**
Tę drogę przecież ty sam	
Przeszedłeś, by naprawić świat.	
Tylko nieliczni, których wzrok	
pokornie czyta twoje ślady.	
Znajdują Boga, kiedy mrok	
chce zgubić ludzi w pysze swej.	
Ref. Franciszku naucz nas,	**G a e**
podążać drogą pokory./x2	**G a e**

2. To miłość co uniża się, by sobą karmić ciągle nas.
W twym sercu wypaliła to, co wielkie w oczach ludzi jest.
I odtąd zmienił się twój smak. Co gorzkie słodkim stało się.
Każdy na Ziemi to twój brat, bo w niebie czeka Ojciec nasz.

Bridge. Ty pragnąłeś, aby wszyscy bracia **a e**
byli najmniejszymi spośród ludzi. **G D**
Co w ubóstwie i pokorze Pana
odnajdują pełną radość życia.
Żłób w Betlejem i krzyż na Kalwarii
zapisałeś w sercach braci łzami.
Aby mogli w swym powszednim chlebie
dostrzec ukrytego Pana z nami.

Ref. Franciszku naucz nas, **G a e**
podążać drogą pokory./x2 **G a e**

349. MODLITWA FRANCISZKAŃSKA (348)

1. O Panie, uczyń mnie Twoim narzędziem, **D D_4 D D_4**
uczyń mnie narzędziem Twego pokoju. **D D_4 G H_7**
Gdzie nienawiść, abym umiał nieść miłość, **e g A**
tam gdzie krzywda, bym wnosił przebaczenie. **B A D G A**
Gdzie zwątpienie, abym umiał nieść wiarę, **D D_4 D D_4**
gdzie niezgoda, bym budował jedność. **D D_4 G H_7**
Tam, gdzie błąd, abym prawdę umiał nieść, **e A fis H_7**
zrozpaczonym ukazywał nadzieję. /x2 **e A D D_7**

Ref. O Mistrzu daj mi proszę, wielkie serce, **G H e**
aby było kroplą rosy dla świata. **a a_7 D**
Głosem prawdy i nadziei, szczęśliwym porankiem **C D h e**
dla dnia każdego człowieka. **C D G G_7**
Z ostatnimi świata kroczyć chcę przez życie, **C D h e**
radość znajdować w ubóstwie, **C D G**
znajdować w ubóstwie. /x2 **a (D_7) D_7 (G)**

2. Panie, uczyń mnie Twoją pieśnią,
uczyń mnie pieśnią Twego pokoju.
Abym smutnym mógł rozdawać radość,
gdzie ciemność, bym wnosił Twoje światło.
Albowiem dając, uczy się kochać życie,
tylko służąc, uczy się żyć w radości.
Przebaczając, znajduje przebaczenie,
a umierając, rodzi się do wieczności. /x2

350. MOCĄ SWĄ OBDARZ NAS (347)

Mocą swą obdarz nas, Duchu Święty, przyjdź. **e C D G**
Światło prawdy w nas wlej,Miłości tchnienie daj. **e C D e**
Przybądź do naszych serc i wypełnij je.
Oświeć nasz każdy dzień. Tyś naszym Bogiem jest.

Jesteś naszym światłem, otwierasz oczy nam.
Tyś Wyzwolicielem, co zrywa więzy zła.
Tyś Pocieszycielem, ocierasz bólu łzę,
dajesz moc wytrwania i dar jedności Twej.

351. MOGĘ MÓWIĆ, ŻE KOCHAM (349)

1. Mogę mówić, że kocham wszystkich, **G h**
mogę mówić, że kocham Boga, **C c**
lecz nie mogę już Tobie mówić, że kocham Cię. **G h a D G D**
Nic już nie mam, nic nie posiadam, **G h**
nawet miłość nie jest moja **C c**
i nie mogę już Tobie mówić, że kocham Cię, **G h a D G**
dlaczego? **D**

Ref. Klaro, Klaro, nie! Mając Ciebie, **G h G C c**
byłbym większy niż sam król. **G D**
Lecz Ty to wiesz, że bogactwa **G h G C c**
już nie znaczą dla mnie nic. **G a D G**

2. I dlaczego twarz trędowatych
mogę co dzień dotykać czule,
a nie mogę już tak dotykać Twej. Dlaczego?
Ty wybrałeś Panią Biedę,
która może jest piękniejsza,
wszystko dałeś jej, mnie nie dając nic. Dlaczego?
Dlaczego?

Ref. Klaro, Klaro, nie! Mając Ciebie,
byłbym większy niż sam król.
Lecz Ty to wiesz, że bogactwa
już nie znaczą dla mnie nic.
Taka miłość nie jest dla nas już. **C c G**

352. MOŻE DALEKO (350)

Może daleko jesteś od Niego, **D h e A**
może zgubiłeś ścieżki Jego ślad.
Może w samotną ruszyłeś drogę
i nie wiesz, jak Bóg ciebie zna.
Nie martw się, Bóg ciebie kocha, On zawsze z Tobą jest.
Podnieś swój zmęczony wzrok i popatrz przed siebie.
Zacznij od nowa, zacznij jeszcze raz. /x3

353. MÓJ JEZU, MÓJ ZBAWCO (351)

Mój Jezu, mój Zbawco, **A E**
któż jest tak wielki, jak Ty? **fis cis D**
Przez wszystkie dni wysławiać chcę **D A D A**
wspaniałe dzieła Twoich rąk. **D G h E**
Mój Panie, obrońco, **A E**
źródło mych natchnień i sił. **fis cis D**
Niech cały świat, wszystko, co jest, **D A D A**
zawsze wielbi Imię Twe. **D G h E**

Ref. Krzycz na cześć Pana, rozraduj się w nim. **A fis D E**
Ogłaszaj wszędzie, że On Panem jest.
Góry ustąpią na dźwięk Jego słów,
gdy przemówi Stwórca ziem. **E E_7**
Patrzę z podziwem na dzieła Twych rąk, **A fis D E**
zawsze chcę kochać Cię, przy Tobie być.
Co może równać się z tym, co u Ciebie mam.

354. MÓJ JEZUS KRÓLEM KRÓLÓW JEST (352)

Ref. Mój Jezus Królem królów jest. **E A H_7**
Mój Jezus władać będzie wciąż.
Królestwo Jego wiecznie trwa.
On zbawił duszę mą i teraz we mnie mieszka już.

1. On dał mi całkiem nowe życie,
uczynił mnie dzieckiem światłości.
Dziedzictwem swym obdarzył mnie,
bo umiłował mnie mój Ojciec Bóg.

2. On wziął na siebie moje winy,
On wyrwał mnie z królestwa ciemności,
choroby wszystkie wziął na Siebie
i już nie muszę się niczego bać.

355. MÓJ MISTRZU (353)

1. On szedł w spiekocie dnia	**d**
i w szarym pyle dróg.	**A**$_7$
A idąc uczył kochać i przebaczać.	**d**
On z celnikami jadł,	**d**
On nie znał, kto to wróg,	**A**$_7$
pochylał się nad tymi, którzy płaczą.	**d**
Ref. Mój Mistrzu, przede mną droga,	**d**
którą przebyć muszę tak, jak Ty.	**D**$_7$ **g**
Mój Mistrzu, wokoło ludzie,	**A**$_7$
których kochać trzeba tak, jak Ty.	**d**
Mój Mistrzu, niełatwo cudzy ciężar	**d**
wziąć w ramiona tak, jak Ty.	**D**$_7$ **g**
Mój Mistrzu, poniosę wszystko,	**A**$_7$
jeśli będziesz ze mną zawsze Ty.	**d**

2. On przyjął wdowi grosz
i Magdaleny łzy,
bo wiedział co to kochać i przebaczać.
I późną nocą On
do Nikodema rzekł,
że prawdy trzeba pragnąć, trzeba szukać.

3. Idziemy w skwarze dnia
w szarym pyle dróg,
a On nas uczy kochać i przebaczać.
I z celnikami siąść,
zapomnieć, kto to wróg,
pochylać się nad tymi, którzy płaczą.

356. MÓJ PAN JEST DOBRYM PASTERZEM (354)

Ref. Mój Pan jest Dobrym Pasterzem,	**d C B A**$_7$
Niczego nie brak mi.	**d g A**$_7$
On Bramą jest. Prowadzi mnie,	**g C B A**$_7$
Na Krzyżu swe życie dał.	**g A**$_7$ **d**
1. Prowadzisz mnie nad wody zdrój,	**g A**$_7$ **B A**$_7$
Twa Miłość schronieniem mym.	**g A**$_7$
Chociażbym szedł w ciemności swej,	**g A**$_7$ **B A**$_7$
Tyś ze mną, nie lękam się!	**g A**$_7$

2. Obfitość Twa zastawia stół, **g A_7 B A_7**
Mych wrogów zawstydzasz dziś. **g A_7**
W strapieniu mym pocieszasz Ty, **g A_7 B A_7**
Olejkiem namaszczasz mnie! **g A_7**

357. MÓJ PAN MOCĄ MOJĄ JEST (355)

1. Mój Pan mocą moją jest, **D C**
Pieśnią i Zbawieniem, On Bogiem mym. /x2 **G D**

Ref. Dla Ciebie otwieram serce me. /x3 **C G D**

2. Mój Pan Królem był i jest, **D C**
na zawsze i na wieki. Amen. /x2 **G D**

358. MÓJ PAN ŻYJE (356)

Mój Pan żyje, niech będzie wywyższony **D A_7 D G**
i błogosławiony Bóg zbawienia mego./x2 **D A_7 ^{1}|D ^{2}|D D$_7$**
Będę śpiewał Ci, wielbił Imię Twe **G D A_7 D**
wśród narodów i głosił chwałę Twą. **E A A_7**

359. MÓJ ZBAWICIEL (357)

Mój Zbawiciel, On bardzo kocha mnie. **D A e h**
Ja nie wiem, czemu miłością darzy mnie.
On mi nowe życie dzisiaj ofiarować chce.
Będę, będę mieszkał razem z Panem mym. /x2

360. MÓW DO MNIE, PANIE (358)

Mów do mnie, Panie, chcę słyszeć Cię. **h A G_{7+} A**
Przyjąć od Ciebie, co masz dla mnie. **G_{7+} A G A**
Nie chcę się chować, lecz w Tobie skryć.
W cieniu Twym, Panie, chcę iść.

Ref. Święty, potężny jesteś Panie nasz, **h A G h**
przed Tobą dziś możemy stać, **A G h**
dzięki łasce, nie dzięki nam samym. **h A G h A**

361. MÓWIŁAŚ, WIEM (360)

1. Mówiłaś: „Wiem, nie jestem dzieckiem, **D D_{7+} G_{7+}**
wiem, co jest dobre w moim życiu, a co nie”. **D D_{7+} G**
I dopadł Cię przeklęty ogień
i ciągle pali, ciągle pali, niszczy cię.

2. Mówiłaś, Bóg jest gdzieś daleko,
na pewno nie wie, co w mym życiu dzieje się.
Nie chciałaś wierzyć mi, że tamtej nocy,
właśnie dla ciebie Boży Syn narodził się.

Ref. I wciąż cię kocha, kocha, kocha, kocha, **D**
kocha, kocha nieprzytomnie. **D_{7+} G G_{7+}**
I wciąż cię kocha, kocha, kocha, kocha, **D**
kocha, kocha tak, jak nikt. **D_{7+} G**

3. Mówiłaś: „Ja mam czas, nie umieram,
życie jest super, gdy coś dzieje się”.
Gdy jesteś sam, długo sam, to już nie wierzysz,
że jest gdzieś ktoś, kto naprawdę kocha Cię.

362. MROK (361)

1. Mrok ogarnął całą ziemię, na ulicy cisza. **e D h C a h e**
Tylko twoje kroki słychać, twój płacz i jęk. **e D h C a h e**

Ref. On przyszedł po to, by ci pomóc **a_7 h e**
z upadku twego wyjść,
byś nigdy więcej już nie błądził,
byś znalazł drogę w życiu tym.

2. Jesteś przecież jeszcze młody, wiele możesz zdziałać,
tylko życie tracisz swoje w różny sposób.

363. MY JESTEŚMY NA ZIEMI ŚWIATŁEM TWYM (362)

My jesteśmy na ziemi światłem Twym. **C a d**
My jesteśmy na ziemi światłem Twym. **G C**

Aby ludzie widzieli dobre czyny w nas **F C a**
i chwalili Ojca, który w niebie jest. /x2 **^{1}|d G C C_7 ^{2}|d G C**

364. NA DRUGI BRZEG (871)

1. Tak jest mało czasu, mało dni, **D**
serce bije tylko kilka chwil. **G A**
Niespokojne czeka wierci się, **D**
kiedy w końcu Ty przytulisz je. **G A**
Tak jest mało czasu mało dni, **D**
serce bije tylko kilka chwil. **G A**
Nie wiem czy Cię poznam, ale wiem, **D**
że na pewno Ty rozpoznasz mnie. **G Fis**

Ref. Zabierzesz mnie na drugi brzeg, **h G**
za tobą będę do nieba biegł. /x2 **D A**

2. Nie jest wcale ciężko kiedy wiem,
że na końcu drogi spotkam Cię.
Chociaż było tyle trudnych dni,
codziennie bliżej nieba – warto żyć!
Tak jest mało czasu, mało dni,
serce bije tylko kilka chwil.
Nie wiem czy Cię poznam, ale wiem,
że na pewno Ty rozpoznasz mnie.

3. Mijają godziny, mija czas,
szukam Cię na niebie pośród gwiazd.
Nie wiem czy Cię poznam, ale wiem,
że na pewno Ty rozpoznasz mnie.

365. NA GOLGOCIE STOI KRZYŻ (363)

1. Na Golgocie stoi Krzyż, **e**
ciało już zdjęte, zbliż się, zbliż. **a e**
Popatrz, Jezus u Twych stóp, **G a**
czeka na Niego pusty grób. **a e**

2. Gdy go bili, byłeś tam,
kiedy umierał, został sam.
O mój Jezu, drogę wskaż,
którą pójdę jeszcze raz.

Ref. Widzę wstającą tęczę, **e**
nadziei dobrej znak. **a e**
Jeszcze nie jest za późno, **G a**
by powiedzieć Ci, o Panie, Panie, tak. **a e**

3. Nikt nie cierpiał tak, jak Ty,
bowiem Ty cierpisz wszystkie dni.
Nasze grzechy gwoździmi są,
w Twoich świętych ranach tkwią.

366. NA KRZYŻ PATRZĘ W SAN DAMIANO (364)

Ref. Na Krzyż patrzę w San Damiano, **C G a e**
Panie, chcę być dzieckiem Twym. **F C G G_7**
Na Krzyż patrzę w San Damiano, **C G a e**
Panie, uczyń mnie narzędziem Twym. **F C G C**

1. Abym miłość niósł, gdzie jej brak, **C G C**
bym przebaczenie niósł wzgardzonym w krąg. **G a**
Bym ludziom pokój dał, bym umiał prawdą żyć **F G C a**
i był Twoim głosem, **F G**
Twoim wzrokiem, Twoją nadzieją. **F G G_7**

2. Abym radość niósł smutnym dniom,
abym światło niósł w grzechu mrok.
Bym ludziom wiarę dał, bym sprawiedliwość dał
i był Twoją wolą,
Twoim oddechem, Twoją pokorą.

3. Abym bratem był słońca dróg,
abym z wiatrem grał pośród pól.
Bym gwiazdkę śniegu mógł każdemu dziecku dać,
o Tobie mówić,
że jesteś Życiem, w Tobie się spalić.

367. NA NOWO STWARZAJ MNIE (365)

Ref. Na nowo stwarzaj mnie, **C D e_7**
Niechaj z Ducha zrodzę się. **C D e_7**

1. To Ty jesteś Ożywicielem, **a C**
Tchnij nowe życie w moje martwe ciało. **H_7**
To Ty jesteś Odnowicielem, **a C**
Spraw, by me serce żywe się stało. **H_7**

2. To Ty jesteś Miłości Płomieniem,
Przyjdź i rozpal przygaszone serce.
To Ty jesteś Ożywczym Strumieniem,
Niech z boku Chrystusa nowe życie czerpię.

3. To Ty jesteś duszy oczyszczeniem,
Niech me rany obmywa Krew z drzewa życia.
To Ty jesteś moim Odpocznieniem,
Niech w ramionach Krzyża Twój powiew mnie porusza.

Ref. Na nowo stwarzaj mnie, **C D e_7**
Niechaj z Ducha zrodzę się. **C D e_7**

4. To Ty jesteś moim Pragnieniem, **a C**
Niechaj me serce Twojej woli szuka. **H_7**
To Ty jesteś moim spełnieniem, **a C**
Daj mi dziś Panie narodzić się z Ducha. **H_7**

368. NA WIEKI BĘDZIE TRWAĆ (368)

Na wieki będzie trwać chwała Boża, **E H_7 A E**
bo raduje się Pan, że uczynił świat.
Śpiewać chcę memu Bogu po wszystkie dni,
sławić, co stworzył On i wysławiać Go.

369. NA ZIEMIĘ PEŁNĄ KRZYWD (369)

1. Na ziemię pełną krzywd, potoków łez, **G C_9 G**
w ten czas, gdy zatracono życia sens, **G C_9 G e**
Panie, przyjdź, wołamy Ciebie, wysłuchaj nas. **C D G e**
Panie, przyjdź, Boże przyjdź, prowadź nas. **C D G**

2. Spraw, aby zapomniano słowo „wróg”, **G C_9 G**
by nie profanowano słowa „brat”. **G C_9 G e**
Panie, przyjdź, wołamy Ciebie, wysłuchaj nas, **C D G e**
Panie, przyjdź, Boże przyjdź, prowadź nas. **C D G (G_7)**

Ref. Panie, przyjdź, Boże przyjdź **C D**
i z serc naszych wyrwij zło. **G e**
Utwórz z nich, o utwórz z nich miłości krąg. **C D G**

3. Ja wierzę, że nadejdzie taki dzień,
że człowiek przezwycięży w sobie zło,
że na oczyszczoną ziemię przyjdzie Bóg,
przyjdzie Bóg i wyzwoli wierny lud.

370. NAD RZEKAMI BABILONU (370)

Ref. Nad rzekami Babilonu siedzieliśmy, **e**
Płacząc rzewnie na wspomnienie Syjonu. **e**
Na topolach tamtej krainy, **D**
Zawiesiliśmy nasze harfy i cytry. **C H_7**

1. Ci którzy nas uprowadzili, **e H_7**
Żądali od nas pieśni, **C H_7**
Żądali pieśni radości, **e H_7**
Ci którzy nas uciskali. **C H_7**

2. Jakże możemy śpiewać pieśń Pańską **e H_7**
W obcej krainie? **C H_7**
O Jeruzalem jeśli zapomnę o tobie, **e H_7**
Niech uschnie moja prawica, **C H_7**
Niech język mój przyschnie do gardła, **C H_7**
Jeśli nie będę pamiętał o tobie, **e H_7**
Jeśli nie postawię Jeruzalem e **e H_7**
Ponad największą moją radość. **C H_7**

371. NAJPIERW ANIOŁ JEJ ZWIASTOWAŁ (371)

1. Najpierw Anioł jej zwiastował, **e**
że się stanie Matką Słowa, **a D e**
potem Bóg z Niej ciało wziął. **a D_7 e**
Gdy nadeszła zaś godzina, **G**
głos konającego Syna, **H_7**
Matką mą (On) uczynił Ją. **C D A**

Ref. Jak to dobrze w Matce Boga, **e**
także swoją Matkę mieć, **C**
przez otwarte Jej ramiona **a**
wprost w ramiona Ojca biec. **H_7**

2. Ona zawsze przy mnie blisko,
mogę Jej powierzyć wszystko.
W Niej jest wiary mej ostoja.
Ona uczy sercem patrzeć,
bym szedł za Jezusem zawsze.
Jego Matka - Matka moja.

372. NAJWYŻSZEMU PANU CHWAŁA (372)

Ref. Najwyższemu Panu chwała, Alleluja, Alleluja! **d B g A d B g C d**

1. Bądź uwielbiony, Panie, **d B**
za Twoje do nas przybycie, **g d**
za Ciało, którym nas karmisz, **F C F**
za Kościół, którym jesteśmy! **d A**
Alleluja! **d C d**

2. Dzięki składamy za wszechświat
nigdy nieogarniony,
za ziemię, nasze mieszkanie,
za światło, wodę i życie.
Alleluja!

3. Bądź uwielbiony nasz Boże
za twórczą pracę człowieka,
za miłość, która nas łączy,
za piękno, dobro i prawdę.
Alleluja!

4. Dzięki składamy, Panie,
za dzieło naszego zbawienia,
za to, że stałeś się Ciałem,
za Twoje życie, naukę i cuda.
Alleluja!

5. Bądź uwielbiony, Panie,
za Krzyż, na którym skonałeś,
za Zmartwychwstanie Twoje,
za Ducha, którego nam dałeś.
Alleluja!

6. Bądź uwielbiony, Boże,
za każdy grzech przebaczony,
za ludzi, wśród których żyjemy,
za ludzi, których spotkamy.
Alleluja!

7. Dzięki składamy za dobra
od Ciebie otrzymane,
za naszą dzisiejszą ofiarę,
za słowa nam przekazane.
Alleluja!

8. Bądź uwielbiony, Boże,
nasz Stworzycielu.
Bądź uwielbiony, Jezu, nasz Panie.
Bądź uwielbiony Duchu, nasza miłości.
Alleluja!

373. NAKARMIŁEŚ MNIE, PANIE (373)

Nakarmiłeś mnie, Panie, **e D**
nakarmiłeś mnie. **e D**
Ochroniłeś moje Sanktuarium, /x2 **C D e**

Tyś, Jezu, pokarm żywy mój. /x2 **C D e**

374. NALEJMY OLIWY (374)

Nalejmy oliwy do naszych serc	**e D G**
i wyjdźmy na spotkanie Pana.	**a H_7**

375. NASZ BÓG

1. Wodę zamieniłeś w wino,	**cis A E**
ślepi przy Tobie znów widzą.	**cis A E**
Któż jest jak Ty? Tylko Ty.	**fis H**
Blaskiem rozświetlasz ciemności,	**cis A E**
człowiek powstaje z marności.	**cis A E**
Któż jest jak Ty? Tylko Ty.	**fis H**
Ref. Nasz Bóg jest wielki, nasz Bóg jest silny.	**cis A**
Boże nikt inny nie równa się z Tobą.	**E H**
Nasz Bóg uzdrawia, jest wszechmogący.	**cis A**
Nasz Bóg, Nasz Bóg.	**E H**
2. Blaskiem rozświetlasz ciemności,	
człowiek powstaje z marności.	
Któż jest jak Ty? Tylko Ty.	
Bridge: Jeśli nasz Bóg jest przy nas,	**cis**
już nic nas nie zatrzyma.	**A**
Jeśli nasz Bóg jest z nami,	**E**
któż jest przeciwko nam? /x2	**H**

376. NASZ BÓG JEST POTĘŻNY W MOCY SWEJ (375)

Nasz Bóg jest potężny w mocy swej.	**A E H**
Króluje nad nami dziś.	**cis A**
Z nieba rządzi w mocy,	**E**
Miłości, mądrości swej.	**H cis**

377. NASZ PAN NA PEWNO PRZYJDZIE (376)

Nasz Pan na pewno przyjdzie,	**A E**
czekaj na Niego, gdyż On nie spóźni się.	**fis D E**
Nasz Pan na pewno przyjdzie,	**A E**
i nic Mu nie przeszkodzi.	**fis D E**
Alleluja. /x8	**A E fis D E**

378. NAUCZ MNIE MIŁOŚCI KRZYŻA (377)

Ref. Naucz mnie miłości krzyża,	**d**
Naucz mnie miłości krzyża,	**d**
Wciąż umierać razem z Tobą - Baranku.	**F C A d**
Naucz mnie miłości krzyża,	**d**
Naucz mnie miłości krzyża,	**d**
We krwi Twojej płukać szaty - Baranku.	**F C A d**
1. Spójrz Panie na słabe serce moje,	**d C g A**
Które pragnie rozdawać Twą miłość.	**d C g A**
Nie tylko przyjaciołom, a nade wszystko wrogom,	**d g A d**
Ty, ukryty w mym wnętrzu, kochaj.	**g A d**
2. Pełen miłości patrzysz z drzewa krzyża,	
Rozciągając szeroko ramiona.	
Niech każde cierpienie przybliża mnie do Ciebie	
Naucz mnie ofiary, Baranku milczący.	

379. NIC NAS NIE ZDOŁA ODŁĄCZYĆ (378)

Nic nas nie zdoła odłączyć od Ciebie,	**C G a_7 F G**
Miłości Twej nigdy nie zgaśnie płomień.	**C G a F G**

380. NIC NIE MUSISZ MÓWIĆ, NIC (379)

Nic nie musisz mówić, nic,	**d B**
odpocznij we mnie, czuj się bezpiecznie. /x2	**C F A_7**
Pozwól kochać się, miłość pragnie Ciebie. /x2	**d B C F A_7**

381. NIE BÓJ SIĘ, BO JA JESTEM Z TOBĄ (380)

Ref. Nie bój się, bo Ja jestem z tobą! /x3	**e C D**
Mówi Pan.	**C D e**
Odkupiłem cię, dałem ci Imię Swe,	**G h**
Moim jesteś więc już,	**C D**
nie utoniesz, gdy będziesz po wodzie szedł,	**G h**
ogień nie strawi cię.	**C D G**
Nie! Nie! Nie utoniesz! Nie! Nie! Nie spłoniesz!	**e h e h**
Bo Ja jestem z tobą, mówi Pan.	**C D G e**

382. NIE BÓJ SIĘ, NIE LĘKAJ SIĘ

Nie bój się, nie lękaj się **d a**
już się więcej nie zawstydzisz.
Nie bój się, nie lękaj się
twym Zbawicielem Święty Izraela. **F d a d**

383. NIE BÓJCIE SIĘ ŻYĆ DLA MIŁOŚCI (381)

Nie bójcie się żyć dla miłości, **e a_7 D H_7**
dla tej miłości warto żyć. **e D e a e**

384. NIE CHCĘ WIĘCEJ (383)

Nie chcę więcej, by **G e**
życiem moim rządził grzech co dnia. **C D h e**
Co złe, z mego serca wyrzuć dziś, **C D h e**
pragnę uwielbiać Imię Twe. **C D D_7**
Prowadź mnie co dnia wciąż wyżej i wyżej. **C D h e**
Prowadź mnie, Panie mój, wyżej wciąż. **C D h e**
Prowadź mnie z dnia na dzień, wciąż wyżej i wyżej, **C D h e**
chcę kiedyś zobaczyć Twoją twarz. /x2 **C a D (D_7)**

385. NIE LĘKAJ SIĘ MÓJ SŁUGO (384)

Ref. Nie lękaj się, mój sługo, bo ja Ciebie wykupiłem, **e C G H_7**
wezwałem Cię po imieniu, tyś jest moim na zawsze.
Gdy pójdziesz przez wody - ja tam będę z Tobą,
Gdy pójdziesz przez rzeki - nie zatopią Ciebie.

1. Gdy pójdziesz przez ogień, nie spalisz się **C**
i nie strawi Cię płomień. **G**
Albowiem ja jestem Pan, Bóg Twój. **C**
Święty Twój Zbawca. **H_7**

2. Nie bój się robaczku, Jakubie,
nieboraku Izraelu.
Albowiem ja, Pan, mówię Ci: „Nie lękaj się,
przychodzę Ci z pomocą”.

3. Czyż może niewiasta zapomnieć o dziecku?
Ta, która kocha syna swego łona?
A nawet gdyby ona zapomniała,
Ja nie zapomnę o Tobie!

386. NIE LĘKAJCIE SIĘ (385)

Ref. Nie lękajcie się, Ja jestem z wami. **C F G /x2**
Nie lękajcie się, ja jestem z wami. **a_7 e F d G**
Nie lękajcie się, Bóg jest miłością.
Nie lękajcie się, trwajcie mocni w wierze.

1. Ty jesteś skałą Zbawienia, **F G**
jedyną naszą ostoją. **F G C**
Przychodzimy do Ciebie po Światło, **a_7 e F C**
ulecz nasze serca, zmartwychwstać daj. **F d G**

2. Pomóż nam wytrwać przy Tobie,
być wiernym w wierze przez życia czas.
Tylko w Tobie cała nasza nadzieja,
miłosierdziem swoim uzdrawiaj nas.

3. Przekażcie światu mój Ogień
Pokoju i Miłosierdzia.
Nieście wszystkim orędzie nadziei,
Moje światło niech świeci wśród was.

387. NIE LĘKAJCIE SIĘ (LEDNICA) (386)

Ref. Nie lękajcie się, nie lękajcie się, **e h C G**
otwórzcie drzwi Chrystusowi. **a H**

1. Twoja droga, Panie mój, **d E**
wzywa i zaprasza, **a**
choć za oknem ciemno jest. **F G**
Słyszę Twe wołanie, **C**
więc wychodzę z domu **a**
i spotykam braci. **G**
Wyruszamy Twoją drogą, **C**
nikt już nie jest sam. **H**

2. Chociaż droga trudna jest,
serce cię prowadzi.
Chrystus zajaśnieje nam
we wschodzącym słońcu.
Weźmie nas za rękę,
powiedzie do domu,
tam, gdzie czeka na nas Ojciec,
Miłujący Bóg.

3. Słońce, które wzejdzie tu,
Zbawcę zapowiada.
My idziemy pewniej już,
patrząc w oczy Pana.
On jest naszą Drogą,
On jest naszą Prawdą,
On jest naszym Życiem,
Miłujący Bóg.

388. NIE MA CIĘ, PANIE (387)

Ref. Nie ma Cię, Panie, nie ma Cię	**e D**
W moim życiu, ciemno jest!	**a e D**
Rana ma krwawi, boli mnie,	**e D**
Daj odpowiedź, nie ma Cię!	**a e**
1. To jest to miejsce, nie uciekaj stąd,	**D e D e**
To jest brama, przez którą możesz przejść,	**C H_7**
To jest droga, którą możesz pójść.	**C H_7**

2. Tu, w tym cierpieniu właśnie skrył się Pan,
Jest tak blisko, że nie czujesz Go!
Jest tak blisko, że nie słyszysz Go!

3. Serce spotka serce, rana spotka ranę,
Choć nie czujesz, to właśnie tu jest Bóg,
Choć nie czujesz, to wiernie przy nim trwaj!

Ref. Znajdziesz Go, wkrótce znajdziesz Go!
W twoim życiu Światłość jest.
Rana twa wieńcem chwały jest,
W niej spotkanie dokonuje się.

389. NIE MA INNEGO BOGA (388)

Nie ma innego boga,	**D G A**
który by był jak Bóg nasz.	**D G A**
Wielki jest Pan,	**G A**
wspaniałe dzieła Jego.	**D h**
Wielki jest Bóg, nasz Pan.	**G A D**

390. NIE MA W ŻADNYM INNYM ZBAWIENIA (390)

Nie ma w żadnym innym zbawienia,	**C G C G**
gdyż nie dano ludziom pod niebem	**C G F C G**
żadnego innego imienia,	**C G C G**
w którym moglibyśmy być zbawieni.	**G C G F C G**
Ja jestem Drogą, Prawdą i Życiem,	**a G F**
nikt nie przychodzi do Ojca, inaczej	**a G a**
jak tylko przeze mnie.	**a G F a**

391. NIE MA WIĘKSZEJ MIŁOŚCI (391)

Nie ma większej miłości, nie ma większej miłości, **a E a C G C**
jak oddać swoje życie za przyjaciół swych. **F G C E_7 a E_7 a E a**

392. NIE MAM NIC (392)

1. Nie mam nic, co bym mógł Ci, Panie, dać. **D e**
Nie mam sił, by przed Tobą, Panie, stać. **G D**
Puste ręce przynoszę przed Twój w niebie tron. **D D_7 G g**
Manną z nieba nakarm duszę mą. /x2 **D e A D**

2. Dotknij łaską swej mocy duszę mą,
oddal małość, co rani miłość Twą.
Pełne dłonie daj przynieść przed Twój święty tron.
Manną z nieba nakarm duszę mą. /x2

393. NIE MAM NIC, CO MÓGŁBYM TOBIE DAĆ (872)

Nie mam nic, co mógłbym Tobie dać. **C G a F**
I nie wiem jak iść, żeby już nie gubić się. /x3

Więc serce swe oddaję Ci, nie pragnę nic, tylko łaski (Twej). /x4

Miłością swą zatrzymam czas, niech będzie tak, byśmy mogli trwać.
W nadziei, że Ty jesteś tu. Przychodzisz, by nam dodać sił.

394. NIE MAM NIC, OPRÓCZ TWEJ MIŁOŚCI (393)

1. Nie mam nic, oprócz Twej miłości, Panie Jezu, **D E A fis**
oprócz niej, nie mam nic. **D E A A_7**
Nie mam nic, oprócz Twej dobroci, Panie Jezu, **D E A fis**
nie mam prawie nic. **D E A**

Ref. Jak liść jesienią musi z drzewa spaść, **D E A cis fis**
jak śnieg, co wiosną z ziemi spłynie. **D E A cis fis**
Tak ginę i ja, lecz Ty każesz trwać **D E Cis fis D**
w Tobie, Panie. Chcę Ci serce dać. **A h E A**

2. Twoja moc wypełniła moją duszę, Panie,
Twoja święta moc.
Twoja dłoń odnalazła moją rękę w tłumie,
by mnie wieść przez noc.

395. NIE MAMY JUŻ MIEJSCA STAŁEGO (394)

Nie mamy już miejsca stałego **G_6 $D_{/Fis}$**
wśród wszystkich zakątków tej ziemi. **e_7 C_2**
Szukamy wciąż miejsca stałego,
wciąż do nowego dążymy.
Ale przyjdzie taki dzień,
gdy zapuka do ciebie Ktoś.
Wówczas powie ci: „Odnalazłeś swój dom”,
Dom spotkania Miłości.

Będzie to piękne spotkanie,
spotkanie, którego nie zna nikt.
Będzie to przebywanie
na zawsze i po wieczne dni.
Jasność stanie przed tobą
i ciemność na zawsze przeminie.
Pan wyjdzie na to spotkanie
w jedynej dla ciebie godzinie.

396. NIE NAM PANIE, NIE NAM (873)

Ref. Nie nam Panie, nie nam **E H_7**
lecz Twemu Imieniu daj chwałę i cześć, **A fis E H_7**
Nie nam, Panie, nie nam, **Gis cis**
lecz Twemu Imieniu daj cześć! **A H_7 E**

1. Święty, Święty, Święty Wszechmogący Bóg, **E A**
który jest, który był i który ma przyjść. **E H_7**
I chwalmy i wywyższajmy Go na wieki! **E H_7 E**
Błogosławmy Ojca i Syna z Duchem Świętym,
błogosławcie wszystkie dzieła Pańskie Panu.
I chwalmy i wywyższajmy Go na wieki!
Niech chwalą Go, pełnego chwały
i niebo i ziemia, i wszelkie ich stworzenia.
I chwalmy i wywyższajmy Go na wieki!
O Panie nasz i Boże, Ty godzien jesteś
otrzymać sławę, chwałę, cześć i
błogosławieństwo.
I chwalmy i wywyższajmy Go na wieki!

Ref. Nie nam Panie, nie nam **E H_7**
lecz Twemu Imieniu daj chwałę i cześć, **A fis E H_7**
Nie nam, Panie, nie nam, **Gis cis**
lecz Twemu Imieniu daj cześć! **A H_7 E**

2. Ty jesteś święty Panie nasz i Boże, **E A**
a Twój majestat nad wszystkim coś stworzył. **E H_7**
I chwalmy i wywyższajmy Go na wieki! **E H_7 E**
Oddajcie Panu chwałę, wszyscy słudzy Jego,
bojący się Boga, mali i wielcy.
I chwalmy i wywyższajmy Go na wieki!
Godzien jest Baranek, który był zabity,
otrzymać wszelką chwałę i błogosławieństwo.
I chwalmy i wywyższajmy Go na wieki!
Błogosławcie Pana wszystkie
dzieła pańskie.
I chwalmy i wywyższajmy Go na wieki!

3. Chwała Ojcu i Synowi i Duchowi Świętemu,
jak było na początku, teraz, zawsze i na wieki wieków. Amen. /x4
(I chwalmy i wywyższajmy Go na wieki!)

397. NIE ODCHODŹ JESZCZE, OJCZE FRANCISZKU (395)

1. Nie odchodź jeszcze, Ojcze Franciszku, **A A_7 fis**
oczaruj świat, poeto Boży. **D E A A_7**
Stań przed złym wilkiem, cieniem Chrystusa bądź, **D h cis fis**
pokaż, jak narzędziem Ojca być. **h E_7 A**

Ref. Boże, Ojcze nasz, Boże, Ojcze nasz, **A A_7**
niepojęty jest dar miłości Twej. **G Fis h**
Boże, Ojcze nasz, Boże, Ojcze nasz, **d A fis**
naucz mnie wciąż narzędziem jej być. **fis h E_7 A**

2. Nie odchodź jeszcze, Ojcze Franciszku,
pocałuj twarz trędowatego.
Biednemu oddaj serce, bogatym światło,
aby Miłość kochał cały świat.

3. Nie odchodź jeszcze, Ojcze Franciszku,
pomóż zrozumieć ludziom Boga.
Usłyszeć krzyk milczenia, zobaczyć mrok,
naucz, jak dobrem przezwyciężać zło.

398. NIE PŁACZ, TO TYLKO KRZYŻ (396)

Ref. Nie płacz, to tylko Krzyż, **a F**
przecież tak trzeba. **G C E**
Nie drżyj, to tylko Miłość, **a F**
jak rana w przylepce chleba. **G C E**

1. I ty, jak Judasz, **a d**
wciąż zdradzasz Pana. **G C E**
I tylko ten głos: **a$_7$ F**
„Przyjacielu, po coś przyszedł?” **G C E**

2. Widzisz ten policzek,
na nim twoja ręka.
I tylko to spojrzenie:
„Czemu mnie bijesz?”

3. Spójrz, to Golgota,
nie odwracaj wzroku.
Na szczycie są trzy krzyże,
a w środku Chrystus Pan.

399. NIE ROZBUDZAJCIE JEJ (397)

Ref. Nie rozbudzajcie jej, **e H$_7$**
Nie budźcie jej ze snu, **e H$_7$**
Póki sama przyjść nie zechce! **e H$_7$**
Ukochana ma! **C H$_7$**
Nie rozbudzajcie jej, **e H$_7$**
Nie budźcie jej ze snu, **e H$_7$**
Póki sama przyjść nie zechce! **e H$_7$**
Ukochana ma! **a H$_7$**

1. Biegnij, pociągnij mnie za sobą, **a H$_7$**
wprowadź mnie w komnaty Twe,
Cieszyć się będziemy sobą
i sławić Miłość Twą

2. Nie znam siebie prowadź mnie,
Pokaż mi drogi Twoje!
Szukam Ciebie miły mój,
Pochwyciłam Cię i już nie puszczę!

3. Jam Twoja, miły mój,
A Ty jesteś mój,
Rozpala mnie miłości żar
Nic nie zdoła go ugasić!

4. Pod drzewem obudziłem Cię, **e H$_7$**
Poczęła Cię tam Matka Twoja,
Tam poczęła cię ta która,
Porodziła cię!

400. NIE ŚCIGAJ SIĘ Z MIŁOŚCIĄ (398)

Nie ścigaj się z miłością - zaufaj jej. **D e A_7 D**
Niech będzie twoim gościem, ty posuń się, **h e G A**
a ona, gdy urośnie - usunie lęk. **fis h e A_7 D**
Do siostry świętości zaprosi Cię. **h C a_7 E_7 A_7**
Nie lękajcie się, /x3 **D A e h a H**
Bóg jest miłością. **e A A_7**
Nie lękajcie się, /x3 **D A e h a H**
Bóg jest miłością. Bóg jest miłością **e A D**

401. NIE TEN BOGATY (399)

1. Nie ten bogaty, co kapie od złota, **d a g a**
ani ten, który zagarnął pół świata. **d a g C**
Czymże jest złoto? Tylko grudką błota, **F G F C**
są inne skarby, niech ku nim duch wzlata. **d a B a d**

2. Na jednej z ulic Asyżu tłum ludzi **d a g a**
otacza kołem nędznego żebraka. **d a g C**
U jednych litość, u drugich śmiech budzi. **F G F C**
Cóż to za człowiek, skądże nędza taka? **d a g a d**

3. Gruby wór szary ciało jego kryje.
Powróz na biodrach, jego bose nogi.
Głowa odkryta, choć żar słońca bije.
Czyliż kto może być bardziej ubogi?

4. Ale, o dziwo, ten żebrak wesoły.
On nie narzeka, ani się też smuci.
On ciągle sobie pieśń pobożną nuci.
On ciągle sobie pieśń pobożną nuci.

5. Gdy ktoś nad nędzą Jego się lituje,
On nań z uśmiechem zwraca oczy swoje.
I mówi, że się ubogim nie czuje.
Woła w zachwycie: „Bóg mój, wszystko moje”.

6. I choć sam biedny, lecz wielu wzbogaca.
Tworzy zakony, zakłada klasztory.
W nich kwitnie miłość, modlitwa i praca.
W nich znajdzie pomoc ubogi i chory.

7. O wielki Święty, o ziemi ozdobo!
Twe Imię w sercach naszych jest wyryte.
Spraw, byśmy idąc w ubóstwie za Tobą,
znaleźli skarby Boże przeobfite.

402. NIE UMIEM DZIĘKOWAĆ CI, PANIE (400)

1. Nie umiem dziękować Ci, Panie, **C G C**
bo małe są moje słowa. **e F G**
Zechciej przyjąć moje milczenie **F G C a**
i naucz mnie życiem dziękować./x2 **¹|d G C C₇ ²|d G C**

2. Naucz milczeć w zachwycie, gdy dajesz,
naucz kochać goręcej, gdy bierzesz.
Naucz ufać miłości Twej, Panie,
choćby wszyscy przestali Ci wierzyć.

3. Naucz patrzeć w Twe oczy, mój Boże,
naucz Krzyż Twój całować i nosić.
Naucz słuchać Cię sercem pokornym,
I otwierać swe serce na oścież.

403. NIE UMRĘ

1. Bądź uwielbiony, Boże mój, **A D**
Nadziejo ma! **fis E**
Przy Tobie już nie lękam się, **A D**
bo miłość Twa sprawi, że: **fis E**

Ref. Nie umrę, ale będę żyć, **D A**
Bo Bogiem mym Chrystus Pan! **fis E**
Jak On powstanę z martwych i **D A**
Wejdę do Jego bram. **fis E**

2. Bądź zawsze ze mną, Boże mój,
Miłości ma!
Bym innym głosił Imię Twe,
bo z nimi wraz:

3. O Jezu, przemień w siebie mnie,
Ostojo ma!
Daj mi na wieki sławić Cię,
by słyszał świat o tym, że:

404. NIE ZDEJMĘ KRZYŻA (401)

1. Nie zdejmę krzyża z mojej ściany, **C G a**
za żadne skarby świata. **F f C G**
Bo na nim Jezus ukochany, **C G a**
grzeszników z niebem brata. **F f C C₇**

Ref. Nie zdejmę Krzyża z mego serca, **F G C C_7**
choćby mi umrzeć trzeba. **F G C C_7**
Choćby mi groził kat, morderca, **F G C e a**
bo Krzyż, to klucz do nieba. **d_7 G C**

2. Nie zdejmę Krzyża z mojej duszy, **C G a**
nie wyrwę go z sumienia. **F f C G**
Bo Krzyż szatana wniwecz kruszy, **C G a**
bo Krzyż, to znak zbawienia. **F f C C_7**

Ref. A gdy zobaczę w poniewierce
Jezusa Krzyż i ranę,
która otwiera Jego Serce,
w obronie Krzyża stanę.

405. NIEBIOSA, ROSĘ (402)

1. Niebiosa, rosę spuśćcie nam z góry, **d C_7 F B F d C**
Sprawiedliwego wylejcie chmury! **d g C B C_7**
O wstrzymaj, wstrzymaj Twoje zagniewanie **F C B F C**
i grzechów naszych zapomnij już Panie! **A d g C_7 F**

2. Niebiosa, rosę...
Grzech nas oszpecił i w nędznej postaci
stoim przed Tobą, jakby trędowaci.

3. Niebiosa, rosę...
O spojrzyj, spojrzyj na lud Twój znękany
i ześlij Tego, co ma być zesłany!

4. Niebiosa, rosę spuśćcie nam z góry, **d C_7 F B F d C**
Sprawiedliwego wylejcie chmury! **d g C B C_7**
Pociesz się ludu, pociesz w twej niedoli, **F C B F C**
już się przybliża kres twojej niewoli! **A d g C_7 F**

5. Niebiosa, rosę...
Roztwórz się ziemio i z łona twojego
wydaj nam, wydaj już, Zbawcę naszego!

406. NIECH BĘDĄ PRZEPASANE (404)

Ref. Niech będą przepasane biodra wasze — **C F C G**
i zapalone pochodnie. /x2 — **C F D_7 G**

1. Bądźcie podobni do ludzi, — **a d G**
którzy czekają na Pana, — **a G a E**
kiedy z uczty weselnej powróci, — **a E a**
aby Mu zaraz otworzyć, — **E a G C**
gdy przyjdzie i zakołacze. — **a C E**

2. Wtedy szczęśliwi ci słudzy,
których Pan czujnych zastanie.
Swoje biodra rzemieniem przepasze,
każe im zasiąść do stołu,
obchodząc, sam będzie służył.

3. Gdyby gospodarz to wiedział,
kiedy złodziej nadejdzie,
nie pozwoliłby wkraść się do domu.
W niespodziewanej godzinie
Człowieczy Syn do nas przyjdzie.

407. NIECH BĘDZIE CHWAŁA (405)

Niech będzie chwała i cześć, i uwielbienie. — **E A**
Chwała i cześć Jezusowi. — **E H**
Chwała, niech będzie chwała, — **E E_7 A a**
tak, Jemu chwała i cześć. — **E H_7 E**

408. NIECH CIĘ PAN BŁOGOSŁAWI I STRZEŻE (406)

Niech Cię Pan błogosławi i strzeże. — **d g d**
Niechaj Pan daje pokój Ci. — **d g d D_7**
On miłością napełnia serce twe, — **g A_7**
zawsze z Tobą jest. — **d A_7 d**

409. NIECH CZYSTA WODA (407)

1. Tęsknotę, Panie, wlej nam w duszę, — **D G A**
do ziemi czystej i zielonej. — **D G A**
Franciszkowego ducha tchnij — **Fis h G D**
w człowiecze serca zagonione. — **G C A**

Ref. Niech czysta woda i zieleń łąk, — **D A G A**
niech błękit nieba i ptaków lot, — **D A G A**
to wszystko, coś Panie stworzył mocą swoich rąk, — **D Fis h G**
niech głosi chwałę Twą. — **D C A**

2. Od nas zależy piękno ziemi,	**D G A**
od nas zależy każdy dzień.	**D G A**
Potrzeba kogoś, kto serca zmieni,	**Fis h G D**
kto śniegom wróci dawną biel	**G C A**

3. Miłości Bożej Piewco ubogi,
ratować ziemię przyszedł czas.
Sercom ludzkim tak bardzo drogi,
święty Franciszku, prowadź nas.

410. NIECH MOJE MILCZENIE (408)

Niech moje milczenie strzeże ofiary,	**H_7 e a C H_7 e**
którą składam Tobie.	**H_7 e**
Niech cierpienie moje będzie zakryte.	**H_7 a H_7 e**

411. NIECH NAS OGARNIE ŁASKA (410)

Niech nas ogarnie łaska, Panie, Twa.	**C G a F G**
Duch Twój Święty niech dotknie nas.	**F C d G (C)**

412. NIECH OBLICZE (411)

Niech oblicze Twe, Panie mój,	**a E a C**
zajaśnieje nad sługą twym.	**F G**
Niech przenika mnie jego blask.	**a E a G a**

413. NIECH TWÓJ ŚWIĘTY DUCH (412)

1. Niech Twój Święty Duch	**C**
dziś przenika mnie	**G C**
i niech zawsze już	**F C**
gości w duszy mej.	**G C**
Ref. I niech spadnie deszcz	**F**
błogosławieństw Twych.	**e**
Ojcze, obmyj mnie,	**d**
Duchu Święty, przyjdź.	**G**

2. Duchu Święty, przyjdź,
działaj z mocą w nas.
Duchu Święty, przyjdź,
przemień smutku czas.

414. NIECH ZAPŁONIE PŁOMIEŃ (413)

1. Przejdziemy świat, a w sercach żar,	**E**
modlitwą będzie nasz każdy krok.	**cis A**
Nadzieja rośnie, dzień już świta,	**fis$_7$ cis**
to rozbrzmiewa nowy śpiew.	**fis H**
To ten sam blask rozjaśnia świat,	
już od dwóch tysięcy lat.	
Serca tęsknią, cierpią, pragną	
przebudzenia jeszcze raz.	
Ref. Niech zapłonie płomień,	**E**
niech w ciemności płonie.	
Zmienia noc na jasny dzień,	**A H**
niech śpiew się wzmaga	**fis$_7$**
i niech miłość wzrasta.	**cis**
Ogniu, płoń!	**A cis H**
2. Za prawdą idź, w miłości mów.	
Jezusa Imię to nasza moc.	
By chronić dzieci, upadłych podnieść,	
napełnić naród pieśnią swą.	
Niech ten sam blask rozjaśnia świat,	
niech dalej trwa tysiące lat.	
Serca tęsknią, cierpią, pragną	
przebudzenia jeszcze raz.	

415. NIECHAJ CIĘ, PANIE (414)

Niechaj Cię, Panie, wielbią wszystkie Twoje dzieła,	**a e C D E**
i święci Twoi niech Cię błogosławią!	**a$_7$ D$_2$ E**
Niech mówią o chwale, Twojego Królestwa	**C D e h C**
i niech głoszą Twoją potęgę /x2	**C D h E**

416. NIECHAJ MIŁOŚĆ TWA (415)

Niechaj miłość Twa, jak potężna fala,	**D G D G A**
spłynie tu przez łaski Twej zdrój.	**fis h fis h**
Chryste, dotknij mnie.	**G A D**

417. NIECHAJ ZSTĄPI DUCH TWÓJ (416)

1. Niechaj zstąpi Duch Twój i odnowi ziemię,	**d**
życiodajny spłynie deszcz na spragnione serce.	**g**
Odnów mnie i uświęć mnie,	**B A**
uwielbienia niech popłynie pieśń. /x2	**A d (B A)**
Ref. Chwała Jezusowi, który za mnie życie dał.	**B F**
Chwała temu, który pierwszy umiłował mnie.	**B F**
Jezus, tylko Jezus Panem jest.	**B A d**

418. NIEGODNY (417)

Ref. Niegodny jestem Panie przyjąć Cię do mej duszy,	**e C**
lecz niech to wyznanie, niech Cię żal mój wzruszy.	**a h**
Pociesz mnie, przebaczeniem daruj mi winy, zbrodnie	**e C**
i uświęć swym wejrzeniem, bym Cię przyjął godnie.	**a h**
1. Dzieci niegodne tak wielkiej ofiary	**e**
z Twego stołu dary biorą.	**C h**
Ręce do Ojca podnoszą po dary	
i z ufnością, i z pokorą.	
Panem Tyś naszym i Ojcem na wieki,	
chociaż słabi pobłądzimy.	
Przecież spod Twojej nie ujdziem opieki,	
gdy Cię pośród nas czujemy.	
2. My za Chrystusem idziemy przykładem,	
czy w nieszczęściu, czy w niedoli.	
On nam pokazał i wzory, i szlaki,	
jak żyć według Ojca woli.	
Boży Baranku, co gładzisz grzech świata,	
aby lud Twój żył bezpiecznie.	
Przywróć nam wiarę i miłość do brata,	
daj nam pokój, pokój wieczny.	

419. NIEPOJĘTA ŁASKA (874)

Ref. Niepojęta łaska Jego,	**G a_7**
wciąż dosięga nas,	**d_7 F G**
gdy podnosi, przemienia serca	**G a_7**
i uwalnia nas.	**d_7 F G**
Prawda ta.	**C**
1. On jest ojcem sierot,	**a_7 F**
opiekunem wdów, jest dobry Bóg.	**a_7 F G a_7**
Dom swój daje wszystkim opuszczonym.	**F d_7 F**
Zsyła deszcz obfity	**a_7 F**
na to co spragnione i wyczerpane jest.	**a_7 F G a_7**
Dobry jest dla biednych,	**F**
w łasce swej nasz Bóg	**d_7**
do nas uniżył się.	**F G**
2. On zna każde serce,	
nie odwraca się, gdy wzywamy Go.	
Kocha nas pomimo tego,	
że tak niewiele możemy mu dać.	

420. NIEPOJĘTA TRÓJCO (418)

Ref. Niepojęta Trójco, niewysłowiona!	**d C F C d**
Wsłuchany w Ojca przedwieczny Syn,	**d C F**
Święty Duch, Pocieszyciel,	**F C d**
Pokoju Dar!	**C F C d**
1. Chwała i śpiew Tobie, Trójco niepojęta,	**d g B**
wielbimy Cię hymnem, pieśnią i muzyką.	**B a d**
Radości bez końca uciesz się darami,	
trud nasz jest tańcem przed Tobą, Najwyższy!	
2. Miłości przedziwna, odpuść zło, nieprawość,	
przybądź z odpocznieniem, nadzieją i mocą.	
Jedności cudowna przynieś ciałom zdrowie,	
chorym bądź lekarstwem, ukojeniem serc.	

Ref. Niepojęta Trójco, niewysłowiona! **d C F C d**
Wsłuchany w Ojca przedwieczny Syn, **d C F**
Święty Duch, Pocieszyciel, **F C d**
Pokoju Dar! **C F C d**

3. Niechaj w Twej opiece wznoszą się kościoły, **d g B**
z troską strzeż pokoju, pojednaj walczących. **B a d**
Świętych Zamieszkanie, spójrz na wszystkie domy,
gdzie chleb dzielą z głodnym, bo Ty mieszkasz w nim.

4. Wspominamy braci, którzy powiedzieli:
„Pomnijcie na nas w waszej modlitwie!”
Wejrzyj na nich, Panie, Ojcze miłosierdzia,
według bogatego skarbca miłości i łaski.

5. Przez modlitwy Matki, co Pana powiła,
Józefa, co z lękiem Skarb brał w swoje ręce,
męczenników, sprawiedliwych, którzy w Tobie żyli,
wysłuchaj modlitwy, przyjmij dziękczynienia.

6. Ojcze, Synu, Najpiękniejszy Duchu,
Trójjedyna Miłości, Boże wszechdobroci,
chwała Tobie, śpiew, nasze uwielbienia,
po wszystkie wieki i czasy bez końca.

421. O HOSTIO ŚWIĘTA (419)

Ref. O, Hostio Święta, zdroju Bożej słodyczy **a C d a**
Ty dajesz duszy mojej moc. **a C E**

1. O, Tyś Wszechmocny, **C**
któryś przybrał ciało z Dziewicy. **a**
Przychodzisz do serca mego utajony **C a**
I nie dosięga Cię zmysłów moc. **E F G C E**

2. Me serce jest Ci mieszkaniem, **C**
O Królu Wiecznej Chwały.
Panuj w mym sercu i króluj w Nim, **E**
Jako w pałacu.
O wielki, niepojęty Boże, **F**
Któryś raczył tak się uniżyć.
Oddaję Ci cześć! **E**

422. O JAHWE, BOŻE OJCÓW MOICH (420)

Ref. O Jahwe, Boże Ojców moich, **e**
O Jahwe, Boże mój troskliwy. **C**
Bądź uwielbiony, Panie mój, **h**
Za łaskę, którą dajesz mi. **C H_7**

1. Pragnę Panie, abyś wydobył
Z mego wnętrza wonny olejek,
Jak uczyniłeś to w krzewie gorejącym,
Który płonie i się nie spala.
Poślij mnie do Egiptu,
By do końca obumarł we mnie stary człowiek,
Aby spełnił swoje posłannictwo,
Przez które objawisz ku nam swoją miłość.

2. Niechaj mądrość, którą zdobyłem u faraona,
Ustąpi we mnie Twojej mądrości.
Niechaj lata spędzone na pustyni.
Wydadzą owoc posłuszeństwa z miłości.
Niechaj spełni się Twoje pragnienie,
Niech wola Twoja przeze mnie się dokona.
Chcę obumrzeć jak ziarno dla Ciebie,
Abyś Ty sam plon wyprowadził.

3. Za łaskę rozmawiania z Tobą,
Za łaskę bycia z Tobą twarzą w twarz.
Bądź uwielbiony, Panie mój.
Bądź uwielbiony, Panie mój.

423. O JEZU, CICHY I POKORNY (437)

O Jezu, cichy i pokorny, **d a d a**
uczyń serce me, według serca Twego. **d a d a**

424. O MÓJ NAJSŁODSZY JEZU (423)

O mój najsłodszy Jezu, **H_7 e**
Jeśli Twa miłość zabić mnie ma, **H_7 C**
Niechże ta chwila teraz **H_7 C**
To szczęście mi da. **H_7 e**

425. O JEZU, BOŻE UTAJONY (421)

Ref. O Jezu, Boże utajony, serce moje Cię czuje. **E D E D**
Choć kryją Ciebie zasłony, Ty wiesz, że Cię kocham. **E D E**

1. Miłosierdzie Pana chcę śpiewać na wieki, **E D**
Wyśpiewywać je będę przed wszystkim ludem.
Bo ono jest największym przymiotem Boga.
Jest nieustannym cudem.

2. Wytryskujesz z Troistości Bożej,
Lecz z jednego miłosnego łona.
Ze źródła miłosierdzia Twego płynie wszelkie szczęście
I życie.

3. Przez otwarte serce ukrzyżowanego Syna,
Źródła miłosierdzia Boga otwarte są dla nas.
Nie dla aniołów, Cherubinów, Serafinów,
Lecz dla człowieka grzesznego.

426. O MÓJ PANIE, UCZYŃ MNIE (424)

O mój Panie, uczyń mnie **D G h**
narzędziem Twojego pokoju. /x2 **A G**

Spraw, o mój Panie, bym niósł ludziom miłość, **h G**
gdzie jej brakuje. **D A**
Niósł ludziom światło, gdzie ciemność panuje, **h G**
oświetlał drogę innym. **D A**
Albowiem dając, otrzymujemy, **h G**
przebaczając, zyskujemy przebaczenie. **D A**
Rodzimy się do życia, do życia, przez Chrystusa, **h G**
Pana naszego. **D A**

427. O NAJWYŻSZY BOŻE NASZ (425)

O Najwyższy Boże nasz, Przechwalebny Stwórco, **C G**
racz rozjaśnić ciemność serca mego, Panie.
Daj prawdziwą wiarę, wytrwałą nadzieję,
doskonałą miłość oraz zrozumienie.
Abym mógł wypełnić, Panie, Twoją świętą wolę. **D F C G**
Abym mógł wypełnić Twoją nieomylną wolę. **D F C G**

428. O PANI, UFNOŚĆ NASZA (426)

O Pani, ufność nasza w modlitwy Twej obronie. **D G D G D h A**
Chroń nas, chroń nas, Królowo Pokoju. **Fis h A D G D A D**

429. O PANIE SZUKASZ DZIECI TWYCH (428)

1. O Panie, szukasz dzieci Twych, **e H_7 C e**
bo Miłość - Imię Twe. **D H_7 e a e**
Ty rozproszone złączyć chcesz, **e H_7 C e**
dać udział w łaskach swych. **D H_7 e a e**

Ref. Panie, Panie złącz w Twym Kościele, **e a G A H_7**
rozdzielonych braci. **e**
Złącz wszystkich nas w miłości Twej. **C e H_7 e**

2. Tyś zbawił świat przez swoją śmierć,
bo Miłość - Imię Twe.
O, zechciej włączyć wszystkich nas,
w mistyczne Ciało swe.

3. Ty zaspokajasz wszelki głód,
bo Miłość - Imię Twe.
O, uczyń znowu z chlebem cud
i nakarm dzieci swe.

4. Wszak obiecałeś pokój dać,
bo Miłość - Imię Twe.
Racz w serca żar miłości wlać,
Królestwo rozszerz swe.

430. O PANIE, NASZ PANIE (429)

Ref. O Panie, nasz Panie, przedziwne Twe Imię **E H A H**
i ponad niebiosa majestat Twój. /x2 **E A E H E**

1. Kimże jest człowiek, że o nim pamiętasz. **E H fis cis**
Kim syn człowieczy, że wciąż jesteś z nim. **D A H H_7**
Przyozdobiłeś go czcią i swą chwałą. **E H fis cis**
Boskim swym życiem dzielisz się z nim. **D A H H_7**

2. Dałeś mu władzę nad dziełami swych rąk.
I wszystko rzuciłeś pod jego stopy.
Owce i bydło, i dzikie zwierzęta.
I wszystko, co płynie szlakami do mórz.

431. O PANIE, TY NAM DAJESZ (430)

1. O Panie, Ty nam dajesz Ciało swe i Krew. /x2 **h D e fis h**
Do Ciebie więc idziemy wciąż, radosną nucąc pieśń. **D A G D h e Fis$_7$**

Ref. Ty jesteś Bogiem wiernym, na wieczny czas. /x2 **G A D h e fis h**

2. Przez dar Twojego Chleba, dobry Boże nasz. /x2
Rodzinę bratnią czynisz z nas, miłować uczysz nas.

3. To Twoje miłowanie dało wolność nam. /x2
Chwalimy święte Imię Boga, jak uczyłeś nas.

4. Tyś nam wyznaczył drogę wiodącą na Twój szlak. /x2
Idziemy więc, by radość nieść tam, gdzie jej światu brak.

432. O PANIE, TYŚ MOIM PASTERZEM (431)

1. O Panie, Tyś moim Pasterzem, **D A D**
tak dobrym, że nic mi nie braknie. **e A D**
Do źródeł wód żywych mnie wiedziesz, **D A D**
prostymi ścieżkami prowadzisz. **e A D D$_7$**

Ref. Pasterzem moim jest Pan **G D**
i nie brak mi niczego. /x2 **h A D**

2. Choć idę przez ciemną dolinę,
niczego nie muszę się trwożyć,
bo Pasterz mój zawsze jest przy mnie,
w obronie mej stanąć gotowy.

3. Do stołu swojego zaprasza, **D A D**
na oczach mych wrogów to czyni. **e A D**
Olejkiem mą głowę namaszcza, **D A D**
a kielich napełnia obficie. **e A D D$_7$**

4. Twa łaska i dobroć podążą
w ślad za mną, po dzień mój ostatni.
Aż dotrę, o Panie, do domu,
by z Tobą zamieszkać na zawsze.

433. O PANIE, UCZYŃ Z NAS NARZĘDZIA TWOJEGO POKOJU

Ref. O Panie, uczyń uczyń z nas	**D A h**
narzędzia Twojego pokoju.	**G A_{4-3}**
1. Abyśmy siali miłość, tam gdzie panuje nienawiść.	**D h_4^7 G A**
Wybaczenie, tam, gdzie panuje krzywda.	
Wiare, tam gdzie panuje zwątpienie.	**h A D e Fis**
Nadzieję, tam gdzie panuje rozpacz.	**h A D e_7 A**
Światło, tam gdzie panuje mrok.	**h A_{sus4} D G A**
Radość, tam gdzie panuje smutek.	**D G A_{sus4} G A**
2. Spraw, abyśmy mogli, spraw, abyśmy mogli.	**D h e A (Fis)**
Nie tyle szukać pociechy,	**h G**
Co ją dawać;	**D_{sus2} A**
Nie szukać zrozumienia, lecz rozumieć;	**h G D A**
Nie tyle szukać miłości, ale kochać /x2	**G D_{sus2} h ^{1}|A ^{2}|A_{4-3}**
3. Albowiem dając - otrzymujemy;	**D h A**
Gdy wybaczamy – wybacza się nam;	**D G A**
Gdy umieramy, rodzimy się	**Fis h A**
Gdy umieramy, zaczynamy żyć. /x2	**D h G A**

434. O PIĘKNOŚCI NIESTWORZONA (432)

O Piękności niestworzona, kto Ciebie raz poznał,	**G D a e**
ten nic innego pokochać nie może.	
Czuję, że tonę w Nim jako jedno ziarenko piasku	
w bezdennym oceanie.	
Czuję, że nie ma ani jednej kropli krwi we mnie,	
która by nie płonęła miłością ku Tobie.	
Miłosierdzie Boże. /x3	

435. O PRZENAJŚWIĘTSZE OBLICZE JEZUSA (433)

O Przenajświętsze oblicze Jezusa, zasłoń nas. /x2	**C G F G**
Gdy modlę się, wpatrując się w Twą twarz,	**C G F G**
dotykasz mnie jasnością Twoich chwał.	**C G F G C**
Przy Tobie chcę na wieki być, w miłości Twojej trwać.	**C G F G**
O Panie, proszę spraw, bym w obliczu Twoim	**C G F**
schronienie zawsze miał.	**G C**

436. O TAK, TAK, TAK PANIE, MÓWIĘ TAK

O tak, tak, tak Panie, mówię tak, Twemu Słowu, **h_7 E_7 h_7 E_7**
O tak, tak, tak Panie, mówię tak Twojej Woli.
O tak, tak, tak Panie, mówię tak Twym natchnieniom.
O tak, tak, tak tak Panie, mówię tak Twemu prawu.

Jesteś mym pasterzem, uczysz mnie jak tutaj żyć. **e_7 h e_7 h**
Twoje napomnienia chronią mnie, **e_7 h D**
strzegą mnie, dają życie mi. **E_7 Fis_7**
o - alleluja, alleluja /x2 **h_7 E_9 h_7 E_9**

437. O TY, CO MIESZKASZ SAM (434)

1. O Ty, co mieszkasz sam **D fis**
w moim sercu na dnie. **G A**
O Ty, co mieszkasz sam **h fis**
w moim sercu na dnie. **G D**
Niech Twój usłyszę głos **h fis**
w moim sercu na dnie. /x2 **G D**

2. O Ty, co mieszkasz sam
w moim sercu na dnie./x2
Daj Twą radością żyć
w moim sercu na dnie. /x2

3. O Ty, co mieszkasz sam
w moim sercu na dnie. /x2
Daj, bym się w Tobie skrył
w moim sercu na dnie. /x2

438. O USŁYSZ MÓJ GŁOS (435)

O, usłysz mój głos, /x2 **d d_7 g C**
Panie mój, wołam Cię. **F B g A_7**
O, usłysz mój głos, /x2 **d d_7 g C**
przyjdź i wysłuchaj mnie. **F g A_7 d**

439. O WYCHWALAJCIE GO WSZYSTKIE NARODY (436)

O wychwalajcie Go wszystkie narody **G C D**
i wysławiajcie Go wszystkie ludy. **G C D**
Jego łaskawość nad nami potężna, **G C D**
a Jego wierność trwa na wieki. **G C D**
O Alleluja, Alleluja. /x4 **G C D**

440. OBDARZ NAS, PANIE, POKOJEM (438)

Obdarz nas, Panie, pokojem, **a E**
bo my wierzymy w Twoją moc. **a C E**
Panie, udziel nam Ducha swojego, Ducha pokoju. **a E a E a**

441. OBJAWIONE SERCE BOGA (439)

Jezus - objawione serce Boga, **fis D E fis**
najczulsze, zranione dla mnie. **h E fis**

442. OBLUBIENICA I DUCH (440)

Oblubienica i Duch wołają: „Przyjdź”, **a d**
a ten, kto słyszy, niech powie: „Przyjdź”. **G C**
Kto jest spragniony, niech przyjdzie i pije, **F d**
niech wody życia za darmo zaczerpnie. **E a**
Alleluja, wielbimy Cię! /x4

443. OBLUBIENIEC CZEKA JUŻ (441)

1. Oblubieniec czeka już, pierzmy szaty. **G D C**
Blisko dzień wesela. **D**
Nieproszonych gości tłum stanie u bram,
które Pan otwiera.

Ref. Jezus Oblubieńcem naszym jest, **G D C D**
a Kościół świętą panną, którą umiłował.
Jezus Oblubieńcem naszym jest,
a Kościół świętą panną, którą zdobył swoją Krwią. **G D C D G**

2. Tylko Oblubieniec wie, kto naprawdę
jest w Nim zakochany.
W dniu wesela znajdzie i wniesie przez próg,
przez żywota bramy.

444. OBLUBIEŃCEM MYM (442)

Ref. Oblubieńcem mym na ziemi **fis D**
jest tylko Jezus opuszczony. /x2 **E fis**
Oblubieńcem moim jest Jezus, **A E h fis**
oprócz Niego nie mam Boga. **A E h fis**
Opuszczony, opuszczony. **fis h fis h**

1. Bo w nim jest wszystko, **fis h fis h**
całe niebo z Trójcą. **fis h E**
Tak w Nim jest wszystko, **E D**
cała ziemia z ludzkością. **D E**

2. Dlatego wszystko, co jest Jego,
jest także moje.
A Jego jest cierpienie,
więc ono jest moje.

3. I tak przez resztę mego życia,
zanurzony w cierpieniu,
w bólu, samotności,
w opuszczeniu, rozłące,
wygnaniu, odrzuceniu,
śmierci w tym wszystkim,
czym On jest,
bo On jest cierpieniem.

445. OBUDŹ MNIE

1. Obudź mnie do wiary Matko **a**
Obudź mnie bym nie zasnął /x2 **F a**
Cały Tobie się oddaję **F**
Zawsze Twoim dzieckiem pragnę być **a**
W Twoich dłoniach me schronienie **F**
W Twym spojrzeniu pocieszenie Matko! /x2 **¹|a ²|a G**

Ref. Cały Twój Maryjo! Cały Twój na wieki! **C G a G C G F G**

2. Obudź mnie do wiary Matko
Obudź mnie bym nie zasnął /x2
Cały Tobie się oddaję
Zawsze Twoim dzieckiem pragnę być
Tyś potężną jest Królową
Miażdżysz węża Twoją stopą Matko! /x2

3. Obudź nas do wiary Matko
Obudź naród by nie zasnął /x2
W Twoje ręce go oddaje!
Chcemy dziećmi Twymi zawsze być!
Przecież Polski Tyś Królową!
Zwyciężymy z Twą pomocą Matko! /x2

446. OCEANY (exodus 15)

1. Znad oceanów do mnie wołasz	**h $A_{2/Cis}$ D**
Gdzie każdy krok niepewny jest	**A G**
Ty jesteś tam gdzie niewiadoma	
Tam znajdę grunt dla wiary mej	
Ref. I będę wzywać Imię Twe	**G D A**
I ponad fale patrzeć chcę	**G D A**
Gdy burzą się	**G**
Dla duszy pokój w Tobie jest	**D A**
Gdzie pójdziesz Ty	**G**
Ja pójdę też	**A h ($A_{2/Cis}$ D A G)**
2. Mój strach utonie w Twojej łasce	
Bo ręka Twa prowadzi mnie	
I Ty mnie nigdy nie zawiodłeś	
Wiem teraz też nie zawiedziesz mnie	

Bridge.	I	II	III
Duchu prowadź mnie	**h**	**G**	**h $A_{2/Cis}$**
Gdzie wiara nie ma granic	**G**	**D**	**D**
Daj mi chodzić nad wodami	**D**	**A**	**A**
Gdziekolwiek mnie zabierzesz	**A**	**e**	**e**
Prowadź głębiej niż	**h**	**G**	**h $A_{2/Cis}$**
Pójść mogą moje stopy	**G**	**D**	**D**
Moja wiara się umocni	**D**	**A**	**A**
W Twej obecności Boże /x5	**A**	**e**	**e**
	x2	x1	x2

447. OCIEŃ MNIE, PANIE (443)

Ocień mnie, Panie, swym milczeniem,	**e D h e**
Ocień mnie swą miłością.	**a D G D**
Chcę w Twoim cieniu	**G C**
Też stać się cieniem.	**D h**
Aby Twój Duch przepełnił mnie.	**C D e**
Aby Twój Duch przepełnił mnie.	**C D e**
Ref. Bliskością swą,	**e C D h**
Bliskością swą,	**C D e**
Bliskością swą,	**C D e**
Bliskością swą.	**C D e**

448. OCZAROWAŁAŚ ME SERCE (444)

1. Oczarowałaś me serce, siostro ma, Oblubienico, **h e G D A**
Oczarowałaś me serce. **Fis G**
Jednym paciorkiem Twych naszyjników, **D A**
Jednym spojrzeniem Twych oczu, **Fis G**
Zachwyciłaś mą duszę. **D A**
Bo słodki jest Twój głos, a twarz pełna wdzięku. **Fis**

Ref. Wprowadź mnie królu w Twe komnaty, **h A G Fis**
Cieszyć się będziemy i weselić Tobą. **D A G Fis**
O Ty, którego miłuje dusza moja, **h A G Fis**
Wskaż mi, gdzie pasiesz Twe stada. **h A h**

2. Jak piękna jest miłość Twoja, siostro ma, Oblubienico,
Jak piękna jest miłość Twa.
Słodsza od wina,
A zapach Twoich szat,
Nad wszystkie balsamy.
Miodem najświeższym ociekają wargi Twe.

3. Ogrodem zamkniętym jesteś, siostro ma, Oblubienico,
Ogrodem zamkniętym.
Źródłem zapieczętowanym.
Jak lilia pośród cierni,
Tak Ty pośród dziewcząt.
O, jak piękna jesteś przyjaciółko moja, jakże piękna.

449. OCZEKUJĘ CIEBIE PANIE (875)

1. Nie chcę zbyt wysoko sięgać Panie, **A H_7 E**
patrzeć tam gdzie pycha lśni i chwała. **A H_7 cis_7**
Chociaż tak wyniosłe ich mieszkanie, **A H_7 E**
choć zazdrości godny świata pałac. **A H_7 Cis_7**

Ref. Oczekuję Ciebie Panie, **A H_7 E**
jesteś mym oczekiwaniem. **A H_7 cis**
Uspokajasz serce moje, **A H_7 E**
uciszeniem jesteś i pokojem mym. **A H_7 E**

2. Nie chcę, by się wywyższało serce.
Wszystko czego pragnę to Twe progi.
W ciszy na Twym progu siedzieć będę.
Cieszyć się, że jesteś moim Bogiem.

450. OCZYŚĆ SERCE ME (445)

1. Oczyść serce me, chcę jak złoto lśnić	**D A h G**
i jak czyste srebro.	**A**
Oczyść serce me, chcę czystego złota blaskiem lśnić.	**D A h G e A**
Ref. Zstąp, Ogniu zstąp, przyjdź, oczyść serce me.	**D G A D G A**
Pragnę być święty, Tobie oddany Panie.	**D A D G A**
Chcę zawsze być święty,	**D A**
Tobie mój Mistrzu, na zawsze oddany.	**D G D A**
Gotów, by służyć Ci.	**G A D**

2. Oczyść serce me, oczyść Swoją Krwią,
spraw, bym mógł być święty.
Oczyść serce me z najtajniejszych grzechów, oczyść je.

451. ODDAJĘ CI (876)

Oddaję Ci całą chwałę i cześć.	**A h G e**
Oddaję Ci całe serce swe. /x2	**A h G e**
Święty, Święty, Święty Wszechmogący Jezus. /x2	**A h G e**

452. ODDAJĘ CI ŻYCIE SWE (447)

Ref. Oddaję Ci życie swe,	**D A**
Ty, Panie, wiesz, jakie jest.	**e h A**
Za wszystko przepraszam Cię,	**D A**
co było grzechem i złem.	**e h A**

1. Oczyść, Panie duszę mą,
zapomnij mi moje winy.
Obmyj mnie Twą świętą krwią,
podaruj mi nowe życie.

Ref. Daj Ducha świętego mi,
by odtąd prowadził mnie.
Rozpalił dziś w sercu mym
ognisko miłości Twej.

2. Przyjdź, zamieszkaj w domu mym,
z Twą łaską i miłosierdziem.
Otocz mnie ramieniem swym,
bo ja.

Ref. Oddaję ci życie swe,
Ty Panie, wiesz, jakie jest.
Za wszystko przepraszam Cię,
co było grzechem i złem.

3. Wybawiłeś duszę mą,
umarłeś za moje winy.
Jezu jesteś Panem mym,
Zbawicielem mym.

Ref. Oddaję Ci życie swe,
Ty, Panie, wiesz, jakie jest.
Za wszystko przepraszam Cię,
co było grzechem i złem.

453. ODDAJMY CZEŚĆ (448)

Oddajmy cześć, oddajmy cześć.	**a**
Wiecznemu Panu chwał, wiecznemu Panu chwał.	**G a**
Pokłońmy się, pokłońmy się,	**d**
Temu, który, Temu, który	**a**
rozpostarł niebiosa, rozpostarł niebiosa	**F**
i utwierdził ziemi krąg, i utwierdził ziemi krąg.	**F a**
Jego chwała, Jego chwała	**d**
wznosi się ponad szczyty gór, ponad szczyty gór.	**a**
Jego łaska, Jego łaska	**d**
nad nami jest, a niebo jego tron.	**F G a**
Bóg to nasz Pan! I tylko On!	**F G a**

454. ODNÓW MNIE

1. Uczyń mnie gałązką w krzewie winnym,	**A E fis**
duchem płonącym jak ognisty krzew.	**D A E**
Niech liście me nie zwiędną nigdy,	**A E fis**
oczyść mnie i pozwól w sobie trwać.	**D A E**
Ref. Odnów mnie daj przynosić dobry owoc,	**fis D E**
wyzwól mnie i nowe życie daj.	**fis D E**
Zasadź mnie nad płynącą żywą wodą,	**fis D E**
uświęć mnie i naucz w sobie trwać.	**fis D E**

2. Ty którego miłuje dusza moja, wskaż mi gdzie pasiesz stada swe.
Ku źródłom wody żywej mnie poprowadź, bym nie błąkał się szukając Cię.

455. ODPOCZNIENIE W CIENIU SKRZYDEŁ TWYCH (449)

1. Odpocznienie w cieniu skrzydeł Twych,	**e a**
pokój poznam poprzez miłość Twą.	**D H_7**
Choć upadnę, nie będę martwił się,	**e C**
gdy schronienie znajdę w cieniu skrzydeł Twych.	**D H_7 e**
Ref. Znajdę w cieniu, znajdę w cieniu	**a e**
Znajdę w cieniu skrzydeł Twych. /x2	**H_7 e**
2. W Twoim cieniu me schronienie jest,	**e a**
Twa osłona nie zawiedzie mnie.	**D H_7**
Wobec strzał ja nie muszę trwożyć się,	**e C**
gdy schronienie znajdę w cieniu skrzydeł Twych.	**D H_7 e**

456. OFIARUJĘ PANIE CI (450)

1. Ofiaruję, Panie, Ci cały mój świat, **C G a F C**
całe moje życie. **G C**
Ofiaruję to, co mam, więcej już, Panie,
dać nie umiem.

Ref. Weź, o Panie, duszę mą, **a F C**
weź, o Panie, serce me. **a F C**
Weź, o Panie, wszystko co mam. **d E a G**
Przecież, Panie, ja kocham Cię. /x2 **F C G C**

457. OFIARUJĘ TOBIE, PANIE MÓJ (451)

Ofiaruję Tobie, Panie mój, **C G a**
całe życie me, cały jestem Twój, aż na wieki. **C F C G G_7**
Oto moje serce, przecież wiesz, **C G a**
Tyś Miłością mą jedyną jest. **C F G C**

458. OGŁASZAMY KRÓLESTWO BOŻE W NAS (452)

Ogłaszamy Królestwo Boże w nas. **D F G**
Ogłaszamy Królestwo Boże w nas.
Wśród nas jest. **D F G**
Wśród nas jest.

Głusi znów słyszą, niewidomi widzą, **C G/x3 D**
zmarli powstają, by żyć. **C G/x2 D**
Ubogim głosimy tę Dobrą Nowinę:
Jezus jest Królem. Amen!

459. OJCZE CHWAŁA TOBIE (453)

1. Ojcze, chwała Tobie, **E fis H E**
Swe życie składam Tobie, kocham Ciebie.

2. Jezu…
3. Duchu…
4. Trójco…

460. OJCZE DAJ MI DUCHA (454)

Ojcze, daj mi Ducha, /x2	**D h**
bym z wdzięcznością	**e**
przyjął każde upokorzenie	**G D A h**
i przeciwności,	**e**
które przychodzą do mnie.	**G D**

461. OJCZE FRANCISZKU (455)

1. Ojcze Franciszku,	**C**
dlaczego tak smutno patrzysz z fresków?	**e a**
Czy nie cieszą cię już bracia ptaki	**F C**
i wilk u twoich stóp leżący?	**d G G_7**
Ojcze Franciszku,	**C**
dlaczego tyle troski w twych oczach	**e a_7**
i skąd ta plama na twoim policzku?	**F C**
Czy to łza, czy kawałek farby odpadł?	**d G G_7**
I czy jeszcze grywasz czasami,	**F G**
do wtóru z wiatrem, na patykach?	**e a_7**
Czy śpiewasz jeszcze „Hymn Stworzenia”?	**F C**
dawno cię nie było słychać.	**d G G_7**
Ref. Hej, Franciszku, przyjdź znów do nas,	**F G**
zejdź z obrazów, kościelnych fresków.	**E a**
Tak, jak kiedyś biegaj po drogach.	**F C**
Znów miłości nikt nie kocha.	**d G G_7**
Hej, Franciszku, przyjdź znów do nas,	**F G**
swe ślady zostaw w pyle drogi.	**E a**
Bo gdzieś zginęła Ewangelia,	**F C**
swym życiem pomóż nam ją odtworzyć.	**d G G_7**

2. Ojcze Franciszku,
pełnym troski wzrokiem patrzysz na mnie.
Czy pragniesz mi znów opowiedzieć,
o tym, co znaczy doskonałość?
A choć jeszcze się zdarza czasami,
że ktoś przemawia do drzew i ptaków,
to jednak dziś nam trzeba ciebie,
by głosić światu pokój i dobro.

462. OJCZE JEŚLI MOŻLIWE (456)

1. Nocą Ogród Oliwny, **a d E_7 a**
śpią twardo wszyscy uczniowie. **G C**
Czuwa w bólu ogromnym **d E_7 a**
i cierpi za nas Bóg - Człowiek. **E H_7 E_7**

Ref. Ojcze, jeśli możliwe, oddal ode mnie ten kielich. **a G d G C a_7**
Ojcze, jeżeli trzeba, chcę Twoją wolę wypełnić. **d F d E_7 a**

2. Nocą klęczę przed Tobą,
ucichły auta, tramwaje.
Wszystko w życiu zawodzi,
jedynie Ty pozostajesz.

3. Nocą patrzę przez okno
na skrawek nieba chmurnego.
Tyle w życiu cierpienia,
lecz nie śmiem pytać: dlaczego?

463. OJCZE MÓJ (457)

1. Ojcze mój, ja bardzo pragnę Twoim dzieckiem być. **C B C**
Ojcze mój, Ty wszystko sprawisz we mnie, jeśli chcesz. **C B C**

Ref. Gdy odchodzę, **F**
w swej dobroci w domu czekasz na mnie wciąż. **d C**
Kiedy wracam, już z daleka widzę Ciebie, Ojcze mój. **B g C**

2. Nic nie muszę czynić, abyś Boże Ojcze kochał mnie.
Kochasz mnie, gdyż dzieckiem swoim uczyniłeś mnie.

464. OJCZE NASZ (458)

1. Ojcze nasz, któryś w niebie jest, **C G C**
niech święci się zawsze Imię Twe. **C F G**
Niech Królestwo Twe przyjdzie lada dzień, **F G e a**
prosimy Cię, dziś prosimy Cię. **C G_7 C (C_7)**

2. A powszedniego chleba racz nam dać,
na pokuszenie nigdy nie wódź nas.
A Ty z nami bądź, wspieraj nas i chroń,
prosimy Cię, dziś prosimy Cię.

3. Za czyny złe darować karę chciej,
a wola Twa niech zawsze spełni się.
Tym, co winią nas, przebaczamy też,
prosimy Cię, dziś prosimy Cię.

465. ON JEST MOIM ŻYCIEM (460)

On jest moim życiem, On jest moją siłą, **E cis**
On jest mą nadzieją, Jezus, mój Pan. /x2 **A E H**

Wielbić Cię chcę życiem mym, **A H E**
wielbić Cię chcę pieśnią mą. **A H E E_7**
Ze wszystkich mych sił uwielbiać Cię chcę, **H E Cis fis**
moja nadzieja, to Ty. **D H H_7**

466. ON SAM JEST SOLĄ SMAKOWITĄ (461)

On sam jest solą smakowitą **H_7 e D**
i chlebem, Barankiem weselnym. **C a_7 H_7**
On studnią najlepszego wina, **G D**
co przynosi radość. **C a_7 H_7**

467. ORŁY (878)

Ci, co zaufali Panu – odzyskują siły, **E cis**
otrzymują skrzydła jak orły, biegną bez zmęczenia! **A H E**

468. OŚWIEĆ ME SERCE (462)

Ref. Oświeć me serce Twe słowa dają życie wieczne. **a e a d E a**
Pokaż, co jest zakryte przede mną. **G e a**

1. Twoje prawo miłości jest doskonałe, **G**
Świadectwo Twego Ducha uczy mnie mądrości. **a**
Twe nakazy radują moje serce, **F C**
Blask Krzyża Twego olśniewa me oczy. **d E a**

2. Usłyszałem Panie Twe wezwanie
I pragnę pójść Twoją drogą.
Kto jednak widzi swoje błędy?
Oczyść mnie z błędów ukrytych przede mną.

3. Błagam Cię Panie, uchroń mnie od pychy,
By nie panowała nade mną.
Wtedy będę bezpieczny,
Modlić się będę moją słabością.

469. OTO IDZIE MÓJ BÓG (463)

Oto idzie mój Bóg, oto idzie mój Król.	**D h**
Oto Zbawiciel mój, a Imię Jego Jezus. /x2	**G A**
Tęsknię za Tobą Panie. Wiem, że przyjdziesz niebawem,	**G A G A**
z głębi serca dziś wołam: „Maranatha”.	**G A h**
Tęsknię za Tobą Panie. Wiem, że przyjdziesz niebawem,	**G A G A**
z głębi serca dziś wołam: „Maranatha”.	**G A D**

470. OTO IDZIE TEN (464)

Oto idzie Ten, który zbawienie przynosi nam.	**d**
Oto idzie Zbawiciel świata, Mesjasz i Pan.	**F**
Oto idzie, a Kościół woła:	**C B**
Maranatha, maranatha, maranatha.	**A**
Maranatha, niech się otworzą niebiosa już dziś.	
Maranatha, wołamy, Panie Jezu, dziś.	
Maranatha, wołamy wszyscy.	
Maranatha, maranatha, maranatha.	

471. OTO JEST DZIEŃ, KTÓRY DAŁ NAM PAN (466)

Ref. Oto jest dzień, który dał nam Pan!	**G C D G**
Weselmy się i radujmy się w nim! Alleluja, Alleluja!	**D G e A h C D G**
1. Ty, który mieszkasz w chmurze pełnej ognia,	**G C D**
Ty, który siedzisz na tronie z szafirów,	**D G**
istot tajemnych otoczony chórem,	**e A**
Boże chwały wielkiej.	**A D**

2. Ty, co zamykasz cały wszechświat w dłoni,
czynisz z obłoków posłuszne rydwany.
Jako swych posłów Ty kierujesz wichry,
Boże Stworzycielu.

3. Ty, któryś mówił w krzaku gorejącym,
Ojcze narodu dawnego przymierza.
Lud prowadziłeś przez czerwone wody,
Boże Ocalenia.

4. Panie kapłanów, królów i proroków,
złota świątynia przybytkiem Twym była.
Tyś jednak wybrał dom swój w naszych sercach,
Boże Miłosierny.

5. Aby pojednać grzesznych ludzi z Tobą, **G C D**
dałeś nam Syna, co stał się Człowiekiem. **D G**
W Nim okazałeś głębię swej miłości, **e A**
Boże Odkupienia. **A D**

6. Przyjął On mękę, śmierć i pogrzebanie.
Krwi swej purpurą przywrócił nam życie.
Dnia zaś trzeciego powstał z mroków grobu,
Boże Zmartwychwstania.

7. Tobie Najwyższy, pełen majestatu,
razem z Twym Synem i Duchem płomiennym.
Sława niech będzie, cześć i dziękczynienie,
Boże zawsze wierny.

472. OTO JEST DZIEŃ (465)

Oto jest dzień (oto jest dzień), **D**
który dał nam Pan (który dał nam Pan). **A**
Weselmy się (weselmy się) **A_7**
i radujmy się nim (i radujmy się nim). **D D_7**
Oto jest dzień, który dał nam Pan, **G A D**
weselmy się i radujmy się nim. **G A D**
Oto jest dzień, oto jest dzień, który dał nam Pan. **D h A A_7 D**

473. OTO JESTEM (467)

Ref. Oto JESTEM, wyciągam ręce Swe **d g A**
Oto JESTEM, przyjdź do Mnie **d B A**
Oto JESTEM, otwieram serce Me **d g A**
We Mnie ukojenie znajdzie dusza twa. **B g A**

1. Znam twój grzech, ból i strach, rany twe **d C F C**
Miłość Ma leczy cię: - „Otwórz się”. **d C F C**
Oto stoję u drzwi: **g A**
„Usłysz słowo Me **d C B**
Wieczerzać dziś z tobą chcę!” **g A**

2. Twoje Imię jest na dłoniach Mych
I na skrzydłach orlich niosę cię.
Szkarłat win twoich widzę.
Z miłością tulę cię,
Nad śnieg wybielę szaty twe.

3. Z dołu śmierci wydobyłem cię,
Wykupiłem, więc nie lękaj się!
Nową pieśń w usta wkładam.
Utwierdzam stopy twe
Ja Pan, Twój Bóg. Przebudź się!

474. OTO ON ŻYJE (468)

Oto On żyje, Chrystus Pan zmartwychwstał.	**C G F C G F C**
Śmierci więzy zerwał On.	**C G F C**
Tak, On żyje, zmartwychpowstał On	**C G F G C**

475. OTO PAN, BÓG, PRZYJDZIE (469)

Oto Pan, Bóg, przyjdzie,	**D A h**
z rzeszą świętych k'nam przybędzie.	**A D E A**
Wielka światłość w dzień ów będzie.	**D G D e A D**
Alleluja, Alleluja!	

476. OTO SĄ BARANKI MŁODE (470)

Ref. Oto są baranki młode,	**C D G D C D e**
oto ci, co zawołali Alleluja!	**C D G A G D**
Dopiero przyszli do zdrojów,	**G C D_{sus2}**
światłością się napełnili,	**G C D_{sus2}**
Alleluja, Alleluja!	**G D C G D D_7 G**
1. Na Baranka Pańskich godach,	**e C D e**
w szat świątecznych czystej bieli.	**C e D e**
Po krwawego morza wodach	**G D a C**
nieśmy Panu pieśń weseli.	**C D H_7 e**

2. W swej miłości wiekuistej.
On nas swoją Krwią częstuje.
Nam też Ciało swe przeczyste
Chrystus, kapłan, ofiaruje.

3. Na drzwi świętą Krwią skropione,
Anioł mściciel z lękiem wziera.
Pędzi morze rozdzielone.
wrogów w nurtach swych pożera.

4. Już nam Paschą Tyś, o Chryste,
Wielkanocną też ofiarą.
Tyś Przaśniki nasze czyste
dla dusz prostych z szczerą wiarą.

5. O ofiaro niebios święta,
Ty moc piekła pokonywasz.
Zrywasz ciężkie śmierci pęta,
wieniec życia nam zdobywasz.

6. Chrystus piekło pogromiwszy,
Swój zwycięski znak roztacza.
Niebo ludziom otworzywszy,
Króla mroków w więzy wtłacza.

7. Byś nam wiecznie, Jezu drogi,
Wielkanocną był radością.
Strzeż od grzechu śmierci srogiej
odrodzonych Twą miłością.

8. Chwała Ojcu i Synowi,	**e C D e**
który z martwych żywy wstaje.	**C e D e**
I Świętemu też Duchowi,	**G D a C**
niech na wieki nie ustaje.	**C D H_7 e**

477. OTO STOJĘ U DRZWI (471)

Oto stoję u drzwi i kołaczę./x2	**d C d a**
Jeśli ktoś posłyszy mój głos i drzwi otworzy,	**F C d**
wejdę do niego i będę z nim wieczerzał,	**a F G d**
a on ze Mną, a on ze Mną.	**G d**

478. OTWÓRZ ME OCZY (472)

Otwórz me oczy, chcę widzieć Jezusa	**e A D h**
i być bliżej Niego i kochać goręcej.	**e A_7 D D_7**
Otwórz me uszy i naucz mnie słuchać,	**e A_7 D h**
otwórz me oczy, chcę widzieć Jezusa.	**e A_7 G D**

479. OTWÓRZ ME OCZY, O PANIE (473)

Otwórz me oczy, o Panie.	**D**
Otwórz me oczy i serce,	**fis**
chcę widzieć Ciebie. /x2	**G A D**
Wywyższonego widzieć chcę,	**A h**
ujrzeć Ciebie w blasku Twej chwały.	**G A**
Wylej swą miłość i moc, gdy śpiewam:	**A h**
Święty, święty, święty, /x2	**e G A /x2**
chcę widzieć Ciebie.	**D**

480. OTWÓRZ OKNA (879)

Otwórz okna swego serca i patrz.	**C a_7 G**
Otwórz okna swego serca i czyń. /x2	**C a_7 G**
Tak niewiele może ktoś chcieć.	**F C**
Tak niewiele możesz mu dać.	**F C**
Tak niewiele trzeba nam mieć,	**F C**
by stać się jak Jezus!	**a G**

481. OTWÓRZCIE SERCA (474)

1. Otwórzcie serca, tchnienie daje Bóg, **fis h E cis**
niech Jego życie rośnie w naszej duszy. **fis h E**
I niech nowy lud narodzi się z wód, **fis D E cis**
Chrztem świętym na życie umocniony! **fis E**
Otwórzmy serca, tchnienie daje Duch, **A fis h E**
On jest oddechem naszej duszy, nam zostawiony! **A fis h E A**

2. Wydajcie ciała na Ognia żar,
tym ogniem płonie serce starej ziemi.
Zwycięstwa znak, Jezusa znak
nadzieją dusze wam napełni.
Wydajmy ciała na Ognia żar,
Jezusa spełni się pragnienie, nasze zbawienie.

3. Jak żyzna rola, przyjmij Ducha siew,
niech On przemieni każde twe cierpienie,
bo krzywda i ból to znak, że Bóg twój,
wraz z tobą, dopełnia odkupienie.
Jak żyzna rola, ten przyjmijmy siew,
na służbę Panu dajmy siebie w żywym Kościele.

4. Zobaczcie, w sercach mieszka Boży Gość!
To On w modlitwę zmienia twe pragnienie.
Choć smutek, choć noc, On daje wam moc,
by Bogu oddawać uwielbienie.
Przystańmy, w sercach słychać Ducha głos,
w ciszy rozlega się wołanie: „Ojcze, nasz Panie!”

482. PAMIĘTNIK APOSTOŁA (880)

1. Wracałem już z połowu, a sieci chude z głodu, **e G**
ten Człowiek stał na brzegu, wypłynąć kazał znów. **D e D**
Gdy zarzuciłem sieci, wsłuchany w Jego Słowa, **e G**
ja nie wiem w jaki sposób, lecz ryb tam było w bród. **D e D**

Ref. Ach, kim Ty jesteś Człowieku, **e**
że mocne są Twe Słowa, **G**
że moc jest w Twoich dłoniach, **D**
że idziesz w Imię Boga? **e D**

2. Poszedłem wtedy za Nim, wesele było w Kanie, **e G**
tam z dzbanów pełnych wody dał wino parze młodej. **D e D**
Niejeden raz, gdy szliśmy, gdzie ślepiec o grosz błagał, **e G**
On wtedy jednym słowem ślepemu wracał wzrok. **D e D**

3. Widziałem też tłum głodnych, jak o kęs chleba łkał.
Najedli się do syta, On pięć bochenków dał.
I szedłem też po wodzie, tak jak szedł do mnie On,
zwątpiłem, zacząłem tonąć, On podał mi swą dłoń.

4. Gdy w Paschę jadł wieczerzę, powiedział łamiąc chleb,
że to jest Jego Ciało, a wino to Jego Krew.
A potem się Go zaparłem. Widziałem jak dźwigał krzyż.
Tak gorzko, gorzko płakałem i On wybaczył mi.

5. Widziałem Go dnia trzeciego i w wieczerniku też był,
a kiedy wstępował w niebo, otuchy nam dodał i sił.
A potem coś się stało: szum z nieba i ognia błysk.
I odtąd mnie ludzie pytają, pytają mnie ludzie do dziś.

483. PAN BLISKO JEST (475)

Pan blisko jest, oczekuj Go. **h G e Fis$_7$**
Pan blisko jest, w Nim serca moc. **h A D e Fis$_7$ h**

484. PAN DOBRY JEST (476)

Pan dobry jest, Pan dobry jest. /x2 **D h**
Błogosławiony mąż, który ufa mu. **e A**
Pan dobry jest, Pan dobry jest. /x2 **D h**
Skosztuj i zobacz, że Pan dobry jest. **e A D**

485. PAN JEST MOCĄ (477)

Pan jest mocą swojego ludu, pieśnią moją jest Pan. **h A D G A D A**
Moja tarcza i moja moc. **G Fis h**
On jest mym Bogiem, nie jestem sam. **A D G A**
W Nim moja siła, nie jestem sam. **fis h G A D**

486. PAN JEST PASTERZEM MOIM (478)

Pan jest Pasterzem moim, niczego mi nie braknie. **a E a F G C E**
Na niwach zielonych pasie mnie, **F G C E a**
nad wody spokojne prowadzi mnie. /x2 **d a E a**

487. PAN JEST PASTERZEM MOIM (LAJ, LAJ) (479)

1. Pan jest pasterzem moim, **d g B C d**
niczego mi nie braknie, na zielonych niwach pasie mnie.
Nad spokojne wody mnie prowadzi
i duszę mą pokrzepia, **d g**
i wiedzie mnie ścieżkami sprawiedliwości swojej **B C A_7 d**

Ref. Choćbym nawet szedł ciemną doliną, **F C g d**
zła się nie ulęknę, bo Ty jesteś ze mną. **F C g d**
Laska Twoja i kij Twój mnie pocieszają. **F C G d F C G G_7 d**

488. PAN MA WIELKĄ MOC (480)

Pan ma wielką moc, Pan ma wielką moc **e H_7 G D**
w Nim cała nasza siła, Alleluja, Alleluja. **G e C H_7 e G D**
Cała nasza siła, Alleluja. **G e C H_7 a_7 H_7 e**

489. PAN MNIE STRZEŻE (481)

Ref. Pan mnie strzeże, Pan mnie strzeże. **D G**
Czuwa nade mną Bóg, On jest moim cieniem. /x2 **h A**
Czuwa nade mną Bóg, /x3
Mój Bóg.

1. Chcę z Tobą chodzić
po wszystkich mych drogach.
Prowadź mnie w mocy swej,
abym nie upadł.

2. Nie boję się,
wchodzę w noc ciemną bez lęku.
Dobrze to wiem,
Ty jesteś ze mną.

3. Biegnę do Ciebie,
aby być z Tobą.
Chcę Ciebie widzieć,
aby być sobą.

4. Jak Heli, o Panie, z Tobą chodzić chciał,
tak z Tobą chodzić chcę.
Jak Paweł wszystkie kroki Tobie dał,
tak ja oddaję kroki swe.

490. PAN WIECZERNIK PRZYGOTOWAŁ (483)

Ref. Pan Wieczernik przygotował, swój zaprasza lud. **A cis D E fis D E**
Dla nas wszystkich dom otworzył i zastawił stół. **A fis A D h E A**

1. Przyjdźcie z ulic i opłotków, bowiem mija czas. **h_7 fis_7 h fis**
Przyjdźcie chorzy i ubodzy, Pan uzdrowi was. **h D fis_7 E A**

2. Każdy człowiek w domu Pańskim swoje miejsce ma. **h_7 cis fis_7**
Niech nikogo w nim nie braknie, uczta Pańska trwa. **h D fis_7 E A**

3. Przystępujmy z dziękczynieniem, pożywajmy chleb.
Pijmy napój nieśmiertelnych, aby życie mieć.

4. Zakosztujcie i poznajcie tej Wieczerzy smak.
Z obfitości boskich darów bierzcie pełnię łask.

5. Kto się z Panem tu spotyka, tworzy jedno z Nim.
Bóg z miłością go nazywa przyjacielem swym.

6. Nakarmieni Chlebem Żywym, wznieśmy Panu pieśń.
Bóg żyjący i prawdziwy strzeże naszych serc.

491. PAN WOŁA (484)

Ref. Pan woła: „Pokochaj Mnie. **d g**
Pójdź za mną, pokochaj Mnie. **C F**
Jam Prawda, pokochaj Mnie. **d A_7**
Zwyciężysz, pokochaj Mnie”. **d**

1. Na rynku świata tłum się przeplata, **d g C F**
mijają lata, Tyś ciągle z dala. **d g A d**
Dlaczego stoisz? Patrz, życie płynie. **d g C F**
Czego się boisz? Z Panem nie zginiesz. **A d**

2. Idę za Tobą w przepastne knieje,
całą osobą, chociaż wiatr wieje.
A kiedy tonę i z drogi zbaczam,
gdy wstydem płonę, On mi przebacza.

3. Jeszcze dogłębnie Cię nie pojmuję,
lecz żyć bez Ciebie już nie próbuję.
Znalazłem tego, co skarbem świata,
a miłość Jego nas wszystkich brata.

492. PAN WYWYŻSZONY (485)

Pan wywyższony, **E**
nasz Król wywyższony wśród chwał, **cis_7 A**
uwielbiajmy Go. **H**
Pan wywyższony, nasz Król wywyższony, **E cis_7**
oddajmy Jemu cześć. **A H A H Cis**
Królem jest Pan, Jego łaska na wieki trwa. **A H E cis (H)**
Niebo i ziemia radują się Jego imieniem. **A H E gis A E**
Pan wywyższony, nasz Król wywyższony **^{1}|fis A ^{2}|A H**
wśród chwał. **E**

493. PAN ZMARTWYCHWSTAŁ (486)

Ref. Pan zmartwychwstał, bracia radujmy się! **C G a**
Pokonał grzech, uwolnił nas od śmierci. **d C G**
W Krzyżu zbawienie jest, **C G a**
Jest to droga, którą trzeba nam iść. **d C G**

1. Niewiasto czemu płaczesz? **F e F**
- Zabrano Pana, nie wiem, gdzie On jest. **C G a**
Mario, kogo szukasz? **F e F**
- Rabbuni, mój Rabbuni! **C G**

2. Witajcie, pokój Wam!
- Panie, pokaż ręce swe i bok.
Pokój wam, nie bójcie się!
- Pan mój i Bóg mój!

3. O czym rozprawiacie w drodze
-o Jezusie, który miał wybawić nas
Dlaczego nie wierzycie Pismu?
- Czy serce nie pałało w nas, gdy z nami był?

4. Zarzućcie sieci, gdzie wam powiem
- Pragnę słuchać tego, co mówisz mi.
Czy kochasz mnie bardziej niż inni?
- Tak Panie, Ty wiesz, że kocham Cię.

5. Weźmijcie Ducha Świętego!
-Panie, z nami zawsze bądź.
Jestem z wami po wszystkie czasy
-Alleluja, Alleluja!

494. PANIE DAJ MI ŁASKĘ WIERNEJ MODLITWY (487)

Ref. Panie, daj mi łaskę wiernej modlitwy, **a e d a e a**
Abym nie opuścił Cię w godzinie Krzyża **a e d a e a**

1. Smutna jest moja dusza, aż do śmierci **a d C e a**
Przybył z nieba Anioł, aby mnie umacniać. **d C e a**

2. Moje serce pogrążone jest w udręce.
Krwawy pot spływa na ziemię.

3. Nie zasłoniłem swojej twarzy przed opluciem.
Nie otworzyłem ust, gdy szydzili ze mnie.

4. Moje dłonie i stopy przybite do krzyża.
Ostra włócznia przeszyła mi serce.

5. Smutna jest moja dusza, aż do śmierci.
Zostańcie tu i czuwajcie ze mną.

495. PANIE DOBRY JAK CHLEB (488)

Ref. Panie dobry jak chleb,	**A h E**
bądź uwielbiony od swego Kościoła.	**fis D E**
Bo Tyś do końca nas umiłował,	**A cis D A**
do końca nas umiłował.	**h E A**
1. Tyś na pustkowiu chleb rozmnożył Panie,	**A h E**
byśmy do nieba w drodze nie ustali.	**h E H E**
Tyś stał się manną wędrowców przez ziemię	**A E cis**
dla tych, co dotąd przy Tobie wytrwali.	**E A E**

2. Ziarna zbierzemy, odrzucimy chwasty,
bo łan dojrzewa, pachnie świeżym chlebem.
Niech ziemia nasza stanie się ołtarzem,
a Chleb Komunią dla spragnionych Ciebie.

3. Ty nas nazwałeś swymi przyjaciółmi,
jeśli spełnimy, co nam przykazałeś.
Cóż my bez Ciebie, Panie uczynimy?
Tyś naszym życiem i oczekiwaniem.

4. Tyś za nas życie swe oddał na Krzyżu,
a w znaku chleba w świątyniach zostałeś.
I dla nas zawsze masz otwarte serce,
bo Ty do końca nas umiłowałeś.

496. PANIE JEŚLI CHCESZ (489)

Panie, jeśli chcesz, możesz mnie uzdrowić.	**g B d**
Panie, jeśli chcesz, uzdrów mnie.	**g A_7 d**

497. PANIE JEZU CHRYSTE, SYNU BOŻY (490)

Panie, Jezu Chryste, Synu Boży,	**e C**
zmiłuj się nade mną.	**D e**

498. PANIE MÓJ (493)

Panie mój, wiesz, że Cię kocham,	**e D**
Ty wszystko wiesz, miłuję Cię!	**C H_7**

499. PANIE MOJE SERCE MAŁE JEST (492)

Panie, moje serce małe jest i oczy me nie są wyniosłe. **e C H_7 e**
Nie gonię za tym, co jest wielkie, **C H_7**
Albo co przerasta moje siły. **C H_7**
Wprowadziłem ład i pokój do mojej duszy. **e C H_7 e**
Jak niemowlę u swej matki, **C H_7**
Tak we mnie jest dusza moja, **C H_7**
Me serce małym stało się. **e**

500. PANIE MÓJ, CÓŻ CI ODDAĆ MOGĘ

Ref. Panie mój, cóż Ci oddać mogę **a $G_{/H}$ C $G_{/H}$ a**
za bezmiar niezliczonych łask? **F_{7+} $D_{/Fis}$ G**
W każdy dzień sławić będę Cię, **E_7 a e a**
wielbić Cię. Alleluja! /x2 **F_{7+} d_7 ^{1}|E_7 ^{2}|G_7 C**

1. Ty jak Ojciec wiedziesz mnie i chronisz mnie od łez. **C e d_7 G C**
Ty znasz wszystkie kroki moje próżny więc mój lęk. **a e F_2 G_4**

2. Gdy wyznaję nędzę swą, jak Ojciec słuchasz mnie.
Gdy lęk śmierci mnie ogarnia, Ty umacniasz mnie.

3. Byłem słabym dzieckiem Twym, Tyś mnie w ramiona wziął.
Gdy ubogim byłem Panie, Tyś wzbogacił mnie.

4. Błogosławię Imię Twe, i sławię dobroć Twą.
Wiem, że dojdę drogą Twoją w święty Ojca dom.

501. PANIE MÓJ, PROSZĘ WEJDŹ (881)

1. Panie mój, /x2 proszę wejdź, /x2 **C e**
proszę ucisz moje serce, **F G**
pokój wlej. **C G**
Cicho tak, /x2 pukasz w drzwi. /x2 **C e**
Czy usłyszę dziś Twój głos? Pomóż mi! **F G C**

2. Zostań tu, /x2 rozgość się, /x2 **C e**
ja usiądę u Twych stóp, **F G**
będę słuchał Cię. **C G**
Słowo Twe, /x2 prawdą jest, /x2 **C e**
więc pozostań jak długo tylko chcesz. **F G C**

502. PANIE MÓJ, PRZYCHODZĘ DZIŚ (495)

Panie mój, przychodzę dziś,	**D G**
serce me skruszone przyjm.	**D G**
Skłaniam się przed świętym tronem Twym.	**D e_7 A**
Wznoszę ręce moje wzwyż, miłość mą wyznaję Ci.	**D G D fis h**
Uwielbiam Ciebie w Duchu	**e A**
uwielbiam w prawdzie Cię!	**e A**
Życie me oddaję Tobie, uświęć je.	**e A A_7 D**

503. PANIE MY TWOJE DZIECI

Panie, my Twoje dzieci,	**A cis_7**
wybrane w Imieniu Twym.	**D E**
Jedno serce i cel nas gromadzi,	
by wielbić Cię i śpiewać hymn.	
Tylko Ty Panie jesteś Fundamentem,	**fis E D A**
nie musimy się bać.	**D E A**
Gdy nadejdą burze, my będziemy trwać,	**fis E D A**
Bo Ty zbawiłeś nas. /x2	**^{1}|D E fis ^{2}|D E A**

504. PANIE NASZ, O PANIE NASZ

Panie nasz, o Panie nasz,	**D a_7**
jak przedziwne jest Twe Imię./x2	**$G_9{}^6$ D**
I nie ma w żadnym zbawienia,	**C_2 e_7 $D_{2/Fis}$ (h_7)**
gdyż nie dano ludziom pod niebem.	
Żadnego innego imienia,	
w którym trzeba dać się zbawić.	

505. PANIE OGIEŃ DAJ (496)

Panie, ogień daj, wypal smutek i żal,	**d C**
wypal myśli natrętne, niechciane,	
wypal to, co winno być zapomniane.	
Panie, ogień daj.	

506. PANIE PROSZĘ ZABIERZ MNIE (497)

Ref. Zabierz mnie tam, gdzie miejsce najświętsze.	**e D**
Zabierz mnie przez Baranka Krew.	**a D e**
Zabierz mnie tam, gdzie miejsce najświętsze,	**e D**
ogień włóż, dotknij ust,	**a D**
otom jest.	**e**
Panie, proszę, zabierz mnie	**e**
tam, gdzie jest Twój tron.	**C**
Zabierz mnie od tłumu ludzi,	**D**
przed oblicze Twe.	**e D**
Chcę być, Panie, blisko Ciebie,	
patrzeć w Twoją twarz.	
Świat zostawić gdzieś daleko,	
w Twych objęciach trwać.	

507. PANIE PRZEBACZ NAM (498)

1. Panie, przebacz nam,	**D A_7 D**
Ojcze, zapomnij nam.	**D A_7 D**
Zapomnij nam nasze winy,	**D H_7 e**
przywołaj kiedy zbłądzimy,	**A_7 D**
Ojcze, zapomnij nam.	**D A_7 D**
2. Panie, przyjmij nas,	
Ojcze, przygarnij nas.	
I w swej ojcowskiej miłości,	
ku naszej schyl się słabości,	
Ojcze, przygarnij nas.	

508. PANIE PRZYJDŹ, CZEKAMY (499)

Panie, przyjdź, czekamy, to Twój czas.	**C F_{7+}**
Jezu, przyjdź i ulecz nas.	**C F_{7+}**
Duchu, przyjdź, napełnij nas.	**C F_{7+}**
Kochamy Cię, kochamy Cię,	**C G**
kochamy Cię, Panie nasz.	**F C**

Panie przyjdź, ja czekam, to Twój czas.	**C F_{7+}**
Jezu przyjdź i ulecz mnie.	**C F_{7+}**
Duchu przyjdź, napełnij mnie,	**C F_{7+}**
Ja kocham Cię, ja kocham Cię,	**C G**
Ja kocham Cię, Panie mój.	**F C**

509. PANIE TWÓJ TRON (500)

Panie, Twój tron wznosi się	**G A_7**
nad wszystkie ziemie świata,	**D h**
jesteś Najwyższy, Panie mój, Królu mój! /x2	**G A D D_7**
Wywyższamy Cię, /x3 Boże nasz! /x2	**D fis G A D**

510. PANIE TY ZNASZ MOJE IMIĘ (501)

Panie Ty znasz moje imię,	**C F C**
ukryte jest w Tobie. /x2	**B C**
Objawiaj swoją miłość,	**C F a**
którą zachowałeś dla mnie. /x2	**C d a**

511. PANIE WIELBIĘ CIĘ (502)

Panie, wielbię Cię	**E**
i chcę z dnia na dzień	**cis**
bliżej Ciebie być, z Tobą zawsze żyć.	**A H**
Panie, wielbię Cię.	**E**

512. PANIE ZMIŁUJ SIĘ NAD NAMI (503)

Panie, zmiłuj się nad nami.	**d C**
Panie, zmiłuj się, Panie, zmiłuj się	**a**
nad nami. /x2	**^{1}|d ^{2}|d C**

Chryste, zmiłuj się nad nami.	**F C**
Chryste, zmiłuj się, Chryste, zmiłuj się	**g**
nad nami. /x2	**d**

To jest Baranek, który oddał swoje życie
Miłość wcielona, ratująca swoje dzieci.

Baranku bez zmazy, który gładzisz nasze grzechy.
Wlej pokój w serca, racz przemienić nasze życie.

513. PANIE, CO CHCESZ, ABYM CZYNIŁ (504)

Ref. Panie, co chcesz, co chcesz, abym czynił?	**e D h C**
Idź i odbuduj Mój Kościół! /x2	**D G D e**
1. Wszechmogący, wiekuisty, sprawiedliwy Boże,	**e D G h D G D**
daj nam czynić dla Ciebie to,	**e D G h**
o czym wiemy, że Ty tego chcesz	**e D e**
i chcieć zawsze tego,	**e D G**
co Tobie się podoba.	**e D e**
Ref. Panie, co chcesz, co chcesz, abym czynił?	**e D h C**
Idź i odbuduj Mój Kościół! /x2	**D G D e**
2. Oczyść, oświeć nas i rozpal ogniem Ducha swego,	**e D G h D G D**
byśmy mogli iść za Twym Synem,	**e D G h**
Jezusem Chrystusem	**e D e**
i dojść do Ciebie	**e D G**
jedynie dzięki łasce.	**e D e**

514. PANIE, DAJ MI TWEJ WODY (505)

Ref. Panie, daj mi Twej wody,	**a D**
Zaprowadź mnie nad strumień,	**F**
Abym mógł popłynąć.	**E**
1. Pokaż mi Twoje serce, Panie,	**a e**
Pokaż mi Twój bok, mój Królu,	**F E**
Aby stamtąd popłynęła woda,	**a G**
Woda dająca życie.	**F E**

2. Poprowadź mnie dalej
Tam, gdzie woda jest głębsza, niż cały mój grzech
Poprowadź mnie ręką anioła
I pokaż mi miejsce, gdzie zobaczę dobre owoce.

3. Daj mi teraz stanąć w zatoce,
Abym pomógł Ci w cierpieniu Krzyża.
Pomóż mi odnaleźć radość i szczęście
W tym, co zostawiłeś dla soli.

515. PANIE, GDY TONĘ

Panie, gdy tonę Ty ocal mnie.	**h A G D**
Wierzę Ci, ufam, że	**G D G D A**
Krwią zapłaciłeś bym Twoim był.	**h A G D**
Oto więc jestem Twym.	**G D G D A**

516. PANIE, PANIE NASZ (506)

Panie, Panie nasz, dokąd pójdziemy?	**a E (F G C E)**
Ty masz słowa życia wiecznego.	**a E (F G C E)**
Tyś jest Chrystus, Tyś jest Chrystus,	**a e a e**
Syn Boga wiecznie żywego!	**F d E_{4-3} a**

517. PANIE, POZOSTAŃ (507)

Panie, pozostań, ma się ku wieczorowi.	**D G A D G A h**
Dzień się już nachylił.	**G A D**

518. PANIE, PRZEPASZ MNIE (508)

Ref. Panie, przepasz mnie	**a_7 F**
I poprowadź, gdzie ja nie chcę pójść.	**G a a_7**
Panie, o Panie, przepasz mnie. /x2	**F G a_7**
Czy miłujesz mnie więcej, aniżeli ci?	**E a**
Panie, Ty wiesz, Ty wiesz, że Cię kocham.	**d a d a**
Czy miłujesz mnie więcej, aniżeli ci?	**E a**
Panie, Ty wiesz, Ty wiesz, że Cię kocham.	**d a d a**
Czy miłujesz mnie więcej, aniżeli ci?	**E a**
Panie, Ty wiesz, że ja miłuję Cię.	**d F E**

519. PANIE, SPRAW, BY ME SERCE (509)

Ref. Panie, spraw, by me serce	**d a F C**
Stało się sercem Twoim. /x2	**d a d**
Bym był cichy i pokorny jak Ty	**F C a**
Abym znalazł ukojenie dla duszy mojej.	**d a d**

520. PANIE, ŚWIATŁO MIŁOŚCI (510)

1. Panie, światło miłości Twej świeci,	**G C G D**
pośród wszelkiej ciemności świeci.	**G C G D**
Oświeć nas, Jezu, Światłości świata.	**C D h e**
Wyzwól prawdę, którą przynosisz.	**C D h e**
Oświeć mnie, oświeć mnie.	**C D C D**
Ref. Świeć, Jezu, świeć, chwałą Ojca napełnij ziemię.	**G D e a D**
Płoń, Duchu, płoń, w sercach ogień złóż.	**G D e a D**
Płyń, Rzeko, płyń, zalej łaską narody całe.	**G D e a D**
Ślij słowo Twe, światłość niech stanie się.	**G D e a D G**

2. Panie, wchodzę w Twą obecność,
cień ustąpił przed Twoim blaskiem.
Dzięki krwi Twojej żyję w światłości.
Badaj mnie, wypal, pochłoń ciemności.
Oświeć mnie, oświeć mnie.

3. Widzę Twoją królewską jasność,
która twarze nam rozjaśnia.
Potem prowadzi od chwały do chwały,
życiem naszym o Tobie opowie.
Oświeć mnie, oświeć mnie.

521. PANIE, TYŚ JEST MOIM BOGIEM (512)

Panie, tyś jest moim Bogiem.	**e a_7**
Panie, tyś jest moim Bogiem.	**D G H_7**
Panie, tyś jest moim Bogiem,	**e a_7**
Jezu. /x2	**C H_7 C H_7**

522. PANIE, WYSŁUCHAJ PROŚBY MEJ (513)

Panie, wysłuchaj prośby mej, błogosław duszę mą.	**D A h**
Pomocną podaj dłoń, bym nie pogrążył się,	**fis G**
w godzinie złej ze mną bądź.	**D A**

523. PANU NASZEMU PIEŚNI GRAJCIE (514)

Panu naszemu pieśni grajcie,	**d C F**
wysławiajcie Jego święte Imię.	**C F A_7 d**
Alleluja, Alleluja, Alleluja, Alleluja. /x2	**d C F C B C d**

524. PANU ŚPIEWAJ, PANA CHWAL (515)

Ref. Panu śpiewaj, Pana chwal, Alleluja! **G e C D**
Jego chwała, Jego czas, Alleluja.
Więc wyśpiewać dzisiaj chcę całą radość w duszy mej,
a na ustach moich pieśń, Alleluja! **G e C D G**

1. Pan jest Mocą i Pasterzem, słyszę Jego głos. **G D C D G**
On powiedział mi: „Weź ziemię, pracuj, **G D C D**
bądź szczęśliwy, z mocą moją radę sobie dasz. **G D C D G**
Słuchaj nauk Mych, w sercu radość miej”. **G D C D G C G**

2. Pana chwali moja dusza, sławiąc Jego moc,
prawda Jego słów jest moją nadzieją.
Więc nie umrę, lecz żyć będę,
Tak powiedział Pan, jeśli tylko chcę, szczęśliwy mogę być.

525. PASCHALNY DESZCZ (516)

Na krzyżu poślubił mnie Pan, **d a d a**
Krzyż jest słodkim łożem miłości. **C G d a**
Tam słucham Jego milczenia,
Cisza rozdarła zasłonę w świątyni.
Oblicze Przedwiecznej Miłości,
w pełni się wtedy odsłoniło.
Spadł deszcz, Paschalny spadł deszcz,
moje szaty znów są śnieżnobiałe.
Myślałam, że to może ogrodnik,
bo w ogrodzie wezwał mnie po imieniu.
Mam pierścień, na palcu mam pierścień,
Ojciec mi go tam nałożył.
Chcę tańczyć, z radości chcę tańczyć,
moje serce dziś omdlewa z miłości.
Zmartwychwstał (Alleluja), Prawdziwie zmartwychwstał (Alleluja).
Pocieszyciel mi to dziś powiedział,
Alleluja (Alleluja), Alleluja (Alleluja),
Moje serce dziś omdlewa z miłości./x2

526. PATRZYSZ NA MNIE TAKIM WZROKIEM (517)

1. Patrzysz na mnie takim wzrokiem, **G D**
że z tego wszystkiego, aż płakać mi się chce. **e_7 C**
Patrzysz na mnie takim wzrokiem,
że bezczelnie proszę o jeszcze.

Ref. W Twoim spojrzeniu słońca, **D**
w Twoim tchnieniu wiatru. **e**
W Twojej tęsknocie deszczu, czuję miłość Twoją, Panie. **D C**
W moim smutku i radości,
w moim zwątpieniu i pewności.
Czuję, czuję miłość Twoją, Jahwe.

2. Patrzysz na mnie z taką wiarą, **G D**
z jaką nigdy nikt nie odważył spojrzeć się. **e_7 C**
Patrzysz na mnie, choć nie mogę
odwzajemnić spojrzenia Twego,
bo boję się, chociaż wiem, że...

3. Panie co oznacza, to czym mnie doświadczasz?
Twoje spojrzenie jest dla mnie oczyszczeniem.
Zapraszam Cię, Panie, do swojego życia,
złap mnie, Panie, za rękę i porwij w otchłań Twojej miłości.

527. PER CRUCEM (518)

Per crucem et passionem tuam, libera nos Domine, **d g C F B g A d**
libera nos Domine, libera nos Domine, Domine./x2
Per sanctam resurrectionem tuam, libera nos Domine,
libera nos Domine, libera nos Domine, Domine.

528. PER SORELLA (519)

1. Per sorella piogia Ti ringraziamo. **D G A D D_4 G D**

Ref. Per sorella poverta grazie rendiamo! **h e A h D A D**

2. Per sorella pane... (chleb) castita... (czystość) umilta... (pokora).
3. Za brata deszcz - dzięki Ci, Panie.
4. Za siostrę ubóstwo - dzięki Ci składamy (chleb... czystość... pokorę...).

529. PIEŚŃ MAŁEJ DUSZY (520)

Ref. Zamknij mnie w swoich ramionach	**e H_7 e h**
Taką małą, jak jestem.	**G a H_7**
Utul mnie pieśnią Twego serca	**e h**
Taką małą, jak jestem.	**a D e**
1. Schowaj w spojrzeniu Twych oczu	**a H_7**
Taką małą, jak jestem.	**C a H_7**
Przybliż do moich Twe usta,	**a D**
Tchnij we mnie znów swoją miłość.	**C a H_7**

2. Chcę pierwsza wybiec ku Tobie,
Gdy będziesz zdążał do Emaus.
I z Twojej dłoni wziąć chleb
Złamany cierpieniem za mnie.

3. Rozpoznać smak swego życia,
Biorąc do ust Twoje Ciało.
I w swoim sercu Cię zmieścić,
Otulić Cię swoim życiem.

530. PIEŚŃ TĘSKNOTY (521)

Niech Twój rozbłyśnie dzień,	**A h A D**
niech nadejdzie Twe zmiłowanie.	**h e D A**
Niech wreszcie wstanie Twój dzień,	**Fis h A D**
ocalenie przyniesie nam.	**h G A D**

531. PŁOMIEŃ MIŁOŚCI (522)

Ref. Niechaj płomień Twej miłości spali mnie,	**d B F C**
niechaj spłonę dzisiaj w Nim.	**g d**
1. Podążam Twoim śladem. Oto widzę:	**B g d**
jeszcze drżą gałązki, które poruszyłeś.	**C g d**
Widzę Twój cień, jeszcze żarzą się węgle z ognia,	
który rozpaliłeś, byłeś tu przede mną.	

2. Czuję Twą obecność, lecz nie mogę Ciebie dojrzeć, Panie, tylko Cię odczuwam.
Wszystko stworzenie mówi do mnie, że byłeś tutaj przed chwilą.

3. Blisko stał mój Pan, słyszę jeszcze delikatne bicie Jego serca.
Proszę, daj mi się dotknąć, tęsknię Panie do spotkania z Tobą twarzą w twarz.

4. Mówisz tak delikatnie, że tylko jak milczę, mogę usłyszeć Twoje słowa.
Błagam, przebij moje serce, abym umarł, abym umarł z miłości do Ciebie.

532. POCHWAŁA CNÓT (526)

1. Pani święte Ubóstwo - *Pan niech Cię strzeże!* **h G D G A h**
Oblubienico świętych - *Pan niech Cię strzeże!* **G D A G A h**
Bo Ty zawstydzasz chciwość - *Pan niech Cię strzeże!*
I troski tego świata - *Pan niech Cię strzeże!*

Ref. Wszystkie najświętsze cnoty, **G D**
niechaj strzeże was. **h A**
W nas niech strzeże Pan, **G D**
od Niego pochodzicie! **h A h**

2. Pani, święta Miłości - *Pan niech Cię strzeże!* **h G D G A h**
Ty gasisz pożądanie - *Pan niech Cię strzeże!* **G D A G A h**
Strach od nas odsuwasz - *Pan niech Cię strzeże!*
I pokusy ciała - *Pan niech Cię strzeże!*

3. Pani, święta Mądrości -
Ty jesteś Królową -
Zawstydzasz Szatana -
I jego przewrotność -

4. Pani święta Prostoto -
Pani święta i czysta -
Zawstydzasz mądrość ciała -
I mądrość tego świata -

5. Pani, święta Pokoro -
Ty zawstydzasz pychę -
Wszystko, co jest ze świata -
I wszystkich ludzi -

6. Święte Posłuszeństwo -
Ty poskramiasz cielesność -
Czynisz człowieka sługą -
Wszystkich jego braci -

7. Kto jedną posiada – *Pan niech was strzeże!*
Posiada i wszystkie - *Pan niech was strzeże!*
A kto jedną z was gardzi - *Pan niech was strzeże!*
Jakby nie miał żadnej - *Pan niech was strzeże!*

533. POCHWALONY BĄDŹ O PANIE (524)

Ref. Pochwalony bądź, o Panie, **F G C a**
przez świat cały, który jest Twym dziełem. **F G C a**
Pochwalony bądź, o Panie, **F G C a**
przez świat cały, który jest Twym dziełem. **F G a**

1. Najwyższy Ojcze, dobry mój Panie. **a d a**
Twoja jest sława, cześć i chwała. **G e a**
Błogosławieństwo Tobie przystoi, **a d a**
człowiek niegodzien wymawiać Imię Twoje. **G e a**

2. Pochwalony bądź, o Panie, **a d a**
ze wszystkimi Twymi stworzeniami. **G e a**
Z bratem słońcem, które dzień daje, **a d a**
Twoim, Najwyższy jest wyobrażeniem. **G e a**

3. Pochwalony bądź, o Panie,
przez brata księżyc, siostry gwiazdy.
Brata wiatr i czyste powietrze,
przez siostrę wodę i krzepki ogień.

4. Pochwalony bądź, o Panie,
przez siostrę naszą, Matkę Ziemię.
Ona nas żywi i utrzymuje,
rodzi owoce, kwiaty i zioła.

5. Pochwalony bądź, o Panie
przez tych, co sobie wybaczają.
Wszelkie słabości znoszą w pokoju,
w Tobie, Najwyższy, będą uwieńczeni.

6. Pochwalony bądź, o Panie,
przez siostrę naszą, śmierć cielesną.
Ona się zjawia przed człowiekiem,
umknąć jej nigdy nikt nie zdoła.

7. Błogosławiony, kto pełni Twą wolę,
dzięki Ci składa, Tobie służy.
Chwalimy Ciebie, Najwyższy Ojcze,
z wielką pokorą Tobie śpiewamy.

534. PODNIEŚ MNIE, JEZU (528)

Podnieś mnie, Jezu i prowadź do Ojca. /x2 **d C a (a_7)**
Zanurz mnie w wodzie Jego miłosierdzia. **F C a**
Amen. **d B C a d G**
Amen. **d B C a d**

535. POGWARZ ZE MNĄ (529)

1. Pogwarz ze mną święty Franciszku,	**d F g A**
pogwarz tak, jak z bratem Jałowcem.	**d F g A**
Chcę zapytać Ciebie o wszystko,	**d F G A**
o czym myślę w bezsenne noce.	**d F A D**
Ref. Jest wszystko, czym umysł się chlubi,	**D G**
zdobycze nauki i postęp.	**A D**
I cuda techniki wspaniałe,	**G D**
lecz ciągle łzy płyną nieoschłe,	**e A**
bo gdzieś się Twój sekret zagubił	**g D**
radości doskonałej. /x2	**^{1}|e A D_7 ^{2}|e A G D**

2. Chcę o świata spytać problemy
i o życie pełne konfliktów.
Ludzkość idzie jak we mgle ciemnej
na drodze, co zda się donikąd.

536. POKŁADAM W PANU UFNOŚĆ MĄ (530)

Ref. Pokładam w Panu ufność mą,	**d B**
zawsze ufam Jego słowu.	**C a d**
1. Z głębokości wznoszę głos do Ciebie,	**d C**
racz wysłuchać, Panie, prośby mej.	**a d**
Nakłoń ku mnie ucho Twe łaskawie.	**d B**
Usłysz prośby i błagania.	**a d**

2. Jeśli grzechów nie zapomnisz,
Panie, któż przed gniewem Twym ostoi się?
Lecz ufamy, że przebaczysz winy,
byśmy kornie Ci służyli.

3. Całą ufność mą pokładam w Panu,
dusza moja ufa Jego słowu.
Tęskniej czeka dusza moja Pana,
niż jutrzenki nocne straże.

4. Tęskniej niż jutrzenki nocne straże,
niechaj Pana czeka Boży Lud.
Bo u Pana znajdzie zmiłowanie
i obfite odkupienie.

537. POKORNA SŁUŻEBNICO PANA (531)

Pokorna Służebnico Pana,	**e D**
łamiąca strzały nieprzyjaciela,	**e D G**
miażdżąca głowę węża. /x2	**G D e**
Bądź zawsze przy mnie,	**C**
abym stał się pokornym sługą,	**a G**
na wzór mego Mistrza i Pana.	**D e**

538. POKÓJ I DOBRO (532)

Ref. Pokój i dobro, pokój wam,	**e A_7 D h**
Pokój i dobro, pokój wam. /x2	**e A D D_7**

1. Niesiemy wam wieść radosną,
franciszkańską nucąc pieśń.
I powtarzając od wieków hasło:
„Pokój i dobro, pokój wam”.

2. Niech dobrem się dzielą jak chlebem,
niech pokój obejmuje świat.
I niechaj w życiu wskazówką wam będą:
„Pokój i dobro, pokój wam”.

539. POŁÓŻ MNIE JAK PIECZĘĆ (533)

Połóż mnie jak pieczęć na swym sercu,	**e H_7 e**
jak pieczęć na swoim ramieniu.	**e a H_7 e**
Bo jak śmierć potężna jest miłość,	**e a H_7 e**
a zazdrość jej nieprzejednana jak Szeol.	**e a H_7 e**
Żar jej, to żar ognia, płomień Pański.	**e a H_7 e**
Żar jej, to żar ognia, płomień Pański.	**e a H_7 e**
Wody wielkie nie zdołają ugasić Miłości,	**a h e a e**
nie zatopią jej rzeki.	**e a H_7 e**
Bo jak śmierć potężna jest Miłość,	**e a H_7 e**
a zazdrość jej nieprzejednana jak Szeol.	**e a H_7 e**

540. POSŁUCHAJ CÓRKO I (535)

Posłuchaj, córko, spójrz, nakłoń ucha,	**D A G D A**
zapomnij o swym ludzie, o domu Twego Ojca.	**D A G A D**
Król pragnie Twego piękna,	**D h A G D A**
On twoim Panem, oddaj Mu pokłon.	**D h A D G A D**

541. POSŁUCHAJ CÓRKO II (536)

Ref. Posłuchaj Córko, spójrz i nakłoń ucha,	**e C G H_7**
Zapomnij o swym ludzie, o domu	**a G a**
swego ojca.	**H_7**
Król pragnie twego piękna,	**e C**
On twoim Panem, pokłon mu złóż. /x2	**G H_7 e a e (H_7)**
1. Wzywa cię najpiękniejszy z synów ludzkich,	**C e**
Wdzięk się rozlał na jego wargach.	**C G**
Sprawiedliwość i miłość Jego berłem,	**a e**
Błogosławieństwo i moc.	**C H_7**

2. Oddaj Mu całe swoje życie
Zaufaj Mu, On ciebie wywyższy
Jego dom niech stanie się twoim domem
Jego wola, twą wolą.

3. Zbliż się do Niego ze swoimi darami,
Królowie świata szukać będą twych względów.
Wejdź do Królestwa pełna chwały,
W złotogłów odziana.

4. W szacie wzorzystej zbliż się do swego Króla,
Dzisiaj jest dzień twoich zaślubin.
Zbliż się w radości i uniesieniu,
Do królewskiego pałacu.

542. POSYŁAM WAS (537)

1. Posyłam was na pracę bez nagrody,	**C a G**
na ciężki, twardy i niewdzięczny trud.	**e G_7 C**
Niezrozumienie, drwiny i obmowy,	**e C_7 F e**
posyłam was przydawać do mych trzód.	**d G_7 C**
Ref. Tak, jak Ojciec Mój posłał Mnie,	**C C_7 F C**
tak i Ja was ślę. /x2	**e d G_7 C**

2. Posyłam was opatrzyć ciężkie rany,
pomagać słabym, ich ciężary nieść,
pocieszać smutnych, wspomnieć zapomnianych,
posyłam was radosną głosić wieść.

3. Posyłam was na krańce tego świata, **C C_7 F C**
gdzie w samotności serce nieraz łka. **e d G_7 C**
Opuścić każę ojca, matkę, brata,
posyłam was na drogi mojej szlak.

4. Posyłam was do serc z zawiści twardych,
do oczu ślepych, zaciśniętych rąk.
Gdzie trzeba serc gorących i ofiarnych,
posyłam was na całej ziemi krąg.

543. POŚRÓD NOCY (538)

Ref. Znam źródło bijące w mym wnętrzu, **C E F**
Źródło, które tryska i płynie. **F G C**
Choć się dobywa wśród nocy, **d a**
Tryska wśród nocy. **E**

1. Wiem, gdzie swe wody ma ten zdrój kryniczny, **C**
Ukryty w głębi tajemnic i wieczny **E F**
- choć się dobywa wśród nocy. **E**
Początku jego nie znam, bo go nie ma, **C**
Lecz wiem, że każdy byt swą mocą trzyma **A F**
- choć się dobywa wśród nocy. **E**

2. Wiem, że nie może być nic piękniejszego,
Że wszelka światłość pochodzi od niego
- choć się dobywa wśród nocy.
Blask jego światła nigdy nie zachodzi,
Bo wszelka światłość od niego pochodzi
- choć się dobywa wśród nocy.

3. To wieczne źródło znalazło ukrycie **C**
W Chlebie Żywota, aby dać nam życie **E F**
- choć się dobywa wśród nocy. **E**
To jest źródło, którego pożądam, **C**
To jest Chleb Życia, który tu oglądam **A F**
- choć się dobywa wśród nocy. **E**

544. POWIEDZ MARYJO MATKO (540)

Ref. Powiedz Maryjo, Matko, **G D**
Stojąc pod Krzyżem Twego Syna. **C G**
Powiedz o Jego Miłości, **e D**
Naucz nas wiernie przy Nim trwać. **C D**

1. Nie ma On wdzięku ani też blasku, **C a**
aby na Niego popatrzeć, **C a**
ani wyglądu, **e C**
by się nam podobał. **e D**
Wzgardzony i odepchnięty przez ludzi, **C a**
Mąż boleści, oswojony z cierpieniem, **C a**
jak ktoś, przed kim się twarze zakrywa, **e C**
wzgardzony tak, iż mamy Go za nic. **e D**

2. Lecz On się obarczył naszym cierpieniem,
On dźwiga nasze boleści,
wszyscy Go za skazańca uznali,
chłostanego przez Boga i zdeptanego.
Lecz On jest przebity za grzechy ludzi,
zdruzgotany za wszystkich winy.
Spadła Nań chłosta zbawienna dla nas,
a w Jego ranach jest nasze zdrowie.

3. Wszyscy pobłądzili jak owce,
każdy obrócił się ku własnej drodze,
a Pan zwalił na Niego
winy nas wszystkich.
Dręczono Go, lecz sam się dał gnębić,
nawet nie otworzył ust swoich.
Jak baranek na rzeź prowadzony,
jak owca niema wobec strzygących ją,
tak On nie otworzył swoich ust.

545. POWIEDZIAŁEŚ PANIE: „DOSYĆ LĘKU” (541)

1. Powiedziałeś Panie: „Dosyć lęku”. **h G D fis**
Powiedziałeś: „Kochaj, w tym jest sens”. **h G D**
Pokazałeś dziwny świat miłości, **h fis G**
w który teraz ponad wszystko wierzyć chcę. **e A D**

Ref. Śpiewajmy Panu tę pieśń jedności, **G A D**
w której kochać chcemy wszystkich tak, jak On. **G A D**
Chcemy żyć w prawdzie, wierze i miłości, **fis h G**
chcemy stworzyć w Bożym świecie wspólny dom!/x2 **[1]|e A Fis [2]|e A D**

2. Przemieniamy z Tobą ziemię w niebo, **h G D fis**
w białą szatę stroisz cały świat. **h G D**
Po ogrodach leżą kopy śniegu, **h fis G**
to nie zima, anioł zgubił pióra swe. **e A D**

3. I nadziei dałeś całe morze,
tej nadziei, która każe iść.
Zbłękitniałe oczy Twej miłości,
dają duszy wielką radość, kochać chcę.

546. POWIERZ PANU SWOJĄ DROGĘ (542)

Ref. Powierz Panu swoją drogę i zaufaj Mu, **e D G**
On sam będzie działał w twoim życiu. **a H_7 e**

1. Miej ufność w Panu i raduj się, **e D G**
On spełni pragnienia twego serca. **a H_7**
Bóg wszechmogący, potężny Panów Pan, **e D G**
Raduj się i śpiewaj Jemu pieśni. **a H_7**

2. Zrzuć swą troskę na Niego,
On cię podtrzyma swoją mocną ręką.
I nigdy nie dopuści do tego,
Byś się zachwiał na swojej drodze.

3. Gdy patrzę na dzieło palców Twoich,
Księżyc i gwiazdy, któreś Ty utwierdził.
Czym jest człowiek, że o nim pamiętasz,
Czym jest, że troszczysz się o niego.

547. POWIETRZEM MOIM (543)

Powietrzem moim jest /x2 **G C /x2**
obecność Twoja święta, w sercu mym. **G D e C D**
Powszednim chlebem mym /x2 **G C /x2**
Twe żywe słowo, dane mi dziś. **G D e C D**

Ref. Bez Ciebie nie umiem już żyć. **G D e C D**
Dla Ciebie me serce chce bić. **G D e C D**

548. POWOŁAŁ MNIE PAN

1. Zdobyty przez Ciebie Panie — **e D**
uznaję wszystko za śmieci. — **C H_7**
Chcę poznać moc zmartwychwstania,
upodobnić się do Ciebie w śmierci.

Ref. Powołał mnie Pan bez żadnej zasługi mej,
lecz z łaski swojej i miłosierdzia. /x2

2. Chcę głosić Twe Słowo, Panie
w mądrości Twojego Krzyża.
Stwórz we mnie więc serce czyste
i odnów we mnie moc ducha.

3. Królowi, Oblubieńcowi
wszelka chwała i miłość naszych serc. /x2

549. POWSTAŃ I ŻYJ (883)

Powstań i żyj, chociaż wokół mrok. — **C e a F**
Powstań i żyj, dobro wielką ma moc. — **C e a F**
Powstań i żyj, choć upadłeś nie raz. — **C e a F**
Jezus doda Ci sił, On zmartwychwstał byś żył. /x2 — **C e a F**

Ile trzeba łez, aby wrócić do Ciebie. — **C e a F**
Jak daleko oddalić się, by usłyszeć Twój szept. — **C e a F**
Jak bardzo żałować, aby pękło to serce kamienne. — **C e a F G**
Ile trzeba łez, aby wrócić do Ciebie. — **C e a F**

550. POZDRAWIAM CIEBIE MATKO (544)

1. Pozdrawiam Ciebie Matko, mistrzyni moich dróg. — **D e A_7 D**
Pozdrawiam Ciebie Pani, nadziejo moich dróg. — **h e A_7 D**
Pozdrawiam Cię, Królowo, w swe dłonie weź nasz los. — **D e A_7 D**
I wspieraj byśmy zawsze nieśli miłości ton. — **h e A_7 D**

Ref. Ave Maryja, woła cały świat. — **D e A_7 D**
Ave Maryja, Matko Boga i nas. /x2 — **h e A_7 D**

2. Niech w sercach naszych zabrzmi,
dla Ciebie „Ave" pieśń.
Niech maj trwa dla nas zawsze,
w nim wzrasta Twoja cześć.

3. Niech nigdy nie ustanie,
pozdrowień „Ave" moc.
Ty hymnem naszym stań się,
pragnieniem naszym bądź.

551. POZDRAWIAM CIĘ MATKO (545)

1. Pozdrawiam Cię, Matko Syna Bożego.	**d**
Matko módl się za nami, byśmy Słowo głosili	**C a d**
Chrystusa Ukrzyżowanego.	**d**
Nie w mądrości słowa, ale zgodnie z krzyżem.	**C a d D_7**
Ref. Za nami wstawiaj się Maryjo,	**g C d**
By nie został zniweczony Krzyż.	**g C d D_7**
Za nami wstawiaj się Maryjo,	**g C d**
Aby został wywyższony Jezus Chrystus, Twój Syn.	**g d C d**
Jezus Chrystus, nasz Pan.	**C d**

2. Krzyż jest głupstwem dla tych, co są ze świata,
Bo świat szuka mądrości, bo świat chce ujrzeć znaki.
My głosimy Ukrzyżowanego, On zgorszeniem dla pogan,
On jest dla nas mądrością.

3. Módl się z nami, byśmy niczego nie znali,
Jak tylko Jezusa Ukrzyżowanego.
Aby nasze głoszenie nie uwodziło mądrością,
Aby ukazało Świętego Ducha i moc!

552. POZDROWIENIE BŁOGOSŁAWIONEJ MARYI DZIEWICY (546)

1. Bądź pozdrowiona, Pani Święta,	**h e A h**
Królowo Najświętsza, Boża Rodzicielko.	**D e G Fis**
Maryjo, zawsze Dziewico,	**h e A h**
wybrana przez Ojca, i Syna i Ducha.	**D e G h**
Ref. Bądź pozdrowiona, Jego Pałacu,	**D A h G**
Jego Przybytku.	**e A**
Bądź pozdrowiona, Jego Mieszkanie,	**D A e h**
Matko Boga, Maryjo.	**G h**

2. Bądźcie pozdrowione wy wszystkie święte cnoty,
które Duch Święty swą łaską i oświeceniem
wlewa w serca ludzi, aby z niewiernych
stali się wierni Bogu samemu.

Ref. Bądź pozdrowiona, Jego Szato,
Jego Służebnico.
Bądź pozdrowiona, Jego Matko,
Maryjo, zawsze Dziewico.

553. POZOSTAŃ Z NAMI, PANIE (547)

Pozostań z nami, Panie, bo dzień już się nachylił. **h E h E h A h Fis**
Pozostań z nami, Panie, bo zmrok ziemię okrywa. **h E h E h fis h Fis**

554. POZWÓL MI PRZYJŚĆ DO CIEBIE (548)

1. Pozwól mi przyjść do Ciebie, **D A**
takim zwyczajnym, jakim jestem. **h fis**
Pozwól mi przyjść do Ciebie, **G D**
jednym łaskawym Twoim gestem. **e A**

2. Ty jesteś Mario taka czysta, jak łza grzesznika gdy żałuje.
Ty jesteś Mario taka dobra, to moje ludzkie serce czuje.

3. Więc się ośmielam przyjść do Ciebie, tak, jak przed matką dziecko staje.
Więc się ośmielam paść przed Tobą i całą nędzę Ci wyznaję.

4. Patrzysz łaskawym na mnie wzrokiem, uczysz miłować, uczysz wiary.
Patrzysz łaskawym na mnie sercem, uczysz wdzięczności i ofiary.

5. Zanim odejdę od stóp Twoich, pozwól, że skończę na pytaniu,
które dotyczy mego życia: „Co znaczy trwać w ofiarowaniu?”

555. PÓJDĘ Z WIARĄ

1. Czy Ci uwierzę, gdy powiesz mi, **A_9 C_9 G**
Że w Twojej dłoni mój każdy dzień. **A_9 C_9 G**
Czy Twego Słowa uchwycę się, **A_9 C_9 G**
By codziennie wierzyć w nie? **h_7 C_9**

Ref. Więc ja pójdę z wiarą, **G h_7 C_9**
nawet gdy nie widzę już. **e h_7 C_9**
Choć wiem, jestem słaby, **G h_7 C_9**
Wciąż ufam woli Twej! **e h_7 C_9**

2. Pomóż pokonać najgłębszy lęk,
Zawsze tak wierny byłeś mi.
Jednym swym tchnieniem odnawiasz mnie,
Twoja łaska podnosi mnie.

Bridge: Choć złamany, lecz widzę Twoją twarz. **e h_7 C_9**
Przemówiłeś, wylałeś łaskę swą. **e h_7 C_9**

556. PÓKI MEGO ŻYCIA (549)

1. Póki mego życia, Panu śpiewać chcę,
grać memu Bogu, póki życia starczy mi.
Niech miła będzie Ci, Panie, moja pieśń,
będę radował się w Panu, Bogu mym.

D fis G D_{sus2}
e_7 A_7 D A_{7sus4}
D fis G D_{sus2}
e_7 A_7 D D_7

Ref. Błogosław duszo moja Pana,
Alleluja, Alleluja.
Błogosław duszo moja Pana,
Alleluja. /x2

^{1}|G A_7 ^{2}|e_7 A_7
D fis h_7
e A_7
^{1}|D D_7 ^{2}|D A_{7sus4}

2. Bogu memu ufam, On prowadzi mnie,
jak Pasterz owce swoje, Pan Bóg wiedzie nas.
Głosić chcę, o Panie miłosierdzie Twe,
niech wszystkie ludy ujrzą chwały Twojej blask.

557. PÓKI MEGO ŻYCIA, CHCĘ ŚPIEWAĆ (884)

Ref. Póki mego życia, chcę śpiewać memu Panu
i grać mojemu Bogu, póki będę żył.

cis fis cis
H A Gis

1. Boże mój jesteś bardzo wielki,
odziany we wspaniałość i majestat.
Światłem okryty jak płaszczem,
rozpostarłeś niebo jak namiot.

fis Gis
A Gis
A cis
fis Gis

2. Wzniosłeś swe komnaty nad wodami.
Rydwanem Twoim obłoki.
Przechadzasz się na skrzydłach wiatru.
Ziemia jest pełna Twych sworzeń.

3. Niech miła Ci będzie pieśń moja.
Będę radował się w Tobie.
Niech chwała Twoja trwa na wieki.
Ty jesteś radością mego życia.

558. PRAGNĘ (550)

Ref. Ojcze, w Twoje ręce **a d**
Powierzam Ducha mego! **a G a**

1. Całuj mnie pocałunkami Twoich ust, **C G**
Jak słodka Twoja miłość jest. **d a**
Pociągnij mnie biegnijmy, **C G**
Całuj mnie, pragnę Ciebie. **d a**
Napełnij mnie Twoim Słowem,
Łoże nasze z zieleni.
Chora jestem z miłości,
Całuj mnie, pragnę Ciebie.

2. Powstań wietrze z północy,
Powstań wietrze z południa,
Wietrze wiej przez mój ogród,
Bo omdlewam z miłości.
Życie ze mnie odeszło,
Miły mój się oddalił.
Jam jest mego miłego,
A On jest cały mój.

3. Na cóż budzić ze snu
Moją umiłowaną.
Póki nie zechce sama,
Póki nie zechce sama. /x2

559. PRAGNĘ ŚPIEWAĆ CI (551)

Pragnę śpiewać Ci najpiękniejszą pieśń, **D G**
z Aniołami tak pragnę śpiewać Ci. /x2

Święty, Święty, Święty jest Pan,
Zastępów Pan. /x2

Cała ziemia jest pełna Jego chwały. /x4

560. PRAGNIENIE (552)

1. Spoglądasz w zieloną dłoń dębu, **D A**
jak mocno chwyta niebo. **fis h**
Spragnione Ciebie, Franciszku, **D A**
w słowie wypowiedzianym. **fis G**
Pamiętasz pierwsze spotkanie,
przy małej wiecznej lampce?
„Co mam czynić Panie?”
„Odbuduj Mój obraz na skale”.

Ref. Przychodzi w ciszy tu i pyta po cichu: **G_{7+} A_{sus4} fis G**
„Jak usłyszeć ciszę, gdy wszystko wokół krzyczy?”

2. Spoglądasz w szarość kamienia, **D A**
jak mocny tworzy fundament. **fis h**
Spragniony Ciebie, Franciszku, **D A**
w świętości ran Twych pięciu. **fis G**
Nazywasz trąd bratem swoim, **e_7 fis**
bo wiedzie Cię do miłości. **A_{sus4} G**
Odbuduj mały kościółek, **e_7 fis**
ogniem z krzyża z San Damiano. **A_{sus4} G**

3. Spoglądasz bez wahania,
w szeroką drogę prawdy.
Spragniony Ciebie, Franciszku,
podążam Twoim śladem.
Bo słyszą głos na dnie duszy:
„Błogosławieni, pójdźcie za mną”.
W pragnieniu mego Franciszka
i ja, niegodny, pragnę.

561. PRAGNIJCIE POSIĄŚĆ DUCHA PAŃSKIEGO (553)

Pragnijcie posiąść Ducha Pańskiego **cis A H cis**
wraz z Jego uświęcającym działaniem, **cis A H cis**
wraz z wiarą i miłością, nadzieją i mocą. **cis Fis A H**

562. PRAWDA JEDYNA (554)

1. Prawda jedyna, słowa Jezusa z Nazaretu, **D A fis cis**
że swego Syna posłał z nieba Bóg na świat.
Aby niewinnie cierpiąc, zmarł za nasze grzechy
i w pohańbieniu przyjął winy wszystkich nas.

Ref. Dzięki Ci, Boże mój, za ten Krzyż,
który Jezus cierpiał za mnie, Jezus cierpiał za mnie.

2. Uwierz w Jezusa, przecież On za ciebie umarł
i z miłości do nas przyszedł z nieba na ten świat.
Błogosławiony ten, kto wierzy, choć nie widział,
zaufaj dziś Bogu, a na wieki będziesz żyć.

563. PROŚBA O DUCHA (555)

1. Gdy tracę Ciebie, słabnie miłość. **G C D C**
Gdy tracę Ciebie, blednie radość.
Gdy tracę Ciebie, znika pokój.
Ginę bez Ciebie, błagam więc Duchu:

Ref. Stwórz mą wiarę na nowo, **G D**
niech wróci Twa miłość. **e C**
Stwórz mą wiarę na nowo, niech wróci Twa radość. **G D e C**
Stwórz mą wiarę na nowo, niech wróci Twój pokój.
Odnów życie w mym sercu na dnie. **G D C D G**

2. Franciszku, ucz nas kochać w Duchu.
Franciszku, ukaż Jego radość.
Franciszku, wprowadź w Jego pokój.
Naucz nas prosić, wołaj dziś z nami.

564. PROWADŹ, PANIE (556)

Ref. Prowadź, Panie, mnie nad strumień. **a d_7 G C**
Prowadź, abym mógł popłynąć. **d a**

1. Ukaż mi, Panie, Twoje serce. **a d a**
Ukaż mi, Panie, Twój bok.
Daj, aby popłynęła woda.
Prowadź mnie ręką anioła.
Panie, poprowadź mnie dalej.
Tam, gdzie woda jest głębsza niż mój grzech.
Tam, gdzie rosną cudowne owoce.
Uzdrów mnie, Panie, Twoim Duchem.
Panie, poprowadź mnie dalej.
Daj mi też stanąć w zatoce.
W tym, co zostawiłeś dla soli.
Daj odpocząć w zatoce.
Daj odpocząć w Twym Krzyżu.

565. PRZED OBLICZEM PANA (557)

1. Przed obliczem Pana uniżmy się. /x2 **e D e**
Pan sam wywyższy nas, Jego jest ziemia i czas, **G D e G D C**
Pan sam wywyższy nas. **C D e**

2. Wszystkie swoje troski oddajmy Mu. /x2 **e D e**
Pan sam wywyższy nas, Jego jest ziemia i czas, **G D e G D C**
Pan sam wywyższy nas. **C D e**

3. Z pokorą stań przed Panem swym. /x2
Pan sam wywyższy nas, Jego jest ziemia i czas,
Pan sam wywyższy nas.

566. PRZED TRONEM TWYM STOIMY (558)

Przed tronem Twym stoimy, **H A E**
wpatrzeni w Twej miłości blask. **H A E**
Do Ciebie, Panie, podobni **H A E**
stajemy się, widząc Twą twarz! **H A D H**

Ref. Chwała Twa wypełnia nas, **E A**
obecności Twojej blask, **cis H**
gdy wielbimy Ciebie, wiem, jesteś tu. **E A E**

Bridge. Chwała, cześć, mądrość, moc, **H**
błogosławieństwo, **A**
na wieki, na wieki! /x4 **cis H**

567. PRZED TWÓJ TRON (559)

1. Przed Twój tron, Panie nasz, idą ludzie, niosąc dar, **d C a d**
Chleb i wino na ofiarę. **B C d**
Chciej wypełnić święty czas,
przyjmij dary, przyjmij nas i zbawienie nam ofiaruj.

Ref. Panie nasz pobłogosław **F C d C**
strudzonej pracy ludzkich rąk. **F C d C**
Panie nasz, usłysz nasze głosy, **F C a**
nie odwracaj się, wszak my niesiemy Tobie dary **F C d A**
i ofiara niechaj ta nas ocali. **d g C A d**

2. Każdy niesie to, co ma, każdy chce swą kroplę wlać.
Każdy pragnie Twej ofiary.
Każdy niesie troski swe,
wszyscy wierzą, Panie, że nie odwrócisz swojej twarzy.

568. PRZEMIEŃ MÓJ CZAS

1. Czas goni, jak piasek w klepsydrze,	**cis H E**
przechodzi, jak przez ciasną bramę.	**E A**
Ma szansę przekroczyć nadzieję,	**cis H E**
a zdaję się wciąż zwykłym piaskiem.	**E A**
Przemija bez chwili wahania,	**fis E H**
gromadząc godziny bezcenne.	**H**
Nikogo nie słucha prócz Ciebie,	**fis E H**
Tyś Królem czasu.	**H**
Bogiem wiecznym, Bogiem wiecznym,	**A cis**
Bogiem wiecznym.	**A**
Ref. Przemień mój czas w zaczyn Słowa Bożego.	**A H E**
Przemień mój czas w sól Twojego Istnienia.	**A H E**
Przemień mój czas w złoto Twego Majestatu.	**A H E fis**
W Światło Twego Oblicza.	**E A H**
A piasek obróci się w miłość.	**A H E A H E**
A piasek obróci się w miłość.	**A H E fis E A H**
2. Oddaję poranne westchnienia,	
sekundy pomiędzy krokami.	
Powierzam godziny zmagania,	
minuty pomiędzy wierszami.	
Przemieniaj momenty zamyśleń	
w przebłyski życiowej mądrości	
I kieruj me stopy ku braciom,	
a ręce niech im	
błogosławią, błogosławią,	
błogosławią.	

569. PRZEMIEŃ NAS, PANIE (560)

Ref. Przemień nas, Panie,	**E**
uczyń cud jak dawniej w Kanie.	**d F E**
Przemień nas, Panie, woda niech się winem stanie.	**E d F E**
1. Przed Tobą, Panie, wszelkie me pragnienie,	**A g**
napój mnie sobą tak, jak kiedyś w niebie.	**g A**
Daj nam Panie siebie, daj nam Twego wina.	
prowadź przez życie mocą Twego syna.	

2. Woda, to stare przymierze, wino, to nowy testament,
woda przydaje się wierze, wino, to wiary fundament.
Woda potrzebna do życia, wino na ucztę się bierze,
woda, to nasza codzienność, wino smak daje wierze.

3. Wino upaja tak, jak woda męczy **A g**
i znaczy miłość od lat już tysięcy. **g A**
Wodo, wodo, nie czekaj, wodo, wodo, nie zwlekaj,
napełnij miłością każdego człowieka.

4. Przemień nas, Panie, tak, jak kiedyś w Kanie,
zmieniłeś wodę na Matki wołanie.
Zmieniłeś wodę, co znużenie znaczy,
w cudowne wino, które nas jednoczy.

570. PRZEMIEŃ SERCE ME (561)

Przemień serce me, uczyń szczerym je. **C d_7 G a**
Przemień serce me, **C d_7**
pragnę być jak Ty./x2 **^{1}|G C ^{2}|G C E**

Tyś jest Garncarzem, jam gliną jest. **E a F C E**
Skrusz mnie, ukształtuj, o to modlę się. **E a F G**

571. PRZEOGROMNA ZIEMIO (562)

1. Przeogromna ziemio wyszłaś z Bożych rąk, **a C**
wykrzykuj radośnie, śpiewaj Mu i graj. **d E**
Świetlisty księżycu, niebo pełne gwiazd **a C**
i ogromne słońce przed Panem swym tańcz. **F E**

Ref. O Najwyższy nasz, **F**
na dłonie wzniesione me spójrz. **e**
Niech płynie chwała, jak kadzideł dym. **d E**

2. Niech morze swym szumem Pana niebios czci,
potoki niech nucą, tafla jezior lśni.
A szczytów majestat sięgający chmur,
niech kornie przyklęknie, psalmy nucąc Mu.

3. Sam długo błądziłem, szukając Twych dróg,
patrzyłem na piękno, na Twych palców cud.
Aż wreszcie odkryłem, żeś Ty stworzył świat,
że ludzie to owce, a Tyś Pasterz nasz.

572. PRZEPIĘKNY KRÓLU (563)

Ref. Przepiękny Królu Wszechświata, **e H_7**
Który królujesz z drzewa Krzyża, **e a H_7**
Pełen wdzięku, Królu mój. **e H_7 e**

1. Choć Królem jesteś, patrzysz na mnie **e H_7 e**
- pył leżący na ziemi. **H_7 e**
Na mnie - trawę, która rano zielona wieczorem usycha. **a H_7**
Na mnie - ziarnko piasku, krople wody w oceanie. **e H_7 e**
Kochasz mnie, o Panie, Ty kochasz mnie. **a H_7**

2. Choć Królem jesteś, patrzysz na mnie
- proch unoszony wiatrem
Na mnie - cień, który trwa przez moment, a po chwili znika.
Na mnie - płatek śniegu, najmniejszą gwiazdę na niebie.
Kochasz mnie, o Panie, Ty kochasz mnie.

573. PRZYBĄDŹ PANIE, BO CZEKAMY (564)

1. Przybądź, Panie, bo czekamy, **a d a E**
Twego przyjścia wyglądamy, **E a d E C**
bo źle nam żyć bez Ciebie. **d E**

Ref. Gotujmy drogę Panu, prostujmy ścieżki Jego. **C G C d C G**
Przemieńmy swoje życie, odwróćmy się od złego. **G d C G C G C**

2. Noc minęła, dzień jest blisko,
w jasnym świetle czyńmy wszystko,
ze snu już powstać pora.

3. Pan jest blisko, między nami,
w tłumie ludzi gdzieś wmieszany,
czy umiem Go zobaczyć?

4. Pan jest blisko i też czeka,
czy przyjść może do człowieka,
czy kocham Go prawdziwie

574. PRZYBĄDŹ PŁOMIENIU (565)

Ref. Przybądź Płomieniu, niech węgle naszych serc. **e h_7**
Rozpali ogień miłości Twej. **C H_7**
Zjednocz nas w Krzyżu, on bramą Pana jest, **e h_7**
Przez nią wejdziemy, by życie mieć. **C H_7**

1. Wejdźmy do świątyni jego ciała **a h e**
- przez przebity bok. **C G**
W niej dziedzictwo nasze: skarb wody i krwi **a h e**
- obmyjmy się w nich. **C e**
Ta brama jest tak wąska, że aby przejść **a h e**
- trzeba dzieckiem być. **C G**
I stracić swoje życie **a h**
- by znaleźć je. **e H_7**

2. Na Krzyżu z Jego cierpienia, z Jego „Pragnę”
- narodził Kościół się.
Zostawił nam swoje ciało, abyśmy trwali w Nim
- uwielbiajmy Je.
Chleba okruch i kropla wina, to tak niewiele
- a starczy na pokarm dusz.
Usta moje Krwią skropione
- Świątyni drzwi.

575. PRZYBĄDŹ ŚWIĘTY

1. Języku ognia, przyjdź i płoń w naszych sercach; **A_{sus2} C D_{sus2} A_{sus4}**
Duchu miłości, przemieniaj nas. **D_{sus2} A**
Swe pocieszenie nam daj i nim wypełniaj;
Duchu nadziei, umacniaj nas.

Ref. Przybądź Święty, niepojęty **A (E) fis_7**
z nieba na nas tchnięty Duchu! **D A**
Rozpal świętą, niepojętą,
z nieba na nas tchniętą miłość!
Nią ogarnij nas! Amen! **D A**
Nią ogarnij nas! Amen! **D D_{sus2} A**

2. Obłoku jasny, ochroń nas przed gniewem Złego;
daj soli smak i światłu blask.
Nie daj się ukryć miastu Boga przedwiecznego;
osłaniaj je, strzeż jego bram.

3. Pocieszycielu, radość swą ześlij z nieba,
wszak Dobry ją obiecał nam.
Przerwij milczenie w imię Syna - Słowa - Chleba;
najświętsze Tchnienie, wołaj w nas!

576. PRZYBĄDŹ WSCHODZĄCE SŁOŃCE (566)

Przybądź, Wschodzące Słońce,	**D A G**
spojrzyj w otchłań ciemną. /x2	**D A G**
A potem w Siebie przemień to, co jest moją nędzą.	**D A G D**

577. PRZYBĄDŹCIE TU (567)

1. Przybądźcie tu z najdalszych stron gromady,	**e h a e**
nękane głodem i pragnieniem serc.	**D A_7 D H_7**
Odrzućcie smutek, niech nastanie radość.	**e D a e**
Bóg w nasze ręce złożył ciało swe./x2	**a_7 h e**

2. Weselnym winem już się woda staje.
Na górach Chrystus Pan rozmnaża chleb.
Już winny krzew obfity owoc daje,
Bóg w nasze ręce złożył ciało swe.

3. Otwarte jak otwarta w boku rana,
miłości pełne, co nie kończy się.
Jest Słowo Ciałem i pokarmem dla nas,
Bóg w nasze ręce złożył ciało swe.

578. PRZYCHODZISZ, PANIE, MIMO DRZWI ZAMKNIĘTYCH (568)

Przychodzisz Panie mimo drzwi zamkniętych,	**D e A Fis Fis_7**
Jezu zmartwychwstały ze śladami męki.	**h G Fis G A**
Ty jesteś z nami, poślij do nas Ducha,	**D e A Fis Fis_7**
Panie nasz i Boże, uzdrów nasze życie.	**h G Fis G A h**

579. PRZYJACIEL KRZYŻA (569)

Ref. O Panie mój, o Panie mój,	**e H_7**
Przyjacielem Twego Krzyża pragnę być	**e C D**
O Panie mój, o Panie mój,	**H_7 e H_7**
Bramą ciasną, drogą wąską prowadź mnie!	**a H_7**
1. Być przyjacielem Krzyża to znaczy:	**e H_7**
Chcieć być świętym wolą mocną	**a**
Przez zwycięską łaskę Ducha Świętego.	**C H_7**
To także znaczy:	**e H_7**
Iść za Jezusem uniżonym,	**a**
Który oddał za nas życie	**a**
W uściskach Krzyża świętego.	**C H_7**

2. Być przyjacielem Krzyża to znaczy: **e H7**
zaprzeć się samego siebie, **a**
szukać chwały w ubóstwie. **C**
Uniżeniu i upokorzeniach. **H7**
To także znaczy: **e H7**
Nie uskarżać się, **a**
Nie usprawiedliwiać się **a**
I nie bronić swojego imienia! **C H7**

3. Być przyjacielem Krzyża to znaczy:
Brać z zapałem swój Krzyż,
Podnieść z radością swój Krzyż,
Nieść z odwagą na ramionach swój Krzyż!
Swój Krzyż to znaczy:
Przyjąć taki jak daje Bóg,
Z jego grubością i długością,
Szerokością i głębią!

4. Być przyjacielem Krzyża to znaczy:
Naśladować Jezusa,
Tak jak On nieść Krzyż,
W taki sposób jak On nieść Krzyż!
Jak nieść swój Krzyż?
Z miłością i z pokorą,
Z wdzięcznością, bez szemrania,
Dobrowolnie, z wiarą i bez pychy

580. PRZYJACIELA MAM (570)

Przyjaciela mam, co pociesza mnie, **C G a F**
gdy o jego ramię oprę się.

W nim nadzieję mam, uleciał strach,
On najbliżej jest, zawsze troszczy się.

Królów Król, z nami Bóg,
królów Król, z nami Bóg.

Jezus, Jezus...

581. PRZYJACIELU, CHCĘ ZOSTAĆ Z TOBĄ (571)

1. Przyjacielu, chcę zostać z Tobą, przy Tobie chcę być. **G D C D**
I nie trzeba byś mówił coś, wystarczy byś był.

Ref. Bo nie ma większej miłości niż ta, **G C G**
gdy ktoś życie oddaje, bym ja mógł żyć. **G D G**

2. Chcę być z Tobą, gdy jest mi dobrze i kiedy mi źle.
Przyjacielu, otwieram przed Tobą serce swe.

582. PRZYJDŹ DO NAS CICHO (572)

Przyjdź do nas cicho, jak baranek **D G D A**
bezbronny, łagodny, biały Panie. **D G D A**
I zmiłuj się, /x2 i pokój nam daj. /x2 **D D_7 G g D A D**

583. PRZYJDŹ DUCHU KOŚCIOŁA (573)

Ref. Przyjdź, Duchu Święty. **e**
Przyjdź, Duchu Kościoła. **D**
Przyjdź do Oblubienicy. **a C**
Przyjdź, wołamy Cię! **G D**

1. Duchu Święty, Panie nasz i Boże - wołamy, przyjdź! **G D e**
Przyjdź, Duchu Święty! **e**
Duchu Święty, który pochodzisz od Ojca i Syna, przyjdź!
Duchu Święty, Obietnico Chrystusa - wołamy, przyjdź!
Duchu Święty, Oblubieńcze Maryi - wołamy, przyjdź!

2. Duchu Święty, Darze Pięćdziesiątnicy - wołamy, przyjdź!
Duchu Święty, Boże i Ożywicielu - wołamy, przyjdź!
Duchu Święty, Duchu Prawdy, Parakletos - wołamy, przyjdź!
Duchu Święty, Odnowicielu naszych serc - wołamy, przyjdź!

3. Duchu Święty, Boże, Pocieszycielu - wołamy, przyjdź!
Duchu Święty, Boże, Dawco łaski - wołamy, przyjdź!
Duchu Święty, Boże, Nauczycielu - wołamy, przyjdź!
Duchu Święty, który przekonujesz świat o grzechu, sprawiedliwości i o sądzie.

4. Duchu Święty, działający w Chrystusie - wołamy, przyjdź!
Duchu Święty, działający w Kościele - wołamy, przyjdź!
Duchu Święty, działający poprzez Słowo - wołamy, przyjdź!
Duchu Święty, działający w naszym sercu - wołamy, przyjdź!

584. PRZYJDŹ DUCHU ŚWIĘTY - SŁYSZ WOŁANIE (574)

Przyjdź, Duchu Święty - słysz wołanie,	**C a C**
Przyjdź, Duchu Święty - słysz wołanie,	**C a C**
Przyjdź, Duchu Święty - słysz, wzywamy Cię.	**F_7 a**
Przyjdź, Duchu Święty - słysz wołanie,	**C a C**
słysz wołanie, słysz, wzywamy Cię.	**d_7 G C C_7**
Przyjdź, obdarz nas - zbuduj Kościół swój.	**G_7 C_7 d_7**
Przyjdź, z prawdą swą - oddaj Panu cześć,	**G e_7**
Przyjdź, prowadź nas - drogę wskaż,	**a d_7 G**
przyjdź, z nami bądź.	**G C**

585. PRZYJDŹ DUCHU ŚWIĘTY - STRUMIENIU ŻYCIA (575)

Przyjdź, Duchu Święty - strumieniu życia.	**e D**
Przyjdź, Duchu Święty - podmuchu ognia.	**h e**
Przyjdź, Duchu Święty - tchnienie miłości.	**e D**
Przyjdź, na nas zstąp.	**h e**

586. PRZYJDŹ DUCHU ŚWIĘTY, JA PRAGNĘ (576)

1. Przyjdź, Duchu Święty, ja pragnę,	**D e**
o to dziś błagam Cię.	**A D**
Przyjdź w swojej mocy i sile,	**D D_7 G g**
radością napełnij mnie.	**D A D**

2. Przyjdź jako mądrość do dzieci,
przyjdź jak ślepemu wzrok.
Przyjdź jako moc w mej słabości,
weź wszystko, co moje jest.

3. Przyjdź jako źródło w pustyni,
mocą swą do naszych dusz.
O, niech Twa moc uzdrowienia
dotknie, uleczy mnie już.

587. PRZYJDŹ DUCHU ŚWIĘTY, NAPEŁNIJ ME SERCE (577)

Przyjdź Duchu Święty, napełnij me serce miłością,	**D A e_7 h A A_7**
ulecz mnie skruchą, obdarz nadzieją,	**D h e A**
Twoją napełnij mądrością!	**G h A D**

588. PRZYJDŹ DUCHU ŚWIĘTY, NAPEŁNIJ SERCA (578)

Ref. Przyjdź, Duchu Święty, **e D a h**
napełnij serca swych wiernych **a D e**
i zapal w nas swój ogień, **e D a h**
ogień miłości Twej. **C D e**

1. Niech zstąpi Duch Twój, **e D G D**
na nowo będziemy stworzeni. **a D e**
To Ty sam odnowisz **e D G D**
oblicze ziemi Twej. **a_7 h e**

2. Nie moc, nie siła,
lecz Duch mój na was spocznie.
On sam dopełni dzieła,
tak mówi Zastępów Pan.

3. Pan jest Duchem,
gdzie Duch Boży, tam jest wolność.
Będziemy Cię wielbić Panie,
na wieki wieków. Amen!

589. PRZYJDŹ I ROZPAL NAS (579)

Ref. Duchu Święty /x4 **a F d E_7**

1. Przyjdź i rozpal nas, i ulecz nas, miłość nam daj!
2. Przyjdź, napełnij nas, rozraduj nas, miłość nam daj!
3. Przyjdź i utul nas, rozkochaj nas, miłość nam daj!

590. PRZYJDŹ I ZAJMIJ MIEJSCE SWE

Przyjdź i zajmij miejsce Swe na tronie naszych serc **h G D A**
przyjdź i zajmij miejsce Swe

Ref. Ciebie pragnie dusza moja
W suchej ziemi pragnę Cię

591. PRZYJDŹ Z POKŁONEM (580)

Przyjdź z pokłonem Ludu Boży, **D G**
przyjdź ze śpiewem ludu święty. **A D**
Sław Jezusa, swego Zbawcę, **h e**
wspaniałego Króla chwały **A D**

592. PRZYJDŹ, DUCHU POKORY (581)

1. Przyjdź, Duchu pokory, **e a**
przyjdź, Duchu prostoty, **D e**
przyjdź, Duchu ubóstwa,
radości doskonałej.

Ref. Duchu wiary, miłości, nadziei, **G D**
Duchu rady, męstwa i pobożności, **e H_7**
rozumu, umiejętności,
mądrości, Bożej bojaźni
wierności płynącej z Krzyża. **C D e**

2. Przyjdź, Duchu czystości,
Duchu posłuszeństwa.
Przyjdź, Duchu pokoju,
miłości braterskiej.

3. Przyjdź, Duchu małości, **e a**
Duchu uwielbienia, **D e**
Duchu nawrócenia,
radosnej pokuty.

4. Przyjdź, Duchu wspólnoty,
Duchu apostolstwa.
Przyjdź, Duchu Kościoła,
Przyjdź, Duchu Święty!

593. PRZYJDŹ, DUCHU, PRZYJDŹ (582)

Przyjdź, Duchu, przyjdź, serce me spragnione. **d d_7 B a_7**
Przyjdź, Ogniu, przyjdź, serce me zgaszone.
Weź, proszę, weź to, co mnie zniewala,
co rani i kochać miłości nie pozwala,
w nas działaj!
Duch Święty nade mną spoczywa, namaścił mnie Pan. **d F d G**
Posłał, abym niósł nowinę, nie muszę się bać!
Już bać, już bać, już bać!

594. PRZYJDŹ, PRZYJDŹ, ŚWIATŁOŚCI SERC (583)

Przyjdź, przyjdź, światłości serc.	**D h e A**
Przyjdź i zamieszkaj w nas,	**G A**
przeniknij nas.	**D A h**
Przyjdź i napełnij zdrojem swoich łask.	**e A D A h**
Przyjdź, Duchu Święty, przyjdź.	**e A D**

595. PRZYJDŹCIE DO STOŁU MIŁOSIERDZIA (584)

Przyjdźcie do stołu Miłosierdzia,	**E H_7 cis**
gdzie ciało i krew Pana jest.	**A Fis H**
Wszyscy spragnieni przybądźcie,	**E H_7 cis**
nakarmić dusze swe. /x2	**A H E**
Przyjdźcie, bo Pan nas zaprasza,	**gis cis**
wyciąga przebitą dłoń.	**A H_7**
Syćmy się ciałem Chrystusa,	**E H_7 cis**
bo przez nie nam życie dał On.	**A H E**

596. PRZYJDŹMY TAM, GDZIE MIEJSCE NAJŚWIĘTSZE (585)

Przyjdźmy tam, gdzie miejsce najświętsze,	**G**
przez Baranka Krew wejdźmy tam.	**C e a**
Przyjdźmy Doń, śpiewaniem Go wielbiąc,	**C a**
wywyższając Boży tron. /x2	**D D_7**
Wznosząc ręce swe, wielbiąc Króla Chwał.	**C a H_7 E_7**
Chwała Ci Jezu!	**a D G e**
Chwała Ci Jezu!	**a D G**

597. PRZYJDŹMY, POKŁOŃMY PRZED NIM SIĘ

Przyjdźmy, pokłońmy przed Nim się.	**D**
Uklęknijmy przed Bogiem Stwórcą naszym. /x2	**G e A**
Gdyż On ma wszelką moc,	**G D A**
a myśmy owcami pastwisk Jego.	**G D A**
Oraz trzodą Jego rąk,	**G A h**
oraz trzodą Jego rąk.	**G A D**

598. PRZYJMIJ BOŻE TE DARY (586)

1. Przyjmij, Boże, te dary z rąk Twego kapłana,	**C G a e**
ten zadatek miłości Chrystusa i Pana.	**C G a E**
Ten Chleb czysty i wino, które Ci składamy,	**C G a e**
na pamiątkę Chrystusa, gdy je poświęcamy.	**C G a E**

2. Przyjmij, Boże, te dary, prosim Cię ze łzami,
a dla Krwi Syna Twego, zmiłuj się nad nami.
Niech wonność tej ofiary przed tron Twój się wzniesie,
a nam wiecznej chwały nagrodę przyniesie.

599. PRZYJMIJ PANIE DZISIAJ NASZE DARY (587)

1. Przyjmij, Panie, dzisiaj nasze dary,	**D h**
pobłogosław wino to i chleb.	**G e A**
Wszystko, co czynimy, wszystko, co śpiewamy	**D Fis h G**
przyjmij w darze o dobry Boże nasz. /x2	**e A D**

2. Daj nam dziś Twoimi być uczniami,
bo zyskuje, kto przy Tobie trwa.
A Ty, karmiąc nas swoim ciałem, życie dajesz,
tym, co dla świata zmarli już. /x2

600. PRZYJMIJ PANIE, NASZE DARY (366)

1. Przyjmij Panie, nasze dary,	**D e A_7 D**
które tutaj przynosimy.	**D e A_7 D**
Przyjmij Panie, nas samych,	**D G A D**
gdy się tutaj gromadzimy.	**e G A**

2. Przynosimy chleb i wino,
by się Ciałem i Krwią stały.
Wejrzyj, Panie, w nasze serca,
ulecz wszystkie nasze rany.

3. Przyjmij Panie, naszą słabość,
natchnij mocą Swego Ducha.
Odnów, Panie, w nas miłość,
niechaj zawsze Cię kochamy.

601. PRZYMNÓŻ NAM WIARY I

Ref. Przymnóż nam wiary, przymnóż nam wiary	**D e_7 D G**
Przymnóż nam wiary Panie nasz. /x2	**D G e ^{1}|G A_4 ^{2}|D**
1. Ojcze Przyjacielu, wierzymy Ci	**D A G A D**
Ojcze Miłosierny, wierzymy Ci	**D G e A G A D**
Boże Ojcze w Trójcy, wierzymy Ci	**D A G A D**
Ojcze Wszechmogący, wierzymy Ci	**h e A G A D**
2. Jezu, Synu Boży, wierzymy Ci	
Zbawicielu świata, wierzymy Ci	
Żywe Słowo Boga, wierzymy Ci	
Jezu, Synu Maryi, wierzymy Ci	
3. Duchu Święty, Boże, wierzymy Ci	
Duchu, życie wieczne, wierzymy Ci	
Słodki Gościu duszy, wierzymy Ci	
Duchu Miłości, wierzymy Ci	
Bridge. Wierzę w Boga Ojca,	**G h_7**
wierzę w Jezusa Chrystusa,	**C G**
wierzę w Ducha Świętego,	**e_7 $D_{/Fis}$**
w święty Kościół.	**G A**
W świętych obcowanie,	**G h_7**
grzechów odpuszczenie,	**C G**
ciała zmartwychwstanie,	**e_7 $D_{/Fis}$**
żywot wieczny. Amen.	**G A H**
Ref. (po modulacji)	
Przymnóż nam wiary, przymnóż nam wiary	**E fis_7 E A**
Przymnóż nam wiary Panie nasz. /x2	**E A fis ^{1}|A H_4 ^{2}|E**

602. PRZYMNÓŻ NAM WIARY II (588)

Przymnóż nam wiary. /x3	**e a D**

603. PRZYSTĄPMY, CHWALMY GO (590)

Przystąpmy, chwalmy Go! Oto Syn Boży, miłości dar!	**H_7 E gis**
On życie Swoje dał nam, bo umiłował nas!	**A fis H H_7**
Wznosimy chwały pieśń, jako ofiarę składamy Ci,	**E gis**
bo radość, której nie da nikt, Ty Królu dajesz nam!	**cis fis H E E_7**

Ref. Przystąpmy chwalmy Go, sławmy Go,	**E_7 A fis**
bo On Królem jest!	**E cis**
Pieśnią chwały uwielbiajmy Go! /x2	**fis H_7 E (E_7)**

604. PRZYTUL MNIE DO SWOICH RAN (591)

Przytul mnie do Swoich ran,	**H_7 e a**
z których płynie miłość i to wystarczy.	**H_7 e a e**
Tylko mocno przytul mnie,	**a H_7 e**
Nie musisz już zmieniać nic,	**a H_7 e**
Mój ból miesza się z Twym bólem.	**H_7 e**
Ref. Tylko mocno przytul mnie,	**C a H_7**
Tylko mocno kochaj mnie.	**C a H_7**

605. PRZYTUL MNIE, JEZU (592)

Przytul mnie, Jezu, tak mocno do siebie,	**h A G e fis h**
ukryj głęboko na dnie Twego serca! /x2	**h A G e fis h**
Przytul mnie!	

606. PRZYWOŁAJ MNIE PANIE (593)

1. Przywołaj mnie, Panie, przywołaj mnie Panie	**e D C D**
na pustynię.	**a H_7 e**
I niech mój głód Ciebie i moja tęsknota	**e D C D**
Przywoła Ciebie.	**a H_7 e**
Ref. Mów do mego serca, mów do mego serca,	**e D e D**
Ty znasz Jego ukryte doliny.	**C D C H_7**
Tam gdzie usychają piękne winnice,	**e D e D**
Ty wiesz, gdzie otworzyć ukryte źródła.	**C D C H_7 e**
2. Niech we mnie umilkną pragnienia	**e D C D**
i myśli, abyś mógł mówić Ty.	**a H_7 e**
Niech słowa miłości i przebaczenia	**e D C D**
przenikną duszę mą.	**a H_7 e**

607. PSALM 116 (594)

Ref. Czym się Panu odpłacę, **g C B C**
za wszystko, co mi wyświadczył. **a d C**
Podniosę kielich zbawienia i **C g d C**
wezwę imienia Pana. **g_7 B C**

1. Miłuję Pana albowiem usłyszał **B C d**
głos mego błagania. **g B C**
Bo skłonił ku mnie swe ucho, **a C d**
w dniu, w którym wołałem. **g B C**

2. Oplotły mnie więzy śmierci †
dosięgły mnie pęta Otchłani,*
ogarnął mnie strach i udręka.
Ale wezwałem imienia Pana*
Panie, ratuj moje życie.

3. Pan jest łaskawy i sprawiedliwy *
Bóg nasz jest miłosierny.
Pan strzeże ludzi prostego serca,*
byłem w niedoli, a On mnie wybawił.

4. Wróć, duszo moja, do swego spokoju,* **B C d**
bo Pan dobro ci wyświadczył. **g B C**
Uchronił bowiem moją duszę od śmierci,* **a C d**
oczy od łez, nogi od upadku. **g B C**

5. Ufność miałem wtedy, gdy mówiłem,*
jestem w wielkim ucisku.
I zalękniony wołałem,*
każdy człowiek jest kłamcą.

6. Czym się Panu odpłacę,*
za wszystko co mi wyświadczył.
Podniosę kielich zbawienia*
i wezwę imienia Pana.

7. Panie, jestem Twoim sługą,*
Twym sługą, synem Twojej służebnicy.
Tyś rozerwał moje kajdany †
Tobie złożę ofiarę pochwalną*
i wezwę imienia Pana.

8. Wypełnię me śluby dla Pana*
przed całym jego ludem.
W dziedzińcach Pańskiego domu*
w pośrodku ciebie, Jeruzalem.

9. Wypełnię me śluby dla Pana*
przed całym Jego ludem.
Cenna jest w oczach Pana*
śmierć Jego wyznawców.

608. PSALM 126

1. Gdy Pan odmienił los Syjonu, **fis cis**
wydawało się nam, że śnimy! **H A E**
Usta nasze były pełne śmiechu,
a język śpiewał z radości!

Ref. Mówiono wtedy między narodami: **H A**
„Wielkie rzeczy im Pan uczynił!” **E H**
Pan uczynił nam wielkie rzeczy **fis A**
i radość nas ogarnęła! **E H**

2. Ci, którzy we łzach sieją,
żąć będą w radości;
choć idą i płaczą, niosąc ziarno na zasiew,
powrócą z radością, niosąc swoje snopy.

Ref. Powiedzą wtedy...

Ooo... /x2 **fis cis H A E**

Bridge: Odmień, Panie, nasz los! **fis**
Zamień suche doliny w strumienie rwące! **cis H**
Odmień, Panie, nasz los!
Niech nawiedzi nas z wysoka wschodzące Słońce!
Odmień, Panie, nasz los!
Lament zamień w taniec! Rozpal znów, co gasnące!
Odmień, Panie, nasz los! **fis**
W Twoich rękach nasz los – odmień go! **A H cis**

Ref. A zawsze mówić będą między narodami:
„Wielkie rzeczy im Pan uczynił!”
Pan uczynił nam wielkie rzeczy
i radość nas ogarnęła!

(za ostatnim powtórzeniem)
Niech mówią przeto między narodami: **H A**
„Wielkie rzeczy im Pan uczynił!” **E H**
Pan uczynił nam wielkie rzeczy **H A**
i radość nas ogarnęła! **E H**

609. PSALM 16 (596)

1. Miałem Pana zawsze,	**h G**
przed oczami swymi zawsze miałem Pana.	**G A h**
Gdyż On stoi po mojej prawicy, abym się nie zachwiał.	**h G A h**
I dlatego cieszy się, cieszy się me serce i raduje język.	**h A D e Fis$_7$**
Także ciało moje	**h A D**
spoczywa w nadziei, spoczywa w nadziei.	**e Fis$_7$**

2. Że nie zostawisz
mej duszy w otchłani, Panie, nie zostawisz.
Ani nie dasz świętemu Twemu ulec skażeniu.
Dajesz mi poznać wszystkie drogi życia, dajesz mi poznać.
I napełniasz mnie radością
swoją przed obliczem Twoim.

610. PSALM 139 (595)

Ref. Jahwe, ja wiem, jesteś tu,	**E A E H**
przy mym boku dzień po dniu.	**A fis$_7$ E A**
Ochraniasz mnie od zła	**A gis$_7$**
i prowadzisz mnie drogą odwieczną.	**A fis$_7$ E**

1. Ty przenikasz mnie Panie i znasz,	**E A H**
czy siedzę, czy stoję, zawsze wiesz.	**cis fis$_7$ gis**
Twoja dłoń jest nade mną, odsuwa śmierci cień,	**gis$_7$ cis fis$_7$ gis**
chroni mnie przed złem.	**fis$_7$ H**

2. Gdzie przed Twoją miłością uciec mam,
gdybym wstąpił do nieba będziesz tam.
Czy na skrzydłach jutrzenki, czy na krańcu mórz,
tam bym znalazł Cię.

3. To Ty sam utworzyłeś mnie,
moje serce i myśli wszystkie znasz.
Zanim słońce ujrzałem,
Ty utkałeś mnie w łonie matki mej.

4. Jak wspaniałe są dzieła Twoich rąk.
Jak głębokie są, Panie, myśli Twe.
Gdybym wszystkie policzył, a więcej ich niż gwiazd,
znów bym znalazł Cię.

611. PSALM 131

1. Panie moje serce się nie pyszni, **h G E_{4-3}**
i oczy moje nie są wyniosłe. **h G D $A_{2/cis}$**
Nie gonię za tym, co jest wielkie, **h G E_{4-3}**
ani co, przerasta me siły. **h G_2 D A A_{sus4}**

Ref. Złóż w Panu całą nadzieję, **D G e_7 A_{sus4}**
odtąd już, aż na wieki. /2x **D G e_7 A_{sus4}**

2. Przeciwnie wprowadziłem ład
i spokój do mojej duszy.
Jak niemowlę u swej matki,
tak we mnie jest moja dusza

Odtąd już /x3 **G $D_{2/Fis}$**
aż na wieki... **G A D**

612. PUSTYNIA JEST ŁASKĄ (597)

1. Posłuchaj ludu słowa, które daję ci, **e C A_7 C**
Abyś zrozumiał, że nadzieja w Panu jest, **e C A_7 C**
Abyś wierny był, gdy przyjdą ciemności. **a e (C A_7 C)**
Bo On uczynił cud, gdyś przez pustynię szedł,
Otworzył morze potem obłok ognia dał,
On wydobył ze skały strumienie.

Ref. Pustynia i ciemna noc jest łaską. **D e (C A_7 C)**
Pustynia i ciemna noc jest łaską. **D G D**
Jest łaską. **e (C A_7 C)**

2. Lecz ty szemrałeś i nie uwierzyłeś Mu, **e C A_7 C**
Czy Bóg potrafi na pustyni nakryć stół, **e C A_7 C**
Chleb z nieba nie przekonał ciebie. **a e (C A_7 C)**
Gdy cię zabijał, zaczynałeś szukać Go,
W ciemności zrozumiałeś, że On skałą jest.
Przestań wątpić, Bóg umarł z miłości.

613. RADOŚĆ TCHNIJ W SERCE ME (598)

1. Radość tchnij w serce me, bym Cię chwalił. **C C_7 F**
Radość tchnij, proszę, w serce me. **C a B G_7**
Radość tchnij w serce me, bym Cię chwalił, **C C_7 F f**
bym Cię zawsze chwalił, Panie mój. **C D G_7 C**

Ref. Śpiewaj Hosanna, śpiewaj Hosanna, **C C_7 F D_7**
śpiewaj Panu, który Królem jest. **G_7 C F C**
Śpiewaj Hosanna, śpiewaj Hosanna, **C C_7 F D_7**
śpiewaj Panu cały dzień. **G G_7 C**

2. Pokój tchnij w serce me, bym odpoczął.
Pokój tchnij proszę w serce me.
Pokój tchnij w serce me, bym odpoczął,
bym w spoczynku także chwalił Cię.

3. Miłość tchnij w serce me, abym służył.
Miłość tchnij proszę w serce me.
Miłość tchnij w serce me, abym służył.
bym swą służbą także chwalił Cię.

4. Wiarę tchnij w serce me, bym się modlił.
Wiarę tchnij proszę w serce me.
Wiarę tchnij w serce me, bym się modlił,
bym modlitwą także chwalił Cię.

614. RADOŚNIE PANU HYMN ŚPIEWAJMY (599)

Ref. Radośnie Panu hymn śpiewajmy, Alleluja. **C F G C F G**
I dobroć Jego wysławiajmy, Alleluja. **C F G C**

1. Wychwalajcie ze mną dzieła Bożej mocy, Alleluja. **C F C F G**
Wychwalajcie Pana nad wszystko na wieki, Alleluja. **C G C F G C**

2. Wychwalajcie Pana Aniołowie Pańscy,
Wychwalajcie Pana Zastępy niebieskie,

3. Wychwalajcie Pana słońce i księżycu,
Wychwalajcie Pana wszystkie gwiazdy nieba,

4. Wychwalajcie Pana cztery pory roku,
Wychwalajcie Pana pogody i słoty,

5. Wychwalajcie Pana rzeki, oceany, **C F C F G**
Wychwalajcie Pana pagórki i góry, **C G C F G C**

6. Wychwalajcie Pana rośliny, zwierzęta,
Niech wychwala Pana cały rodzaj ludzki,

7. Wychwalajcie Pana ludzie sprawiedliwi,
Wychwalajcie Pana pokorni i święci,

8. Wychwalajcie Pana kapłani Kościoła,
Niech cały lud Boży sławi Jego dobroć,

9. Wychwalajmy Ojca wraz z Synem i Duchem,
Wychwalajmy Pana Stwórcę nieba, ziemi,

10. Wychwalajmy Boga, który rządzi światem,
Wychwalajmy Boga nad wszystko na wieki.

615. RATUJ, PANIE (600)

Ref. Ratuj, Panie, i powstrzymaj burzę, **e H_7 e**
Nie daj mi zginąć pośród fal ogromnych. **H_7 a H_7**
Obudź się, bo już tracę siły, **e H_7 a C**
Ratuj mnie, podaj swoją rękę. **H_7 e**

1. Dlaczego zwątpiłeś? Jakże ci brak wiary. **H_7 e**
Odwagi! Ja jestem, nie bój się **a H_7**
Uwierz tylko, ufaj swemu Bogu, **C H_7 e**
Bo jeszcze wysławiać Go będziesz. **a H_7**

2. Aniołowie moi na rękach cię noszą, **H_7 e**
Byś swej stopy nie uraził o kamień. **a H_7**
Czuwam nad twym życiem dniem i nocą, **C H_7 e**
Jestem cieniem przy twoim boku. **a H_7**

616. REGGAE (601)

Chwalmy Pana w rytmie reggae, Alleluja. /x2 **e a_7 h_7 e /x2**
Prowadź nas Boże, prowadź nas, **e a_7 h_7 e**
prowadź przez życie całe (hej!). **e a_7 h_7 e**

617. REWOLUCJA (602)

W krąg, przez cały świat, Duch mocą swą wieje. **A h**
W krąg, przez cały świat, jak rzekł prorok, **D E**
tak dzieje się. **A**
W krąg, przez cały świat, kroczy potężna rewolucja. **A A_7 D**
Boża chwała wznosi się tak, jak szum potężnych wód. **D A E A**
I w sercu mym też Duch mocą swą wieje.
I w sercu mym też, jak rzekł.
Czy w sercu twym też Duch mocą wieje?
Czy w sercu twym też, jak rzekł?

618. ROZPIĘTY NA RAMIONACH (603)

Ref. Rozpięty na ramionach, jak sokół na niebie. **a C G F a E**
Chrystusie, Synu Boga, spójrz, proszę, na ziemię.

1. Na ruchliwe ulice, zabieganych ludzi, **a d_7 G C**
gdy noc się już kończy, a ranek się budzi. **F d E E_7**
Uśmiechnij się przyjaźnie, z wysokiego krzyża,
do ciężko pracujących, których głód poniża.

2. Pociesz zrozpaczonych, zrozum głodujących,
modlących się wysłuchaj, wybacz umierającym.
Spójrz cierpienia, sokole, na wszechświat, na ziemię,
na cichy ciemny kościół, dziecko wzywające Ciebie.

3. A gdy będziesz nas sądził, Boskie Miłosierdzie,
prosimy, Twoje dzieci, nie sądź na miarę siebie.

619. RUAH I (604)

Ruah, Ruah, Ruah. **e a_7 H_7 e**
Nie siłą, nie mocą naszą, lecz mocą Ducha Świętego. **e a_7 H_7 e**

620. RUAH II

Ruah, Ruah, **D D_{sus4} D_{sus2} D**
Ruah, Ruah **D D_{sus4} D_{sus2}**

Ref. Ruah, Ruah, **D e_7 A_{sus4} h_4**
Ruah, Ruah. **$D_{2/Fis}$ G_9^6 A_{sus4} D_{sus2}**

1. Ożywcze tchnienie Ojca - do nas przyjdź **h_4 G_9^6 $D_{2/Fis}$ $A_{2/Cis}$**
Dawco darów mnogich - do nas przyjdź
Ukojenie naszych serc - do nas przyjdź
Ty jesteś Oblubieńcem naszych dusz **e_7 h_4 A_{sus4}**
wielbimy Ciebie **e_7 G_9^6 $G_{9/A}$ A**

2. Duchu przybrania za synów - do nas przyjdź
Uosobiona miłości - do nas przyjdź
Oczyszczenie naszych serc - do nas przyjdź
Ty jesteś Oblubieńcem naszych dusz
wielbimy Ciebie

Duchu Święty, Duchu Święty przyjdź **e_7 $D_{2/Fis}$ A_{sus4}**
Duchu Święty, Duchu Święty przyjdź
Duchu Święty, Duchu Święty jesteś
Duchu Święty, Duchu Święty jesteś – Ruah

621. RUSZAJ, RUSZAJ, RUSZAJ TAM (605)

Ref. Ruszaj, ruszaj, ruszaj tam, **e**
gdzie Ziemię Obiecaną daje ci Pan. **a H_7**
Ruszaj, ruszaj, ruszaj tam, **e**
gdzie Ziemia Obiecana jest. **a H_7 e**

1. Wyruszył kiedyś tam **e**
Abram ze swego Ur Chaldejskiego, **a H_7**
bo wierzył, bo wierzył, bo wierzył, że **e**
Pan powiedział tak **a H_7 e**
i usłyszał: **H_7**

2. Już czekasz tyle lat, by raz chociaż przeżyć wraz z Bogiem chwilę.
Czy wierzysz, czy wierzysz, czy wierzysz, że będzie taki czas
i usłyszysz:

3. I wątpisz w życia sens, masz dość świata, ludzi, samego siebie.
Czy wierzysz, czy wierzysz, czy wierzysz, że będzie taki czas
i usłyszysz:

4. Więc szukaj Boga wciąż, niech On będzie szansą dla ciebie wielką
i uwierz, i uwierz, i uwierz, że będzie taki czas,
gdy usłyszysz:

622. RZEKA

1. Dobro wypełnia tej rzeki bieg **(D) G e_7**
Każdy mój smutek w jej źródle topi się **h_7 $D_{2/Fis}$**
Ocean łaski –głębszy niż strach
Niech się rozlewa, rośnie

2. W środku tej rzeki moc objawia się
Z Bożego serca wciąż wylewa się
Niebieska łaska na nas spływa w dół
Niech się rozlewa, rośnie

Wzbierają wody, wzbierają rzeki
Zdrój wody Twej wylewa się /x2

Ref. Ta rzeka daje nam życie /x4

Bridge. Otwieraj więźniom drzwi. Wypuszczaj wolno ich.
Niech tryska moc! /x2 Niech we mnie budzi się.
Nic nie zatrzyma mnie. Z radości tańczyć chcę.
Niech tryska moc! /x2 Niech we mnie budzi się!

623. RZEKŁ PAN (606)

Rzekł Pan: „Stało się, Jam Alfa i Omega, **D A C G**
Początek i Koniec.
Ja łaknącemu dam darmo pić
ze źródła wody życia”.
Pana daje mi pić, /x3
ze źródła wody życia. Ty dajesz mi pić.

624. RZUĆ MNIE W MORZE (607)

1. Teraz widzę, że jesteś inny. **e Fis**
Jesteś inny, niż zawsze myślałem. **e Fis**
Jesteś Bogiem o miękkim sercu, **e Fis**
Wszechmogącym, lecz słabym z Miłości. **G Fis**

Ref. Dlatego weź mnie i rzuć mnie w morze **D e h**
Dlatego weź mnie i rzuć w ich morze. **D e Fis**

2. Chcę być dla nich światłem w ciemności,	**G D**
Chcę zanosić Twoją obecność.	**h A**
Pragnę zostać ich przyjacielem,	**e h**
Przyjacielem grzeszników, celników.	**D Fis**
Ref. Dlatego weź mnie i rzuć mnie w morze	**D e h**
Dlatego weź mnie i rzuć w ich morze.	**D e Fis**
3. Już nie będę lękać się ich śmierci,	**G D**
Gwałtu, kłamstwa, zabójstwa, chciwości.	**h A**
Pragnę Ciebie wśród nich uobecniać,	**e h**
Nie zamilknę, lecz będę wśród nich.	**D Fis**
4. Proszę, wylej miłość miłosierną,	**G D**
Czułość, która dotknie ich serc.	**h A**
Wysłuchaj ich przeze mnie, wysłuchaj,	**e h**
Niechaj Ciebie we mnie dotkną się.	**D Fis**
5. Teraz widzę, że jesteś inny,	**e Fis**
Jesteś inny, niż zawsze myślałem.	**e Fis**
Jesteś Bogiem o miękkim sercu,	**e Fis**
Wszechmogącym, lecz słabym z Miłości.	**G Fis**

625. SALVE REGINA (608)

Ref. Witaj Królowo, nasza Pani.	**d a B a**
Witaj Maryjo, Matko Miłosierdzia, witaj.	**d C B g a d**
1. Życie, słodyczy i nasza nadziejo,	**d C**
do Ciebie wołamy wygnańcy, synowie Ewy.	**B a g a**
2. Do Ciebie wołamy jęcząc i płacząc	**d**
na tym łez padole.	**C**
Ty, która orędujesz za nami zwróć	**B C**
na swe dzieci oczy Swoje, zawsze	**C**
pełne miłosierdzia.	**B a d**
3. I po tym wygnaniu okaż nam Jezusa,	**d**
błogosławiony owoc Twojego Żywota.	**C**
Matko łaskawa i litościwa, o słodka Panno Maryjo!	**B a g a**

626. SAMBA PROSTACZKA (609)

1. Małe ludzkie serce mam,	**A_{7+} h_7 $cis_7**
pełne pragnień uśpionych od lat.	**H_7 E_7 A_{7+}**
Jego bicie budzi mnie,	**A_7+ h_7 cis_7**
gdy nie wierzę, że zamknę w nim świat.	**H_7 E_7 A_{7+}**
Ref. Biorę mą bezradność	**D_{7+}**
w swoje dłonie,	**E cis_7 fis_7**
przed Twe Boskie serce kładę ją.	**h_7 E A_{7+}**
Chcę być bratem	**D_{7+}**
Twoich wszystkich stworzeń,	**E cis_7 fis_7**
pomnóż moją miłość,	**h_7**
by kochała mocą Twą.	**D E_{4-3}**
2. Chcę mym sercem objąć świat,	**A_{7+} h_7 cis_7**
zniszczyć w nim przyjaźnią resztki zła.	**H_7 E_7 A_{7+}**
Spójrzcie w moje oczy, czy	**A_{7+} h_7 cis_7**
widać w nich Franciszka, wiary skarb.	**H_7 E_7 A_{7+}**

627. SCHOWAJ MNIE (610)

1. Schowaj mnie pod skrzydła swe,	**C e a F D G**
ukryj mnie w silnej dłoni swej.	**C e a F D G**
Ref. Kiedy fale mórz chcą porwać mnie,	**F G C**
z Tobą wzniosę się, podniesiesz mnie!	**F G a**
Panie, Królem Tyś spienionych wód,	**F G C**
Ja ufam Ci, Ty jesteś Bóg!	**a G C**
2. Odpocznę dziś w ramionach Twych	
Dusza ma w Tobie będzie trwać.	

628. SEKWENCJA O DUCHU ŚWIĘTYM (611)

1. Przybądź Duchu Święty,	**e a D H_7**
spuść z niebiosów wzięty	**e a D H_7**
światła Twego strumień.	**G C D G**
Przyjdź Ojcze ubogich,	**H_7 e H_7**
dawco darów mnogich,	**e H_7 e H_7**
przyjdź Światłości sumień!	**H_7 e H_7 e**

2. O najmilszy z gości, **e a D H_7**
słodka serc radości, **e a D H_7**
słodkie orzeźwienie. **G C D G**
W pracy Tyś ochłodą, **H_7 e H_7**
w skwarze żywą wodą, **e H_7 e H_7**
w płaczu utuleniem. **H_7 e H_7 e**

3. Światłości najświętsza,
serc wierzących wnętrza,
poddaj swej potędze.
Bez Twojego tchnienia,
cóż jest wśród stworzenia,
jeno cierń i nędze.

4. Obmyj, co nie święte,
oschłym wlej zachętę,
ulecz serca ranę.
Nagnij, co jest harde,
rozgrzej serca twarde,
prowadź zabłąkane.

5. Daj Twoim wierzącym,
Tobie ufającym,
siedmiorakie dary.
Daj zasługę męstwa,
daj wieniec zwycięstwa,
daj szczęście bez miary.

629. SERCA NASZE PEŁNE BOGA (612)

1. Serca nasze pełne Boga, **e a**
usta pełne Jego chwały. **e H_7**
Bóg sam siebie dał na pokarm, **e a**
w Eucharystii cały. **e a H_7 e**

Ref. Bóg jest naszej drogi celem, **e a**
Bóg jest naszym zmartwychwstaniem. **D G H_7**
Naszym Przyjacielem drogim, **e a**
naszym zaufaniem. **e a H_7 e**

2. Połamany chleb pokoju,
Twym mieszkaniem, Panie, jestem.
Ty przygarniasz mnie do siebie,
swoim Boskim gestem.

3. Tajemnicą mnie przenikasz
i okrywasz swoim cieniem.
Z głębi nocy błysk nadziei
tli się Twym Imieniem.

630. SERCE BOGA (613)

Ref. Serce Boga, otwarte dla nas,	**C g**
Serce Boga, przebite na Krzyżu.	**C g**
Tylko Ty jesteś Bramą,	**F C**
Tylko Ty dajesz mi życie /x2	**[1]|F g [2]|F G**
1. Wprowadzasz mnie do Twego wnętrza,	**F G C**
Dajesz żyć Twoim życiem.	**F G C**
Oddycham Twoim oddechem,	**F G C**
Żyję serca Twego biciem.	**F C**

2. Tu, w ciszy oddycham pokojem,
Twój Duch mnie otula miłością.
To Ty jesteś życie moje,
To w Tobie żyję miłością.

631. SERCE WIELKIE NAM DAJ (614)

Ref. Serce wielkie nam daj, zdolne objąć świat.	**d A_7 d B C F A**
Panie, serce nam daj, mężne w walce ze złem.	**d A d A_7 d**
1. Zwleczmy z siebie uczynki starych ludzi,	**d B C F**
zniszczmy wszystko, co budzi Boży gniew.	**F B C F**
Wdziejmy biel nowych szat w Chrystusie Panu,	**d B C d**
Nowy człowiek powstanie w każdym z nas.	**d B g A**

2. Nowi ludzie w historię wpiszą miłość,
wskażą drogi odnowy ludzkich serc.
Nowi ludzie przeżyją własne życie,
tworząc wspólnym wysiłkiem nowy świat.

3. Nowi ludzie przyniosą ziemi pokój,
w znaku wiary jednocząc cały świat.
Nowi ludzie przyniosą ziemi wolność,
prawda ludzi wyzwoli, niszcząc zło.

632. SIOSTRO MA, OBLUBIENICO (615)

1. Siostro ma, Oblubienico,	**A cis**
oczarowałaś me serce spojrzeniem,	**D d A**
jedynym patrzeniem Twych oczu,	
paciorkiem swych naszyjników - Miłość Twa.	

2. Siostro ma, Oblubienico, **A cis**
ileż słodsza Twa miłość od wina. **D d A**
Jesteś ogrodem zamkniętym,
źródłem zapieczętowanym - Miłość Twa.

Ref. Wejdźcie do mego ogrodu, pijcie wino młode. **A E G D E**
Jedzcie i pijcie najdroższi, spożywajcie plastry miodu. **A E G D E**
Cicho! Mój Miły nadchodzi, /x2 **F G A**
otwórz mu swoje serce. **F G A**

3. Powstań wietrze północny,
nadleć wichrze wiejący z południa.
Wiej poprzez mój ogród,
niech popłyną jego wonności –
Miłość Twa.

4. Wejdź do mego ogrodu,
miły mój, umiłowany.
Dla Ciebie jego owoce,
dla Ciebie kadzidła, balsamy -
Miłość Twa.

633. SKORO PANIE (616)

Ref. Skoro Panie dałeś mi ten lud, **a d a**
Który ma gorące serce, twardy kark, **a d a**
Prowadź mnie, bym potrafił go paść, **F e d**
Przez mą słabość objaw swoją moc. **a e a**

1. Daj mi braci, którzy podniosą moje ręce, **G a**
Swoją ofiarą wspomogą mego ducha, **G a**
Bym wpatrywał się w niebo oczekując, **F e d**
aż zwyciężysz w nas. **a**
Brak miłości, brak jedności - wszelki grzech. **d a e a**

2. Daj z odwagą spoglądać w naszą przyszłość,
Bez zwątpienia wsłuchiwać się w Twe serce,
Bym z radością oglądał Twe zwycięstwo w naszych sercach
Poprzez wiarę bym oglądał to, co chcesz nam dać.

3. Moje serce uczyń szerokim na mych braci,
Których rana jest zbyt wielka i boląca,
Niech me serce będzie czułe, delikatne moje czyny,
Bym nie sprawiał im większego bólu, lecz koił go.

4. Boski Lekarzu w którym mam nadzieję,
Ulecz rany zadane przez mój grzech,
Niechaj Duch twój sprawi, byśmy żyli znów w jedności,
By zakwitła w nas Twa miłość - Panie, proszę Cię!

634. SKOSZTUJCIE I ZOBACZCIE (617)

Ref. Skosztujcie i zobaczcie, jak dobry jest Pan! **e e_7 C G D_{4-3}**

1. Będę Panu w każdej porze **D C D**
śpiewał pieśń wdzięczności. **C a_7 D**
Na mych ustach chwała Jego **e e_7 C**
nieustannie gości. **h_7 D**

2. W Panu cała chluba moja,
cieszcie się pokorni.
Wspólnie ze mną chwalcie Pana,
sławmy Imię Jego.

3. Kiedym tęsknie szukał Pana,
raczył mnie wysłuchać.
I ze wszelkiej trwogi mojej
raczył mnie wyzwolić.

4. Cieszcie się widokiem Jego,
On was nie zawiedzie.
Pan usłyszał głos biednego,
wyrwał go z ucisków.

5. Tych co Pana się lękają, **D C D**
anioł Pański broni. **C a_7 D**
By ich wyrwać z ręki wroga **e e_7 C**
szańcem ich osłoni. **h_7 D**

6. Więc skosztujcie i zobaczcie,
jaki Pan jest dobry.
Kto do Niego się ucieknie,
ten błogosławiony.

7. Z czcią i lękiem służcie Panu,
Święty Ludu Boży.
Bo nie znają niedostatku
ludzie bogobojni.

8. W nędzy znajdą się bogacze,
będą łaknąć chleba.
Ci zaś, co szukają Pana,
obfitować będą.

635. SKOSZTUJCIE I ZOBACZCIE (P. BĘBENEK) (618)

Ref. Skosztujcie i zobaczcie, jak dobry jest Pan, **a d C F g C**
skosztujcie i zobaczcie, jak dobry jest Pan. **F g d C g B F**

1. Będę błogosławił Pana po wieczne czasy, **d C F**
Jego chwała będzie zawsze na moich ustach. **g d C**
Dusza moja chlubi się Panem,
niech słyszą to pokorni i niech się weselą.

2. Uwielbiajcie razem ze mną Pana,
wspólnie wywyższajmy Jego Imię.
Szukałem pomocy u Pana, a On mnie wysłuchał
i uwolnił od wszelkiej trwogi.

Ref. Skosztujcie i zobaczcie, jak dobry jest Pan, **a d C F g C**
skosztujcie i zobaczcie, jak dobry jest Pan. **F g d C g B F**

3. Spójrzcie na Niego, a rozpromienicie się radością, **d C F**
oblicza wasze nie zapłoną wstydem. **g d C**
Oto biedak zawołał i Pan go usłyszał
i wybawił ze wszystkich ucisków.

4. Anioł Pana otacza szańcem bogobojnych,
aby ocalić tych, którzy w Niego wierzą.
Skosztujcie i zobaczcie, jak Pan jest dobry,
szczęśliwy człowiek, który się do Niego ucieka.

5. Bójcie się Pana wszyscy Jego święci, **d C F**
gdyż bogobojni nie zaznają biedy. **g d C**
Bogacze zubożeli i zaznali głodu,
szukającym Pana niczego nie zabraknie.

6. Pan słyszy wołających o pomoc
i ratuje ich od wszelkiej udręki.
Pan jest blisko ludzi skruszonych w sercu
i wybawia złamanych na duchu.

7. Wiele nieszczęść spada na sprawiedliwego,
lecz ze wszystkich Pan go wybawia.
On czuwa nad każdą jego kością,
ani jedna z nich nie zostanie złamana.

636. SŁAWIĘ CIĘ (619)

1. Sławię Cię, sławię Cię, zawsze chcę przy Tobie być. **cis H A E**
Dziękować Ci pragnę, bo właśnie Ty kochasz mnie. **cis H A H /x2**

Ref. Wyrwałeś mnie ze śmierci, odmieniłeś życie me. **E H A E**
Zmazałeś moje winy, przebaczyłeś mi mój grzech.
Wyrwałeś mnie ze śmierci, odmieniłeś życie me.
Od dzisiaj, już na zawsze, będę śpiewać Tobie pieśń.

2. Kocham Cię, kocham Cię, przyjmij dziś miłość mą.
Raduję się w Tobie, bo właśnie Ty kochasz mnie.

637. SŁAWMY PANA (620)

Ref. Sławmy Pana, wzywajmy Jego Imienia, **e H_7 e H_7 e**
bo On Bogiem jest. **H_7 e**

1. Śpiewajmy Mu i z serca grajmy Panu, **a H_7**
rozpowiadajmy co uczynił nam. **a H_7**
Szczyćmy się więc Jego Imieniem, **a H_7**
szukajmy Go - On żyje pośród nas. **a H_7**

2. Rozmyślam wciąż o Panu, Jego dziełach,
we wszystkim szukam Jego Oblicza.
Pamiętam też o cudach, które zdziałał,
o Jego znakach, sądach Jego ust.

3. On Jahwe jest, On Bogiem naszym jest,
za Jego sprawą wszystko stało się.
Na wieki pamięta o przymierzu,
o obietnicy dla potomstwa Abrahama.

4. Ustanowił dla nas swoje prawo,
wziął w opiekę nieboraka Izraela.
Nie pozwolił nas uciskać, bronił nas,
gdy byliśmy słabi - wspomógł mocą swą.

5. Bóg posłał wtedy sługę Mojżesza, **a H_7**
Aarona posłał razem z nim. **a H_7**
Swoją mocą potwierdzał ich słowa, **a H_7**
poprzez plagi uwolnił wreszcie nas. **a H_7**

6. Dał nam chmurę, która nas chroniła,
ogień, aby pośród nocy świecił nam.
Dał nam mięsa, dał nam chleb z nieba,
rozdarł skałę, wypłynęła woda z niej.

7. Przez Józefa uratował Pan swój lud,
posłał Słowo, które dało mu świadectwo.
Ustanowił go nad całym swoim ludem,
Władcą nad posiadłością swą.

8. Według myśli swej pouczał dostojników,
starszyznę ludu uczył zaś mądrości.
Rodzinę swą przywołał do Egiptu,
Pan rozmnożył lud - nienawidzili nas.

Ref. Sławmy Pana, wzywajmy Jego Imienia, **e H_7 e H_7 e**
bo On Bogiem jest. **H_7 e**

9. Tak wypełnił Pan swoje obietnice, **a H_7**
w swoim Synu przymierze nowe dał. **a H_7**
Z Jego serca popłynęła woda życia, **a H_7**
Ciało Swe na pokarm pozostawił nam. **a H_7**

10. Śpiewajmy Mu i z serca grajmy Panu,
rozpowiadajmy co uczynił nam.
Szczyćmy się więc Jego Imieniem,
szukajmy Go - On żyje pośród nas.

638. SŁOWA JEGO (621)

Słowa Jego są słodyczą **cis fis cis fis**
i cały pełen jest powabu. **cis E fis Gis_7**
Taki jest miły mój, **cis fis**
oto przyjaciel mój, **cis fis**
Córki Jeruzalem! **E D cis**

639. SŁOWA TWYCH UST (622)

Ref. Słowa, Słowa Twych ust **G C G**
Są pokarmem dla duszy mej! **a D_7 G**

1. Słowo Pana jest niezmienne jak niebiosa **G C G**
– jest pokarmem dla duszy mej. **a D_7 G**
Słowo Pana, które trwa na wieki – *jest…*
Słowo Pana wypróbowane jest w ogniu – *jest…*
Słowo Pana jest nieodwołalne i sprawiedliwe – *jest..*

2. Słowo Pana, to jest miecz Ducha -
Słowo Pana jest żywe i skuteczne -
Słowo Pana jest jak miecz obosieczny -
Słowo Pana jest jak młot kruszący skałę -

4. Poprzez Słowo Twoje daj mi zrozumienie -
Poprzez Słowo Twoje udziel mi życia -
Wypełnij na ziemi Swoje Słowo -
W Bogu uwielbiajmy Jego Słowo! -

3. Słowo Pana jest bardzo blisko ciebie –
W Twoich ustach, sercu abyś je wypełnił –
Słowo Pana jest dla serca ukojeniem –
Słowo Pana pokrzepia strudzonego –

640. SŁOWO TWOJE LAMPĄ DLA MYCH STÓP (623)

Słowo Twoje jest lampą dla mych stóp	**E H gis cis**
i światłem drogi mej. /x2	**A H E**
Gorejącym ogniem jest	**A H**
we mnie, Panie, Słowo Twe,	**E cis**
ogień, który mnie trawi.	**A H E**
Będę sławić Imię Twe,	**A H**
wśród narodów wielbić Cię	**E cis**
i obwieszczać Słowo Twe.	**A H E**

641. SŁUCHAJ, IZRAELU I (624)

Słuchaj, Izraelu, tylko Jahwe jest Bogiem twym.	**E fis gis fis**
Kochaj Pana Boga swego całym swym sercem.	
Kochaj Pana Boga swego całą swą duszą.	
Kochaj Pana Boga swego całym umysłem.	
Kochaj Pana Boga swego całym swym życiem.	

642. SŁUCHAJ, IZRAELU II (625)

Ref. Słuchaj, Izraelu, Pan jest naszym Bogiem,	**g d g d**
Pan jest naszym Bogiem, Panem jedynym.	**B F c_7 g**
1. Będziesz więc miłował	**g F**
Pana, Boga twojego,	**F g**
z całego swego serca, z całej duszy swojej,	**B F**
ze wszystkich swych sił.	**F g**

2. Pozostaną w twym sercu te słowa, które Ja ci dziś nakazuję,
wpoisz je twoim synom, będziesz o nich mówił
przebywając w domu, w czasie podróży,
kładąc się spać i wstając ze snu.

3. Przywiążesz je do twojej ręki jako znak.
One ci będą ozdobą między oczami.
Wypisz je na odrzwiach swojego domu
i na twoich bramach.

643. SŁYSZĘ JUŻ ARMII PANA GŁOS (626)

Słyszę już armii Pana głos.	**E_7**
Słyszę już armii Pana głos.	**H_7**
Słyszę armii głos, słyszę Pana głos.	**E_7**
To idzie armia Pana /x3,	**A_7 H_7**
uwielbiając Go.	**E_7**

644. SPOCZNIJ JEDYNIE W BOGU (627)

Spocznij jedynie w Bogu, duszo moja.	**h A**
Od niego moja nadzieja.	**e Fis**
Przed nim serce me otworzę.	**h A**
On usłyszy mnie.	**G Fis h**

645. SPOCZNIJ NA NAS DUCHU PANA (628)

Spocznij na nas Duchu Pana,	**D fis G A**
Duchu mądrości i rozumu.	**D fis G A**
Duchu poznania i bojaźni Bożej,	**D A h D**
Duchu miłości i mocy.	**e A D**

646. SPRAWIEDLIWI RADOŚNIE (886)

Ref. Sprawiedliwi radośnie, wołajcie na cześć Pana.	**h_7 fis_7 h_7 fis_7**
Grajcie Mu na harfie o dziesięciu strunach.	**e A_7 D Fis_7**
1. Sławcie Pana na cytrze, na harfie.	**G D**
Grajcie na harfie o dziesięciu strunach.	**G D**
Śpiewajcie Panu z radością pieśń nową.	**e h_7**
Pełnym głosem śpiewajcie mu wdzięcznie.	**C Fis_7**

2. Bo każde słowo Pana jest prawem,
a jego dzieło godne zaufania.
On prawo i sprawiedliwość miłuje,
ziemia jest pełna jego łaski.

3. Pan udaremnia zamiary narodów,
w niwecz obraca ludów zamysły.
Zamiary Pana trwają na wieki.
Zamysły Jego przez pokolenia.

4. Dusza nasza oczekuje Pana,
On jest naszą pomocą i tarczą.
Raduje się w nim nasze serce.
Ufamy jego świętemu imieniu.

647. STAŃMY RADOŚNIE (630)

Stańmy radośnie i mówmy każdemu, **E_7**
że Jezus Królem jest. **E_7**
Stańmy radośnie i mówmy każdemu, **A_7**
że Jezus Królem jest. **E_7**
Stańmy radośnie i mówmy każdemu, **E**
że Jezus Królem jest. **E**
Że Jezus Chrystus Królem królów jest. **A_7 H_7**
On Królem jest. **E_7**

648. STOJĘ DZIŚ, MOJE SERCE (631)

Stoję dziś, moje serce, ręce tak podnoszę **A E H cis**
w podziwie do Tego, który wszystko dał. **A E H cis A**
Stoję dziś, moją duszę, Panie, Tobie składam. **A E H cis**
Ja chcę być jak Ty. **A E H**

649. STWÓRCA WSZYSTKICH RZECZY (633)

1. Stwórca wszystkich rzeczy, Malarz firmamentu, **e h e h**
To, co najcenniejsze Panie dałeś mi. **C H_7**
Chór Zastępów śpiewa o tym, jak wielki jesteś Ty. **e h e h**
Miłość Twa wypełnia całą duszę mą. **C H_7**

Ref. Panie mój, tylko Ciebie wielbić chcę. **e C D h**
Twa miłość całkiem odmieniła mnie. **C H_7 e H_7**
Panie mój, tylko Ciebie wielbić chcę **e C D h**
za to, kim naprawdę jesteś Ty. **C H_7 e**

2. Stwórca wszystkich rzeczy, Malarz firmamentu,
przyjdzie dzień, gdy ujrzę Ciebie twarzą w twarz.
Od dnia, gdy Cię spotkałem, gdy poznałem miłość Twą,
Panie, moje serce coraz bliżej Ciebie jest.

650. STWÓRZ, BOŻE, WE MNIE SERCE CZYSTE (634)

Ref. Stwórz, Boże, we mnie serce czyste **a G C**
i odnów we mnie moc ducha. **d F E_7**

1. Zmiłuj się nade mną, Boże, w łaskawości swojej, **d E_7**
w ogromie swej litości zgładź nieprawość moją. **d E_7**
Obmyj mnie zupełnie z mojej winy **F C**
i oczyść mnie z grzechu mojego. **d E_7**

Ref. Stwórz, Boże, we mnie serce czyste **a G C**
i odnów we mnie moc ducha. **d F E_7**

2. Uznaję bowiem nieprawość moją, **d E_7**
a grzech mój jest zawsze przede mną. **d E_7**
Odwróć swe oblicze od moich grzechów **F C**
i zmaż wszystkie moje przewinienia. **d E_7**

3. Przeciwko Tobie samemu zgrzeszyłem
i uczyniłem, co złe jest przed Tobą,
Pokrop mnie hizopem, a stanę się czysty,
obmyj mnie, a nad śnieg wybieleję.

4. Oto zrodzony jestem w przewinieniu
i jako grzesznika poczęła mnie matka.
Nie odrzucaj mnie od swego oblicza
nie odbieraj mi świętego ducha swego.

5. Przywróć mi radość Twojego zbawienia
i wzmocnij mnie duchem ofiarnym.
Okaż Syjonowi łaskę w Twej dobroci,
odbuduj mury Jeruzalem.

651. SURREXIT CHRISTUS (635)

Ref. Ooo, Surrexit Christus, Alleluia! **D A h fis G fis e A**
Ooo, Cantate Domino, Alleluia! **D A h fis G D e A D**

1. Wszystkie dzieła Pańskie - *wychwalajcie Pana.*
Aniołowie Pańscy - *błogosławcie Pana.*

2. Słońce i księżycu
Niebo oraz chmury

3. Gwiazdy nieba
Ogniu i żarze

4. Góry i pagórki
Morza i rzeki

5. Dni i noce
Światło i ciemności

6. Dzikie zwierzęta
Ptaki podniebne

7. Królowie ziemscy
Wszystkie narody

8. Chłopcy i dziewczęta
Starcy i dzieci

9. Niech Imię Pana wszyscy wychwalają,
bo tylko Jego Imię jest wzniosłe.

10. Oto pieśń pochwalna wszystkich Jego świętych,
Ludu Pana bliski śpiewaj Mu na chwałę.

11. Amen, amen, amen, amen

652. SWOJEGO DUCHA (636)

Swojego Ducha, Panie, wylej na nas dziś. /x3 **¹|D ²|h ³|G e**

653. SYN SŁUŻEBNICY (637)

Ref. O Panie, jam Twój sługa, **D a D a**
Jam Twój sługa, syn Twojej służebnicy. **D a D a**

1. Oto Mój sługa, którego wybrałem, **H_7 C**
Umiłowany Mój,W którym moje serce ma upodobanie. **D G D**
Położę Ducha Mojego na Nim, **a e**
A On zaniesie prawo narodom. **D C H_7 e**

2. Nie będzie się spierał, ani krzyczał
I nikt nie usłyszy na ulicach Jeg o głosu.
Trzciny zgniecionej nie złamie,
Ani knota tlejącego nie dogasi, aż zwycięsko sąd przeprowadzi.

3. Zwróć się ku mnie i zmiłuj się nade mną,
Udziel swej siły słudze Twojemu,
I ocal syna Twej służebnicy.
Uczyń dla mnie znak – Zapowiedź pomyślności.

4. Drogocenną jest w oczach Pana
Śmierć Jego czcicieli.O Panie,
jam Twój sługa, jam Twój sługa
Syn Twojej służebnicy.

654. SZCZĘŚLIWI, KTÓRYCH MOC JEST W PANU (638)

Ref. Szczęśliwi, których moc jest w Panu jedynym, **fis D A E**
którzy zachowują ufność w sercu swym. **fis D A E**
Z mocy w moc wzrastać będą, **fis D A E**
ujrzą Boga na Syjonie. **D E fis**

1. Jak miłe są przybytki Twoje, Panie zastępów, **fis D A E**
dusza moja pragnie i tęskni do przedsieni Twych. **fis D A E**
Moje serce i ciało radośnie wołają **fis D A E**
do Boga żywego. **fis D A**
Nawet wróbel dom sobie znajduje **D E cis h**
i jaskółka gniazdo, gdzie złoży swe pisklęta. **D E fis**
Przy ołtarzach Twoich, Panie zastępów, **D E cis h**
szczęśliwi, którzy mieszkają w Twym domu. **D E fis**

2. Zaiste, jeden dzień w przybytkach Twoich Panie	**fis D D_{7+} A E**
lepszy, niż innych tysiące.	**fis D D_{7+} A E**
Wolę stać w progu domu mojego Boga,	**fis D D_{7+} A E**
niż mieszkać w namiotach grzeszników.	**fis D D_{7+} A**
Bo Pan Bóg jest słońcem i tarczą,	**D E cis h**
Pan hojnie darzy łaską i chwałą.	**D E fis**
Nie odmawia dobrodziejstw czyniącym dobrze,	**D E cis h**
szczęśliwy, Panie, który ufa Tobie.	**D E fis**

655. SZEDŁEM KIEDYŚ INNĄ DROGĄ (639)

1. Szedłem kiedyś inną drogą,	**D e**
czas powoli mijał mi,	**A_7 D**
lecz spotkałem na niej kogoś,	**h e**
kto zachwycił sobą mnie.	**G A_7 D**
Ref. Pan powiedział: „Ty pójdź za Mną,	**D G**
przez zwyczajne, szare dni.	**A_7 D**
Nie bój się, Ja będę z tobą, więc nie będzie smutno ci”.	**D e G A_7 D**
2. Powołałeś mnie jak Piotra	**D e**
od zwyczajnych ludzkich spraw,	**A_7 D**
trudna będzie moja droga,	**h e**
lecz nie będę na niej sam.	**G A_7 D**

3. Chcę więc wszystko pozostawić, Twoim wiernym uczniem być.
Wszystkich kochać Twą miłością, Panie, proszę, dodaj sił.

656. SZEDŁEM KIEDYŚ ŚCIEŻYNĄ (640)

Szedłem kiedyś ścieżyną przez las,	**F G C a**
obok mnie kroczył Jezus i nikt nie widział nas.	
W czasie tej wędrówki Pan powiedział mi, że:	
bardzo, bardzo mocno kocha mnie.	

657. SZUKAJCIE WPIERW (641)

Szukajcie wpierw Królestwa Bożego	**C G F C**
i Jego sprawiedliwości.	**F C D_7 G_7**
A wszystko inne będzie wam przydane.	**C G F C**
Alleluja, Alleluja.	**F C G C**

658. ŚLADY FRANCISZKA (643)

Ref. Wciąż przede mną na rosie	**C**
Franciszka ślady bose,	**G**
tak niedawno obok mego życia przeszedł.	**a C G**
Tańczył, chociaż nic nie miał, i klaskała w takt ziemia,	**F C**
i tak pragnął, abym w radość jego wierzył.	**d G C**
1. Raz się w nocy przyśniła	**(E) a E**
Franciszkowi ta miłość,	**a A_7**
miłość przez „M” duże pisana.	**d C G**
Nie namyślał się długo,	**C G**
kto jest Panem, kto sługą,	**C A_7**
dla niej wszystko rzucił od zaraz.	**d G C**

2. Niespokojny Franciszek
znalazł w sobie tę ciszę,
w której serce modlitwą biło.
A gdy Krzyż w drodze spotkał,
to uklęknął bez słowa
i do krzyża przybił swą miłość.

3. A gdy zakon się tworzył,
Ewangelię przełożył
braciom w dobre dłonie i serca.
Pokój wokół rozsiewał,
a świat cały mu śpiewał,
szedł do nieba z Bożym szaleństwem.

659. ŚPIEWA IZRAEL (644)

Śpiewa Izrael swemu Panu dziś,	**e h_7**
Śpiewa Izrael swemu Panu dziś.	**h_7 e**
Śpiewa, śpiewa Izrael,	**e D**
Śpiewa, śpiewa Izrael,	**H_7 e**
Śpiewa, śpiewa Izrael,	**C H_7**
Śpiewa swemu Panu dziś.	**H_7 e**

660. ŚPIEWAJ ALLELUJA PANU (645)

Śpiewaj Alleluja Panu!	**h A h A**
Śpiewaj Alleluja Panu!	**h D Fis**
Śpiewaj Alleluja!	**h A**
Śpiewaj Alleluja!	**G D**
Śpiewaj Alleluja Panu!	**h A h**

661. ŚPIEWAJ DZIŚ PANU (646)

Śpiewaj dziś Panu, głoś Jego chwałę. **C a F G**
Śpiewaj dziś Panu, wywyższaj Go. **C a F G**
Niebo i ziemia się przed Nim skłonią. **C a F G**
Panu dziś oddaj cześć. **F G C**

662. ŚPIEWAJMY MU, DZIĘKUJMY MU (647)

1. Śpiewajmy mu, dziękujmy mu. **E**
Jego miłość przetrwa wiecznie. **E_7**
On dobry jest, On jest Panem mym, **A A_7**
Jego miłość przetrwa wiecznie. **E**
Wznieś głos, wznieś głos, **H_7 A**
Śpiewajmy mu, dziękujmy mu,
Jego miłość przetrwa wiecznie.
Za życie, które daje nam,
Jego miłość przetrwa wiecznie.
Wznieś głos, wznieś głos!

Ref. Na zawsze Bóg jest wierny, **E_7**
Na zawsze mocny jest. **cis**
Na zawsze Bóg jest z nami, na zawsze! **H_7 A**

2. Od rana, aż po nocy kres,
Jego miłość przetrwa wiecznie.
Opieką swą otacza nas,
Jego miłość przetrwa wiecznie.
Wznieś głos, wznieś głos,

663. ŚPIEWAJMY PANU (648)

Śpiewajmy Panu, na wieki Jego chwała trwa. **C a F G C**
Śpiewajmy Panu, z radością klaszczmy w dłonie swe.
Śpiewajmy Panu, bo On jest żywy pośród nas.
Śpiewajmy Panu, Alleluja.

664. ŚPIEWAM TOBIE MAGNIFICAT (649)

Ref. Śpiewam Tobie, śpiewam Panie, śpiewam **e a**
Imieniu Twemu. **D h**
Śpiewam Tobie, śpiewam Panie, śpiewam **e a**
Imieniu Twemu. **D h**

1. Wielbi ma dusza Pana, **e a**
Raduje się duch mój w Bogu. **D h**
On wejrzał na mą małość, **e a**
Pan dotknął sługę swoją. **D h**

2. Pokolenia sławić mnie będą,
Wielkie rzeczy mi Pan uczynił.
Święte jest Imię Jego,
Chwalmy Najwyższego.

3. Darzy miłosierdziem ludzi,
Pokolenia żyjące w bojaźni.
Okazuje moc swojej ręki,
Rozprasza pyszniących się w sercach.

4. Pan strąca władców z tronu,
Wywyższa pokornych, ubogich.
Głodnych nasyca dobrami,
Bogatych odprawia z niczym.

5. Ujął się za sługą swoim
Izraelem, swoim dziedzictwem.
Pamiętając o swym miłosierdziu,
Obietnicy dla Abrahama.

665. ŚWIATŁEM I ZBAWIENIEM MYM (651)

Ref. Światłem i zbawieniem mym, **A D E A**
Drogą, Życiem, Prawdą jest Pan. **A D E_7 A**
Łaską swą prowadzi mnie, **A D E A**
w Jego ręku jest mój los. **A D E A**

1. Pan moim światłem i zbawieniem moim, * **A D**
kogo miałbym się lękać? **E A**
Pan obrońcą mego życia,* **A D**
przed kim miałbym czuć trwogę? **E A**

2. Nawet gdy wrogowie staną przeciw mnie obozem, *
moje serce nie poczuje strachu.
Choćby napadnięto mnie zbrojnie,*
nawet wtedy ufność swą zachowam.

3. O jedno tylko Pana proszę i o to zabiegam, +
żebym mógł zawsze przebywać w jego domu, *
po wszystkie dni mego życia,
Abym kosztował słodyczy Pana,*
stale się radował Jego świątynią.

4. W namiocie swoim mnie ukryje * **A D**
w chwili nieszczęścia. **E A**
Schowa w głębi przybytku, * **A D**
na skałę mnie wydźwignie. **E A**

5. Teraz wysoko podnoszę głowę nad nieprzyjaciół, *
którzy mnie osaczają.
Złożę w Jego przybytku radosne ofiary, *
zaśpiewam i zagram psalm Panu.

6. Usłysz Panie, kiedy głośno wołam,*
zmiłuj się nade mną i mnie wysłuchaj.
O Tobie mówi serce moje: +
„Szukaj Jego oblicza”. *
Będę szukał oblicza Twego, Panie.

7. Ty jesteś moją pomocą, więc mnie nie odrzucaj *
i nie opuszczaj mnie, Boże, mój Zbawco.
Choćby mnie opuścili ojciec mój i matka, *
to jednak Pan mnie przygarnie.

8. Wierzę, że będę oglądał dobra Pana *
w krainie żyjących.
Oczekuj Pana, bądź mężny, *
nabierz odwagi i oczekuj Pana.

666. ŚWIATŁOŚĆ W CIEMNOŚCI ŚWIECI (652)

Światłość w ciemności świeci **C G**
i ciemność jej nie ogarnia. **C G**
Światłość w ciemności świeci **a e**
i ciemność jej nie ogarnia. **F G**

667. ŚWIĘTE IMIĘ JEZUS (653)

Ref. Święte Imię - Jezus /x2 **G C D /x2**

Jest na ustach mych i w sercu mym, **e A**
w mocy Ducha uwielbiam Cię. **a D**
Nie ma w innym zbawienia, **e H_7**
gdyż nie dano nam, ludziom, **G A**
innego Imienia, w Nim zbawienie jest. **C a D (C D G)**

668. ŚWIĘTEMU BOGU ODDAJ CZEŚĆ (654)

Świętemu Bogu oddaj cześć,	**E H_7**
dziękczynną serca śpiewaj pieśń.	**cis gis**
Jezusa, Syna swego, Bóg darował nam.	**A E D H_7**
W Nim słaby mocnym staje się,	**E cis fis**
biedny niechaj wyzna, że bogatym jest,	**H_7 E cis**
gdyż wszystko dał nam Bóg. (Dał Bóg).	**D H_7 (E)**

669. ŚWIĘTY DUCHU, PRZYJDŹ I PROWADŹ MNIE (656)

Święty Duchu, przyjdź	**A E**
i prowadź mnie tam, gdzie Boży Tron.	**fis D E**
Święty Duchu, spraw,	**A E**
niech z moich ust popłynie dziś uwielbienia pieśń.	**fis D E**

Ref. Wołam: przyjdź i wypełnij mnie,
niech wiatr Twój uświęci duszę mą.
Wołam: przyjdź i przenikaj mnie,
niech ogień Twój rozpali mnie, oczyszcza serce me.

670. ŚWIĘTY JEST NASZ PAN (667)

1. Święty jest nasz Pan, o Święty Pan Zastępów.	**d C d**
Prawy jest i słuszny każdy Jego czyn.	**d C F D_7**
Fałsz nie wyjdzie z Jego ust i Jego droga prawdą jest,	**g C F d**
Niebiosa z ziemią głoszą Panu cześć.	**B A_7 d (D_7)**
Ref. Święty, o Święty zawsze był i jest,	**g C F d g A_7**
będzie wciąż ten sam.	**d D_7**
Choć grzeszny cały świat,	**g C**
On czysty wciąż, niewinny jest,	**F (a_7) d**
święte Imię Twe.	**B a d**

2. Godzien jest nasz Pan, o godzien Pan Zastępów.
Jego dobroć ciągle płynie poprzez świat.
Sprawiedliwością jest nasz Pan, lecz miłosierny będzie nam,
Niebiosa z ziemią głoszą Panu cześć.

Ref. Godzien, o godzien zawsze był i jest,
godne Imię Twe.

671. ŚWIĘTY JEST NASZ PAN WSZECHMOGĄCY (658)

Święty, Święty,	**E H E**
Święty jest nasz Pan Wszechmogący. /x2	**A E H /x2**
On był i jest, i przyjdzie znów. /x2	**A H /x2**
Wywyższam Cię, Tobie śpiewam pieśń.	**E A H**
Wywyższam Cię, wielbię Imię Twe.	**E A H**
Wznoszę mój głos, by dać Ci chwałę,	**cis A H**
bo jesteś godzien wszelkiej czci.	**fis A H**

672. ŚWIĘTY, ŚWIĘTY PAN (660)

Święty, święty, święty, święty, święty Pan.	**C e F**
Święty, święty, święty, święty Bóg i Król.	**C e F**
Otwieram serce me, podnoszę ręce swe,	**C e**
Królu, wejdź i rozgość się.	**F G**

673. ŚWIĘTY, ŚWIĘTY PAN BÓG ZASTĘPÓW (661)

1. Święty, Święty, Święty, Święty.	**C G**
Święty, Święty Pan Bóg Zastępów.	**G C C_7**
Dziś wznosimy nasze ręce, uwielbiając miłość Twą.	**F f C a**
Święty, Święty, Święty, Święty.	**F G C**
2. Dobry Ojcze, Dobry Ojcze.	**C G**
Jak jest dobrze być Twym dzieckiem, Dobry Ojcze.	**G C C_7**
Dziś wznosimy nasze ręce, uwielbiając miłość Twą.	**F f C a**
Dobry Ojcze, Dobry Ojcze.	**F G C**

3. Drogi Jezu, Drogi Jezu.
Swoją Krwią nas odkupiłeś, Drogi Jezu.
Dziś wznosimy nasze ręce, uwielbiając miłość Twą.
Drogi Jezu, Drogi Jezu.

4. Duchu Święty, Duchu Święty.
Przyjdź, napełnij nas na nowo, Duchu Święty.
Dziś wznosimy nasze ręce, uwielbiając miłość Twą.
Duchu Święty, Duchu Święty.

674. ŚWIĘTY, ŚWIĘTY, ŚWIĘTY JEST NASZ BÓG (662)

1. Święty, Święty, Święty jest nasz Bóg.	**G e h**
Święty jest nasz Bóg wszechmogący, /x2	**C a D D_7**
który był, który jest i który przychodzi.	**C h e A**
Święty, Święty, Święty jest nasz Bóg.	**G e a D_7 G (C G)**

2. Godzien, godzien, godzien jest Baranek.
Godzien jest Baranek zabity,
który był, który jest i który przychodzi.
Godzien, godzien, godzien jest Baranek.

3. Jezus, Jezus, Jezus Panem jest.
Jezus Bogiem jest Wszechmogącym,
który był, który jest i który przychodzi.
Jezus, Jezus, Jezus Panem jest.

675. TA KREW Z GRZECHÓW OBMYWA NAS (663)

Ta krew z grzechów obmywa nas.	**D G**
Ta krew czyni nas bielszym od śniegu.	**A D**
Ta krew z grzechów obmywa nas.	**h G**
To jest Baranka święta krew.	**A D**

676. TAJEMNY AKORD – ALLELUJA (664)

1. Tajemny akord kiedyś brzmiał,	**G e**
Pan cieszył się, gdy Dawid grał.	**G e**
Ale muzyki dziś	**C D**
tak nikt nie czuje.	**G D**
Kwarta i kwinta, tak to szło.	**G C D**
Raz wyżej w dur, raz niżej w mol.	**e C D**
Nieszczęsny król ułożył Alleluja.	**a H_7 e**
Ref. Alleluja…	**C e C G D G**

2. Na wiarę nic nie chciałeś brać,
lecz sprawił to księżyca blask,
że piękność jej na zawsze
cię podbiła.
Kuchenne krzesło tronem twym,
ostrzegła cię, już nie masz sił
i z gardła ci wydarła: Alleluja.

3. Dlaczego mi zarzucasz wciąż,
że nadaremno wzywam Go.
Ja przecież nawet nie znam
Go z imienia.
Jest w każdym słowie światła błysk.
Nieważne, czy usłyszysz dziś,
najświętsze, czy nieczyste: Alleluja.

4. Tak się starałem ale cóż, **G e**
dotykam tylko, zamiast czuć. **G e**
Lecz mówię prawdę, nie chcę **C D**
was oszukać. **G D**
I chociaż wszystko poszło źle, **G C D**
przed Panem pieśni wstawię się, **e C D**
na ustach mając tylko: Alleluja. **a H_7 e**

677. TAK JAK RZEKI (889)

1. Tak jak rzeki, spieszące do mórz, **A cis h fis**
tak jak wiatru szybki bieg. **fis E D**

Ref. Serce me, śpiewaj Panu pieśń. **cis Fis_7 h d_6**
On sam przyjdzie dziś, by twym szczęściem być. **H fis h_7**

2. Kiedy Bogu, swój powierzysz los,
pierzchnie wszelki smutku cień.

3. Szczęściem moim jest Chrystus, mój Bóg.
Jemu składam serca dar.

678. TAK JAKOŚ DZIWNIE JEST NA ŚWIECIE (665)

1. Tak jakoś dziwnie jest na świecie, **a d e a d e**
czasami nie wiem, gdzie jest sens. **a d e a d e**
Ktoś pytał mnie, czy wiem, co znaczy nadzieja, **a e d e**
czy taki wyraz jeszcze jest. **a d e a d e**

Ref. Wiem Panie mój, że bardzo kochasz mnie, **a e G D**
ja chcę być Twój i grać Tobie reggae. /x2 **a e d e**

2. Też w życiu różne mam marzenia,
tak chciałbym jakieś szczęście mieć.
Ludzie o sobie myślą wciąż do znudzenia,
ja chciałbym z Tobą czegoś chcieć.

3. Pozwól mi Panie tak uwierzyć,
że będzie w sercu wiecznie maj.
Pozwól mi życie swoje tak mocno przeżyć,
że kiedyś tam już tylko raj.

679. TAK MNIE SKRUSZ (666)

Tak mnie skrusz, tak mnie złam, tak mnie wypal Panie. **d F**
Byś został tylko Ty, byś został tylko Ty, **C d**
na zawsze Ty. **d A_7**

680. TAK PRAGNĘ WIELBIĆ CIĘ (667)

Tak pragnę wielbić Cię, dobry Panie mój. **D**
Tak pragnę wielbić Cię, bo Ty dajesz mi **h**
patrzeć w swoją twarz i rozpoznać wolę Twą. **G e**
Tak pragnę wielbić Cię. **A A_7**
Ptaki na niebie nucą Ci swą pieśń, **D**
ramiona polnych drzew niosą Tobie cześć, **h**
a ja śpiewam Ci, pragnę ręce swe do Ciebie wznieść. **G e A A_7**

681. TAK, TAK, TAK PANIE (890)

1. Jezus jest mym Panem. **C F**
Jezus znalazł mnie. **C F**
On mnie wyrwał z tego świata, **C a**
bym Mu służyć mógł. **d_7 G_7 C C_7**

Ref. Tak, tak, tak, Panie mój, **F G C a**
dzięki, dzięki Ci. **d G_7 C**

2. On mi podał rękę
i wybaczył to,
co mnie wiodło na bezdroża
i przepaści dno.

3. Widzę piękno świata,
czuję miłość tą,
którą Jezus mnie obdarza,
widząc słabość mą.

4. A jeżeli pragniesz,
uwolnionym być.
Dołącz głos swój do mojego,
śpiewaj ze mną pieśń.

682. TCHNIJ MOC (669)

Ref. Tchnij moc, tchnij miłość i przenikaj życie me. /x2 **e C D e**

1. Bo całym sercem swym oddaję Ci cześć, **e a e**
bo każdą myślą swą oddaję Ci cześć **e a e**
i z całej siły swej oddaję Ci cześć, o Panie mój. **e a e C D**

2. Bo całym sercem swym uwielbiać Cię chcę, **e a e**
bo każdą myślą swą uwielbiać Cię chcę **e a e**
i z całej siły swej uwielbiać Cię chcę, o Panie mój. **e a e C D**

3. Bo całym sercem chcę odnaleźć Twą twarz,
bo każdą myślą chcę odnaleźć Twą twarz
i z całej siły chcę odnaleźć Twą twarz, o Panie mój.

683. TEN, KTÓRY SŁOWEM STWARZA (670)

Ref. Ten, który Słowem stwarza niebiosa, **e h a H**
swojego Syna zesłał nam. **e e_7 h e**

1. Wielbi dusza moja Pana **e C_{7+}**
i raduje się duch mój w Bogu, Zbawicielu moim, **a H**
bo wejrzał na uniżenie swojej Służebnicy. **e C_{7+}**
Oto bowiem odtąd+ **a**
błogosławić mnie będą wszystkie pokolenia. **H**

2. Gdyż wielkie rzeczy uczynił mi wszechmocny, **e C_{7+}**
a Jego Imię jest święte. **a H**
Jego miłosierdzie z pokolenia na pokolenie, **e C_{7+}**
nad tymi, którzy się Go boją. **a H**

3. Okazał moc Swego ramienia,
rozproszył pyszniących się zamysłami serc swoich.
Strącił władców z tronu,
a wywyższył pokornych.

4. Głodnych nasycił dobrami,
a bogatych z niczym odprawił.
Ujął się za swoim sługą, Izraelem,
pomny na swe miłosierdzie.

5. Jak obiecał naszym ojcom,
Abrahamowi i jego potomstwu na wieki.
Chwała Ojcu i Synowi i Duchowi Świętemu,
jak była na początku, teraz i zawsze, i na wieki wieków. Amen.

684. TERAZ TAK MÓWI PAN (671)

Teraz tak mówi Pan, **E D**
który Cię stworzył Jakubie, **A E**
który Cię ukształtował, **E D**
Izraelu. **A E**

Nie bój się, bo Cię wykupiłem,
nazwałem Cię twoim imieniem,
moim jesteś.

Gdy pójdziesz przez wodę, będę z Tobą,
a gdy przez rzeki, nie zaleją Cię.
Gdy pójdziesz przez ogień, to nie spłoniesz,
a płomień nie spali Cię.

Bo ja Pan jestem, Twoim Bogiem, jak święty izraelski,
Twym odkupicielem. /x2

Sypią się, sypią się, bramy piekielne sypią się,
kiedy dzieci posłuszne Ojcu, razem modlą się. /x2

685. TĘSKNIĘ ZA TOBĄ, PANIE (672)

1. Tęsknię za Tobą, Panie, **c**
chcę zatańczyć miłość, ptaków śpiew. **B c**
Tyś największe me pragnienie, **c B**
z Tobą mogę po bezkresach biec. **As B c**
Tyś największe me pragnienie, **c As**
z Tobą mogę po bezkresach, **g B**
z Tobą mogę po bezkresach, **g B**
z Tobą mogę po bezkresach biec. **g B c**

2. Kiedy mówisz do mnie, Panie,
w Twoje oczy kiedy patrzę się,
moje życie tańczy taniec,
takie proste i radosne jest.
Moje życie tańczy taniec,
takie proste i radosne,
takie proste i radosne,
takie proste i radosne jest.

686. TO JEST BARANKA CIAŁO, JEGO KREW (673)

Ref. To jest Baranka Ciało, Jego Krew,	**e H_7**
Chleb, który dał za życie świata,	**e D**
Winne grono zmiażdżył, poi mnie,	**a H_7**
we Krwi zdrojach płuczę szaty swe.	**e H_7**
To jest Baranka Ciało, Jego Krew,	**e H_7**
Chleb, który dał za życie świata,	**e D**
Ziarno pęcznieje, otchłań budzi się,	**a H_7**
Pascha Pana staje się.	**a C H_7 e**
1. W Nim odkupienie win - uzdrowienie ran,	**a H_7 e D C**
Chleb z nieba dany nam, karmi nas.	**a H_7 e**
Tyś krzewem winnym jest,	**a H_7**
spragnionym wody dasz,	**e D C**
Panie, wypełnij serce me!	**a H_7**

2. Tyś żywym znakiem jest, śmierci mego Pana,
Chlebie, co dajesz życie wieczne.
Pokarmie słodki nasz daj zaspokoić głód,
Niech dusza zgłodniała się nasyci.

3. Krew Twoja dana nam, Przymierzem z nami jest,
Pokarmem duszy na życie wieczne.
Malutka kropla Krwi, otwiera wnętrza drzwi,
Panie, naucz mnie umierać!

687. TO MÓJ PAN (674)

To mój Pan, wiele mi uczynił, On moim Bogiem.	**a d G C**
To mój Pan, wiele mi uczynił, On mnie uzdrowił.	**a d E a**

688. TO PRZYKAZANIE (676)

To przykazanie Ja dziś daję wam,	**C a d G**
byście się miłowali, jak Ja miłuję was.	**C a d G**
Byście się miłowali, jak Ja miłuję was.	**C a d G C C7**
Ref. A wtedy wszyscy poznają, żeście moi,	**F G C a**
gdy miłość wzajemną mieć będziecie. /x2	**d G C**

689. TOBIE CHÓR ANIOŁÓW (677)

Tobie chór aniołów śpiewa nową pieśń, **D h**
Chwała Barankowi. /x2 **G A**
Alleluja, Alleluja, Alleluja! Chwała i cześć. **G h_7 G e_7 A**

690. TOBIE CHWAŁA

Ref. Tobie chwała, chwała. /x2 **A_{sus2} cis_7 H_{sus4}**

Wszechmogący, najświętszy, **fis_7 cis_7**
najwyższy, Boże nasz. /x2 **A_{sus2} H_{sus4}**

Bridge. Tobie pragniemy oddawać **E E_4 E E_4**
wszelką sławę, wszelką chwałę, **H_{sus4} cis_7 A_{sus2}**
wszelką wdzięczność. **H_{sus4}**
Błogosławieństwo, wszelką cześć i dobra. **E E_4 E E_4 H_{sus4}**
Niech się stanie, niech się stanie. **cis_7 A_{sus2} H_{sus4}**

Amen, amen, amen. /x2 **fis_7 cis_7 A_{sus2} H_{sus4}**

691. TOBIE, PANIE, ZAUFAŁEM (678)

Tobie, Panie, zaufałem. To Twój Duch prowadzi mnie. **G D CG D C**
Tobie, Panie, zaufałem. **G D C**
Nie zawstydzę się. Na wieki. **C e D**

692. TRÓJCO ŚWIĘTA (679)

1. Duchu Święty do nas przyjdź. **G a G**
Dotknij w sercach naszych ran.
Uzdrów je miłością swą.
Pokój w serca nasze wlej. /x2

2. Królu życia do nas przyjdź. przyjdź.
Niech Twój Krzyż jaśnieje w nas.
Łaską swoją ulecz nas.
Ogień niech zapłonie dziś. /x2

3. Ojcze, Stwórco świata,
Niech Twój obraz żyje w nas.
Przyjdź i ześlij Ducha nam.
Niech umocni życie w nas. /x2

693. TWE DROGI (680)

Twe drogi są najlepsze,	**E A cis H**
najlepsze dla mnie są.	**E A cis H**
Ty, Panie, wiesz najlepiej,	**E A cis H**
co dla mnie dobre jest.	**E A cis H**
I zawsze troszczysz się,	**cis fis A H**
bo bardzo kochasz mnie.	**cis fis A H**
I zawsze troszczysz się,	**cis fis A H**
bo bardzo kochasz mnie.	**cis fis A H**

694. TWOJE MIŁOWANIE (681)

1. Moje wędrowanie - Panie mój.	**e D G a G**
Moje upadanie - Panie mój.	**e D G a G**
Moje powstawanie - Panie mój.	**e D G a G**
Twoje miłowanie.	**e D G**
Ref. Jesteś dla nas, spragnionych, jak rosa poranna.	**C G D e**
Tobie śpiewamy radosne: Hosanna.	**C G D e**
Jesteś dla nas, wędrowców, jak zdrój czystej wody.	**C G D e**
Duszy wytchnienie, niebiańskie ogrody.	**C G D e**

2. Nasze wędrowanie - Panie nasz.
Nasze upadanie - Panie nasz.
Nasze powstawanie - Panie nasz.
Twoje miłowanie.

Ref. Jesteś dla nas, żeglarzy, jak gwiazda zaranna.	**C G D e**
Tobie śpiewamy radosne: Hosanna.	**C G D e**
Jesteś dla nas, pielgrzymów, jak burzy ustanie.	**C G D e**
Jesteś Drogą, co nam przez Ojca jest dana.	**C G D e**

Jesteś dla nas spragnionych jak rosa poranna.
Tobie śpiewamy radosne: Hosanna.
Jesteś dla nas, wędrowców, jak zdrój czystej wody.
Duszy wytchnienie, niebiańskie ogrody.

695. TWOJE SŁOWO JEST LAMPĄ (682)

Twoje słowo jest lampą dla moich stóp	**h e A Fis_7**
i światłem na mojej ścieżce.	**h G Fis_7 h Fis_7**

696. TWÓJ KRZYŻ (683)

1. Twój Krzyż, Jego ramiona mnie oplatają.	**e C D H_7 e**
Twój Krzyż prosty drewniany, a jakże wielki.	**e C D H_7 e**
W Jego wnętrzu mała monstrancja, Twoje Ciało.	**G D C D G**
I pięć stróżek krwi błogosławi ziemię.	**G D**
Naucz mnie umierać.	**C H_7 e (H_7)**
Ref. Duchu przyjdź, Duchu przyjdź,	**e D**
O Duchu Święty przyjdź!	**G H_7 e**
Duchu przyjdź, Duchu przyjdź,	**H_7 e D**
O Duchu Święty przyjdź!	**C H_7 e**
2. Pewnego dnia objęły mnie ramiona krzyża,	**e C D H_7 e**
Przytuliły mnie mocno do Twojego serca.	**e C D H_7 e**
I ujrzałem w każdym upadku moim płomień miłosierdzia,	**G D C D G**
A w każdym powstaniu zwycięstwo nadziei,	**G D**
Że jedna kropla Krwi Twojej.	**C H_7 e (H_7)**
Ref. Spadając na mą pustynię,	**H_7 e D**
Zrodzi szaleństwo zielonej miłości.	**G H_7 e**
Spadając na mą pustynię,	**H_7 e D**
Zrodzi szaleństwo zielonej miłości.	**C H_7 e**

697. TWÓJ PAN, TWÓJ BÓG (684)

Twój Pan, twój Bóg (...), który w Tobie jest (...)	**C a**
jest wielki (...), jest wielki (...).	**d G**
Spotkałem Go (...), zmartwychwstały Pan (...),	**a G**
łaskawy i wierny, wszechmocny Bóg.	**a d_7 B**
I w duchu twym (...) On panować chce (...),	**C a**
na zawsze i wszędzie. Amen.	**d G C**

698. TY JESTEŚ SKAŁĄ ZBAWIENIA MEGO (686)

Ty jesteś skałą zbawienia mego,	**h A E**
w Tobie ma siła i moc.	
Tyś mą nadzieją, mym natchnieniem,	
do Ciebie wznoszę mój głos.	
Panie wierzę Ci, tak wierzę Ci,	**D/Fis G A fis h**
bo Twa miłość wierna jest.	**G A h**
Tyś pomocą mą w potrzebach mych.	**G A fis h**
Panie, przy Tobie chcę być.	**e fis**

699. TY FRANCISZKU (685)

1. Ty, Franciszku, w tym życiu widziałeś Boga	**(e a H_7) e a D G**
we wszystkim, dla Ciebie bratem	**e a**
był księżyc, a siostrą gwiazdy.	**H_7 e /a H_7**
Tyś zrozumiał,	**e a**
że kochać, to znaczy służyć bliźniemu,	**D G e**
więc porzuciłeś ziemskie radości dla niego	**a H_7 e E E_7**
Ref. Znalazłeś radość, życia sens,	**a D**
znalazłeś pokój w sercu swym,	**G e**
bo pokochałeś z wszystkich sił swego brata.	**a H_7 e E E_7**
Umiałeś oddać chleba kęs	**a D**
tam, gdzie nienawiść, miłość wnieść,	**G e**
bo pokochałeś z wszystkich sił swego brata.	**a H_7 e /a H_7**

2. Szli za Tobą szaleńcy pragnący żyć dla drugich,
Ty ich uczyłeś jak dawać, nie mając nic.
Swą prostotą podbili serca ówczesnych ludzi,
Niosąc im radość i szczęście, nie mając nic.

Ref. Znaleźli radość, życia sens,
znaleźli pokój w sercach swych,
bo pokochali z wszystkich sił swego brata.
Umieli oddać chleba kęs
tam, gdzie nienawiść, miłość wnieść,
bo pokochali z wszystkich sił swego brata.

3. I my także pragniemy iść Twoim śladem, Franciszku,
zrozumieć sens tego życia, odnaleźć się.

Ref. Znajdziemy radość, życia sens,	**a D**
znajdziemy pokój w sercach swych,	**G e**
bo pokochamy z wszystkich sił swego brata. /x2	**a H_7 e (E)**

700. TY JESTEŚ ŚWIĘTY

Ref. Ty jesteś Święty, Panie nasz, który czynisz cuda, **D A e_7 G**
Ty jesteś Święty, Boże nasz. /x2 **D A e_7 G**

1. Ty jesteś mocny, Ty jesteś wielki, **D G h A_{sus4}**
Ty jesteś najwyższy, Ty jesteś Królem.
Ty jesteś w Trójcy, Bóg nad Bogami,
Ty jesteś dobro, wszelkie dobro.

2. Ty jesteś miłością, Ty jesteś kochaniem,
Ty jesteś mądrością, Ty jesteś pokorą.
Ty jesteś cierpliwością, Ty jesteś pięknością,
Ty jesteś łaskawością, bezpieczeństwem!

Bridge. Ty jesteś wiarą naszą, **e_7 G_6 A_{sus2}**
Ty jesteś nadzieją naszą,
Ty jesteś miłością naszą,
wiecznym życiem naszym. **e_7 G_6 A_{sus4}**

701. TY PANIE (687)

1. Ty wskazałeś drogę do miłości, Ty Panie. **E fis A E**
Ty zmieniłeś świat swym zmartwychwstaniem, **E fis**
Ty Panie, Panie. **A E (fis E)**
Tylko Ty jeden wiesz, co w mym sercu dzieje się, **fis H_7 E cis**
Tylko Ty, Panie, tylko Ty. **fis H_7 E**
Tylko Ty jeden wiesz, co w mym sercu dzieje się, **fis H_7 E cis**
Tylko Ty, Panie, tylko Ty. **fis H A E**

2. Ty oddałeś życie za nas wszystkich, Ty Panie.
I dlatego jesteś tak mi bliski,
Ty Panie, Panie.
U Twych stóp cały świat, Ty wiesz, co czeka nas,
Tylko Ty, Panie, Tylko Ty. /x2

3. W moim sercu jesteś w dzień i w nocy, Ty Panie.
Choć mym oczom jesteś niewidoczny,
Ty Panie, Panie.
Tylko Ty jeden wiesz, co w mym sercu dzieje się,
Tylko Ty możesz pomóc mi. /x2

702. TY PANIE DAŁEŚ ŻYCIE MI (688)

Ty, Panie, dałeś życie mi i łaską swą obdarzasz mnie. **E cis A H /x2**
Ty pokonałeś zło, Ty pokonałeś grzech i śmierć. **E A H_7**
Ty darzysz mnie miłością swą,
prostujesz każdą ścieżkę złą.
Ty pokochałeś mnie, Ty, Panie, kochasz, kochasz mnie.
Jezu mój, chcę wywyższać Imię Twe. **E gis A H E gis**
Boś Ty dobrym Bogiem jest, **A H_7 cis**
boś wspaniałym Panem jest. **A H E**

703. TY TYLKO MNIE POPROWADŹ (689)

1. Gdy drogi pomyli los zły i oczy mgłą zasnuje. **G C D h**
Miej w sobie tę ufność, nie lękaj się. **C D G**
A kiedy gniew świat ci przysłoni **G C**
i zazdrość jak chwast zakiełkuje. **D h**
Miej w sobie tę ufność, nie lękaj się. **C D G G_7**

Ref. Ty tylko mnie poprowadź, **C D**
Tobie powierzam mą drogę. **G h e**
Ty tylko mnie poprowadź, Panie mój. **C D G G_7**

2. Poprowadź, jak jego prowadzisz, przez drogi najprostsze z możliwych.
I pokaż mi jedną, tę jedną z nich.
A kiedy już głos Twój usłyszę i karmić się będę nim co dzień.
Miej w sobie tę ufność, nie lękaj się.

704. TY WYZWOLIŁEŚ NAS, PANIE (690)

1. Ty wyzwoliłeś nas, Panie, **G C D**
z kajdan i samych siebie, **G C D D_7**
a Chrystus, stając się bratem **H_7 e D C**
nauczył nas wołać do Ciebie. **G C D D_7**

Ref. Abba Ojcze! Abba Ojcze! **G C G D G C G D**
Abba Ojcze! Abba Ojcze! **G H_7 e C G D G**

2. Bo Kościół, jak drzewo życia, w wieczności zapuszcza korzenie,
przenika naszą codzienność i pokazuje nam Ciebie.

3. Bóg hojnym dawcą jest życia,
On wyswobodził nas ze śmierci
i przygarniając do Siebie,
uczynił swoimi dziećmi.

4. Wszyscy jesteśmy braćmi,
jesteśmy jedną rodziną,
tej prawdy nic już nie zaćmi
i teraz jest jej godzina.

705. TYLKO W TWOIM MIŁOSIERDZIU (693)

Ref. Tylko w Twoim miłosierdziu, **a D**
Panie mój, nadzieja ma. **a$_7$ D**
Tylko w Twoim miłosierdziu, **a$_7$ D**
Panie mój, nadzieja ma. **a$_7$ D G**

1. Chcę Cię wywyższać, Boże mój, Królu, **e h$_7$ a**
i błogosławić Imię Twe na zawsze i na wieki. **a D$_{4-3}$**
Każdego dnia będę Cię błogosławił **e h$_7$ a**
i na wieki wysławiał Twe Imię. **a$_7$ D$_{4-3}$**

2. Wielki jest Pan i godzien wielkiej chwały,
a wielkość Jego niezgłębiona.
Pokolenie pokoleniu głosi Twoje dzieła
i zwiastuje Twoje potężne czyny.

3. Głoszą wspaniałą chwałę Twego majestatu
i rozpowiadają Twe cuda.
I mówią o potędze Twoich dzieł straszliwych,
i opowiadają Twą wielkość.

4. Przekazują pamięć o Twej wielkiej dobroci **e h$_7$ a**
i radują się Twą sprawiedliwością. **a D$_{4-3}$**
Pan jest łagodny i miłosierny, nieskory do gniewu **e h$_7$ a**
i bardzo łaskawy. **a$_7$ D$_{4-3}$**

5. Pan jest dobry dla wszystkich
i Jego miłosierdzie ogarnia wszystkie Jego dzieła.
Niechaj Cię wielbią, Panie, wszystkie dzieła Twoje
i święci Twoi niech Cię błogosławią!

6. Niech mówią o chwale Twojego królestwa
i niech głoszą Twoją potęgę.
Aby oznajmić synom ludzkim Twoją potęgę
i wspaniałość chwały Twego królestwa.

7. Królestwo Twoje królestwem wszystkich wieków,
Twoje panowanie trwa przez wszystkie pokolenia.
Pan jest wierny we wszystkich swych słowach
i we wszystkich swoich dziełach święty.

Ref. Tylko w Twoim miłosierdziu, **a D**
Panie mój, nadzieja ma. **a$_7$ D**
Tylko w Twoim miłosierdziu, **a$_7$ D**
Panie mój, nadzieja ma. **a$_7$ D G**

8. Pan podtrzymuje wszystkich, którzy padają, **e h$_7$ a**
podnosi wszystkich zgnębionych. **a D$_{4-3}$**
Oczy wszystkich oczekują Ciebie, **e h$_7$ a**
Ty zaś dajesz im pokarm we właściwym czasie. **a$_7$ D$_{4-3}$**

9. Ty otwierasz swą rękę i wszystko, co żyje,
nasycasz do woli.
Pan jest sprawiedliwy na wszystkich swych drogach
i łaskawy we wszystkich swoich dziełach.

10. Pan jest blisko wszystkich, którzy Go wzywają,
wszystkich wzywających Go szczerze.
Spełnia wolę tych, którzy się Go boją,
usłyszy ich wołanie i przyjdzie im z pomocą.

11. Pan strzeże wszystkich, którzy Go miłują,
a wytępi wszystkich występnych.
Niech usta moje głoszą chwałę Pana,
by wszelkie ciało wielbiło Jego święte Imię.

706. TY ZAPRASZASZ MNIE (891)

Ty zapraszasz mnie jak co dzień do siebie, **C G**
zapalasz słońce i robisz śniadanie, i uczysz, **a F C**
jak blisko stąd do miłości. **G F C**
Potem wkładam ręce w Twoje dłonie,
Ty mnie wiedziesz do ludzi szczęśliwych, do ludzi
szczęśliwych i do radości.
Dalej biegnę za Tobą z ufnością,
coraz bliżej i bliżej do Ciebie, do Ciebie,
do ludzi i do jasności.
Ty poprowadź, drogę pokaż w ciemnościach,
Ty poprowadź, drogę pokaż w ciemnościach, do Ciebie,
do ludzi i do miłości.
Nie ma mnie bez Ciebie, nie ma mnie. /x2 **G C**
La, la... **F C**
Nie ma mnie bez Ciebie, nie ma mnie. **G C**

707. TYLE DOBREGO (692)

1. Tyle dobrego zawdzięczam Tobie, Panie. **D G D**
Wszystko co mam, od Ciebie przecież jest. **e A**
I to, że jestem, że życie wciąż poznaję, **D G D**
dziś tymi słowy wyrazić wszystko chcę: **e A_7 D**

Ref. Za każdy dzień, za nocy mrok, **D e A_7**
za radość mą, szczęśliwy rok, **D e A_7**
nawet za chmurne, deszczowe dni, **G D**
za wszystko, Panie, dziękuję Ci. **A D D_7**
Nawet za chmurne, deszczowe dni, **G D**
za wszystko, Panie, dziękuję Ci. **A D**

2. Gdy mnie uczono, że jesteś Boże w niebie.
Gdy poznawałem, co dobre jest, co złe.
W dziecięcych słowach mówiłem: kocham Ciebie
i powtarzałem w modlitwie słowa te:

3. Więc przyjm, o Boże, mych modłów dziękczynienie,
bo jakże często wdzięczności w modłach brak.
Mądrością życia jest widzieć sens cierpienia,
dlatego, Boże, śpiewamy Tobie tak:
Nie ma mnie bez Ciebie, nie ma mnie.

708. TYŚ NASZĄ MOCĄ (695)

1. Gdzie mamy znaleźć naszą przystań, **D**
Jeśli nie w Tobie. **a**
Dokąd nas powiodą nasze nogi, **D**
Jeśli nie do Ciebie. **a**

Ref. Tyś naszą mocą i pieśnią, **C**
Ogniu nieugaszony. **A**
Kto zdoła Cię ugasić, **C**
Stanąć przeciw Tobie. **A**

2. Dokąd mamy pójść, wędrowcy,
Jeśli nie do Twego Królestwa.
Chwalcie Pana i Mu śpiewajcie,
Wszystkie narody.

3. Utwierdź Kościół - Matkę naszą.
Rozszerz Twoje Królestwo.
Twoja chwała ponad niebiosa,
Powiedz jedno słowo.

709. TYŚ W WIECZERNIKU CHLEBEM SIĘ STAŁ (696)

1. Tyś w wieczerniku Chlebem się stał, **E A E**
Tyś nam Krew swoją dał. **E A H**
Ty chciałeś z nami jedno być, jednego Ojca czcić. **E A E gis A H E**

Ref. Więc połącz wszystkich w jedno Ciało, **E**
Panie nasz! **H_7**
Wlej w serca ludzi miłość trwałą, Boże nasz! **E H_7 E**

2. Pożywać chcemy Ciało Twe, Krew Twoją chcemy pić.
W miłości spalać serca swe, na wieki z Tobą żyć.

710. U CIEBIE, BOŻE (697)

Ref. U Ciebie, Boże, schronienie me, **fis cis fis D A E A**
w cieniu Twych skrzydeł ukryć mnie chciej. **h E A fis h Cis fis**

1. W Tobie, Panie, ucieczka moja, **D cis**
niech wstydu nie zaznam na wieki. **D E A**
Wyzwól mnie i ratuj w swej sprawiedliwości, **fis cis**
nakłoń ku mnie swe ucho i ześlij ocalenie. **D A**

2. Boże, wyrwij mnie z rąk niegodziwca,
z ucisku złoczyńcy i ciemiężyciela.
Bo Ty, Boże, jesteś moją nadzieją,
Panie, Tobie ufam od młodości.

3. Moi wrogowie o mnie rozprawiają,
Co, co czyhają na me życie, odbywają narady.
Boże, nie stój z daleka ode mnie,
Boże, pośpiesz mi z pomocą!

4. Bądź dla mnie skałą schronienia
i zamkiem warownym, aby mnie ocalić.
Bo Ty jesteś moją opoką i twierdzą,
Ty, mój Boże, jesteś moją nadzieją.

711. UBI CARITAS (698)

Ubi caritas et amor, **D A h G h E A**
Ubi caritas, Deus ibi est. **D A h e A D**

Tam, gdzie miłość jest i dobroć,
Tam, gdzie miłość jest, tam mieszka Bóg.

712. UCISZ SIĘ

Jak wzburzone morze, myśli w mojej głowie **G G/Fis**
Nie wiem , jak mam stać wśród tych fal **h7 D A (D/Fis)**
Widzę Cię przez mgłę, stoisz tak spokojnie **G G/Fis**
Wołam Cię: Nie pozwól mi spaść **h7 D A**

Ucisz mnie. Powiedz coś **D D/Fis G /x2**
Jednym słowem swym masz moc **D D/Fis G A h**
Zakończyć sztorm **A**
Uchwyć mnie. Ukryj w myśli swej
Zniwecz każdą ciemną myśl
Światłem swym

Patrzę w Twoje oczy, groźne i łagodne
Nic nie może przerazić Cię
Idę w Twoją stronę, a Ty idziesz do mnie
Wznosisz dłoń i uśmiechasz się

Ucisz się. Ja jestem.
W zaufaniu Twym jest moc,
w ciszy twej
Nie bój się. Przecież jesteś mój
Możesz ufać mi i iść
Mimo burz

Ucisz się. Ja jestem.
W zaufaniu Twym jest moc,
w ciszy twej
Nie bój się. Mam cię w rękach swych.
Możesz ufać mi i iść
Będę tu

Wokół wielka cisza, gdzie są przeciwnicy
Ustąpiły burze i wiatr
Tu na szklanym morzu w tęczy Twojej chwały
Stoję i nie muszę się bać

713. UCZTA BARANKA

Ref. Oto Boży Baranek swym Ciałem karmi nas, **h A G D**
Poi Krwią pełną Boskiej słodyczy, **h A G D**
Kto spożywa to Ciało i pije Jego Krew **h A G e D**
W domu Ojca zamieszka na wieki. **e7 G A h**

1. Spożywajmy Ciało za nas włócznią ranione, **h A G**
Które jest bramą do Królestwa światła **e G A h**
I choć przebite bezwstydnie na krzyżu
Szczelnie przed złem nas osłania.

2. Krwią Jego naznaczmy drzwi serc naszych,
by anioł śmierci nas ominął.
We Krwi tej zanurzmy nasze dusze,
a wzburzone fale życia nas nie pochłoną.

3. Ciało nieskazitelne, które nigdy się nie starzeje
i wypełnia duchem Bożego dzięcięctwa;
W skromności swej skryte pod postacią chleba,
w szaleństwie miłości całe nam oddane.

4. Krew Jego jest morzem miłosierdzia,
które niech nigdy nie rozstąpi się przed nami.
Niech nas obmyje i uświęci,
wiecznemu szczęściu przysposobi.

5. Pokarm, co jedzącego w siebie przemienia,
Napój , który gasi pragnienie je wzbudzając;
Uczta o stole zastawionym obficie
Miłość darmo dana, chcąca w nas zamieszkać

714. UKAŻ, MI PANIE, SWĄ TWARZ (700)

Ukaż mi, Panie, swą twarz, **d C d C**
daj mi usłyszeć Twój głos. **d C d C**
Naucz mnie szukać Ciebie, **F C**
wskaż mi cień Twego oblicza. **g d**

715. UKAŻ, MI PANIE, SWĄ TWARZ (LEDNICA) (701)

Ukaż mi, Panie, swą twarz, **A D A D**
daj mi usłyszeć swój głos. **A D E**
Bo słodki jest Twój głos **fis cis**
i twarz pełna wdzięku. **D d**
Ukaż mi, Panie, swą twarz. **A D A**

716. UKOJENIE (892)

Tylko w Bogu moje jest zbawienie.	**F G a_7**
W Nim jedynie duszy ukojenie.	**F G C**
Moja chwała i skała,	**F G e F**
w Nim pokładam mą nadzieję.	**d e_7 a_7**

Ufaj Mu, Kościele, w każdym czasie.
Wylewajcie przed Nim serca wasze.
Ludzie lżejsi niż tchnienie.
Tylko w Bogu jest zbawienie.

Ref. Sprawiedliwy jest nasz Pan.	**F G**
Każdy zbierze to, co siał.	**a_7 G**
Kto uwierzy nie zawiedzie się.	**F G D**
Przychodzimy przed Twój tron.	**F G**
Chcemy widzieć Twoją moc	**a_7 G**
i doświadczyć, Panie, łaski Twej. /x2	**^{1}|F G D ^{2}|F G A**

717. UKRZYŻOWANA MIŁOŚĆ (702)

1. Ukrzyżowana Miłość pochwyciła mnie,	**D h a**
Czekała tam gdzie czaiła się śmierć.	**D h a**
O nie, już nie chcę kochać mniej,	**G A D**
Gdzie Ty jesteś - nie lękam się!	**G A**
Ref. Nie śmierć - lecz życie,	**D G**
Nie koniec - lecz początek	**D G**
nie rozpacz - lecz szczęście,	**A D**
moje serce zjednoczone z Tobą.	**G A**

2. Zaślubiny już dokonują się,
W swych ramionach Ty sam przenosisz mnie.
Jednoczymy się w uścisku ukrzyżowanym,
Całując nawzajem nasze święte rany.

718. UWIELBIA CIEBIE ZIEMIA (704)

1. Uwielbia Ciebie ziemia szachownicą pól,	**h A D A**
uwielbia Ciebie Panie, cały świat.	**h A h**
Tęczą kolorów, szumem borów, krajobrazem gór,	**h A D A**
jesiennym liściem, co na ziemię spadł.	**h A h**

Ref. Pochwalony bądź, Panie nasz,	**h G A h**
uwielbiony bądź, Ojcze nasz.	**h G A h**
2. Szepty strumienia, czas istnienia, każdy nowy dzień,	**h A D A**
tęsknota, by dogonić szczęścia bieg.	**h A h**
Słowa zbyt małe wobec całej pełni serca drżeń,	**h A D A**
na wieki sławią, Panie, Imię Twe.	**h A h**
3. Ku Twojej chwale biegnie stale nieustanny czas	
i nowe życie ciągle rodzi się.	
I choć stworzony, niezmierzony pozostaje świat,	
całą potęgą sławi Imię Twe.	

719. UWIELBIAĆ CIEBIE CHCĘ (705)

1. Uwielbiać Ciebie chcę,	**E gis**
wśród zgiełku fal spienionych groźnie.	**A H**
Wezwij głośno mnie, chcę słyszeć Twój głos.	**E gis A H**
Ref. Chcę widzieć Cię,	**a_7 D_7**
jak patrzysz na mnie czułym wzrokiem.	**G e**
Słyszeć Cię, jak wzywasz moje imię,	**a_7 H_7**
wyciągasz dłoń, posłusznie milkną wszystkie burze.	**a_7 D_7 G e**
Wzywasz mnie by iść, do Ciebie iść po wodzie. /x2	**a_7 H_7 a_7 H_7 /x2**
2. Uwielbiać Ciebie chcę,	**E gis**
wśród czyhających niebezpieczeństw.	**A H**
Przede mną, Panie, stań, chcę widzieć Twą twarz.	**E gis A H**

720. UWIELBIAĆ MEGO PANA CHCĘ (706)

Uwielbiać mego Pana chcę,	**G C D**
wyśpiewać Jemu nową pieśń.	**e C D**
On ukojeniem i zbawieniem duszy mej.	**e C a e**
Tylko Jemu służyć chcę.	**a e H_7**
Alleluja! Uwielbiaj duszo ma.	**C G a e**
Wywyższaj Pana, wywyższaj Go.	**a e C D**
Alleluja! Uwielbiaj duszo ma.	**C G a e**
On godzien wszelkiej chwały jest.	**C D G**

721. UWIELBIAJCIE PANA (707)

Uwielbiajcie Pana ludzkich serc bijące dzwony.	**d C d C d C d C**
Padnij na kolana przed Nim ludu utrudzony.	**d C d C d C d**
On osuszy twoje łzy, On ratunkiem będzie ci,	**F G F A**
u Jego stóp padnie wróg, bo On Bóg niezwyciężony.	**d C d C d C d**
Niepojęty w swej mądrości,	**F G**
Święty, Święty, Bóg miłości.	**F A**
Śpiewaj Panu ziemio,	**d**
chwalcie wszystkie świata strony.	**C d C d C d**

722. UWIELBIAJMY JEZUSA (708)

Uwielbiajmy Jezusa, bo kocha nas jak nikt.	**C F G C**
Uwielbiajmy Jezusa, bo kocha nas jak nikt.	**e F G**
Uwielbiajmy Jezusa, bo kocha nas.	**F G**
Uwielbiajmy Jezusa. bo kocha nas.	**e a**
Uwielbiajmy Jezusa, bo kocha nas jak nikt.	**C F G C**

723. UWIELBIAJMY PANA (709)

Ref. Uwielbiajmy Pana! /x4 **G a C**

1. Wychwalam Ciebie, Panie, bo Twój gniew się uśmierzył.
Będę miał ufność w Tobie, nie ulęknę się,
bo pieśnią moją jest Jahwe. On stał się dla mnie zbawieniem.
Uwielbiajmy Pana. /x2

2. Pijcie wodę ze zdrojów zbawienia,
chwalcie Go i wzywajcie Jego Imienia.
Wspaniałe jest Jego Imię, on uczynił wielkie rzeczy.
Uwielbiajmy Pana. /x2

3. Krzycz i wołaj z radości, mieszkanko Syjonu,
bo wielki jest pośród ciebie Święty Izraela,
albowiem Jahwe jest wielki.Jego łaska nad nami na wieki.
Uwielbiajmy Pana. /x2

724. UWIELBIAM CIĘ, BŁOGOSŁAWIĘ CIĘ (894)

Uwielbiam Cię, błogosławię Cię,	**D h**
Swym Duchem ogarnij mnie	**e A**
Uwielbiam Cię, chcę widzieć twoją świętą twarz.	**D h**
I w miłość Twoją wtopić się.	**e A D**

725. UWIELBIAM CIĘ, TRÓJCO! (710)

1. Uwielbiam Cię,	**C**
Panie Boże, mój Ojcze!	**F G**
Tobie chwała, cześć i moc!	**C G**
Wielbię Cię! Pragnę głosić Twą chwałę!	**C F G**
Uwielbiam święte Imię Twe!	**C G**
Ref. Uwielbiam Cię Panie! Wielbić chcę Ciebie!	**C F G**
Niech popłynie z serca chwały pieśń!	**a G**
Uwielbiam Cię, Tyś jedynym jest Bogiem!	**C F G**
Pragnę dzisiaj wielbić Cię!	**a G**

2. Uwielbiam Cię,
Panie Jezu, mój Zbawco!
Tobie chwała, cześć i moc!
Wielbię Cię! Pragnę głosić Twą chwałę!
Uwielbiam święte Imię Twe!

3. Uwielbiam Cię,
Duchu Święty, mój Panie!
Tobie chwała, cześć i moc!
Wielbię Cię! Pragnę głosić Twą chwałę!
Uwielbiam święte Imię Twe!

726. UWIELBIAM IMIĘ TWOJE, PANIE (711)

Uwielbiam Imię Twoje, Panie.	**G C D**
Wywyższam Cię i daję Ci hołd.	**G C D**
W przedsionku chwały Twej staję,	**e C**
z radością śpiewam Ci pieśń:	**A D**
„O Panie Jezu, chcę wyznać, że	**G C D**
Ja kocham Ciebie, Ty zmieniasz mnie.	**G C D**
Chcę Ci dziękować dziś ze wszystkich sił.	**G C D**
Dajesz mi siebie, bym na wieki żył”.	**a D**

727. UWIELBIAM TWOJE IMIĘ (712)

Uwielbiam Twoje Imię, uwielbiam Twoje Serce.	**h G fis**
Uwielbiam Święte Rany zadane w krwawej męce.	**h G fis**
Uwielbiam Twoją drogę i z Krzyża siedem słów.	**D A e G fis**
Sławię Twoją Miłość, o Zbawco mój.	**h fis G fis h**

728. UWIELBIENIE BOGA NAJWYŻSZEGO (713)

1. Ty jesteś święty, najwyższy Boże, **a e**
Ty jesteś mocny, Ty jesteś wielki. **F d E**
Tyś jest Najwyższy, Ty Wszechmogący, **C G**
Ty Ojcze Święty, Królu Nieba. **a F a**

2. Ty jesteś Trójcą, jedyny Panie, **F G C**
Ty jesteś dobro, wszelkie dobro. **d G a**
Tyś jest miłością, Ty jesteś prawdą, **d G C C_7**
Tyś jest pokorą, Ty jesteś nadzieją. **F E**

3. Ty jesteś pięknem, Tyś jest pokojem,
Ty bezpieczeństwem, chwałą i radością.
Tyś jest nadzieją, sprawiedliwością,
Tyś jest umiarem i wszelkim bogactwem.

4. Ty jesteś Stróżem, Tyś łagodnością,
Tyś jest obroną, Ty jesteś mocą.
Tyś jest miłością, wiarą, nadzieją,
Ty jesteś całą naszą słodkością.

5. Ty jesteś życiem i wieczną chwałą,
o wielki Panie, przedziwny Boże.
O wszechmogący, o Stworzycielu,
o miłosierny Zbawicielu.

729. VENI CREATOR SPIRITUS (O STWORZYCIELU) (714)

1. O Stworzycielu, Duchu przyjdź, **A fis**
nawiedź dusz wiernych Tobie krąg. **A E**
Niebieską łaskę zesłać racz **E fis E A**
sercom, co dziełem są Twych rąk. **fis h E**

2. Pocieszycielem jesteś zwan
i Najwyższego Boga dar.
Tyś namaszczeniem naszych dusz,
zdrój żywy, miłość, ognia żar.

3. Ty darzysz łaską siedemkroć,
bo moc z prawicy Ojca masz.
Przez Ojca obiecany nam,
mową wzbogacasz język nasz.

4. Światłem rozjaśnij naszą myśl,
w serca nam miłość świętą wlej.
I wątłą słabość naszych ciał,
pokrzep stałością mocy swej.

5. Nieprzyjaciela odpędź w dal
i Twym pokojem obdarz wraz.
Niech w drodze za przewodem Twym,
miniemy zło, co kusi nas.

6. Daj nam przez Ciebie Ojca znać,	**A fis**
daj, by i Syn poznany był.	**A E**
I Ciebie, jedno Tchnienie Dwóch,	**E fis E A**
niech wyznajemy z wszystkich sił.	**fis h E**

7. Niech Bogu Ojcu chwała brzmi,
Synowi, który zmartwychwstał.
I Temu, co pociesza nas,
niech hołd wieczystych płynie chwał.
Amen.

730. VENITE, EXULTEMUS DOMINO (715)

Venite, exultemus Domino,	**D G A D G A h**
venite adoremus.	**e C e a G D**
Venite, exultemus Domino,	**D G A D G A h**
venite adoremus.	**G $D_{/Fis}$ G A_{4-3} D**

(Przyjdźcie, radośnie śpiewajmy Panu,
przyjdźcie, uwielbiajmy.)

731. W CIEMNOŚCI IDZIEMY (716)

W ciemności idziemy, w ciemności,	**a F**
do źródła Twojego życia.	**C E**
Tylko pragnienie jest światłem,	**a G C E**
tylko pragnienie jest światłem.	**E F E (a)**

732. W CIENIU TWOICH RĄK (895)

W cieniu Twoich rąk, ukryj proszę mnie.	**G C D G**
Gdy boję się, gdy wokół mrok,	**$D_{2/Fis}$ C**
bądź światłem, bądź nadziei dniem.	**e D C**
Wszystkim o czym śnię, głosem w sercu mym,	**G C D G**
jak ręka, która trzyma mnie.	**$D_{2/Fis}$ C**
Nad brzegiem nocy, brzegiem dni,	**e D C**
bądź jak skrzydła dwa, kiedy braknie sił.	**G C D G (C D)**
Chwyć mnie i nieś,	**G D C**
niech niebo bliżej będzie.	**G D C D**
Tak bardzo chcę, w ramionach skryć się Twych.	**G D C a_7 D G**

733. W DOLINIE (717)

Gdy staniesz u wrót kwitnącej doliny,	**D G D A**
w zapachu mięty i gorzkich ziół.	**D G h A**
Nie szukaj słów płochych jak sarny,	**D G h A**
ani czułych spojrzeń. /x2	**G A D**
Uwięziła je mgła.	**F A D**
Raczej próbuj pamiętać o tych,	**C G D**
nad przepaścią wsłuchaj się w ich lęk,	**F A D**
on znieczula, choć łka.	**G A**

734. W DROGĘ Z NAMI (718)

1. W drogę z nami wyrusz Panie,	**cis A**
nam nie wolno w miejscu stać.	**fis H**
Gdy zbłądzimy, podaj rękę,	**cis A**
Gdy upadniemy, pomóż wstać.	**fis H**
Ref. I do serca swego prowadź, prowadź nas! /x2	**E A H E**

2. Zabierz smutek, przywróć radość,
osłabionym dodaj sił,
byśmy innym nieść pomogli
ciężar krzyża przez ten świat.

3. Poprzez piachy, ostów kolce,
z nami idź do niebios bram.
Po pustyniach zabłąkanym,
wody swej zaczerpnąć daj.

4. Gdy do Pana odejdziemy,
niech nie płacze po nas nikt,
bo my przecież z Nim być chcemy,
w Jego chwale wiecznie żyć.

735. W KRUSZYNIE CHLEBA (720)

1. W kruszynie chleba Panie jesteś,	**A cis fis**
schowany wielki Ty, Pan.	**D E A fis**
Przychodzisz do nas już przez wieki,	**D E A fis**
by ofiarować siebie nam.	**D E**

2. W tych kroplach wina Twoja Krew,
przelana za nas Panie mój.
Tak wiele jej na Krzyżu było,
by odkupić nas od zła.

3. Ty Panie, Miłością jesteś.
Ty Panie, kochasz nas.
I proszę Ciebie by tak było,
wciąż przez wiele lat.

736. W JASNY DZIEŃ (719)

1. W jasny dzień pewnego dnia,	**G**
spotkałem Ciebie, Panie.	**e**
Na skraju lasu, w szumie traw,	**C**
słyszałem Twoje Imię.	**D D_7**
Nim promień słońca padł mi w twarz,	**G**
powstało to pytanie.	**e**
Pragnienie we mnie zrodziło się,	**C**
by szukać Ciebie wciąż.	**D D_7**
Ref. Więc zostań ze mną, Panie mój,	**G**
na chwilę jeszcze jedną.	**e**
I pomóż mi zrozumieć sens życia mego.	**C D D_7**
Więc zostań ze mną, Panie mój	**G**
i ukaż Swe oblicze.	**e**
Niech słodycz, Jezu, Twoich słów,	**C**
przemieni moje życie.	**D D_7**

2. Tak wielu ludzi nie zna Cię,
choć pragnie Ciebie poznać.
Brakuje ciągle uczniów Twych,
by głosić Ewangelię.
A ja wciąż błądzę, nie widzę dróg,
nie słyszę Twego głosu.
Gdy wołasz do mnie, Panie mój,
pójdź za mną łowić dusze.

3. Biegnę ścieżką pośród pól,
szeleszczą wokół zboża.
Przede mną kroczy stwórca, Pan,
rozsiewa miłość swoją.
Ta ścieżka mnie prowadzi tam,
gdzie Pan mój na mnie czeka.
Jak bardzo Boże pragnę być,
w objęciach Twego Syna.

737. W LEKKIM POWIEWIE (721)

W lekkim powiewie przychodzisz do mnie, Panie. /x2	**a_7 D_7 a_7 D_7**
Nie przez wicher ogromny i nie przez ogień,	**F G**
ale w lekkim powiewie przychodzisz do mnie,	**F G**
ale w lekkim powiewie nawiedzasz duszę mą.	**a_7 F E_7 a_7**

738. W MOCY SŁOWA ZSTĘPUJESZ (722)

W mocy Słowa zstępujesz,	**a F**
płomieniem ognia serce obejmujesz.	**a F**
Jak można wątpić, że jesteś? /x2	**d e F**

739. W NASZYCH CIEMNOŚCIACH (725)

W naszych ciemnościach,	**H e**
o Panie, rozpal ogień, który nigdy nie zagaśnie.	**e D G C G D**
W naszych ciemnościach,	**G D e h_7 C**
o Panie, rozpal ogień, który nigdy nie zagaśnie.	**a_6 H e a_6 H e a_6 H**

740. W RYTMIE ŁASKI (726)

Ref. Miłosierdzie Twoje, Panie,	**d**
jest jak życiodajny deszcz,	**C d**
w miłosierdziu Twoim, Panie, dotknąć nas chcesz.	**d C d**
Miłosierdzie Twoje, Panie, większe niż grzech,	**F C F**
nie pokona go, nie zniszczy sama śmierć!	**F A_7 d**
Zatańczmy w rytmie łaski, zatańczmy w rytmie łaski.	**C d C d**
1. Życie jest piękne i każdy to wie,	**g_6 d_7**
lecz trudno przejść przez nie, nie brudząc się.	**g_6 d**
Ty, mimo wszystko, miłujesz wciąż nas,	**C C_7 F**
miłości Twojej to czas.	**g_7 B_7 A_7**

2. Widzę w Twych oczach wciąż miłości żar,
nie ma w nich gniewu, wyrzutów i kar.
Ty przebaczenie darować nam chcesz,
Bogiem miłości się zwiesz.

3. Ty, jak baranek pędzony na rzeź,
bity, męczony, nasz grzech chciałeś nieść.
Miłość na Krzyżu przytrzymała Cię,
Miłość, co usuwa lęk.

741. W SWOIM WIELKIM MIŁOSIERDZIU

W swoim wielkim miłosierdziu	**F C g d**
Bóg nas zrodził do nadziei /x2	**B F d B_{7+} C**
do wielkiej nadziei	**g B d**

742. W TOBIE JEST ŚWIATŁO (727)

W Tobie jest światło, każdy mrok rozjaśni.	**a G F G**
W Tobie jest życie, ono śmierć zwycięża.	**a G F e a**
Ufam Tobie, Miłosierny,	**F G C a F C**
Jezu, wybaw nas!	**F G C**

743. W TO WIERZĘ (CREDO)

Intro	**A cis H E**
1. Nasz Ojcze nieskończony,	**A cis**
wszystko stworzyłeś Ty,	**H E**
Wszechmogący.	**A H E**
Świętego Ducha mocą,	**A cis**
Poczęty został Syn	**H E**
Jezus, nasz Zbawca.	**A H**
Ref. Tak, ja wierzę w Boga Ojca,	**E H**
w Syna, którym Jezus jest.	**A H**
Wierzę też w Świętego Ducha,	**cis**
Bóg jest w osobach trzech.	**A H**
Wierzę także w Zmartwychwstanie,	**E H**
że powstaniemy znów.	**A H**
Wyznaję to, wierzę w imię Jezus.	**cis A H**
2. Nasz Sędzio, nasz Obrońco,	
cierpiałeś za nasz grzech,	
a nam przebaczono.	
Ty zszedłeś do ciemności	
i w chwale wzniosłeś się.	
Zająłeś w niebie tron.	
Bridge: Wierzę, że Bóg jest!	**A cis H E**
Wierzę, że pokonał śmierć!	**A cis H E**
Wierzę, że to Chrystus Panem jest./x2	**A H E**
Ref. Wierzę, że jest życie wieczne	**E H**
Że na ziemię przyszedł Bóg	**A H**
Wierzę we wspólnotę świętych	**cis**
I święty Kościół Twój	**A H**
Wierzę w nasze zmartwychwstanie	**E H**
Gdy Jezus przyjdzie znów	**A H**
Wyznaję to, wierzę w imię Jezus.	**cis A H**

744. WCIĄŻ MNIE ZADZIWIASZ PANIE (896)

1. Niepojęty jesteś, wielki i święty Boże.	**h A D G**
Tyle łaski dla nas masz.	**h A D**
Widzisz każde serce, wszystko czynić możesz, więc	**G A_{7sus4} fis_7 h_7 G**
przemień Panie nas.	**e_7 A_{7sus4} A_7**
Daj nam serce nowe, napój nas wodą życia,	**h A D G**
niech obmyje z oczu łzy.	**h A D**
Ciągle nas zadziwiasz, ciągle nas zachwycasz.	**G A_{7sus4} fis_7 h_7**
Dzięki Panie, dzięki Ci.	**G e_7 A_{7sus4} A_7**
Ref. Wciąż mnie zadziwiasz Panie,	**D A**
miłością swoją dla mnie tak,	**h fis_7 G**
bliskim i jak serca cichy rytm.	**$D_{/Fis}$ e_7 A_{7sus4}**
Wciąż mnie zadziwiasz sobą,	**D A**
codziennie i na nowo jak,	**h fis_7 G**
wciąż ten sam, lecz zawsze inny świt.	**$D_{/Fis}$ e_7 A_{7sus4} A_7**
2. Tak łagodnie wołasz, by stanąć w Krzyża cieniu.	**h A D G**
Spojrzeć w górę poza mrok.	**h A D**
Chociaż noc dokoła,	**G A_{7sus4}**
wszystko może zmienić,	**fis_7 h_7 G**
jeden zadziwiony krok.	**e_7 A_{7sus4} A_7**
Wciąż mnie zadziwiasz, siłą swej miłości Panie,	**G $D_{/Fis7}$ G $D_{/Fis7}$**
bezmiarem łaski, co podnosi mnie.	**G $D_{/Fis7}$ e_7 A_{7sus4}**
Wciąż mnie zadziwiasz, siłą swej miłości Panie.	**G $D_{/Fis7}$ G $D_{/Fis7}$**
Ty jesteś ciszą, dla zmęczonych serc.	**G $D_{/Fis7}$ C_9 A_{7sus4} A_7**

745. WEJDŹMY DO JEGO BRAM (728)

Wejdźmy do Jego bram z dziękczynieniem,	**a G a**
u Jego tronu oddajmy cześć.	
Wejdźmy do Jego bram z uwielbieniem,	
radosną Panu śpiewajmy pieśń.	
Rozraduj się w Nim, swym Stworzycielu.	
Rozraduj się w Nim, światłości swej.	
Rozraduj się w Nim, swym Zbawicielu.	
Rozraduj się w Nim, wywyższać Go chciej.	

746. WESEL SIĘ KRÓLOWO MIŁA

1. Wesel się Królowo miła,	**G D G**
bo Ten, któregoś zrodziła.	**e C D G**
Zmartwychwstał Pan nad Panami,	**e C D**
módl się do Niego za nami.	**e C D**
Ref. Alleluja, Alleluja!	**G C_9 G D G C_9 G D**

2. Ciesz się i wesel się w Niebie,
proś Go za nami w potrzebie.
Byśmy się też tam dostali
i na wiek wieków śpiewali.

747. WESELE W KANIE (729)

Przyjdź do nas, Panie,	**h E h**
na wesele w Kanie.	**h E h**
Przyjdź, Panie, to jest Twój czas!	**h E Fis**
Przemień wodę w wino,	**h E h**
uczyń nas rodziną.	**h E h**
Panie Jezu, uczyń cuda w nas.	**h E Fis**
Laj laj laj!	**¹|D E ²|A E**

748. WIDZĘ NOWE NIEBO I ZIEMIĘ (730)

1. Widzę nowe niebo i ziemię!	**D G D C D /x2**
Miasto święte Jeruzalem!	**D G D C D /x2**
Oto dzisiaj zstępuje do nas z nieba!	
Jego miłość na nas wylewa się!	
Ref. Na skale zbudował swój Kościół	**C D**
I bramy otchłani nie przemogą go.	**C D**
Na skale zbudował swój Kościół,	**C D**
Barankowi cześć, chwała i moc.	**C D**

2. Oto przybytek Boga z ludźmi,
Jest z nami Pan nasz, Emanuel.
Łez, śmierci, żałoby już odtąd nie będzie,
Gdy mądrość Krzyża napoi Cię.

749. WIELBIĆ MEGO PANA CHCĘ (731)

1. Wielbić mego Pana chcę,bo On godzien chwały jest,	**D G**
On uwalnia mnie sam od wrogów mych.	
2. Mój Pan żyje, Opoką moją jest	**D A G D**
i niechaj będzie wywyższony mój Zbawiciel.	**G D A**
Mój Pan żyje, Opoką moją jest	**D A G D**
i niechaj będzie wywyższony Zbawca mój, Zbawca mój.	**G D A D**

750. WIELBIĆ PANA CHCĘ (732)

Wielbić Pana chcę, radosną śpiewać pieśń.	**h E h G A D Fis**
Wielbić Pana chcę, On Źródłem życia jest.	**h E h G A h**

751. WIELBIĘ CIĘ, CAŁE ŻYCIE CI ODDAJĘ

Wielbię Cię, całe życie Ci oddaję,	**E Gis_7 cis A H**
wielbię Cię, choć uczynki moje małe.	**H_7 Gis_7 cis A cis H**
Wielbię Cię noszę w sercu Twoje znamię,	**E Gis_7 cis A H**
wielbię Cię, Ty znasz imię me na pamięć.	**H_7 Gis_7 cis A H E**
Wielbię Cię jesteś bliżej niż ja sobie,	**E Gis_7 cis A H**
wielbię Cię dałeś wszystko w Swoim Słowie.	**H_7 Gis_7 cis A cis H**
Wielbię Cię, całym sercem, duszą, ciałem,	**E Gis_7 cis A H**
wielbię Cię, oto jestem dla Twej chwały.	**H_7 Gis_7 cis A H E**

752. WIELBIJ PANA, ŚPIEWAJ HYMN (734)

Wielbij Pana, śpiewaj hymn.	**E H A**
Niech żyje wywyższony Król.	**E H A**
Uwielbiaj Go, najwyższy Pan.	**E H**
On godzien chwały jest.	**A H**
Wielbij Go, najwyższy Pan.	**E H**
On godzien chwały jest.	**A H E**

753. WIELBIJ, WIELBIJ GO (735)

1. Wielbij, wielbij Go, wielbij pieśnią swą.	**G A_7 D h G A_7 D**
Wielbij, wielbij Go, wielbij cały dzień.	
Ref. Bowiem Pan jest godzien,	**G A_7 D**
godzien przyjąć chwały pieśń. /x2	

2. Wielbij, wielbij Go, wielbij sercem swym, **G A_7 D h G A_7 D**
wielbij, wielbij Go, wielbij z wszystkich sił.

3. Wielbij, wielbij Go, wielbij życiem swym.
Wielbij, wielbij Go, Imię Pana głoś.

754. WIELBIMY CIĘ (736)

Wielbimy Cię, Najświętszy Panie, Jezu Chryste, **G e C D**
tu i we wszystkich kościołach Twoich,
które są na całym świecie, i wysławiamy Cię,
że przez Krzyż i mękę swoją odkupiłeś świat.

755. WIELCE NALEŻY KOCHAĆ (737)

Wielce należy kochać miłość Tego, **D C_2**
który nas wielce umiłował. **B C_2 D**

756. WIELE JEST SERC (738)

Ref. Wiele jest serc, które czekają na Ewangelię, **d g C F A_7**
wiele jest serc, które czekają wciąż. **d g A_7 d**

1. Napełnij serce swoje tym kosztownym nasieniem, **d g C F A_7**
a zobaczysz, że Bóg poprowadzi cię do ludzi. **d g d A**
A zobaczysz, że Bóg poprowadzi cię do ludzi. **d g A_7 d**

2. Sam zobaczysz, że Bóg poprowadzi cię do ludzi,
których będziesz mógł zaprowadzić do Chrystusa.
Których będziesz mógł zaprowadzić do Chrystusa.

757. WIELKIE I DZIWNE SĄ DZIEŁA TWOJE (739)

1. Wielkie i dziwne są dzieła Twoje, **e D a e**
Panie, Boże Wszechmogący , **G D a C D**
i sprawiedliwe są drogi Twoje, Królu narodów. **G D h e C D e**

2. Któż by się nie bał Ciebie, o Boże,
i nie uwielbił Twego imienia,
gdyż sprawiedliwe są sądy Twoje, Królu narodów.

3. Toteż przyjdą wszystkie narody
i oddadzą Tobie pokłon,
gdyż sprawiedliwe są sądy Twoje, Królu narodów.

758. WIEM, ŻE WIERZYSZ (740)

1. Wiem, że wierzysz w miłość, **G D**
choć mówisz nie ma, nie ma jej. **D C**
Wierzyć chcesz, że jest. **D G**
Wiem, że kochasz dom,
choć serce po sercu gubisz to.
Wiem, że chcesz go mieć.

Ref. Jutro jest pełne nadziei, **C D G**
nie myśl, że niczego nie zmienisz.
Czy pamiętasz, obudź się, chodź,
skończyła się już noc.

2. Widziałeś, jak umieram,
widzisz, jak zmieniam się.
Z całych sił trzeba chcieć,
w miłość wierzysz i dom,
choć serce po sercu gubisz to.
Wierzyć chcesz, że jest.

759. WIERZĘ W CIEBIE, PANIE (741)

1. Wierzę w Ciebie, Panie, coś mnie obmył z win. **e C D e**
Wierzę, że człowiekiem stał się Boży Syn. **e C D G**
Miłość Ci kazała Krzyż na plecy brać. **a D G C**
W tabernakulum zostałeś, aby z nami trwać. **a D G H_7**
Jesteś przewodnikiem nam do wieczności bram. **a D G C**
Tam przygarniesz nas do siebie. **e D H_7 e**

2. Tyś jest moim życiem, boś Ty żywy Bóg.
Tyś jest moją drogą, najpiękniejszą z dróg.
Tyś jest moją Prawdą, co oświeca mnie.
Boś odwiecznym Synem Ojca,który wszystko wie.
Nic mnie nie zatrwoży już wśród najcięższych burz.
Bo Ty, Panie, jesteś ze mną.

3. Tyś jest moją siłą, w Tobie moja moc.
Tyś jest mym ratunkiem w najburzliwszą noc.
Tyś jest mym ratunkiem, gdy zagraża toń.
Moją słabą ludzką rękę ujmij w swoją dłoń.
Z tobą przejdę poprzez świat, w ciągu życia lat,
i nic złego mnie nie spotka.

4. Tobie, Boże, miłość, wiarę swoją dam.	**e C D e**
W Tobie, Synu Boży, ufność swoją mam.	**e C D G**
Duchu Święty, Boże, w serce moje zstąp.	**a D G C**
I miłości Bożej ziarno rzuć w me serce, w głąb.	**a D G H_7**
Duszy mojej rozpal żar, siedmioraki dar,	**a D G C**
daj mi stać się Bożą rolą.	**e D H_7 e**

760. WIĘCEJ MIŁOŚCI (742)

Więcej miłości, więcej mocy,	**e C**
Więcej Ciebie w życiu mym. /x2	**D e**
Bo całym sercem swoim uwielbiam Ciebie.	**e C D e**
Całą duszą swoją uwielbiam Ciebie.	**e C D e**
Całym życiem swoim uwielbiam Ciebie.	**e C D e**
Tyś Panem mym jest, Panem moim jest.	**e C D e**

761. WITAJ POKARMIE (744)

1. Witaj, Pokarmie, w którym niezmierzony,	**d a_7 B C_{4-3}**
nieba i ziemie Twórca jest zamkniony.	**d a_7 B C_{4-3}**
Witaj Napoju zupełnie gaszący,	**F C g F C**
umysł pragnący.	**F a_7 d**

2. Witaj Krynico wszystkiego dobrego,
gdy bowiem w sobie masz Boga samego.
Znasz ludziom wszystkie jego wszechmocności,
niesiesz godności.

3. Witaj z niebiosów Manno padająca,
rozkoszny w sercu naszym smak czyniąca.
Wszystko na świecie, co jedno smakuje,
w tym się najduje.

4. Witaj rozkoszne z ogrodu rajskiego,
Drzewo owocu pełne żywiącego.
Kto Cię skosztuje, śmierci się nie boi,
choć nad nim stoi.

5. Witaj jedyna serc ludzkich Radości,
witaj strapionych wszelka łaskawości.
Ciebie dziś moje łzy słodkie szukają,
k'Tobie wołają.

762. WITAJ GWIAZDO MORZA (743)

1. Witaj, Gwiazdo Morza - *chwalmy na wieki Go!* **C G F G C**
Wielka Matko Boga - *chwalmy na wieki Go!*
Panno zawsze czysta - *chwalmy na wieki Go!*
Bramo niebios błoga - *chwalmy na wieki Go!*
Ty, coś Gabriela -
Słowem przywitana -
Utwierdź nas w pokoju -
Odmień Ewy miano -

Ref. Módl się za nami Matko, **F e**
Byśmy trwali przy Twoim Synu **G a**
I chwalili na wieki Go. **F G C**

2. Winnych wyzwól z więzów -
Ślepym powróć blaski -
Uproś wszelkie łaski -
Oddal nasze nędze -
Okaż, żeś jest Matką -
Wzrusz modłami swymi -
Tego, co Twym Synem -
Zechciał być na ziemi –

3. Dziewico sławna -
I pokory wzorze -
Wyzwolonym z winy -
Daj nam żyć w pokorze -
Daj wieść życie czyste -
Drogę ściel bezpieczną -
Widzieć daj Jezusa -
Mieć w Nim radość wieczną –

4. Bogu Ojcu chwała -
Chrystusowi pienie -
Obu z Duchem Świętym -
Jedno uwielbienie –

763. WITAJ, NAJCZYSTSZA KRÓLOWO SERC (745)

1. Witaj, Najczystsza Królowo serc, **a G C**
Ewo depcząca szatana i grzech. **F C d_7 a**
Powtórz w nas noc Betlejemską. **G d C a**
Matko Jezusa, Maryjo! **E_7 a d E a**

2. Witaj, Niewiasto w koronie z gwiazd, **a G C**
Psalmie zwycięstwa nad śmiercią i złem. **F C d_7 a**
Powtórz w nas dzień Zmartwychwstania, **G d C a**
Matko Jezusa, Maryjo! **E_7 a d E a**

3. Witaj, Promienna Jutrzenko dnia,
Pani cudownej przemiany i łask.
Powtórz w nas cud Galilejski,
Matko Jezusa, Maryjo!

764. WODY JORDANU (746)

Ref. Wody Jordanu weselcie się, **D G $D_{/Fis}$**
nasz Zbawiciel przychodzi. **D G A_{4-3}**
Woda Życia, Zdrój na pustyni. **e h A e $D_{/Fis}$ A**

1. Jeśli ktoś jest spragniony, **D h A**
a wierzy we Mnie, **D h A**
niech przyjdzie do mnie i pije. **G D E**
Strumienie wody żywej popłyną z jego wnętrza. **A E_7 A**

2. Kto będzie pił wodę, którą Ja mu dam,
nie będzie pragnął na wieki.
Lecz woda, którą Ja mu dam, stanie się w nim źródłem wody
wytryskującej ku życiu wiecznemu.

3. Bo rozleję wody po spragnionej glebie
i zdroje po wyschniętej ziemi.
Przeleję Ducha mego na twoje plemię
i błogosławieństwo moje na twoich potomków.

4. Pan cię zawsze prowadzić będzie,
nasyci duszę twoją na pustkowiach.
Odmłodzi twoje kości tak, że będziesz jak zroszony ogród
i jak źródło wody, co się nie wyczerpie.

765. WPROWADŹ MNIE W KOMNATY TWOJE (748)

Ref. Wprowadź mnie w komnaty Twoje	**e H_7**
Pobiegnijmy, pociągnij mnie za sobą	**C H_7**
Cieszyć się sobą będziemy	**e H_7**
I nad wino sławić miłość Twą.	**C H_7**
1. O ty, którego miłuje dusza moja,	**a**
wskaż, gdzie pasiesz swoje stada.	**H_7**
Abym się nie błąkała wśród stad Twych towarzyszy.	**a H_7**
Jeśli tego nie wiesz, o najpiękniejsza z niewiast,	**C**
pójdź za śladami trzód	**H_7**
I paś koźlęta twe, przy szałasach pasterzy.	**a H_7**

2. O, jak piękny jesteś miły mój,
o jakże jesteś uroczy
Z radością wejdę w łoże Twe, ukryte w zieleni.
O, jak piękna jesteś przyjaciółko ma,
oczy twe jak gołębice.
Oczarowałaś me serce jednym spojrzeniem twych oczu.

3. Pragnę spocząć w Twoim cieniu,
owoce Twe są słodyczą mej duszy.
Wprowadź mnie do domu wina, okryj mnie swoją miłością,
Posil mnie i pokrzep,
bo jestem chora z miłości.
Obudź mnie kochany mój, pragnę z całego serca!

766. WSPANIAŁY DAWCO MIŁOŚCI (749)

Wspaniały Dawco miłości,	**D G D (G A)**
składamy na Twoim stole	**D e A**
wszystko, co mamy, wszystko, co mamy,	**e A fis H_7**
choć i tak to od wieków jest Twoje.	**e G A_7**

767. WSPANIAŁY JEST MAJESTAT TWÓJ (750)

Ref. Wspaniały jest majestat Twój. /x2	**fis E**
Piękne jest Twoje oblicze, o Panie.	
Wspaniały jest majestat Twój.	

1. Będę Cię wielbił Panie i Boże (o mój Jezu). **fis E**
Po wieczne czasy wysławiał Cię będę (o mój Jezu).
Bo Twoja chwała wciąż nad nami (ciągle jest).
Wspaniały jest majestat Twój (z nami jest).

2. Jedyną drogą mnie prowadzisz,
nie będę już więcej kroczył po bezdrożach.
Właściwą ścieżkę ukazujesz mi.
Wspaniały jest majestat Twój.

3. Małżonka moja śpiewać dla Ciebie będzie, o Panie.
I cały mój dom, i cały mój dom, i cały mój dom,
radował się będzie, się będzie radował.
Wspaniały jest majestat Twój.

768. WSTANĘ, PO MIEŚCIE CHODZIĆ BĘDĘ (751)

Ref. Wstanę, po mieście chodzić będę, **fis h fis**
wśród ulic i placów. **h_7 fis**
Kochanka mej duszy szukać będę, **fis h fis**
wśród ulic i placów. **h_7 fis**

1. Cicho! Ukochany mój! Oto On, oto nadchodzi, **h fis**
Biegnie przez góry, skacze po pagórkach, **h**
Podobny do gazeli. **fis**
Powstań ma przyjaciółko, Piękna ma i pójdź. **D Cis**

2. Oto stoi za mym murem, patrzy przez okno, zagląda przez kraty.
Miły mój odzywa się, On do mnie mówi.
Powstań ma przyjaciółko, Piękna ma i pójdź.

3. Minęła już zima, deszcz ustał, na ziemi widać kwiaty.
Winne krzewy już pachną, trzeba przyciąć winnicę.
Powstań ma przyjaciółko, Piękna ma i pójdź.

4. Gołąbko ma ukryta w szczelinach przepaści, W zagłębieniach skały,
Słodki jest twój głos, jesteś pełna wdzięku.
Powstań ma przyjaciółko, Piękna ma i pójdź.

769. WSZECHMOGĄCY PANIE (752)

Ref. Wszechmogący Panie, **e**
Najwyższy Tyś jest. **G**
Twoja cześć i chwała, **A**
sława i błogosławieństwo. **C D e**

1. Bądź pochwalony Panie z Twymi stworzeniami, **e D h e**
szczególnie z bratem słońcem, z którym dzień się staje.
Ono jest piękne i świecące blaskiem,
Twoim, Najwyższy, jest wyobrażeniem.

2. Przez brata księżyc pochwalon bądź Panie.
Przez brata wiatr, powietrze i chmury.
Przez każdy czas i poprzez pogodę,
przez które Twym stworzeniom dajesz utrzymanie.

3. Przez siostrę wodę pochwalon bądź Panie,
która jest czysta pokorna i cenna.
Przez brata ogień, radosny i piękny,
krzepki i mocny, którym noc rozświetlasz.

4. Przez siostrę ziemię pochwalon bądź Panie,
która jest matką, co żywi i chowa.
Bądź pochwalony przez wybaczających,
znoszących słabość i prześladowanych.

5. Przez siostrę śmierć pochwalon bądź Panie,
której nikt z żywych uniknąć nie zdoła.
Błogosławieni żyjący w Twej woli,
bowiem śmierć druga im nie wyrządzi krzywdy.

770. WSZYSTKIE MOJE TROSKI (753)

1. Wszystkie moje troski i kłopoty, **D A h D_7**
w Twoje ręce składam, Panie mój. **G D E A**
Bardzo cieszę się, że właśnie nas wybrałeś, **D Fis h E**
byśmy idąc, nieśli Imię Twe. **G A D**

2. Zawsze chciałem zostać Apostołem,
było to pragnienie w sercu mym.
Gdy odejdziesz, to napiszemy Ewangelię,
aby Imię Twe znał cały świat.

771. WSZYSTKIE NARODY KLASKAJCIE W DŁONIE (754)

Wszystkie narody klaskajcie w dłonie!	**E**
Wykrzykujcie Bogu radosnym głosem,	**cis**
bo Pan Najwyższy	**A H**
jest Królem nad całą Ziemią! /x2	**E**
	E
Ref. Śpiewajcie wszystkie narody,	**cis**
śpiewajcie radosnym głosem,	
śpiewajcie Królowi!	**A H E**
Bridge. Bo Bóg króluje nad narodami,	**A H cis**
Bóg zasiada na swym świętym tronie.	
Gdyż Bóg jest Królem całej ziemi,	
więc hymn śpiewajcie, śpiewajcie.	**A H E**

772. WSZYSTKIE NASZE DZIENNE SPRAWY (755)

1. Wszystkie nasze dzienne sprawy	**D A**
przyjm litośnie Boże prawy,	**e G D**
a gdy będziem zasypiali,	**D e A**
niech Cię nawet sen nasz chwali	**h G A D**

2. Twoje oczy obrócone,
dzień i noc patrzą w tę stronę,
gdzie niedołężność człowieka,
Twojego ratunku czeka.

3. Odwracaj nocne przygody,
od wszelakiej broń nas szkody.
Miej nas zawsze w swojej pieczy
Stróżu i Sędzio człowieczy.

4. A gdy już niebo osiądziem,
Tobie wspólnie śpiewać będziem.
Boże w Trójcy niepojęty,
Święty, na wiek wieków Święty.

5. Najświętsza Matko droga,
proś za nami w niebie Boga.
Proś i czuwaj wciąż nad nami,
ze świętymi aniołami.

6. A za dzień Ci dziękujemy,
o szczęśliwą noc prosimy.
Byś nam zawsze błogosławił,
a po śmierci duszę zbawił.

773. WSZYSTKO CO ŻYJE (756)

Wszystko, co żyje, niech uwielbia Cię. **E D A H_7 E**
Tobie, Panie, najwyższy tron, nad całym dziełem Twym.
Tu, teraz, wszędzie, dokąd poślesz nas.
Tobie, Panie, najwyższy tron. Niech usłyszy świat.
Jesteś naszym Wodzem zbrojnym w światłości miecz.
Kruszysz siły ciemności, do walki prowadząc nas.
Dzięki Krwi Chrystusa, w zwycięstwie będziemy trwać.
Tobie, Panie, najwyższy tron, **E D**
niechwszystko odda Ci hołd. **A H_7**

774. WSZYSTKO MOGĘ W TYM (757)

Wszystko mogę w Tym, który mnie umacnia. /x2 **cis A E H**
Jezus, On mnie umacnia. /x2

Rozlewaj swoją chwałę, potęgę i moc. **cis A E H**
Na miasto Twoje świętę, potęgę i moc.

775. WSZYSTKO TOBIE (758)

1. Wszystko Tobie oddać pragnę **C F G**
i dla Ciebie tylko żyć. **a F G C**
Chcę Cię, Jezu, kochać wiernie,
dzieckiem Twoim zawsze być!

Ref. Serce moje weź, niech Twą śpiewa cześć. **C d G C**
Serce moje, duszę moją, Panie Jezu, weź! **C d G C**

2. Wszystko Tobie oddać pragnę
od najmłodszych moich lat.
Pomóż, Jezu, by mnie nie zwiódł
pokusami swymi świat.

3. Wszystko Tobie oddać pragnę,
w duszy czuję święty żar.
To Ty dajesz dziecku swemu
Twojej łaski Boży dar.

776. WY JESTEŚCIE NA ZIEMI (760)

Wy jesteście na ziemi światłem mym. **D A_7**
Wy jesteście na ziemi światłem mym. **e D D_7**
Aby ludzie widzieli dobre czyny w was **G A_7 D A h**
i chwalili Ojca, który w niebie jest. /x2 **e A_7 D D_7**

777. WY JESTEŚCIE SOLĄ ZIEMI (761)

Wy jesteście solą ziemi.	**D G D**
Wy jesteście światłem świata.	**h G A**

778. WYCIĄGNIJ RĘCE (762)

1. Wyciągnij ręce, bym dał Ci żar.	**e D h e**
On będzie światłem na drodze twej.	**e D h e**
Czyny miłości do braci mych	**e D h e**
Cię poprowadzą przez krzyża szczyt.	**e D h e**
Ref. Tam Mnie odnajdziesz, spotkasz w swym krzyżu,	**D G D e**
Dla innych ludzi światłem staniesz się.	**e D h e**
Doświadczysz łaski, przemiany serca,	**D G D e**
Jeśli na innych sercem spojrzysz swym.	**e D h e**

779. WYDANI NA ŚMIERĆ (763)

1. Zewsząd znosimy cierpienia,	**A**
Lecz nie poddajemy się zwątpieniu.	**g A**
Żyjemy w niedostatku, żyjemy w ubóstwie,	**A**
Lecz dalecy dziś jesteśmy od rozpaczy.	**g A**
Znosimy prześladowania,	**d**
Lecz nie czujemy się samotni.	**C**
Powalają nas na ziemię, a my, my nie giniemy.	**B A**
Ref. Jesteśmy wydani, wydani na śmierć,	**A**
Aby życie Jezusa w nas się objawiło.	**B A**
Jesteśmy wydani, wydani na śmierć.	**A**
Aby życie Jezusa w nas się objawiło.	**B A**

2. Nosimy nieustannie w naszym ciele
Konanie Jezusa, Jego śmierć
Aby życie Jezusa
Objawiło się w naszym ciele.
Ciągle bowiem jesteśmy wydawani
Na śmierć z powodu Jezusa.
Aby życie Jezusa objawiło się w naszym,
Śmiertelnym ciele!

3. Tak więc działa w nas śmierć,
Aby życie mogło z nas wytrysnąć
Przeto cieszę się
Owym duchem wiary i mówię:
„Jestem przekonany, że Ten,
Który wskrzesił Jezusa,
Z Jezusem przywróci życie
Także mi!”

780. WYKRZYKUJCIE BOGU (764)

Ref. Wykrzykujcie Bogu, wykrzykujcie Królowi, **e**
klaszczcie w dłonie i hymny śpiewajcie. /x2 **D h C e**

1. Pan Najwyższy, straszliwy **D h**
- jest Królem całej ziemi. **C e**
On poddaje nam narody **D h**
- jest Królem całej ziemi. **C e**
Ludy rzuca pod stopy **D h**
- jest Królem całej ziemi, **C e**
Bóg Abrahama. **C D**

2. Wybrał dla nas dziedzictwo, -
Bo nas bardzo miłuje. -
Śpiewajcie Mu, śpiewajcie.-

3. On zasiada na tronie,-
Możni świata hołd mu złożą, -
Bo do Niego należą-

781. WYKRZYKUJCIE NA CZEŚĆ PANA (765)

Ref. Wykrzykujcie na cześć Pana **e**
wszystkie ziemie. **C D**
Wśród okrzyków i radości **e**
wysławiajcie Go! **C D**

1. Wiedzcie, że Pan jest Bogiem, **C H_7**
On sam stworzył nas.
Jesteśmy jego ludem.
jesteśmy jego własnością.

2. W jego bramy wstępujcie z dziękczynieniem,
wśród hymnów w Jego przedsionki.
Błogosławcie Imię Jego.
Chwalcie Pana dziś.

3. Albowiem dobry jest Pan,
łaskawość jego na wieki.
Albowiem dobry jest Pan.
Jego wierność przez pokolenia.

782. WYPŁYŃ NA GŁĘBIĘ (766)

Nie bój się, wypłyń na głębię, **D A**
jest przy tobie Chrystus. **G A**

783. WYSŁAWIAJCIE PANA (767)

Wysławiajcie Pana, ooo,	**h A D G A**
Wysławiajcie Pana, ooo.	**D e D A**
Śpiewaj Panu cała ziemio,	**G D e A**
Alleluja, Alleluja.	**D e D G A**

784. WYSŁUCHAJCIE MEGO GŁOSU (768)

1. Wysłuchajcie mego głosu,	**d**
czyńcie to, co nakazuję,	**F**
a będziecie ludem moim, przez cały czas.	**C a d**
Gdy na Moje zawołanie	**d**
nie odpowie żaden z was,	**F**
wtedy swoją twarz odwrócę na długi czas.	**C a d**
Ref. Jeśli nie wysłuchacie Mnie,	**F C**
w ukryciu płakał będę.	**g d**
Do niewoli poślę was, trzodo ma.	**F C a d**

2. Dziś odrzućcie wasze złości,
obrzydliwość w sercach waszych.
Zawróć do Mnie Izraelu, mówi Pan.
Twoje złe postępowanie,
brak bojaźni i pokuty
ugodziły w serce Moje, ludu Mój.

3. Słowa me poczytujecie,
jako przedmiot drwiny waszej.
Brak wam w nich upodobania, brak też czci.
Jeśli szczerze naprawicie
wasze drogi, czyny złe,
sprawię, że znów powrócicie na ziemie swe.

785. WYSTARCZY BYŚ BYŁ (770)

Wystarczy byś był, Jezu, nic więcej,	**(E) D A**
tylko byś był, nic więcej,	**D A**
by Twoje skrzydła otuliły mnie.	**D E fis E**

786. WYSTARCZY ISKRA (771)

1. Wystarczy iskra, by rozpalić wielki ogień. **C e F G_7**
Od jego żaru już wokoło wszystko płonie. **C e F G_7**

Ref. I tak z miłością Bożą jest, **F G_7 C e**
gdy raz doświadczysz jej. **d G_7 C a**
Rozgłaszać chcesz każdemu ją, **F C a**
każdemu dać ją chcesz. **d G_7 C**

2. Cudownie wiosną jest, gdy kwitną wszystkie drzewa.
Ptak nuci swoją pieśń, kwiat płatki rozpościera.

Ref. I tak z miłością Bożą jest,
gdy raz doświadczysz jej.
Chcesz śpiewać jej wiosenną treść,
każdemu dać ją chcesz.

3. Chcę przyjacielu mój, byś w Bogu znalazł szczęście.
Na Niego zawsze licz, nieważne, gdzie twe miejsce.

Ref. Chcę krzyczeć to z wierzchołków gór,
chcę, aby poznał świat.
Miłości Pan dziś do mnie wszedł,
każdemu chcę Go dać.

787. WYWYŻSZONY (772)

Wywyższony, zawsze będziesz wywyższony, **D fis h_7**
Jesteś godzien honoru i czci (honoru). **e A D (e A)**
Zawsze będę stać przed Tobą, by Cię wielbić
i chwalić przez wszystkie moje dni.

788. WZNIEŚMY SWE RĘCE (773)

Wznieśmy swe ręce, bo nadchodzi Król. **G C D_7 G**
Skłońmy się Mu, chwały wznosząc pieśń. **G_7 C D D_7**
Niech ku Jego chwale uwielbienie brzmi. **G C D_7 G**
Oczyszczone, uświęcone, bo On królów Król. **C a D_7 G**

789. WZNOSZĘ RĘCE ME WZWYŻ (774)

Wznoszę ręce me wzwyż, z moich ust chwała brzmi,	**D e A**
z sercem pełnym wdzięczności błogosławić Cię chcę.	**e A_7 D G D**
Błogosławić Cię chcę, błogosławić Cię chcę,	
z sercem pełnym wdzięczności błogosławić Cię chcę.	

790. WZYWAM CIĘ (775)

Wzywam Cię, przyjdź, umocnij mnie,	**D A D**
oddal mroku cień, jasny rozpal dzień.	**A D A D**
Twój jest czas i świat, Pełnio Boskich Prawd.	**A h A D**
Tyś natchnieniem mym i przebudzeniem,	**A D A D**
Duchu Święty (przyjdź).	**G A_7 D**

791. WZYWAM CIĘ, DUCHU, PRZYJDŹ (776)

1. Wzywam Cię, Duchu, przyjdź,	**A H cis_7 A H cis_7**
czekam wciąż byś dotknął nas.	**A H cis_7 fis_7 H E**
Wołam Cię, Panie, przyjdź,	**A H cis_7 A H cis_7**
Jezu, Zbawco, do dzieci Twych.	**A H cis_7 fis_7 H E**
Ref. Jak spragniona ziemia rosy dusza ma,	**E A H cis_7 A H cis_7**
tylko Ty możesz wypełnić serca głód,	**A H cis_7 A H cis_7**
serca głód.	**A H cis_7 E**

2. Głębio mórz, Potęgo gór,
Boże mój, nie mogę bez Twej miłości żyć. Nie chcę bez Ciebie żyć.

792. Z BOGA JESTEM (777)

Z Boga jestem i do Boga	**d C d**
wracam, bo w Nim jest mój dom.	**d a C d**
Jak miłości kropla,	**d C d**
do miłości morza	**d a C d**

793. Z CAŁEGO SERCA CHCĘ CHWALIĆ PANA (778)

1. Z całego serca chcę chwalić Pana **G C**
W radzie sprawiedliwych i na zgromadzeniu.
Wielkie są dzieła Pańskie.
Mogą ich doświadczyć, którzy je miłują.
Majestat i wspaniałość - Jego działanie.
A sprawiedliwość Jego przetrwa na zawsze.
Zapewnił pamięć swoim cudom,
Pan jest miłosierny i łaskawy! **G D**

Ref. Alleluja, Alleluja, Alleluja, Alleluja! **G C G D h C G**

2. Dał pokarm tym, którzy się Go boją.
Pamiętać będzie wiecznie o swoim przymierzu.
Ludowi pokazał potęgę dzieł swoich,
Oddając im posiadłości pogan.
Dzieła rąk Jego to wierność i sprawiedliwość.
Wszystkie przykazania Jego są trwałe,
Ustalone na wieki, na zawsze,
Nadane ze słusznością i mocą!

3. Zesłał odkupienie swojemu ludowi,
Ustanowił na wieki swoje przymierze.
A Imię Jego jest święte i lęk wzbudza,
Bojaźń Pańska początkiem mądrości.
Wspaniała zapłata dla wszystkich,
Co według niej postępują.
Sprawiedliwość Jego trwać będzie na zawsze,
Na zawsze, na wieki!

794. Z NIEBA SPŁYWA ŁASKA (Wołczyn 2009)

1. Kroczymy w ciemności, w labiryncie grzechu, **e h e h**
Idziemy na oślep, potykamy się, **e e_7 D e**
Czekając na impuls dostrzegamy światło, **e h e h**
Iskra życia dotyka i rozpala nas. **e e_7 G H**

Ref. Z nieba spływa łaska niczym ognisty blask, **E H A E**
Przenika do serca, napełnia miłością, **A E A H**
Naznaczeni pieczęcią, wolni od lęku, **E H A E**
Porwani przez Ducha, posłani, by głosić. **A E A H (e)**

2. Nasze wnętrze płonie, ogarnięte żarem,	**e h e h**
Natchnione uczuciem, namaszczeniem Twym,	**e e_7 D e**
Przekraczamy granice niemocy i zła,	**e h e h**
Otrzymawszy dary niesiemy je światu.	**e e_7 G H**

3. Zrodzeni przez Ducha, aby tworzyć Kościół,
W przestrzeni Boga, czerpiemy ze źródła,
Zapaleni światłem, szczęśliwi heroldzi,
Świadczący o Prawdzie i Dobrej Nowinie.

795. Z GŁĘBOKOŚCI MÓRZ (897)

1. Z głębokości mórz, aż po szczyty gór,	**h A D**
stworzenie objawia Majestat Twój.	**e D C**
Od kolorów jesieni po wiosenny nów.	**h A D**
Wszystko śpiewa Ci pieśń pełną cudownych słów,	**e D C**
ogłaszając.	**G A**
Ref. Niepojęty, niezmierzony,	**D A**
gwiazdy stworzyłeś na niebie	**G**
i każdą z nich znasz.	**h**
Wspaniałym Bogiem Tyś jest.	**A G A**
Wszechmogący, nieskończony,	**D A**
w zachwycie klękamy przed Tobą,	**G**
by wyznać to, że	**h**
wspaniałym Bogiem Tyś jest.	**A G A**
2. Kto uwalnia błyskawic moc w czasie burz.	**h A D**
Kto maluje kolory porannych zórz.	**e D C**
Słońce stworzył na niebie i dał mu Swą moc.	**h A D**
Orzeźwienie przynosi w gwieździstą noc.	**e D C**
Tylko Ty!	**G A**

Ref. Niepojęty, niezmierzony,
gwiazdy stworzyłeś na niebie
i każdą z nich znasz.
Wspaniałym Bogiem Tyś jest.
Zawsze dobry, miłujący,
znasz moje serce i mimo to,
wciąż kochasz mnie.
Wspaniałym Bogiem Tyś jest.

796. Z MIŁOŚCI UMARŁ PAN (779)

Ref. Z miłości umarł Pan **e H7**
Przez Krzyż zbawienie dał **a H7**
Tam Ojciec, Syn i Duch **a H7**
Z rąk śmierci wyrwał mnie! **a H7**

1. Wyspy, posłuchajcie Mnie, **a**
ludy najdalsze, uważajcie! **e**
Pan powołał Mnie, od łona Matki **a**
wspomniał moje imię. **e**
Ostrym mieczem uczynił me usta, **C**
w cieniu swojej ręki Mnie ukrył. **D**
Strzałę zaostrzoną uczynił ze mnie, **h**
Utaił mnie w swoim kołczanie. **e H7**

2. Rzekł mi Pan: „Tyś Sługą moim, w tobie się rozsławię”.
Ja zaś mówiłem: „Na darmo, na nic zużyłem moje siły”.
Lecz moje prawo jest u Pana, moja nagroda jest u Boga mego,
Wsławiłem się w oczach Pana, Bóg mój stał się moją siłą.

3. Pan ukształtował mnie od urodzenia na swego Sługę,
Abym nawrócił do Niego Jakuba, zgromadził Mu Izraela.
To zbyt mało, że gromadzisz wybranych, Sprowadzasz ocalałych z Izraela.
Będziesz światłem dla pogan, by zbawienie me dotarło do krańców ziemi.

4. Królowie zobaczą cię i powstaną, książęta padną na swe twarze,
Przez wzgląd na Pana, który jest wierny, na Świętego, który Cię wybrał.
Tak mówi Pan do wzgardzonego, do budzącego odrazę pogan,
Do niewolnika przemożnych, Sługi Jahwe, do Chrystusa Jezusa.

797. Z TOBĄ CIEMNOŚĆ (780)

Z Tobą ciemność nie będzie ciemna wokół mnie, **E a G C F E**
a noc, tak jak dzień, zajaśnieje. **a G C d E**

798. Z WIELKĄ UFNOŚCIĄ (781)

Z wielką ufnością i pokojem, **C**
moje serce w Tobie odpoczywa, **d**
jak dłoń w dłoni przyjaciela. **F C (G)**

799. ZA MNĄ CHODŹ (782)

Mogę iść, dokąd tylko chcę, ale Ktoś woła mnie.	**h A E h**
Mogę siąść, wszystko jedno gdzie, ale Ktoś woła mnie:	**h A E h**
Za mną chodź, nie oglądaj się już wstecz,	**G D**
Za mną chodź - wołam cię.	**A h**
Za mną chodź - nowe życie daję ci,	**G D**
Za mną chodź - kocham cię.	**A h**

800. ZABIERZ MNIE (783)

1. Franciszku, jakżeś Ty odgadł,	**A A_{7+}**
że Bóg w nieskończoność rozciągnięty,	**A_7 Fis_7**
mieszka cichutko pod korzeniem dębu,	**h d**
dziś już spod prawa wyjęty.	**E E_7**
Albo kto Ci powiedział,	**D A**
kiedyś ty po górach chodził, że Ty i kwiaty,	**h fis D A**
że was Bóg urodził.	**E E_7**
Ref. Zabierz mnie, pójdziemy razem,	**A E**
ja się chwycę twego sznura,	**fis cis**
zdejmę buty, żeby lepiej czuć kamienie.	**D A E (E_7)**
Zabierz mnie, pójdziemy razem,	**A E**
pochodzimy sobie po górach.	**fis cis**
Hej, lepiej czuć kamienie.	**D A E**

2. Dziś zaplątałeś się
w las atomowych rakiet,
więc może potrafisz powiedzieć ludziom,
że z ich sumieniem coś „na bakier”.
Patrzę, bo tak Ci ładnie w tym worku,
tylko zastanawiam się,
dlaczego Bóg od ośmiu długich wieków,
nie dał Ci butów i worka lepszego.

801. ZANIM POWIEM SŁOWO (784)

1. Nie ma za trudnych spraw,	**D**
nie ma zbyt łatwych też dla Ciebie, Panie.	**h_7 G**
Ty przecież wszystko wiesz,	**g D**
każdą potrzebę znasz,	**D**
słyszysz mój śmiech i płacz.	**h_7**
Dla Ciebie, Panie, to przecież ważne jest.	**G g D**
Ref. Ja wiem, że wszystko jest możliwe,	**G**
że nie ma rzeczy bez znaczenia, dlatego modlę	**h_7 B**
się do Ciebie, dobry Panie.	**a_7 D**
I wiem, że zanim powiem słowo,	**G**
Ty, Boże, znasz już całe zdanie.	**h_7 B**
Uwielbiam Cię,Twoja wola niech się stanie.	**C D**

2. Nie zaskoczę Cię, wiesz o mnie wszystko,
wiesz, co było, znasz moją przyszłość.
Niepojęte, że Ty, Panie, kochasz mnie, kochasz mnie.

802. ZAPROWADŹ MNIE TAM

Zaprowadź mnie tam skąd powrotu nie ma	**D A**
gdzie ustaje wiara, spełnia się nadzieja	**h fis**
gdzie światłością pachnie każdy skrawek nieba,	**A D A**
bo ją na swój obraz miłość wylewa.	**h fis**

803. ZAŚPIEWAĆ CHCĘ MIŁOŚCI PIEŚŃ (785)

Zaśpiewać chcę miłości pieśń,	**E H cis**
memu zbawcy Jezusowi.	**A H**
Za dzieła Twe wychwalam Cię	**E H cis**
kochany zbawco drogi Jezu.	**A H**
Raduję się bo nazwałeś mnie swym,	**fis cis H E**
Tylko z Tobą pragnę być.	**fis cis H**
W twych ramionach się skryć,	**E H A**
w twych ramionach się skryć.	**E H A**
Więc przytul mnie i ukryj mnie,	**cis H A**
w twych ramionach dziś.	**H E**

804. ZAŚPIEWAJCIE SERCA NASZE (786)

Ref. Zaśpiewajcie serca nasze:	**e D e**
Oto Matka Pana.	**e D h**
Dziś bierzemy ją do siebie:	**e D e**
Oto matka nasza.	**a h e**
1. Oblubienico	**e D e D h**
Ducha Świętego,	**e D e a H_7 e**
Biegnijmy razem do Pana,	**e D e D h**
Oblubieniec na nas czeka.	**e D e a H_7 e**

2. Spójrzmy wszyscy na Króla w koronie,
Którą dała Mu Jego Matka.
Oto jest dzień naszych zaślubin,
Oto radość Jego serca.

3. Obrazie Bożej miłości,
Mario, Matko Kościoła.
Grajcie struny weselne, Ręka
Pańska spoczęła na nas.

805. ZAŚPIEWAM BOGU (787)

Ref. Zaśpiewam Bogu w moim cierpieniu.	**h a**
Zaśpiewam Panu w mym utrapieniu.	**h a**
Jemu zaufam!	**h**
1. Ani cierpienie, ani choroby, ani prześladowania	**D C**
Nie odłączą mnie od Boga mego Zbawcy.	**H_7**
Ani utrata majątku, ani zysk, ani nawet śmierć	**D C**
Nie odłączą mnie od Jego miłości.	**H_7**

2. Moje cierpienie jest skarbem, drogocenną zdobyczą
Ofiarowaną wraz z Chrystusem za braci.
Jest ono także darem bratniej miłości,
Ofiarą z siebie dla innych.

3. To cierpienie jest moim przejściem do krainy życia,
W której spotkam mego Pana, mego Zbawcę, mego Króla.
W tym cierpieniu razem z Chrystusem doświadczę zmartwychwstania,
Dzięki Jego powstaniu do życia!

806. ZAUFAJ PANU (788)

1. Jak się nie bać, powiedz jak, **E H**
kiedy w strachu żyje świat. **cis A**
Zaufaj Panu już dziś. **E H E H**
Jak uwierzyć, powiedz mi,
kiedy już nie wierzę w nic.
Zaufaj Panu już dziś.
Jak mam kochać, powiedz jak,
kiedy rani mnie mój brat.
Zaufaj Panu już dziś.
Jak być dobrym, powiedz mi,
kiedy świat jest taki zły.
Zaufaj Panu już dziś.

Ref. Zaufaj Panu już dziś! **E A E A**
Zaufaj Panu już dziś! **E H E H**

2. Jak mam walczyć, powiedz jak,
kiedy silnej woli brak.
Zaufaj Panu już dziś.
Jak pokonać własny grzech,
kiedy pokus tyle jest.
Zaufaj Panu już dziś.
Jak się cieszyć, powiedz mi,
kiedy płyną gorzkie łzy.
Zaufaj Panu już dziś.
Jak do ładu z sobą dojść,
kiedy siebie mam już dość.
Zaufaj Panu już dziś.

3. Jak nie zbłądzić, powiedz mi,
kiedy nie wiem dokąd iść.
Zaufaj Panu już dziś.
Jak nadzieję w sercu mieć,
kiedy wszystko wali się.
Zaufaj Panu już dziś.

807. ZAUFAŁEM PANU I JUŻ (789)

Zaufałem Panu i już,	**e D**
i niczego nie muszę się lękać.	**C D**
Zaufałem Panu i już,	**e D**
i niczego nie muszę się trwożyć. /x2	**C D**
Wierzę mu,	**C**
bo On ma moc	**C D**
przezwyciężyć	**e**
w moim sercu zło.	**C D**
Wierzę mu,	**C**
bo On ma właśnie taką	**C D**
moc.	**e**

808. ZAWRÓĆMY DO PANA (790)

Ref. Chodźcie, zawróćmy do Pana,	**E F**
On nas rozszarpał, On nas też uleczy!	**d E (F)**
1. Zranił i opatrzył nasze rany.	**a G**
Po dwóch dniach wskrzesi nas do życia.	**G a**
Trzeciego dnia podniesie nas	**a G**
i będziemy żyli przed Jego obliczem.	**G a (F)**
Ref. Chodźcie, zawróćmy do Pana,	**E F**
On nas rozszarpał, On nas też uleczy!	**d E (F)**
2. Starajmy się więc poznać usilnie Pana.	**a G**
Że Go znajdziemy pewnie jak zorza.	**G a**
Przyjdzie do nas jak deszcz.	**a G**
Jak późny deszcz, co zrasza ziemię.	**G a (F)**

3. Co ci mam uczynić Efraimie?
Co ci mam uczynić Judo?
Wszak wasza miłość jest jak obłok poranny
i jak rosa, która szybko znika.

4. Zabijałem ich słowami ust moich
i moje prawo wzeszło jak światłość.
Gdyż miłości chcę a nie ofiary.
Poznania Boga a nie całopaleń.

809. ZBAWCA, ON PORUSZA GÓRY

1. Jesteśmy Twymi dziećmi,	**A E**
potrzebujemy Ciebie,	**cis**
Miłości, która trwa.	**H**
Dobroci nieskończonej,	**A E**
łaski i nadziei,	**cis**
na wybawienie.	**H (A H A H)**
Ref. Zbawca, On porusza góry,	**E H**
a Jego moc zbawia świat,	**A E**
Jego moc zbawia świat!	**cis H**
Odwieczny, Autor odkupienia.	**E H**
On z grobu powstał by żyć,	**A E**
z grobu powstał by żyć!	**cis H**
2. Weź mnie jakim jestem,	
z mym grzechem i mym lękiem,	
wypełnij życie me.	
Ja Tobie się oddaję,	
całą moją wiarę,	
oddaję Tobie.	
Bridge: Chcę być światłem,	**A**
aby poznał świat, Ciebie!	**E H cis**
Wielki Królu,	**A**
Zbawicielu nasz, Jezu!	**E H cis**

810. ZBAWIENIE PRZYSZŁO PRZEZ KRZYŻ (791)

1. Zbawienie przyszło przez Krzyż,	**a**
ogromna to tajemnica.	**d a**
Każde cierpienie ma sens,	**d C**
prowadzi do pełni życia.	**H_7 E**
Ref. Jeżeli chcesz mnie naśladować,	**E_7 a**
to weź swój Krzyż na każdy dzień.	**d E**
I chodź ze mną zbawiać świat,	**a d**
Kolejny już wiek.	**E_7 a**
2. Codzienność wiedzie przez Krzyż,	
większy im kochasz goręcej.	
Nie musisz ginąć już dziś,	
lecz ukrzyżować swe serce.	

3. Każde spojrzenie na Krzyż,	**a**
niech niepokojem zagości.	**d a**
Bo wszystko w życiu, to nic,	**d C**
wobec tak wielkiej miłości.	**H_7 E**

811. ZBAWIONY (792)

1. Ten, którego kochają - zostanie zbawiony,	**D G A D**
choć kocha się dlatego, że się nie rozumie.	**G A C G D**
Niekiedy tylko ogarnia zdumienie,	**D G A D**
jakby się księżyc świntuch rozebrał do naga.	**G e A D**
Ref. Czas już poza czasem, słowo ponad słowem,	**G A fis h**
gwiazda, co przez okno chce Cię stuknąć w głowę.	**G A fis h_7**
Łotr na trzech gwoździach za nas powieszony,	**G A Fis h**
ten, którego kochają, zostanie zbawiony.	**E G A D**
2. Ten, którego kochają, zostaje zbawiony.	
Ile razy błądziłeś - ale ktoś Cię kochał.	
Czekał w oknie, bo oddech pozostał na szybie.	
Ile razy grzeszyłeś, łza Cię uzdrowiła.	

812. ZBLIŻA SIĘ DO NAS (793)

1. Zbliża się do nas, idzie polami,	**G h e**
jak słońce złocista, jak biel przeczysta.	**C D G D**
W ciemnościach nocy puka do serc naszych,	**G h e G**
nasza Pani wieczysta.	**C D G D (D_7)**
Ref. Gwiazdo śliczna, wspaniała.	**G H_7 e G**
O, nasza Maryjo. Do Ciebie się uciekamy,	**C D G D G H_7 e G**
Tyś nam pomocą jedyną.	**C D G (D)**
2. Idzie w sukience,	**G h e**
jak w perle szacownej.	**C D G D**
Nad nami swe błogosławione ręce,	**G h e G**
wszystkich ludzi o miłość prosi.	**C D G D (D_7)**
3. A kiedy rozpacz wejdzie w nasze serca,	
łaskami obdarzy i smutek rozwieje.	
Kroczy cichutko z nami po drodze	
i cała ziemia Jej śpiewa.	

813. ZBLIŻAM SIĘ W POKORZE (794)

1. Zbliżam się w pokorze i niskości swej. **C G F G C**
Wielbię Twój Majestat, skryty w Hostii tej. **C G F G C**
Tobie dziś w ofierze serce daję swe. **C a G a F a G**
O utwierdzaj w wierze, Jezu, dzieci Twe. **C F a G a G C**

2. Mylą się, o Boże, w Tobie wzrok i smak.
Kto się im poddaje, temu wiary brak.
Ja jedynie wierzyć Twej nauce chcę,
że w postaci chleba utaiłeś się.

3. Bóstwo swe na Krzyżu skryłeś wobec nas.
Tu ukryte z bóstwem człowieczeństwo wraz.
Lecz w Oboje wierząc, wiem, że dojdę tam,
gdzieś przygarnął łotra: do Twych niebios bram.

4. Jak niewierny Tomasz, Twych nie szukam ran, **C G F G C**
lecz wyznaję z wiarą, żeś mój Bóg i Pan. **C G F G C**
Pomóż wierze mojej, Jezu, łaską swą. **C a G a F a G**
Ożyw mą nadzieję, rozpal miłość mą. **C F a G a G C**

5. Ty, coś upamiętnił śmierci Bożej czas,
Chlebie żywy życiem swym darzący nas.
Spraw, bym dla swej duszy życie z Ciebie brał,
bym nad wszelką słodycz Ciebie poznać chciał.

6. Ty, co jak Pelikan Krwią swą karmisz lud,
przywróć mi niewinność, oddal grzechów brud.
Oczyść mnie Krwią swoją, która wszystkich nas,
jedną kroplą może obmyć z win i zmaz.

7. Pod zasłoną teraz, Jezu widzę Cię,
niech pragnienie serca kiedyś spełni się.
Bym oblicze Twoje tam oglądać mógł,
gdzie wybranym miejsce przygotował Bóg.

814. ZBUDUJ, OJCZE NASZ (795)

Zbuduj, Ojcze nasz, nowe Jeruzalem. **C G C a G C**
Zbuduj, Ojcze nasz, nowe Jeruzalem. **D G C a G a**
Zwołaj, Panie, narody swe, niechaj w jedno połączą się. **F C F C a**
Zbuduj nowe Jeruzalem, nowe Jeruzalem. **F C F C**

815. ZBUDŹ SIĘ, O ŚPIĄCY (796)

Ref. Zbudź się, o śpiący — **e A C D**
i powstań z martwych, — **C D G D h_7 C**
a zajaśnieje ci Chrystus. — **a C D_9 G h C e**

1. Pan moim światłem i zbawieniem moim, — **e**
kogo miałbym się lękać? — **G C D**
Pan obrońcą mego życia, — **a e_7**
przed kim miałbym czuć trwogę? — **C a_7 H**

2. Usłysz Panie, kiedy głośno wołam,
zmiłuj się nade mną i mnie wysłuchaj.
O Tobie mówi serce moje:
szukaj Jego oblicza.

3. Nie zakrywaj przede mną swojej twarzy,
nie odtrącaj w gniewie Twego sługi.
Ty jesteś moją pomocą, więc mnie nie odrzucaj
i nie opuszczaj mnie, Boże, mój Zbawco.

4. Będę szukał oblicza Twego, Panie,
nie zakrywaj przede mną swojej twarzy.
Wierzę, że będę oglądał Twoją chwałę,
w krainie żyjących.

816. ZIEMIA (799)

1. Ziemia, którą mi dajesz, nie jest fikcją, ani bajką. — **G C D**
Wolność, którą mam w Tobie, jest prawdziwa.
Wszystkie góry na drodze, muszą, muszą ustąpić,
bo wiara góry przenosi, a ja wierzę Tobie.

Ref. Będę tańczył przed twoim tronem — **G**
i oddam Tobie chwałę — **D**
i nic już nie zamknie mi ust. — **e C G D**
Żaden mur i żadna ściana, — **G**
największa nawet tama — **D**
już nie, nie zatrzyma mnie już. — **e C G D**

2. Bo większy, większy jest we mnie
Ten, który mnie umacnia.
Żaden goliat nie może z nim równać się.

817. ZBYTNIE TROSKI (797)

1. Nie troszczcie się zbytnio o swe życie, **e D**
O to co macie jeść, co macie pić, **e D**
Ani o swoje ciało, **G D**
Czym przyodziać je – tak mówi Pan. **G D**
Przypatrzcie się ptakom w powietrzu,
Nie pracują, nie przędą, ani żną,
Ojciec zaś niebieski wciąż je żywi,
Któż ważniejszy jest, one czy WY?

Ref. Gdzie jest Twój skarb, tam i serce jest twe. **G C G**
Szukaj Królestwa, a wszystko da Pan, **D e D**
Ojciec niebieski o potrzebach twych wie, **G C G**
Jemu zaufaj – nie zawiedziesz się. **D h e**

2. Któż z was przy całej swojej trosce, **e D**
Doda choć chwilę do swych dni. **e D**
Nie troszczcie się więc, co będzie jutro, **G D**
Dosyć ma ten dzień biedy swej. **G D**
Przypatrzcie się liliom na polu,
Jeśli je tak pięknie stworzył Bóg,
Tym bardziej da wszystko, co potrzeba
Tym, za których Syn życie dał.

3. Nie gromadź sobie skarbów na ziemi,
Z lękiem nie zbieraj, aby żyć.
Rozdaj braciom wszystko, co posiadasz,
Dawaj z serca, nie zabraknie ci!
Co ważniejsze jest: dać wiele, czy dać wszystko?
Najpierw daj serce – spotkaj się,
Jeśli Mu zaufasz – Bóg zaradzi,
On Panem jest, nic nie wymknie się!

Ref. Jednego brakuje ci. Chcę, abyś wolny był. **G a**
Uczyń to! Z ufnością za mną chodź! **G a**

818. ZEŚLIJ DESZCZ (798)

Ześlij deszcz, ześlij deszcz. **e C**
Otwórz nam bramy do Nieba. **G D**

Przelewają się przeze mnie rzeki Twojej łaski, **e**
łaska po łasce, fala za falą /x3 **C G a$_7$**

819. ZJEDNOCZENI W DUCHU (800)

1. Zjednoczeni w Duchu, zjednoczeni w Nim, **d**
zjednoczeni w Duchu, zjednoczeni w Nim. **g d**
Módlmy się, aby jedność była odnowiona w nas, **g d**
aby świat cały poznał uczniów Chrystusa w nas, **B d g**
aby świat cały ujrzał miłość w nas. **d g d**

2. Wraz z innymi pójdziemy, podaj mi swoją dłoń,
wraz z innymi pójdziemy, podaj mi swoją dłoń.
Wszystkim głosić będziemy tę radosną dla nas wieść,
że nasz Pan kroczy z nami, że nasz Pan z nami jest,
że nasz Pan zawsze z nami wszędzie jest.

3. Chcemy razem pracować, chcemy złączyć swój trud,
chcemy razem pracować, chcemy złączyć swój trud.
By nie stracić godności, którą Pan obdarzył nas,
aby strzec ludzką dumę, aby strzec dumę swą,
żeby człowiek zachował godność swą.

4. Niechaj chwała brzmi Ojcu, który stworzył ten świat,
niechaj chwała brzmi Ojcu, który stworzył ten świat.
Chwała też Chrystusowi, który Synem Jego jest
i Duchowi też chwała, który jednoczy nas,
i Duchowi też, który łączy nas.

820. ZMARTWYCHWSTAŁ PAN (802)

Ref. Zmartwychwstał Pan, Zmartwychwstał Pan, **d C**
Zmartwychwstał Pan, Alleluja! **B A_7**

1. O śmierci, gdzie jesteś, o śmierci, **d C**
gdzie jest moja śmierć, **d**
gdzie jest jej zwycięstwo? **B A**

2. Radujmy się, radujmy się bracia,
jeśli dzisiaj się miłujemy,
to dlatego, że On zmartwychwstał.

3. Dzięki niech będą Ojcu,
który nas prowadzi do Królestwa,
gdzie się miłością żyje.

4. Jeśli w Nim umieramy,
z Nim też żyć będziemy,
z Nim śpiewać będziemy,
Alleluja!

821. ZMARTWYCHWSTAŁ PAN - PSALM 118 (803)

Ref. Zmartwychwstał Pan i żyje dziś, **d B**
blaskiem jaśnieje noc. **F C**
Nie umrę, nie, lecz będę żył, Bóg okazał swą moc. **d B F C**
Krzyż to jest brama Pana, **g d**
jeśli chcesz, przez nią wejdź. **F C**
Zbliżmy się do ołtarza, Bogu oddajmy cześć! **g d F C**

1. Dzięki składajmy Mu, bo wieczna jest Jego łaska. **d C F g A_7**
Z grobu powstał dziś Pan, a noc jest pełna blasku.
Chcę dziękować Mu i chcę Go dziś błogosławić.
Jezus, mój Pan i Bóg, On przyszedł, aby nas zbawić!

2. Lepiej się uciec do Pana, niż zaufać książętom.
Pan - moja moc i pieśń, podtrzymał, gdy mnie popchnięto.
Już nie będę się bać, cóż może zrobić mi śmierć.
Nie, nie lękam się i śpiewam chwały pieśń!

3. Odrzucony Pan stał się kamieniem węgielnym.
Pan wysłuchał mnie, On jest zbawieniem mym.
Cudem staje się noc, gdy w dzień jest przemieniona.
Tańczmy dla Niego dziś, prawica Pańska wzniesiona!

822. ZMARTWYCHWSTAŁY PAN (804)

Ref. Zmartwychwstały Pan królestwo objął dziś. **G D C**
Wszechmogący Wódz okazał swoją moc. **G D C**
Zakwitł Krzyż i karmi, chroni mnie. **a D_7**
Jezus, Pan, rozdaje życie swe. **a D_7**

1. Milczący Baranek, Baranek zabity. **e D e D**
Wybawia dziś nas z niewoli tego świata. **C D C D**
Hańbą okrył śmierć, nasza Pascha, **e D e D**
On wywiódł dziś nas ze śmierci do życia. **C D C D**

2. W Ablu zabity, w Izaaku związany,
wzgardzony w Jakubie, w Józefie sprzedany.
Zrodzony z Maryi, przepięknej owieczki,
złożony w ofierze, powstaje dziś z martwych.

3. Zstępuje z nieba w nasze cierpienia, **e D e D**
by wyprowadzić nas z ciemności do światła. **C D C D**
Wzięty ze stada, zawieszony na drzewie, **e D e D**
naznacza nas duchem i własną krwią. **C D C D**

823. ZMIŁUJ SIĘ, BOŻE, NADE MNĄ

1. Zmiłuj się, Boże, nade mną **d B**
w swojej łaskawości **A_{sus4} A_{7sus4} d (A_{sus4})**
w ogromie swego miłosierdzia
wymaż moją nieprawość!
Obmyj mnie zupełnie z mojej winy
i oczyść mnie z grzechu mojego!
Uznaję bowiem moją nieprawość **d B**
A grzech mój jest zawsze przede mną. **A_{sus4} A_{7sus4} d (C)**

Ref. Przyjdźcie do mnie wszyscy nie lękajcie się, **F C**
Ja was pokrzepię! **g_7 d (C)**
Choćby wasze grzechy były jak szkarłat, **F C**
nad śnieg wybieleją. **g_7 d (A_{sus4})**

2. Tylko przeciw Tobie zgrzeszyłem
i uczyniłem co złe jest przed Tobą,
Odwróć swe oblicze od moich grzechów
i wymaż wszystkie moje przewinienia!

3. Nie odrzucaj mnie od swego oblicza
i nie odbieraj mi świętego Ducha swego!
Przywróć mi radość z twojego zbawienia
i wzmocnij mnie duchem ochoczym!

824. ZNAK POKOJU (805)

1. Jezu, Mistrzu nasz i Panie, **D G**
swym pokojem obdarz nas. **D A**
Niech się cud odnowy stanie **G D h**
w każdym sercu, w każdym z nas. **D A D**

Ref. Choć tyle żalu w nas **D A G**
i gniew uśpiony trwa. **D A G**
Przekażmy sobie znak pokoju, **D Fis_7 h G**
przekażmy sobie znak. **D A D**

825. ZOBACZCIE, JAK JEST PIĘKNIE (806)

1. Zobaczcie, jak jest pięknie przebywać razem z braćmi. **a d E_7 a**
Zobaczcie, jak jest pięknie przebywać razem z braćmi. **a d E_7 a**
Jak jest pięknie przebywać razem z braćmi. **a F G C d G a**
Jak jest pięknie przebywać razem z braćmi. **a F G C d E_7 a**

2. Jest to jak olej, co spływa na głowę Aarona.
Tak, jak olej na głowę Aarona.

3. Jest to jak rosa Hermonu, na górach Syjonu.
Tak, jak rosa na górach Syjonu.

4. Tam Jahwe, Pan, udzielił swego błogosławieństwa.
Tam udzielił swego błogosławieństwa.

5. Tam Jahwe podarował życie, aż na wieki.
Podarował życie, aż na wieki.

826. ZOBACZCIE, JAK WIELKĄ MIŁOŚCIĄ (807)

1. Zobaczcie, jak wielką miłością obdarzył nas Ojciec. **D A h G D A_7**

Ref. Śpiewajmy naszemu Bogu, Alleluja. **D A h D A D**

2. On nazwał nas swymi dziećmi i rzeczywiście nimi jesteśmy.
3. Wiemy, że gdy się objawi, będziemy do Niego podobni.
4. Będziemy widzieć Pana takiego, jakim jest.
5. Każdy, kto ma w Nim nadzieję, podobnie jak On, jest Święty.

827. ZOBACZCIE, JAK WIELKĄ MIŁOŚĆ (808)

Zobaczcie, jak wielką miłość **D G**
Ojciec ofiarował nam. **D A_7**
Zobaczcie, jak wielką miłość **D G**
Ojciec ofiarował nam. **D A_7 D**
Byśmy dziećmi Boga mogli być. **D G D A_7**
Byśmy dziećmi Boga mogli być. **D G D A_7 D**

828. ZOSTAŃ TU I ZE MNĄ SIĘ MÓDL (809)

Zostań tu i ze mną się módl! **h Fis h Fis**
Razem czuwajmy! **h A D A**
Razem czuwajmy! **h Fis**

Nie bój się, nie lękaj się, Bóg sam wystarczy, Bóg sam wystarczy.

829. ZWIASTOWANIE (899)

1. Mario, czemu pobladłaś, Tyś można, jak inna żadna,	**A fis D E**
bo poczniesz Króla nad króle, a nazwą Go Emanuel.	**A fis D E**
Ref. Nie trwóż się Mario - Lilijo,	**A Fis_7 h**
Dzieciątko Święte powijesz.	**h E_7 A E_7**
Siankiem Mu żłóbek wyścielesz,	**A Fis_7 h**
nim błyśnie gwiazda w Betlejem.	**h E E_7 A**
Radować wszyscy się będą, muzyką chwalić, kolędą,	**A fis**
Bić będą niskie pokłony, przed Twoim,	**h E**
Jednorodzonym, Jednorodzonym.	**E_7 A /D E A**

2. Nadzieje ludów spełnione, bo Ciałem się stanie Słowo.
Niech będzie błogosławiony żywota Twojego Owoc.

830. ZWIASTUNOM Z GÓR (810)

Zwiastunom z gór, stopom ich cześć, bo niosą nam,	**F B C a d**
radosną wieść, tę wieść.	**g C F**
Pokoju dar, wśród życia dróg przychodzi już,	**F_7 B C a d**
władać Bóg, Królem Bóg.	**g C F**
Królem Bóg, Królem Bóg,	**F_7 B F**
Królem Bóg, Królem Bóg.	**F_7 B C**

831. ŹRÓDŁA (811)

Ref. Wszystkie moje źródła w tobie są,	**d**
Wszystkie moje źródła w tobie są.	**C**
Wszystkie moje źródła w tobie są,	**g**
Jeruzalem.	**A_7**
1. Budowla Twoja na górach wznosi się,	**F C**
Wspaniałe rzeczy o Tobie głoszą dziś.	**g A_7**
Na wzgórzach Twoich narodziłem się,	**F C**
Pan cię miłuje, życie oddał ci.	**g A_7**
2. Tańcząc, śpiewajmy naszemu Panu dziś,	**F C**
Źródło otworzył w zranionym sercu swym.	**g A_7**
Biegnijmy, biegnijmy, by dać pochwycić się,	**F C**
Alleluja, Alleluja, Barankowi cześć.	**g A_7**

832. ŻADNA PIEŚŃ (812)

1. Nie ukochałem mego krzyża,	**d g d**
Nie rozpoznałem perły.	**C F A_7**
I wciąż szukałem mego życia,	**d g d**
Lecz doświadczałem śmierci.	**C F A_7**
Aż pokonując groźne fale,	**d g d**
Ujrzałem krzyża drewno.	**C F A_7**
Ty wytyczyłeś moją drogę	**d g d**
Miłości ścieżką pewną.	**C B C C_7**
Ref. Żadna pieśń nie wypowie, Co czuje moje serce.	**F C d A_7**
Liche drewno ratuje moje życie,	**F C d A_7**
Błogosławiony Krzyż, moja Arka.	**B C**

2. Skłoniłem głowę w Twych ramionach
I w Tobie odpoczywam.
Ze skały płynie woda życia
I rany me obmywa.
Gdy tak jesteśmy połączeni,
Mam w sobie wszechświat cały.
Niebo i ziemia, i anieli,
śpiewają pieśni chwały.

833. ŻYĆ W SPOŁECZNOŚCI Z TOBĄ (813)

Ref. Żyć w społeczności z Tobą,	**a G C**
To coś tak pięknego,	**d G C**
Że serce w ogniu staje,	**d E a**
A dusza miłością płonie.	**G F E**
1. Wszyscy spragnieni, dziś przyjdźcie do wody.	**G C**
Przyjdźcie, choć nie macie pieniędzy,	**d G**
Kupujcie spożywajcie, dalejże kupujcie,	**E a**
Bez płacenia za wino i chleb.	**G d G**

2. Czemu wydajecie pieniądze na to,
Co nie jest z nieba chlebem,
A waszą pracę na to co nie syci.
Słuchajcie, a żyć będziecie.

3. Dusza wasza zakosztuje rozkoszy,
Jeśli nakłonicie swego ucha.
Przyjdźcie do Pana, słuchajcie Go pilnie,
A dusza wasza żyć będzie.

DLA DZIECI

834. BOZIU, BOZIU MÓJ (52)

Boziu, Boziu mój, **D**
ja robaczek Twój, **G D**
ja robaczek nieboraczek, **G D**
a Ty, Boziu mój. **A D**

835. BOŻA RADOŚĆ JAK RZEKA (53)

1. Boża radość jak rzeka, **E**
Boża radość jak rzeka, **A E**
Boża radość wypełnia duszę mą (Alleluja)! /x2 **E H_7**

2. Boża miłość...
3. Boży pokój...
4. Boża radość jak rzeka, Boża miłość jak rzeka,
Boży pokój wypełnia duszę mą.

836. BÓG KOCHA MNIE (62)

Bóg kocha mnie takiego, jakim jestem, **D h G A**
raduje się każdym moim gestem.
Alleluja! Boża radość mnie rozpiera.

837. GDY BOŻY DUCH (164)

1. Gdy Boży Duch wypełnia mnie, **e**
jak Dawid śpiewać chcę. /x2 **H_7 e**
Jak Dawid, jak Dawid, jak Dawid śpiewać chcę. /x2 **a e H_7 e (E_7)**

2. Gdy Boży Duch wypełnia mnie, jak Dawid klaskać chcę. /x2
3. Gdy Boży Duch wypełnia mnie, jak Dawid wielbić chcę. /x2
4. Gdy Boży Duch wypełnia mnie, jak Dawid skakać chcę. /x2

838. GDY FRANEK BYŁ MAŁY

Gdy Franek był mały, chciał rycerzem być. /x2 **e C G A**
Tata kupił mu konia, miecz i psa. /x2
Pojechał na wojnę i przegrał ją. /x2
Wtedy zrozumiał, że królem jest Bóg. /x2

Ref. Zostań rycerzem Jezusa Chrystusa. /x4 **e C G A**

839. GDY NA MORZU WIELKA BURZA (166)

Gdy na morzu wielka burza, **E fis H_7 E**
Jezus ze mną w łodzi jest. /x2
On za rękę trzyma mnie,
łódka nie kołysze się.
Gdy na morzu wielka burza,
Jezus ze mną w łodzi jest.

840. GDY PAN JEZUS BYŁ MALUTKI (167)

Gdy Pan Jezus był malutki, nigdy nie próżnował. **E H_7 E**
Z Matką Bożą i z Józefem chętnie wciąż pracował. **E H_7 E**
Tak piłował, tak heblował i wełenkę zwijał, **E A H_7 E**
nosił wodę, rąbał drzewo i gwoździe przybijał. **E A H_7 E**

841. IDZIE JEZUS (195)

1. Idzie Jezus, spójrz jak kroczy On po wodzie, **D G**
podnosi cię i pomaga ci wstać. **D A**
Idzie Jezus, On jest Panem tych spienionych fal. **D G**
Idzie Jezus, On prowadzi mnie. **D A D**

2. Idzie Jezus, ... On kieruje mną.
3. Idzie Jezus, ... On kocha mnie.
4. Idzie Jezus, ... On pociesza mnie.
5. Idzie Jezus, ... On umacnia mnie.
6. Idzie Jezus, ... On uświęca mnie.
7. Idzie Jezus, ... On uwalnia mnie.
8. Idzie Jezus, ... On przenika mnie.
9. Idzie Jezus, ... On zbawia mnie.

842. JA I TY

Ja i ty, to razem my /x2 **e G D_{sus2} e**

Ref. Razem z ojcem, Razem z synem **e G A**
Razem z duchem, Razem my /x2 **D_{sus2} e**

Bridge.
Jesteśmy razem - jednego Ojca mamy **e C D A**
Jesteśmy razem - On jest naszym bratem **e C D**
Jesteśmy razem - w jednym Duchu razem, razem **e C D A**
Im bliżej Niego - tym bardziej razem, razem, razem **e C A**

Duchu Święty wołam przyjdź – a przyjdź Duchu Święty **e C D A**
Duchu Święty wołam przyjdź – (i rozpal nas) **e C D**

843. JA SPOTKAM JEZUSA (204)

1. Ja spotkam Jezusa pewnego dnia, **E A**
ja spotkam Jezusa twarzą w twarz. **E H_7**
Ja spotkam Jezusa twarzą w twarz. **E A**

2. Ja spotkam Maryję...
3. Ja spotkam Franciszka...
4. Spotkamy się razem...

844. JAK MI DOBRZE (212)

1. Jak mi dobrze, że jesteś tu, Panie. /x2 **G e C D**

Ref. Trzymaj mnie mocno dziś,
zawsze chcę przy Tobie być, Panie.

2. Twoja miłość wypełnia mnie, o mój Panie.
3. Twoja radość jest w sercu mym, o mój Panie.

845. JAK ROZPOZNAĆ MAM CHRYSTUSA (216)

Ref. Jak rozpoznać mam Chrystusa, **D e**
gdzie Go szukać mam. **A D**
Pomóż mi, bym Go odnalazł **h e**
i już nie był sam. **A D**

1. W modlitwie, w modlitwie mój Chrystus jest. **D e A D**
W modlitwie, w modlitwie On czeka cię. **D e A D**

2. W Kościele...
3. W radości...
4. W miłości...
5. W pokoju...
6. W cierpieniu...
7. W człowieku...

846. JESTEŚ RADOŚCIĄ MOJEGO ŻYCIA (237)

Jesteś radością mojego życia, **G D C G**
o, o, o Panie mój. /x2 **C D G**
Ty jesteś moim Panem, Ty jesteś moim Panem. **G a_7 D_7 G**
Ty jesteś moim Panem, na zawsze jesteś Panem mym. **e a_7 D G (D)**

847. JESTEŚ ŻYCIEM MYM (238)

Jesteś życiem mym, więc każdy ruch	**E A H**
robię w Tobie Jezu.	**A**
Ty pozwalasz wciąż oddychać mi.	**E A H_7 A**
Jesteś drogą mą, więc każdy krok	**E A H**
stawiam w Tobie, Jezu.	**A**
Ty pozwalasz wciąż oddychać mi.	**E A H A**
Ref. Fale Twojej łaski, Panie,	**E fis gis A**
gdzie nie spojrzę, tam wciąż widzę Cię.	
Twa miłość mnie uwiodła,	
Jezu, jakże to możliwe jest!	
Na, na, na.	**E A H A**

848. JEZUS DZIŚ PRZYSZEDŁ DO MNIE (262)

Jezus dziś przyszedł do mnie,	**C e F G**
wziął mnie w ramiona swoje, rzekł: „Jesteś mój	**C e F G C a**
Ja zaś bratem twoim jestem, daj Mi dłoń!”	**F G C**

849. KRZYCZ ZE SZCZĘŚCIA (301)

Ref. Krzycz ze szczęścia, /x2 bo Pan ukochał nas.	**G e C D G**

1. Śpiewaj Panu...
2. Chwalmy Pana...
3. Klaszczmy w dłonie...
4. Wznieśmy ręce...
5. Alleluja...

850. LUDZIE, KTÓRYCH BÓG JEST PANEM (319)

Ludzie, ludzie, których Bóg jest Panem,	**a d**
szczęśliwi są. /x2	**a E a**
Będę szukał Jego wciąż,	**E a**
służył Mu do końca swoich dni.	**E a**
Zaufałem memu Bogu, On prowadzi mnie./x2	**a d a E a**

851. MALEŃKIE MRÓWKI (324)

1. Maleńkie mrówki kocha Bóg, od zguby chroni je. **D A**
A jeśli mrówki kocha Bóg, to kocha także mnie.
On kocha mnie, On kocha mnie, ja wiem, On kocha mnie.
Bo jeśli mrówki kocha Bóg, to kocha także mnie.

2. Wróbelki małe kocha Bóg, od zguby chroni je.
A jeśli ptaszki kocha Bóg, to kocha także mnie.
On kocha mnie, On kocha mnie, ja wiem On kocha mnie.
Bo jeśli ptaszki kocha Bóg, to kocha także mnie.

852. NA POCZĄTKU BÓG STWORZYŁ (367)

Na początku Bóg stworzył niebo, ziemię i światło. **D A_7**
Porozdzielał toń wód i sklepienie niebieskie, **G h**
dał rośliny, zwierzęta, błyszczące planety.
Potem był człowiek.

Pierwszy dzień pracował, drugi dzień,
trzeci dzień pracował, czwarty dzień,
piąty dzień pracował, szósty dzień,
w siódmym odpoczywał.

853. NIE CHCĘ CHODZIĆ W PIECHOCIE (382)

Nie chcę chodzić w piechocie, **D**
jeździć w kawalerii, strzelać z artylerii. **A D**
Nie chcę latać samolotem, **D**
jestem w Pana armii. **e A D**
Jestem w Pana armii, **D G D**
jestem w Pana armii. **D G D**
Nie chcę latać samolotem, **D**
jestem w Pana armii. **e A D**

854. NIEBO JEST W SERCU MYM (403)

Ref. O, o, o, - niebo jest w sercu mym. /x2 **D fis h G A D**

1. Królestwo Boga tutaj jest - *niebo jest w sercu mym!*
Majestat Jego pośród nas - *niebo jest w sercu mym!*
On radość swą przynosi nam - *niebo jest w sercu mym!*
Ogarnia nas świętości blask - *niebo jest w sercu mym!*

2. Pan za mnie zmarł, bym życie miał -
To życie, które wiecznie trwa -
W Chrystusie cała ufność ma -
Dziedzictwem moim Chrystus, Pan –

3. Świątynią Bóg uczynił nas –
Węgielny Kamień, Chrystus, Pan –
Gdy wróci, z sobą weźmie nas –
Oblubienica woła „Przyjdź!" –

855. ODDAJ BRZEMIĘ JEZUSOWI (446)

1. Oddaj brzemię Jezusowi, pomoże ci. /x2 **E A H_7 E**
Wyżej, /x7 Jezus coraz wyżej. **E A**
Wyżej, /x7 Jezus coraz wyżej, kocham Go. **H_7 E**

2. Oddaj brzemię Jezusowi, pomoże ci. /x2
Niżej, /x7 szatan coraz niżej.
Niżej, /x7 szatan coraz niżej, zdepczę go.

856. OJCZE TY KOCHASZ MNIE (459)

Ojcze, Ty kochasz mnie, **D A G A**
nie dlatego, że jestem dobry. **G h A**
Ale dlatego, że jestem dzieckiem, **G A Fis h**
Twoim dzieckiem. **G A**

857. PANIE JEZU, ZABIERZEMY CIĘ DO DOMU (491)

Panie Jezu, zabierzemy Cię do domu. **D A**
Panie Jezu, nie oddamy Cię nikomu. **e A D**
Dniem i nocą, Panie Jezu będziesz z nami, **D H e**
bo gorąco, Panie Jezu, Cię kochamy. /x2 **A D**

858. PANIE, TY JESTEŚ RADOŚCIĄ MĄ (511)

Panie, Ty jesteś radością mą, **E A H**
Jezu, Ty rozweselasz mnie.
Pan uwalnia jeńców,
Pan przywraca wzrok niewidomym,
Pan podnosi pochylonych,
Pan miłuje sprawiedliwych,
Pan strzeże przychodniów.
Chroni sierotę i wdowę,
Pan króluje na wieki,
Bóg przez pokolenia, Alleluja.

859. PIOSENECZKA (882)

1. Weź do ręki swą gitarę, **D h A D**
wydaj z siebie dźwięków parę. **D h A D**
Proste chwyty, proste słowa, **D h A D**
proste Bogu się podoba. **D h A D**
To na cześć i chwałę Nieba, **G A**
Anioł, jako żywy, śpiewa! **G A**

Ref. Hej, la, la, la! Hej, la, la, la! **D G h A**
To dla Ciebie, Dobry Boże pioseneczka ta! **D G A D**

2. Jedni grają dla oklasków
i dla innych ziemi blasków.
My na chwałę Nieba gramy
i najwięcej z tego mamy.
To na cześć i chwałę Nieba,
Anioł, jako żywy, śpiewa!

3. Dałeś nam się cieszyć Boże,
z Tobą smutno być nie może.
Powiedz jak dziękować mamy –
Tobie gramy i śpiewamy.
To na cześć i chwałę Nieba,
Anioł, jako żywy, śpiewa!

860. PŁYNĄ STATKI Z BANANAMI (523)

Płyną statki z bananami w siną dal, **C F C**
Łabidu daj daj, łabidu daj, **F C G C**
a każdy ładowacz śpiewa tak:
łabidu daj daj, łabidu daj.
Podaj, podaj, podaj mi, podaj bananów kosz. /x2

861. PODAJ RĘKĘ SWEMU BRATU (527)

Ref. Podaj rękę swemu bratu, **D e A D h**
niechaj nikt nie czuje się sam. **e A D h**
Chrystus przyszedł pokój dać światu **e Fis$_7$ h**
i ten pokój zostawia nam. **G A D**

1. Jesteś, Panie, Chlebem życia, **A D**
jako pokarm dajesz się nam. **e A**
I zaprawdę ten, kto wierzy w Ciebie, **e A fis G**
życie wieczne ma. /x2 **A D**

2. Chcemy, Panie, naszym braciom
Twoją miłość i pokój dać.
Aby wszyscy ludzie poznawali
uczniów Twoich w nas. /x2

862. ŚWIĘTY UŚMIECHNIĘTY (659)

Ref. Taki duży, taki mały może świętym być. **C d G**
Taki gruby, taki chudy może świętym być.
Taki ja i taki Ty, może świętym być.
Taki ja i taki Ty, może świętym być.

1. Święty kocha Boga, życia mu nie szkoda, **a G a**
kocha bliźniego jak siebie samego. /x2 **F E$_7$**

2. Kto się nawróci, ten się nie smuci, **a G a**
każdy święty chodzi uśmiechnięty. **F E$_7$**
Tylko nawrócona jest zadowolona,
każda święta chodzi uśmiechnięta.

3. Nic nie potrzebuje, zawsze się raduje,
bo święta załoga kocha tylko Boga. /x2

4. Gdzie można dzisiaj świętych zobaczyć?
Są między nami w szkole i w pracy. /x2

863. TATO (NIE BOJĘ SIĘ, GDY CIEMNO JEST) (668)

Ref. Nie boję się, gdy ciemno jest,	**D A D**
Ojciec za rękę prowadzi mnie. /x2	**G A**
1. Dziękuję Ci, Tato, za wszystko co robisz,	**h_7 D**
że bawisz się ze mną, na rękach mnie nosisz.	**G D A**
Dziękuję Ci, Tato, i wiem to na pewno,	**h_7 D**
przez cały dzień czuwasz nade mną.	**G A**
2. Czasem się martwię, czegoś nie umiem,	
Ty mnie pocieszasz i mnie rozumiesz.	
Śmieję się głośno, kiedy żartujesz,	
bardzo Cię kocham i potrzebuję.	
3. Nasz Ojciec mieszka w niebie,	**G D A**
kocha mnie i Ciebie.	**G D A**
On nas kocha, kocha mnie i Ciebie.	**G D h A fis**
4. Sanki są w zimie, rower jest w lato.	**h D**
Mama, to nie jest to samo, co Tato.	**G A**

864. TYŚ JAK SKAŁA (694)

Tyś jak skała, Tyś jak wzgórze,	**D G D**
Panie nasz, Boże nasz.	**D A D**
Tyś jak wiatr w swej naturze,	
Tyś jest stwórcą wszystkich nas.	
Światłem swym rozświetlasz drogę,	
która prosto wiedzie nas.	
Tam, gdzie źródło Twej miłości,	
gdzie radośnie płynie czas.	
Łamdarej, łamdało. /x2	

865. W MOIM SERCU MIESZKA BÓG (723)

W moim sercu mieszka Bóg,	**D fis**
a Jego flagą radość jest, /x2	**G A**
a Jego flagą radość jest.	**G A**
Podniosę flagę wysoko, wysoko. /x2	**D fis G A**
Niech pozna, pozna cały świat. /x2	**G A G A**
Niech wszyscy ludzie zobaczą, zobaczą, /x2	**D fis G A**
że Pan mieszka w sercu mym.	**G A G A**

KOLĘDY

866. A WCZORA Z WIECZORA (814)

1. A wczora z wieczora, a wczora z wieczora, **C G C e A**
z niebieskiego dwora, z niebieskiego dwora. **d G C G C**
Przyszła nam nowina, przyszła nam nowina:
Panna rodzi Syna, Panna rodzi Syna.

2. Boga prawdziwego,
nieogarnionego.
Za wyrokiem Boskim,
w Betlejem żydowskim.

3. Pastuszkowie mali
w polu wtenczas spali.
Gdy Anioł z północy
światłość z nieba toczy

4. Chwałę oznajmując,
szopę pokazując.
Chwałę Boga tego,
dziś nam zrodzonego.

5. „Tam Panna Dzieciątko,
miłe Niemowlątko,
uwija w pieluszki,
pośpieszcie pastuszki!”

6. Natychmiast pastuszy
śpieszą z całej duszy,
weseli bez miary,
niosą z sobą dary.

7. Mądrości druhowie,
z daleka królowie,
pragną widzieć swego
Stwórcę przedwiecznego.

8. Dziś Mu pokłon dają
w ciele oglądają.
Każdy się dziwuje,
że Bóg nas miłuje.

9. I my też pośpieszmy,
Jezusa ucieszmy,
ze serca darami:
modlitwą, cnotami.

10. Jezu najmilejszy,
ze wszech najwdzięczniejszy,
zmiłuj się nad nami,
grzesznymi sługami.

867. ACH UBOGI ŻŁOBIE (815)

1. Ach ubogi żłobie, **D G**
cóż ja widzę w tobie? **D A**
Droższy widok niż ma niebo, **G D**
w maleńkiej osobie./x2 **A D**

2. Zbawicielu drogi, **D G**
jakżeś to ubogi. **D A**
Opuściłeś śliczne niebo, **G D**
obrałeś barłogi. /x2 **A D**

3. Czyżeś nie mógł Sobie,
w największej ozdobie,
obrać pałacu drogiego,
nie w tym leżeć żłobie? /x2

4. Gdy na świat przybywasz,
grzechy z niego zmywasz.
A na zmycie tej sprośności,
gorzkie łzy wylewasz. /x2

5. Na twarz upadamy,
czołem uderzamy,
witając Cię w tej stajence,
między bydlętami. /x2

6. Zmiłuj się nad nami,
obmyj z grzechów łzami.
Przyjmij serca, te skruszone,
które Ci składamy. /x2

868. ANIOŁ PASTERZOM MÓWIŁ (816)

1. Anioł pasterzom mówił: **C G C G C**
Chrystus się wam narodził **C F G D G**
w Betlejem, nie bardzo podłym mieście, **C F C F C G**
narodził się w ubóstwie, **C F C G**
Pan wszego stworzenia. **C F G C**

2. Chcąc się dowiedzieć tego
poselstwa wesołego,
bieżeli do Betlejem skwapliwie.
Znaleźli Dziecię w żłobie,
Maryję z Józefem.

3. Taki Pan chwały wielkiej
uniżył się Wysoki.
Pałacu kosztownego żadnego
nie miał zbudowanego,
Pan wszego stworzenia.

4. O dziwne narodziny,
nigdy nie wysłowione.
Poczęła Panna Syna w czystości,
porodziła w całości,
panieństwa swojego.

5. Już się ono spełniło,
co pod figurą było:
Aarona różdżka ona zielona
stała się nam kwitnąca
i owoc rodząca.

6. Słuchajcież Boga Ojca,
jako wam Go zaleca:
Ten ci jest Syn najmilszy, jedyny,
w raju wam obiecany,
Tego wy słuchajcie.

7. Bogu bądź cześć i chwała,
która byś nie ustała.
Jako Ojcu, tak i Jego Synowi,
i Świętemu Duchowi,
w Trójcy jedynemu.

869. BÓG SIĘ RODZI (817)

1. Bóg się rodzi, moc truchleje,	**C F**
Pan niebiosów obnażony!	**C G**
Ogień krzepnie, blask ciemnieje,	**C F**
ma granice nieskończony.	**C G**
Wzgardzony, okryty chwałą,	**d C**
śmiertelny, Król nad wiekami.	**d C**
A Słowo Ciałem się stało i mieszkało między nami.	**d C A_7 d G C**

2. Cóż masz Niebo, nad ziemiany?
Bóg porzucił szczęście Swoje.
Wszedł między lud ukochany,
dzieląc z nim trudy i znoje.
Niemało cierpiał, niemało,
żeśmy byli winni sami.
A Słowo...

3. W nędznej szopie urodzony,
żłób Mu za kolebkę dano!
Cóż jest, czym był otoczony?
Bydło, pasterze i siano.
Ubodzy, was to spotkało,
witać Go przed bogaczami.
A Słowo...

4. Podnieś rękę, Boże Dziecię,
błogosław ojczyznę miłą.
W dobrych radach, w dobrym bycie,
wspieraj jej siłę swą siłą.
Dom nasz i majętność całą,
i wszystkie wioski z miastami!
A Słowo...

870. BRACIA, PATRZCIE JENO (853)

1. Bracia, patrzcie jeno, jak niebo goreje!	**G**
Znać, że coś dziwnego, w Betlejem się dzieje.	**G**
Rzućmy budy, warty, stada,	**D A D A**
niechaj nimi Pan Bóg włada.	**D A D A D**
A(a) my(y) do Betlejem, a my do Betlejem,	**G G D G**
do Betlejem.	**G D G**

2. Patrzcie, jak tam gwiazda światłem swoim miga,
pewnie dla uczczenia Pana swego ściga.
Krokiem śmiałym i wesołym,
śpieszmy i uderzmy czołem.
Prze(e)d Pa(a)nem w Betlejem, przed Panem w Betlejem,
w Betlejem.

3. Wszakże powiedziałem, że cuda ujrzymy: **G**
Dziecię, Boga świata, w żłobie zobaczymy. **G**
Patrzcie, jak biednie okryte, **D A D A**
w żłóbku Panię znakomite. **D A D A D**
W szo(o)pie(e) przy Betlejem, w szopie przy Betlejem, **G G D G**
przy Betlejem. **G D G**

4. Jak prorok powiedział: Panna zrodzi Syna,
dla ludu całego szczęśliwa nowina.
Nam zaś radość w tej tu chwili,
gdyśmy Pana zobaczyli.
W szo(o)pie(e) przy Betlejem, w szopie przy Betlejem,
przy Betlejem.

5. Obchodząc pamiątkę odwiedzin pasterzy,
każdy czciciel Boga, co w Chrystusa wierzy.
Niech się cieszy i raduje,
że Zbawcę swego znajduje.
W szo(o)pie(e) przy Betlejem, w szopie przy Betlejem,
przy Betlejem.

871. CICHA NOC (818)

1. Cicha noc, święta noc! Pokój niesie ludziom wszem. **G a D G**
A u żłóbka Matka Święta, czuwa sama uśmiechnięta, **C G C G**
nad Dzieciątka snem, nad Dzieciątka snem. **a D G e G D G**

2. Cicha noc, święta noc! Pastuszkowie od swych trzód
biegną wielce zadziwieni, za anielskim głosem pieni,
gdzie się spełnił cud, gdzie się spełnił cud.

3. Cicha noc, święta noc! Narodzony Boży Syn,
Pan wielkiego majestatu, niesie dziś całemu światu
odkupienie win, odkupienie win.

4. Cicha noc, święta noc! Jaki w tobie dzisiaj cud.
W Betlejem Dziecina święta, wznosi w górę swe rączęta,
błogosławi lud, błogosławi lud.

872. DO SZOPY, HEJ PASTERZE (819)

1. Do szopy, hej pasterze, **D A**
do szopy, bo tam cud! **A D**
Syn Boży w żłobie leży, **D A**
by zbawić ludzki ród. **A D**

Ref. Śpiewajcie Aniołowie, **D A**
pasterze grajcie Mu. **G D**
Kłaniajcie się Królowie, **h e**
nie budźcie Go ze snu! **A D**

2. Padnijmy na kolana,
to Dziecię to nasz Bóg.
Witajmy swego Pana,
wdzięczności złóżmy dług.

3. Boże niepojęty, kto
pojmie miłość Twą?
Na sianie wśród bydlęty,
masz tron i służbę swą.

4. Jezuniu mój najsłodszy,
Tobie oddaję się.
O skarbie mój najdroższy,
racz wziąć na własność mnie.

873. DZISIAJ W BETLEJEM WESOŁA NOWINA (820)

1. Dzisiaj w Betlejem /x2 wesoła nowina, **D G D A_7**
że Panna czysta /x2 porodziła Syna. **D G D A_7**

Ref. Chrystus się rodzi, nas oswobodzi, **A D**
Anieli grają, Króle witają. **A D**
Pasterze śpiewają, bydlęta klękają, **D**
cuda, cuda ogłaszają. /x2 **D G D A_7 D**

2. .Maryja Panna /x2 Dzieciątko piastuje
i Józef święty /x2 Ono pielęgnuje.

3. Choć w stajeneczce /x2 Panna Syna rodzi.
Przecież On wkrótce /x2 ludzi oswobodzi.

4. I trzej Królowie /x2 od wschodu przybyli.
I dary Panu /x2 kosztowne złożyli.

874. DZIŚ W STAJENCE (821)

1. Dziś w stajence mały Jezus się narodził — **D fis G A**
i pobożnie swoje małe rączki złożył. — **D fis G A**
Chociaż jest maleńki, błogosławi już — **Fis h G**
wszystkim, którzy zaśpiewali Mu. — **D A D**

Ref. Zaśpiewajmy kolędę Jezusowi dziś, — **D G A D**
niech kolęduje z nami cała ziemia. — **G A D A**
Zaśpiewajmy kolędę Jezusowi dziś, — **D G A D**
niech kolęduje z nami cały świat. — **e A D**

2. W takt kolędy wieją wiatry, szumią drzewa,
cały świat kolędy Jezusowi śpiewa.
Niech kolędy nuta mocno w świecie brzmi,
maleńkiemu Jezusowi dziś.

3. In exelsis Deo - śpiewajmy do Pana,
a śpiewając - Gloria - zegnijmy kolana.
Wielka radość dzisiaj ogarnęła nas,
zaśpiewajmy Bogu jeszcze raz.

875. GDY SIĘ CHRYSTUS RODZI (822)

1. Gdy się Chrystus rodzi i na świat przychodzi, — **C F G C A_7 d G C**
ciemna noc w jasności promienistej brodzi. — **C F G C A_7 d G C**
Aniołowie się radują, pod niebiosy wyśpiewują! — **G C G C**
Gloria, Gloria, Gloria in excelsis Deo. /x2 — **C F G G_7 C F C G C**

2. Mówią do pasterzy, którzy trzód swych strzegli,
aby do Betlejem czym prędzej pobiegli.
Bo się narodził Zbawiciel, wszego świata Odkupiciel!
Gloria, Gloria, Gloria in excelsis Deo. /x2

3. O niebieskie duchy i posłowie nieba,
powiedzcież wyraźniej, co nam czynić trzeba.
Bo my nic nie pojmujemy, ledwo ze strachu żyjemy!
Gloria, Gloria, Gloria in excelsis Deo. /x2

4. Idźcież do Betlejem, gdzie Dziecię zrodzone,
w pieluszki powite, w żłobie położone.
Oddajcie mu pokłon Boski, On osłodzi wasze troski!
Gloria, Gloria, Gloria in excelsis Deo. /x2

876. GDY ŚLICZNA PANNA (823)

1. Gdy śliczna Panna Syna kołysała, **F C F d g C C_7 F**
z wielkim weselem tak Jemu śpiewała: **F C F d g C C_7 F**
Lili lili laj, moje Dzieciąteczko, **F g C B F**
lili lili laj, śliczne Paniąteczko. **d B b F g C F**

2. Wszystko stworzenie, śpiewaj Panu swemu,
pomóż w radości wielkiej sercu memu.
Lili lili laj, wielki Królewicu,
lili lili laj, niebieski Dziedzicu.

3. Cicho wietrzyku, Cicho południowy, *(Sypcie się z nieba, śliczni Aniołowie)*
Cicho powiewaj, jeśli Panicz goły *(Śpiewajcie Panu, niebiescy duchowie)*
Lili lili laj, mój wonny Kwiateczku,
lili lili laj, w ubogim żłóbeczku.

4. Nic mi nie mówisz, o kochanie moje!
Przecież pojmuję w sercu słowa Twoje!
Lili lili laj, o Boże wcielony,
lili lili laj, nigdy nie zmierzony.

877. GORE GWIAZDA (824)

1. Gore gwiazda Jezusowi w obłoku, w obłoku, **e a e H_7**
Józef z Panną asystują przy boku, przy boku. **e a e H_7**

Ref. Hejże ino dyna, dyna, narodził się Bóg Dziecina, **e a e a**
w Betlejem, w Betlejem. /x2 **e a H_7 e**

2. Wół i osioł w parze, służą przy żłobie, przy żłobie,
huczą, buczą delikatnej osobie, osobie.

3. Pastuszkowie z podarunki przybiegli, przybiegli,
w koło szopę o północy oblegli, oblegli.

4. Anioł Pański sam ogłosił te dziwy, **e a e H_7**
których oni nie słyszeli jak żywi, jak żywi. **e a e H_7**

5. Anioł Pański kuranciki wycina, wycina,
stąd pociecha dla człowieka jedyna, jedyna.

6. Już Maryja Jezuleńka powiła, powiła,
stąd wesele i pociecha nam miła, nam miła.

878. HEJ, W DZIEŃ NARODZENIA (825)

1. Hej, w dzień narodzenia Syna Jedynego, **C G C**
Ojca Przedwiecznego, Boga Prawdziwego. **C G C**
Wesoło śpiewajmy, chwałę Bogu dajmy. **d C G**
Hej, kolęda, kolęda! /x2 **C G C**

2. Panna porodziła niebieskie Dzieciątko,
w żłobie położyła małe Pacholątko.
Pasterze śpiewają, na multankach grają.
Hej, kolęda! Kolęda! /x2

3. Skoro pastuszkowie o tym usłyszeli,
zaraz do Betlejem czym prędzej bieżeli.
Witając Dzieciątko, małe Pacholątko.
Hej, kolęda! Kolęda! /x2

4. Kuba nieboraczek nierychło przybieżał, **C G C**
śpieszno bardzo było, wszystkiego odbieżał. **C G C**
Panu nie miał co dać, kazali mu śpiewać. **d C G**
Hej, kolęda! Kolęda! /x2 **C G C**

5. Dobył tak wdzięcznego głosu baraniego,
że się Józef stary przestraszył od niego.
Już uciekać myśli, ale drudzy przyszli.
Hej, kolęda! Kolęda! /x2

6. Mówi mu Staruszek: „Nie śpiewaj tak pięknie,
bo się głosu twego Dzieciątko przelęknie.
Lepiej Mu zagrajcie, Panu chwałę dajcie”.
Hej, kolęda! Kolęda! /x2

879. HOJKA (826)

1. Hojka, hojka, zieleni się trowka, zieleni się trowka, **C F C F C**
siedzom sobie pastuszkowie, jedzom kaszym z gorka./x2 **F C G C**

2. Przyszeł do nich janioł i tak im powiedział,
że się Jezusek narodził, co by każdy wiedział.

3. Łoni się go zlynkli, na kolana klynkli,
wsiecki łyżki i ważyszki wypadły im z rynki.

4. Wypadły im z rynki, jak się dowiedzieli
i z darami do Betlejym wsiecy pobieleli.

880. JAKAŚ ŚWIATŁOŚĆ NAD BETLEJEM SIĘ ROZCHODZI (827)

1. Jakaś światłość nad Betlejem się rozchodzi, **D G D A**
w środku nocy przerażony świat się budzi. **G D E_7 A**
Dzisiaj Chrystus tutaj właśnie się narodził, **D G D A**
do nas przyszedł, bo ukochał wszystkich ludzi. **G D E A**

Ref. Teraz śpij, Dziecino mała, **D H_7 e**
teraz śpij, Dziecino miła. **A D**
Ziemia bogactw Ci nie dała, **D H_7 e**
bo bez Ciebie biedną była. **A D**

2. Już pasterze, prości ludzie, biegną z dala,
oddać pokłon Tobie Panu nad panami.
Mówią sobie: „Jakaż łaska nas spotkała,
że Bóg przyszedł, że chce zostać razem z nami”.

3. Z wschodnich krain przyszli jeszcze Trzej Królowie,
każdy myślał: „Coś wielkiego dziś zobaczę”.
Lecz zdziwili się ci wielcy monarchowie,
że ich król jest malusieńki i że płacze.

Ref. Nie płacz już, Dziecino mała,
nie płacz już, Dziecino miła.
Ziemia tym Cię zasmuciła,
że tak mocno w grzech utkwiła.

881. JEST TAKI DZIEŃ (231)

1. Jest taki dzień, bardzo ciepły, choć grudniowy. **D fis G D A**
Dzień, zwykły dzień, w którym gasną wszelkie spory. **D fis G D A**
Jest taki dzień, w którym radość wita wszystkich. **D fis G D A**
Dzień, który już każdy z nas zna od kołyski. **D fis G D A**

Ref. Niebo ziemi, niebu ziemia, **G D G D**
wszyscy wszystkim ślą życzenia. **G D e A**
Drzewa ptakom, ptaki drzewom, **G D G D**
tchnienie wiatru płatkom śniegu. **G D e A D**

2. Jest taki dzień, tylko jeden, raz do roku. **D fis G D A**
Dzień, zwykły dzień, który liczy się od zmroku. **D fis G D A**
Jest taki dzień, gdy jesteśmy wszyscy razem. **D fis G D A**
Dzień, piękny dzień, dziś nam rok go niesie w darze. **D fis G D A**

Ref. Niebo ziemi, niebu ziemia, **G D G D**
wszyscy wszystkim ślą życzenia. **G D e A**
A gdy wszyscy usną wreszcie, **G D G D**
noc igliwia zapach niesie. **G D e A D**

882. JEZU ŚLICZNY KWIECIE (854)

1. Jezu śliczny kwiecie, **D G A h_7 A**
zjawiony na świecie! **D G A D**
A czemuż się w zimnie rodzisz, **D fis G A**
ciężki mróz na się przywodzisz, **D fis G A**
nie na ciepłem lecie! **D G A h A**
nie na ciepłem lecie! **D G A D**

2. Jezu niepojęty, czemu nie z panięty.
Nie w pałacuś jest złożyny, w lichej szopie narodzony
i między bydlęty! /x2

3. Niewinny Baranku, drżysz na gołem sianku.
Czem nie w złotej kolebeczce, Czem nie w złotej kolebeczce,
niewinny Baranku. /x2

4. Śliczna jak lilija, panienka Maryja.
Cała piękna jako róża, nie szuka pańskiego łoża,
w żłobeczku powija. /x2

5. Anioł z nieba budzi najprzód prostych ludzi:
„Pastuszkowie, prędzej wstajcie, w szopie Pana przywitajcie,
co się dla was trudzi”. /x2

6. Pastuszkowie mali prędko się zebrali.
To z muzyką, to z pieśniami, to z różnemi ofiarami,
Panu cześć dawali. /x2

7. Jezu kochany, nam z nieba zesłany.
Przez Twe święte Narodzenie, daj szczęśliwe powodzenie,
żywot pożądany. /x2

883. JEZUS MALUSIEŃKI (828)

1. Jezus malusienki, leży wśród stajenki. **a E a E**
Płacze z zimna, nie dała Mu Matula sukienki. /x2 **d C d G C**

2. Bo uboga była, rąbek z głowy zdjęła,
w który Dziecię owinąwszy, siankiem Je okryła. /x2

3. Nie ma kolebeczki, ani poduszeczki,
we żłobie Mu położyła siana pod główeczki. /x2

4. Dziecina się kwili, Matusieńka lili,
w nóżki zimno, żłóbek twardy, stajenka się chyli. /x2

5. Matusia truchleje, serdeczne łzy leje,
o mój Synu, wola Twoja, nie moja się dzieje. /x2

884. JEZUSA NARODZONEGO (829)

1. Jezusa narodzonego wszyscy witajmy, **D G D A_7 D**
Jemu po kolędzie dary wzajem oddajmy. **D G D A_7 D**
Oddajmy wesoło, skłaniajmy swe czoło, **D G e A**
skłaniajmy swe czoło Panu naszemu. **h G A_7 D**

2. Oddajmy za złoto wiarę, czyniąc wyznanie,
że to Bóg i człowiek prawy leży na sianie.
Oddajmy wesoło, skłaniajmy swe czoło,
skłaniajmy swe czoło Panu naszemu.

3. Oddajmy też za kadzidło Panu nadzieję,
że Go będziem widzieć w niebie, mówiąc to śmiele.
Oddajmy wesoło, skłaniajmy swe czoło,
skłaniajmy swe czoło Panu naszemu.

4. Oddajmy za mirrę miłość na dowód tego, **D G D A_7 D**
że Go nad wszystko kochamy, z serca całego. **D G D A_7 D**
Oddajmy wesoło, skłaniajmy swe czoło, **D G e A**
skłaniajmy swe czoło Panu naszemu. **h G A_7 D**

5. Przyjmij Jezu, na kolędę te nasze dary,
przyjmij serca, dusze nasze za swe ofiary.
Byśmy kiedyś w niebie, posiąść mogli Ciebie,
posiąść mogli Ciebie na wieki wieków.

885. KOLĘDA DLA NIEOBECNYCH (830)

1. A nadzieja znów wstąpi w nas, **D A h_7**
nieobecnych pojawią się cienie. **G A D**
Uwierzymy kolejny raz **D A h_7**
w jeszcze jedno Boże Narodzenie. **G A D**
I choć przygasł świąteczny gwar, **G D**
bo zabrakło znów czyjegoś głosu. **G A**
Przyjdź tu do nas i z nami trwaj **D A h_7**
wbrew tak zwanej ironii losu. **G A D**

Ref. Przyjdź na świat, by wyrównać rachunki strat, **D A**
żeby zająć wśród nas puste miejsce przy stole. **G A D**
Jeszcze raz pozwól cieszyć się dzieckiem w nas **D A**
i zapomnieć, że są puste miejsca przy stole. **G A D**

2. Daj nam wiarę, że to ma sens,
że nie trzeba żałować przyjaciół,
że gdziekolwiek są, dobrze im jest,
bo są z nami, choć w innej postaci.
I przekonaj, że tak ma być,
że po głosach tych wciąż drży powietrze,
że odeszli po to, by żyć
i tym razem będą żyć wiecznie.

886. LULAJ, ŚPIJ MALEŃKI (831)

1. Lulaj, śpij maleńki, w cieple małej stajenki – **D G D G**
oczka zmruż, jutro znowu dzień cały **D D_7 G A A_7**
będą świat oglądały - wielki świat. **D G D D_7**

2. Lulaj, popatrz, gwiazda, która dotąd tak jasna –
zgasła już, cicho jest w stajeneczce.
Nawet śpią przy żłóbeczku - osioł, wół.

3. Lulaj, śpij maleńki, w cieple małej stajenki –
zaśnij wnet za stajenką, śnieg biały
już okrywa świat cały - biały w krąg.

4. Lulaj, śpij maleńki, w cieple małej stajenki –
zaśnij już, chustą swą cię otulę,
do swej piersi przytulę - cicho sza.

887. LULAJŻE, JEZUNIU (832)

1. Lulajże Jezuniu, moja perełko,	**C d G G_7 C**
lulaj ulubione me pieścidełko.	**a d G G_7 C**
Lulajże, Jezuniu, lulajże, lulaj,	**C F d C**
a Ty Go, Matulu, w płaczu utulaj.	**a d G G_7 C**

2. Zamknijże znużone płaczem powieczki,
utulże zemdlone łkaniem usteczki.
Lulajże, Jezuniu, lulajże, lulaj,
a Ty Go, Matulu, w płaczu utulaj.

3. Lulajże, piękniuchny nasz Aniołeczku,
lulajże, wdzięczniuchny świata Kwiateczku.
Lulajże Jezuniu, lulajże, lulaj,
a Ty Go, Matulu, w płaczu utulaj.

888. MALEŃKI JEZU (833)

1. Maleńki Jezu, przychodzisz zbawić świat,	**C F G F G C**
bo na nim ciągle tak wiele jeszcze zła.	**C F G F G C**
Ref. Maleńki Jezu, zostań tu,	**e F G C**
zamieszkaj w każdym z nas.	**F G C**
Niech w naszych sercach żyje Bóg,	**e F G a**
na zawsze w każdy czas.	**D G C**

2. Maleńki Jezu, w Betlejem rodzisz się,
by wszystkim ludziom otworzyć serce swe.

3. Maleńkie Dziecię, przychodzisz do nas,
bo dobrym uczynkiem Ty pragniesz zwyciężyć zło.

889. MARIO, CZY JUŻ WIESZ

Mario czy już wiesz,	**a**
Kim okaże się twój syn, twój mały chłopiec?	**G F E**
Mario czy ty wiesz,	**a**
Że te stópki dwie po wodzie będą kroczyć?	**G F E**
Czy ty wiesz,	**F**
Że ta mała dłoń powstrzyma wielki wiatr?	**G C $G_{/H}$ a**
Że dałaś życie temu, kto tobie życie da?	**d E**

Mario czy ty wiesz,	**a**
Że pewnego dnia przywróci wzrok ślepemu?	**G F E**
Mario czy już wiesz	**a**
Że twój synek ma wybawić nas od złego?	**G F E**
Czy ty wiesz	**F**
że twój chłopiec już niebiańskie ścieżki zna	**G C $G_{/H}$ a**
Że patrząc w jego oczy - najświętszą widzisz twarz	**d E**
Mario, mario	**a G F E**
Ślepemu wzrok,	**F**
Głuchemu dźwięk,	**G**
Zmarłemu życia dar.	**C $G_{/H}$ a**
Chromemu krok,	**F**
Niememu pieśń,	**G**
Przynosi Chrystus Pan.	**a E**
Mario czy ty wiesz	**a**
Kim naprawdę jest maleńki twój bohater?	**G F E**
Mario czy ty wiesz,	**a**
że pewnego dnia On rządzić będzie światem?	**G F E**
Czy ty wiesz,	**F**
że to właśnie on pokona grzech i śmierć?	**G C $G_{/H}$ a**
Dziecko śpiące w twych ramionach, na imię ma	**d E**
"Jam jest"!	**a G F E_7 a**

890. MĘDRCY ŚWIATA, MONARCHOWIE (834)

1. Mędrcy świata, monarchowie,	**A D A**
gdzie spiesznie dążycie?	**h E_7 A**
Powiedzcież nam Trzej Królowie,	**A A_7 D Gis_7**
chcecie widzieć Dziecię?	**A h E A**
Ono w żłobie nie ma tronu i berła nie dzierży,	**E A h A E**
a proroctwo Jego zgonu	**A A_7 D Gis_7**
już się w świecie szerzy. /x2	**A h E A**

2. Mędrcy świata, złość okrutna
Dziecię prześladuje.
Wieść okropna, wieść to smutna,
Herod spisek knuje.
Nic monarchów nie odstrasza,
do Betlejem spieszą.
Gwiazda Zbawcę im ogłasza,
nadzieją się cieszą. /x2

3. Przed Maryją stoją społem,
niosą Panu dary.
Przed Jezusem biją czołem,
składają ofiary.
Trzykroć szczęśliwi Królowie,
któż wam nie zazdrości?
Cóż my damy, kto nam powie,
pałając z miłości. /x2

891. MIZERNA, CICHA STAJENKA LICHA (835)

1. Mizerna, cicha stajenka licha, **e a e H_7**
pełna niebieskiej chwały. **e C G H_7**
Oto leżący, przed nami śpiący **e a e H_7**
w promieniach Jezus mały. **e C G H_7 e**

2. Nad Nim Anieli w locie stanęli i pochyleni klęczą.
Z włosy złotymi, z skrzydły białymi, pod malowaną tęczą.

3. Wielkie zdziwienie, wszystkie stworzenie, cały świat oniemiały.
Mądrość Mądrości, Światłość Światłości, Bóg człowiek tu wcielony.

4. I oto mnodzy ludzie ubodzy, chcący oglądać Pana.
Pełni natchnienia, pełni zdziwienia, upadli na kolana.

5. Oto Maryja, czysta Lilija, przy Niej staruszek drżący.
Stoją przed nami, przed pastuszkami, tacy uśmiechający.

6. Długo czekali, długo wzdychali, aż niebo rozgorzało.
Piekło zawarte, niebo rozdarte, Słowo się Ciałem stało.

7. Hej, ludzie prości, Bóg z nami gości, skończony czas niedoli.
On daje siebie, chwała na Niebie, mir ludziom dobrej woli.

892. NA TYM NIEBIE (836)

1. Na tym niebie gwiazdeczka świeci, **C F G C**
bardzo się dziwią starzy i dzieci. **C G F C**
Co tam wysoko po niebie świeci,
to chyba janioł po niebie leci.

2. Janioł leci, a za nim gwiazda,
narodził się największy gazda.
Będzie posoł łowce po świecie,
do Betlejemu zaraz pójdzieci.

3. Tak jak postali se zaśpiewali,
kolęda, kolęda pójdziemy dalej.
Poszli po świecie, rozpowiadali,
o narodzeniu kolędę dali.

4. I się nie martwcie, że nic nie mocie,
piszczołki weźcie i mu zogrojcie.
Czego byśmy wam tu życzyli,
byście wolę Bożą pełnili.

893. NIE BYŁO MIEJSCA DLA CIEBIE (837)

1. Nie było miejsca dla Ciebie,	**d A**
w Betlejem w żadnej gospodzie.	**A d**
I narodziłeś się Jezu,	**d A**
w stajni, w ubóstwie i chłodzie.	**A d**
Nie było miejsca, choć zszedłeś,	**F C**
jako Zbawiciel na ziemię,	**g d**
by wyrwać z czarta niewoli	**d A**
nieszczęsne Adama plemię.	**A d**

2. Nie było miejsca, choć chciałeś
ludzkość przytulić do łona
i podać z krzyża grzesznikom
zbawcze, skrwawione ramiona.
Nie było miejsca, choć szedłeś
ogień miłości zapalić
i przez swą mękę najdroższą,
świat od zagłady ocalić.

3. Gdy liszki mają swe jamy
i ptaszki swoje gniazdeczka,
dla Ciebie brakło gospody,
Tyś musiał szukać żłóbeczka.
A dzisiaj, czemu wśród ludzi
tyle łez, jęków, katuszy?
Bo nie ma miejsca dla Ciebie
w niejednej człowieczej duszy!

4. Nie było miejsca, choć chciałeś	**d A**
Wszystkim otworzyć swe serce	**A d**
I kres położyć miłośnie	**d A**
ludzkiej nędzy, poniewierce	**A d**
A dzisiaj, czemu wśród ludzi	**F C**
tyle łez, jęków, katuszy?	**g d**
Bo nie ma miejsca dla Ciebie	**d A**
w niejednej człowieczej duszy!	**A d**

894. NOWY ROK BIEŻY (838)

1. Nowy Rok bieży, w jasełkach leży, a kto, kto? **E H_7 B_7 H_7**
Dzieciątko małe, dajcie Mu chwałę na ziemi./x2 **E A H E H_7 E**

2. Leży Dzieciątko jako jagniątko, a gdzie, gdzie?
W Betlejem mieście, tam się pośpieszcie, znajdziecie. /x2

3. Jak Go poznamy, gdy Go nie znamy, Jezusa?
Podło uwity, nie w aksamity, ubogo. /x2

4. Wół, osioł ziewa, parą zagrzewa, a jakoż?
Klęcząc, padając, chwałę oddając przy żłobie. /x2

5. Anieli grają, wdzięcznie śpiewają, a jak, jak?
Niech chwała będzie zawsze i wszędzie Dzieciątku. /x2

6. Królowie jadą z wielką gromadą, a skąd, skąd?
Od wschodu słońca, szukają końca zbawienia./x2

7. Skarb otwierają, dary dawają, a komu? **E H_7 B_7 H_7**
Wielcy królowie, możni panowie Dzieciątku. /x2 **E A H E H_7 E**

8. Pójdźcie, kapłani, do tejże stajni, a proście.
Niech w rękach waszych, a ustach naszych, Bóg rośnie! /x2

9. Pójdź miła młodzi, Jezus się rodzi w stajence.
Byś wzięła, prosi, rączki podnosi dziecięce./x2

10. Pójdźcie, panienki, do tej stajenki, klęknijcie!
Wam Oblubieniec da rajski wieniec, dziękujcie! /x2

11. W organy grajcie, dziatki śpiewajcie, hej, hej, hej!
Wdzięcznymi głosy, aż pod niebiosy wsławiajcie. /x2

895. O GWIAZDO BETLEJEMSKA (839)

1. O gwiazdo Betlejemska, **E H E E_7**
zaświeć na niebie mym. **A H E**
Tak szukam Cię wśród nocy, **E H E E_7**
tęsknię za światłem Twym. **A H E**
Zaprowadź do stajenki, **cis gis**
leży tam Boży Syn, **cis gis**
Bóg - człowiek z Panny świętej, **fis H E E_7**
dany na okup win. **A H E**

2. O nie masz Go już w szopce, **E H E E_7**
nie masz Go w żłóbku tam! **A H E**
Więc gdzie pójdziemy Chryste? **E H E E_7**
Gdzie się ukryłeś nam? **A H E**
Pójdziemy przed ołtarze, **cis gis**
wzniecić miłości żar **cis gis**
i hołd Ci niski oddać: **fis H E E_7**
to jest nasz wszystek dar. **A H E**

3. Ja nie wiem, o mój Panie,
któryś miał w żłobie tron.
Czy dusza moja biedna,
milsza Ci jest, niż on.
Ulituj się nade mną,
błagać Cię kornie śmiem,
gdyś stajnią nie pogardził,
nie gardź i sercem mym.

896. OJ MALUŚKI, MALUŚKI (840)

1. Oj, Maluśki, Maluśki, Maluśki, jako rękawicka. **C G**
Alboli tyz jakoby, jakoby kawałecek smycka. **G C**

Ref. Śpiewajcie i grajcie mu, małemu, małemu. **C G C**

2. Cy nie lepiej by Tobie, by Tobie siedzieć było w niebie.
Wsak Twój Tatuś kochany, kochany nie wyganiał Ciebie.

3. Tam wciornaska wygoda, wygoda, a tu bieda wsędzie.
Ta Ci teraz dokuca, dokuca, ta i potem będzie.

4. Tam Ty miałeś pościółkę, pościółkę i mietkie piernatki.
Tu na to Twej nie stanie, nie stanie ubozuchnej Matki.

5. Tam kukiołki jadałeś, jadałeś z carnuską i miodem.
Tu się tylko zasilać, zasilać musis samym głodem.

6. Tam pijałeś ceć jakie, ceć jakie słodkie małmazje.
Tu się Twoja gębusia, gębusia łez gorskich napije.

7. Tam Ci zawse słuzyły, słuzyły prześlicne janioły. **C G**
A tu lezys sam jeden, sam jeden jako palec goły. **G C**

Ref. Śpiewajcie i grajcie mu, małemu, małemu. **C G C**

8. Hej, co się więc takiego, takiego Tobie, Panie stało.
Ześ się na ten kiepski świat, kiepski świat przychodzić zachciało.

897. PASTERZE MILI (841)

1. Pasterze mili, coście widzieli? **E A E H E**
Widzieliśmy Maleńkiego **H E**
Jezusa narodzonego, **A H E**
Syna Bożego, Syna Bożego. **A H A H E**

2. Co za pałac miał, gdzie gospodą stał?
Szopa bydłu przyzwoita
i to jeszcze źle pokryta,
pałacem była, pałacem była.

3. Jakie łóżeczko, miał Paniąteczko?
Marmur twardy, żłób kamienny,
na tym Depozyt zbawienny,
spoczywał łożu, spoczywał łożu.

4. Co za obicie miało to Dziecię?
Wisząc spod strzech pajęczyna.
Boga i Maryi Syna,
obiciem była, obiciem była.

5. W jakiej odzieży Pan nieba leży?
Za purpurę, perły drogie,
ustroiła Go w ubogie,
pieluszki nędza, pieluszki nędza.

6. Czyli w gospodach? Czy spał w swobodach? **E A E H E**
Na barłogu, ostrym sianie **H E**
delikatne spało Panię, **A H E**
a nie w łabędziach, a nie w łabędziach. **A H A H E**

7. Kto asystował? Kto Go pilnował?
Wół i osioł przyklękali,
parą swą Go ogrzewali,
dworzanie Jego, dworzanie Jego.

8. Jakie kapele nuciły trele?
Aniołowie Mu śpiewali,
my na dudkach przygrywali,
skoczno wesoło, skoczno wesoło.

9. Kto więc śpieszył, by Dziecię cieszył? **E A E H E**
Józef święty z Panieneczką **H E**
melodyjną swą piosneczką **A H E**
Dziecię cieszyli, Dziecię cieszyli. **A H A H E**

10. Jakieście dary dali, ofiary?
Sercaśmy własne oddali,
a odchodząc poklękali,
czołem Mu bili, czołem Mu bili.

898. PÓJDŹMY WSZYSCY DO STAJENKI (842)

1. Pójdźmy wszyscy do stajenki, **G C G C G**
do Jezusa i Panienki. **G C G C G**
Powitajmy Maleńkiego **a_7 D_7 G e**
i Maryję, Matkę Jego. /x2 **a_7 D_7 G (E_7)**

2. Witaj Jezu ukochany,
od patriarchów czekany.
Od proroków ogłoszony,
od narodów upragniony. /x2

3. Witaj Dzieciąteczko w żłobie,
wyznajemy Boga w Tobie.
Coś się narodził tej nocy,
byś nas wyrwał z czarta mocy. /x2

4. Witaj, Jezu nam zjawiony, **G C G C G**
witaj dwakroć narodzony. **G C G C G**
Raz z Ojca przed wieków wiekiem, **a_7 D_7 G e**
a teraz z Matki człowiekiem. /x2 **a_7 D_7 G (E_7)**

5. Kto to słyszał takie dziwy?
Tyś człowiek i Bóg prawdziwy.
Ty łączysz w Boskiej Osobie,
dwie natury różne sobie. /x2

6. Tyś świat stworzył, a świat Ciebie
nie poznał, mając wśród siebie.
Idziesz dla jego zbawienia,
On Ci odmawia schronienia. /x2

7. Za to u świata ubogich,
ale w oczach Twoich drogich.
Pastuszków, którzy czuwali,
wzywasz, by cię przywitali. /x2

899. PRZYBIEŻELI DO BETLEJEM PASTERZE (843)

1. Przybieżeli do Betlejem pasterze, **C F C**
grając skocznie Dzieciąteczku na lirze. **C F C**

Ref. Chwała na wysokości, **C A_7**
Chwała na wysokości, a pokój na ziemi. /x2 **d G C F C G C**

2. Oddawali swe ukłony w pokorze.
Tobie z serca ochotnego, o Boże.

3. Anioł Pański sam ogłosił te dziwy,
których oni nie słyszeli jak żywi.

4. Dziwili się napowietrznej muzyce
i myśleli co to będzie za Dziecię?

5. Oto Mu się wół i osioł kłaniają,
Trzej Królowie podarunki oddają.

6. I Anieli gromadami pilnują, **C F C**
Panna czysta wraz z Józefem piastują. **C F C**

7. Poznali Go Mesyjaszem być prawym,
narodzonym dzisiaj Panem łaskawym.

8. My go także Bogiem, Zbawcą już znamy
i z całego serca wszyscy kochamy.

900. PRZYSTĄPMY DO SZOPY (844)

1. Przystąpmy do szopy, uściskajmy stopy **A D**
Jezusa maleńkiego, **A h E E_7 A**
który swoje Bóstwo wydał na ubóstwo **A D**
dla zbawienia naszego. **A h E E_7 A**
Zawitaj, Zbawco narodzony **A D E**
z przeczystej Panienki. **A E H_7 E**
Gdzie berło, gdzie Twoje korony, **A D**
gdzie berło, gdzie Twoje korony, **E D**
Jezu malusieńki. **A E_7 A**

2. Ten, co wszechświat dzierży,	**A D**
w żłobie dzisiaj leży, ludzkiej pomocy czeka.	**A h E E_7 A**
Jezus, Bóg wcielony, w żłobie wyniszczony	**A D**
dla zbawienia człowieka.	**A h E E_7 A**
O Boże, bądźże pochwalony	**A D E**
za Twe narodzenie!	**A E H_7 E**
Racz zbawić ludzki ród zgubiony,	**A D**
racz zbawić ludzki ród zgubiony,	**E D**
daj duszy zbawienie.	**A E_7 A**

901. SKRZYPI WÓZ (845)

1. Skrzypi wóz, wielki mróz, wielki mróz na ziemi. /x2	**G C D e /x2**
Trzej królowie jadą, złoto, mirrę kładą.	**G D C G**
Hej, kolęda, kolęda. /x2	**C D G**

2. A komóż takiemu, Dzieciątku małemu. /x2
Cóż to za dzieciątko, musi być Paniątko.
Hej, kolęda, kolęda. /x2

3. Pasterze na lirze na skrzypeczkach grali. /x2
W tę stronę do szopy prędko przybiegali.
Hej, kolęda, kolęda. /x2

4. To Jezus maluśki, to Dzieciątko krasne. /x2	**G C D e /x2**
Cichutkie, malutkie, jak słoneczko jasne.	**G D C G**
Hej, kolęda, kolęda. /x2	**C D G**

5. Pójdę do niego poproszę od Niego. /x2
Daj nam Boże Dziecię pokój na tym świecie.
Hej, kolęda, kolęda. /x2

902. ŚWIEĆ, GWIAZDECZKO (846)

1. Zaprowadź mnie prosto do Betlejem, **a G C a**
zaprowadź mnie, gdzie Bóg narodził się. **a G C a**
Zaprowadź mnie, nie mogę spóźnić się, **a G C a**
nie mogę spóźnić się! **a G**

Ref. Świeć gwiazdeczko mała świeć, **C F G**
do Jezusa prowadź mnie. **F G C**

2. Narodził się Bóg, stąpił na Ziemię.
Narodził się, by uratować mnie.
Narodził się i nie zostawił mnie.
I nie zostawił mnie!

3. Czekają tam, Józef i Maryja.
Śpiewają nam, śpiewają gloriia.
To gloriia, święta historiia.
Święta historiia!

903. TRIUMFY KRÓLA NIEBIESKIEGO (847)

1. Triumfy Króla niebieskiego, **G C G C D G**
zstąpiły z nieba wysokiego. **G C G C D G**
Pobudziły pasterzów, dobytku swego stróżów. **D A D D A D**
Śpiewaniem, śpiewaniem, śpiewaniem./x2 **G e D H_7 a_7 D G**

2. Chwała bądź Bogu w wysokości,
a ludziom pokój na niskości.
Narodził się Zbawiciel, dusz ludzkich Odkupiciel.
Na ziemi, na ziemi, na ziemi./x2

3. Zrodziła Maryja Dziewica
wiecznego Boga bez rodzica.
By nas z piekła wybawił, a w niebieskich postawił.
Pałacach, pałacach, pałacach./x2

4. Pasterze w podziwieniu stają,
triumfu przyczynę badają.
Co się nowego dzieje, że tak światłość jaśnieje.
Nie wiedząc, nie wiedząc, nie wiedząc./x2

5. Że to Bóg, gdy się dowiedzieli,
swej trzody w polu odbieżeli.
Spiesząc na przywitanie do Betlejemskiej stajni.
Dzieciątka, dzieciątka, dzieciątka./x2

6. Niebieskim światłem oświeceni, **G C G C D G**
pokornie przed nim uniżeni. **G C G C D G**
Bogiem Go być prawdziwym z serca afektem żywym. **D A D D A D**
Wyznają, wyznają, wyznają./x2 **G e D H_7 a_7 D G**

7. I które mieli z sobą dary
Dzieciątku dają na ofiary:
„Przyjmij, o Narodzony, nas i dar przyniesiony.
Z ochotą, z ochotą, z ochotą”./x2

904. UCIEKALI (699)

1. Tej nocy Anioł przyszedł do Józefa: **a G a**
„Zbudźcie dzieciątko, co tak słodko śpi. **d E**
Judea dziś to niebezpieczna strefa **a G a**
i policzone małych chłopców dni”. **d E a**
Namiestnik Herod ciągle drży w obawie, **G C**
że chociaż władzę dzierży jego dłoń **d B E**
i rzymski cesarz patrzy nań łaskawie, **a G a**
to w rączkach dziecka może kryć się broń. **d E a**

Ref. Uciekali, uciekali, uciekali, **C G a**
na osiołku, przez pustyni żar. **d G**
Jak najdalej, jak najdalej, jak najdalej, **C G a**
ukryć Dziecię, największy ich skarb. **d E a**

2. Ciężko ojczyznę wspominać w pustyni,
mieliśmy jakoś zapewniony byt.
Choć czasem patrol mijał drzwi świątyni,
zawsze się modlić mógł pobożny Żyd.
Lecz może trzeba szlakiem iść wygnania
Tak, jak przodkowie nasi kiedyś szli.
Może nie tu jest Ziemia Obiecana,
może gdzie indziej będzie rósł nasz Syn.

3. Jeszcze nie wiemy co nam przeznaczone,
lecz choć przeczucia czasem dręczą złe.
Ojciec Niebieski weźmie nas w obronę
i znowu Anioł zjawi się we śnie.
Piasek przysypał szlaki do Betlejem,
zabłądzić łatwo, trudny każdy krok.
Tak mało mamy, tylko tę nadzieję,
która rozjaśnia nam codzienny mrok.

905. W GRUDNIOWE NOCE, W ZIMOWE NOCE (848)

1. W grudniowe noce, w zimowe noce — **D e_7**
Dzieciątko Boże z zimna dygoce. — **A D**
Idzie przez pola pokryte szronem, — **h e_7**
wiatr mu wydzwania piosnki znajome. — **A A_7**

Ref. Hej, kolęda, kolęda. — **D**
Hej, kolędy to czas. — **e_7**
Kto ogrzeje rączęta? — **A**
Kto schronienie mu da? — **D**

2. Tyle tych domów i okien tyle,
może Go schronią choćby przez chwilę.
Może przygarną do serca ludzie,
może nakarmią, nim dalej pójdzie.

3. Świeczki się jarzą w świerkach zielonych
i złote gwiazdy wieńczą korony.
Bo zewsząd dzwoni kolęda święta,
lecz o Nim, o Nim nikt nie pamięta.

906. W ŻŁOBIE LEŻY, KTÓŻ POBIEŻY (849)

1. W żłobie leży, któż pobieży — **D A**
kolędować Małemu, — **D G A D**
Jezusowi Chrystusowi — **D A**
dziś nam narodzonemu. — **D G A D**
Pastuszkowie przybywajcie, — **D e**
Jemu wdzięcznie przygrywajcie, — **A D**
jako Panu naszemu./x2 — **G e A D**

2. My zaś sami z piosneczkami,
za wami pospieszymy,
a tak tego Maleńkiego,
niech wszyscy zobaczymy.
Jak ubogo narodzony,
płacze w stajni położony,
więc go dziś ucieszymy./x2

3. Naprzód tedy niechaj wszędy
zabrzmi świat w wesołości,
że posłany jest nam dany
Emanuel w niskości.
Jego tedy przywitajmy,
z aniołami zaśpiewajmy
„Chwała na wysokości”./x2

4. Witaj Panie, cóż się stanie, **D A**
że rozkosze niebieskie **D G A D**
opuściłeś, a zstąpiłeś **D A**
na te niskości ziemskie? **D G A D**
„Miłość moja to sprawiła, **D e**
by człowieka wywyższyła **A D**
pod nieba empirejskie”./x2 **G e A D**

907. WESOŁĄ NOWINĘ, BRACIA SŁUCHAJCIE (850)

1. Wesołą nowinę, bracia słuchajcie, **C d G C**
niebieską Dziecinę ze mną witajcie. **a d G C**
Jak miła ta nowina! Mów, gdzie jest Ta Dziecina? **C F G C**
Byśmy tam pobieżeli i ujrzeli. **a d G C**

2. Bogu chwałę wznoszą na wysokości,
pokój ludziom głoszą duchy światłości.
Jak miła ta nowina! Mów, gdzie jest Ta Dziecina?
Byśmy tam pobieżeli i ujrzeli.

3. Panna wam powiła Boskie Dzieciątko,
pokłonem uczciła to Niemowlątko.
Jak miła ta nowina! Mów, gdzie jest Ta Dziecina?
Byśmy tam pobieżeli i ujrzeli.

4. Którego zrodziła, Bogiem uznała **C d G C**
i Panna, jak była, Panną została. **a d G C**
Jak miła ta nowina! Mów, gdzie jest Ta Dziecina? **C F G C**
Byśmy tam pobieżeli i ujrzeli. **a d G C**

5. Królowie ze wschodu już to poznali
i w judzkim narodzie szukać jechali.
Jak miła ta nowina! Mów, gdzie jest Ta Dziecina?
Byśmy tam pobieżeli i ujrzeli.

6. Gwiazda najśliczniejsza ich oświeciła,
do szopy w Betlejem zaprowadziła.
Jak miła ta nowina! Mów, gdzie jest Ta Dziecina?
Byśmy tam pobieżeli i ujrzeli.

908. WŚRÓD NOCNEJ CISZY (851)

1. Wśród nocnej ciszy głos się rozchodzi: **E H_7 E E H_7 E**
wstańcie pasterze, Bóg się wam rodzi! **E H_7 E E H_7 E**
Czem prędzej się wybierajcie, **E cis fis H**
do Betlejem pospieszajcie **E cis fis H**
przywitać Pana. /x2 **E H_7 E**

2. Poszli, znaleźli Dzieciątko w żłobie,
z wszystkimi znaki danymi sobie.
Jako Bogu cześć Mu dali,
a witając zawołali
z wielkiej radości. /x2

3. Ach witaj Zbawco z dawna żądany,
tyle tysięcy lat wyglądany.
Na ciebie króle, prorocy,
Czekali, a tyś tej nocy
nam się objawił. /x2

4. I my czekamy na Ciebie, Pana,
a skoro przyjdziesz na głos kapłana.
Padniemy na twarz przed Tobą,
Wierząc, żeś jest pod osłoną
chleba i wina. /x2

909. Z NARODZENIA PANA DZIEŃ DZIŚ WESOŁY (852)

1. Z narodzenia Pana dzień dziś wesoły, **D G A D**
wyśpiewują chwałę Bogu żywioły. **D G A D**
Radość ludzi wszędzie słynie, **D A**
Anioł budzi przy dolinie, **D A**
Pasterzów, co paśli pod borem woły./x2 **D G A D**

2. Wypada wśród nocy ogień z obłoku,
dumają pasterze w takim widoku.
Każdy pyta: „Co się dzieje?
Czy nie świta? Czy nie dnieje?
Skąd ta łuna bije, tak miła oku?”/x2

3. Ale gdy anielskie głosy słyszeli, zaraz
do Betlejem prosto bieżeli.
Tam witali w żłobie Pana,
poklękali na kolana
i oddali dary, co z sobą wzięli./x2

DODATEK

A. CZĘŚCI STAŁE MSZY ŚWIĘTEJ

I. PANIE, ZMIŁUJ SIĘ

1. Panie, zmiłuj się nad nami.	**cis$_7$ A E**
(Panie, zmiłuj się nad nami.)	**cis$_7$ A E**
Chryste, zmiłuj się nad nami.	
Panie, zmiłuj się nad nami.	
2. Panie, zmiłuj się.	**C F C**
Panie, zmiłuj się nad nami.	**C F G**
Panie, zmiłuj się.	**C F C**
Chryste, zmiłuj się.	
Panie, zmiłuj się.	
3. Panie, zmiłuj się nad nami./x2	**d g C d /x2**
Chryste, zmiłuj się nad nami./x2	**F g C F /x2**
Panie, zmiłuj się nad nami./x2	**d g C d /x2**
4. Zmiłuj się nad nami, Panie.	**A D E**
Zmiłuj się nad nami, Panie.	**A D E**
Zmiłuj się nad nami, Panie.	**A D E**
Nad nami Panie zmiłuj się!	**D E A**
Zmiłuj się nad nami, Chryste.	
Zmiłuj się nad nami, Panie.	
5. Panie, zmiłuj się nad nami. /x2	**D G D (C A) /x2**
Chryste, zmiłuj się nad nami. /x2	**G D e A /x2**
Panie, zmiłuj się nad nami. /x2	**D G D (C A) /x2**

6. Kyrie eleison.
Christe eleison
Kyrie eleison

II. CHWAŁA NA WYSOKOŚCI

1. Gloria C-DUR (od A - DUR)

Gloria in excelsis Deo, Gloria, Gloria!	**A cis D E**
Chwalimy Cię, błogosławimy Cię.	**A**
Wielbimy Cię, wysławiamy Cię.	**cis**
Dzięki Ci składamy,	**D**
bo wielka jest chwała Twoja,	**E**
Panie Boże, Królu Nieba,	**A**
Boże Ojcze Wszechmogący.	**cis**
Panie Synu Jednorodzony,	**D**
Jezu Chryste, Jezu Chryste,	**E D**
Jezu Chryste!	**E**

Panie Boże, Baranku Boży, Synu Ojca,
który gładzisz grzechy świata,
zmiłuj się nad nami.
Który gładzisz grzechy świata,
przyjm błaganie nasze.
Który siedzisz po prawicy Ojca,
zmiłuj się nad nami!

Albowiem tylko Tyś jest Święty.
Tylko Tyś jest Panem.
Tylko Tyś Najwyższy,
Jezu Chryste z Duchem Świętym,
w chwale Boga Ojca.

Amen, Amen, Amen, Amen!	**A cis D E**
Amen	**A**

2. Gloria in excelsis Deo. * Et in terra pax hominibus bonae voluntatis. * Laudamus te. * Benedecicimus te. * Adoramus te. * Glorificamus te.* Gratias agimus tibi propter magnam gloriam tuam. Domine Deus, Rex caelestis, * Deus Pater omnipotens. Domine Fili unigenite, Iesu Christe. * Domine Deus, Agnus Dei, Filius Patris. * Qui tollis peccata mundi, * miserere nobis. * Qui tollis peccata mundi, * suscipe deprecationem nostram. * Qui sedes ad dexteram Patris, miserere nobis. * Quoniam tu solus Sanctus. * Tu solus Dominus.* Tu solus Altissimus, Iesu Christe. Cum Sancto Spiritu (+) in gloria Dei Patris. Amen.

III. PSALM RESPONSORYJNY

1. Refren: **E fis$_7$ / H$_7$ E**
Zwrotka: **E A / E cis H /x2**

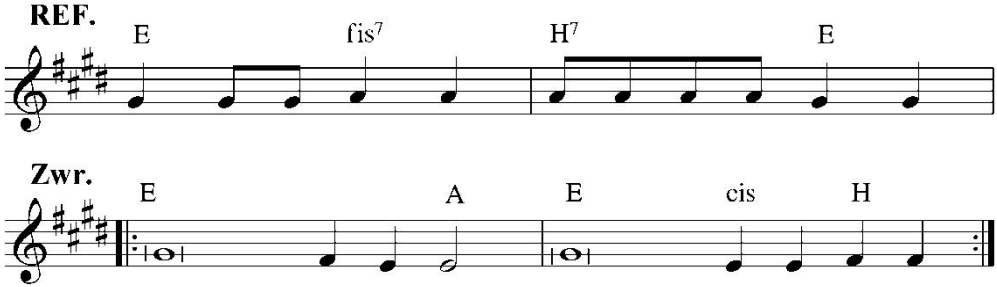

2. Refren: **D A h / G e A$_{4\text{-}3}$ A D**
Zwrotka: **D A h / G e A$_{4\text{-}3}$ A/x2**

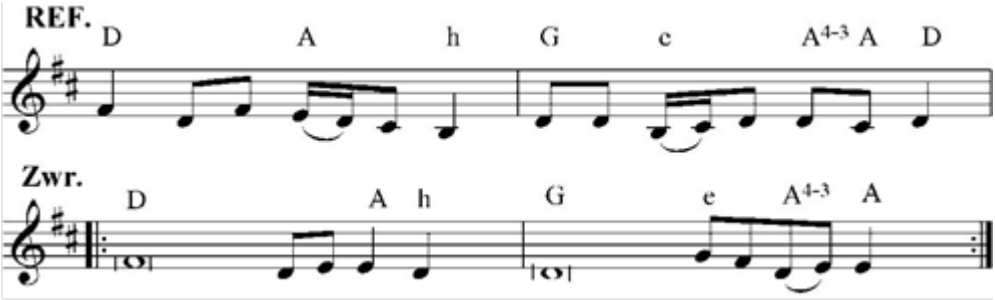

3. Refren: **G e / C D**
Zwrotka: **G e / C D /x2**

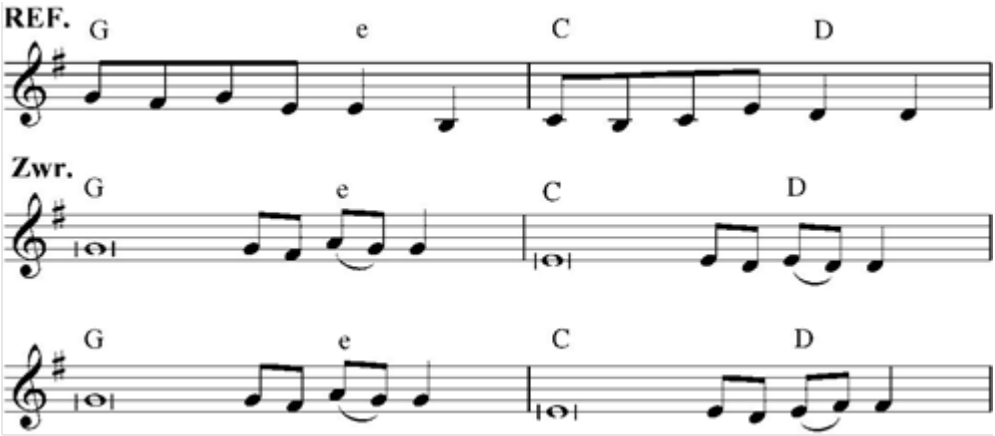

4. Refren: **G C D / a C D G**
Zwrotka: **G D / e h / C G / D G**

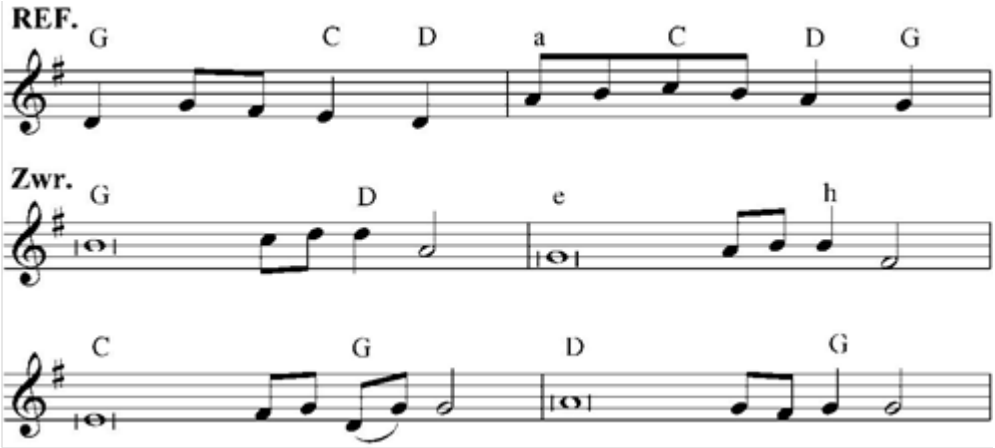

5. Refren: **C F G / a F G**
Zwrotka: **C F G / G a / C F G / F C**

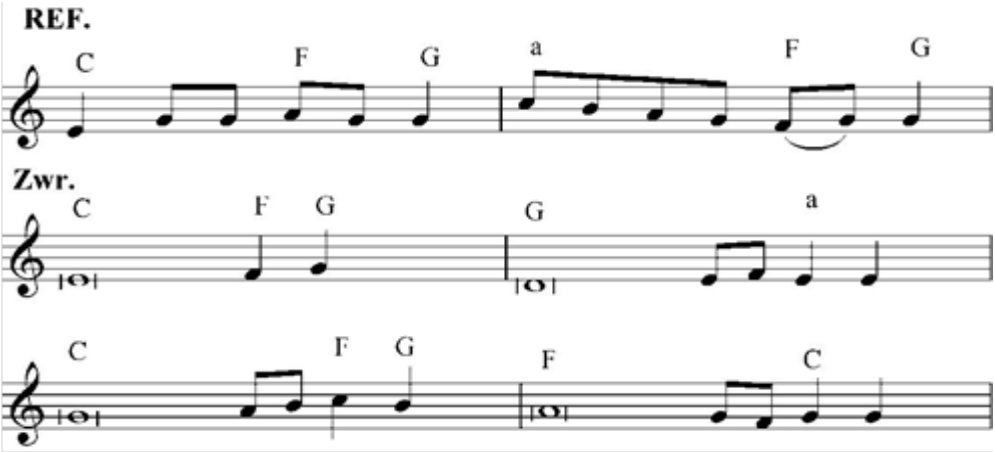

6. Refren: **F C / F B C F**
Zwrotka: **F C F / F B C /x2**

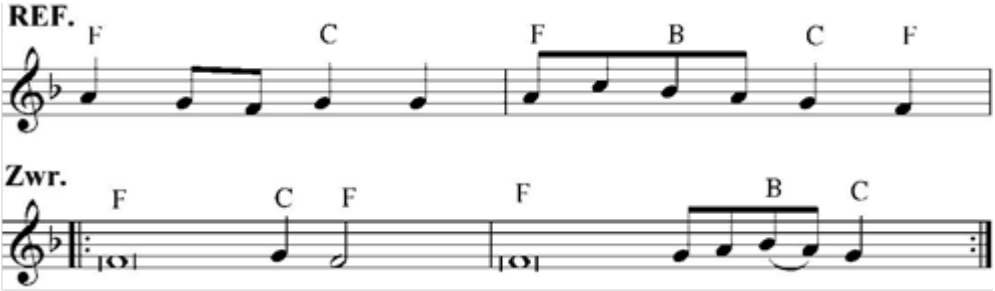

7. Refren: **F C / g B C F**
Zwrotka: **F C / g B F / F C / g B F**

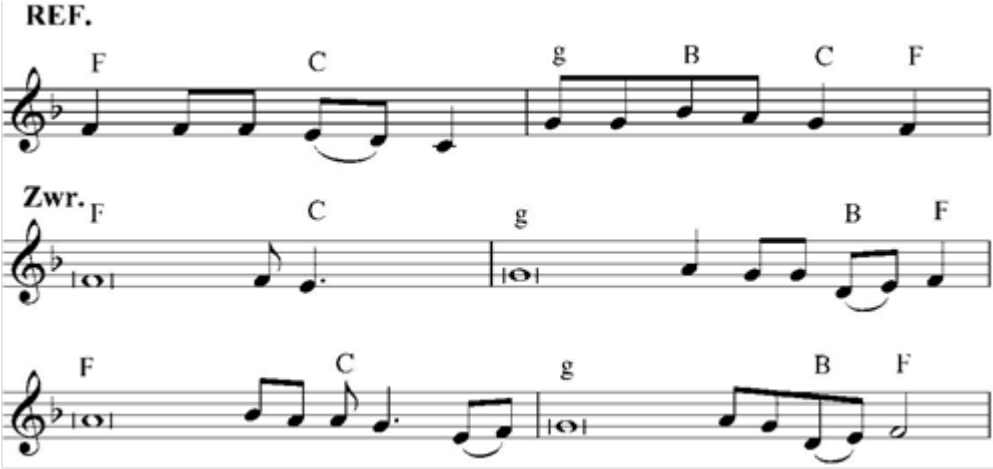

8. Refren: **a G C / a E a E a**
Zwrotka: **a e_7 / a e_7 a /x2**

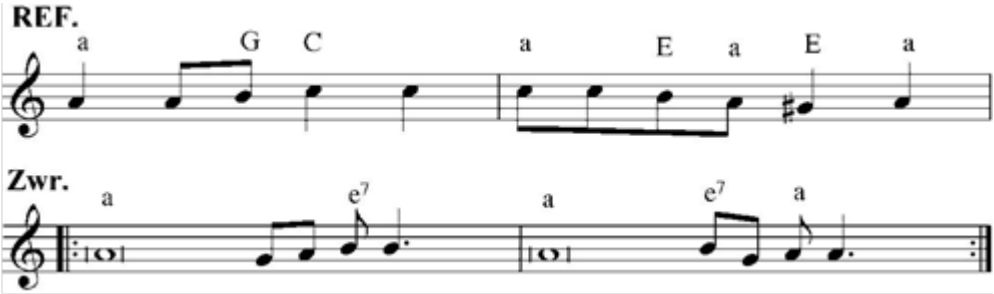

9. Refren: **e A H e / a e A D**
Zwrotka: **G e A D / a A_7 G D/x2**

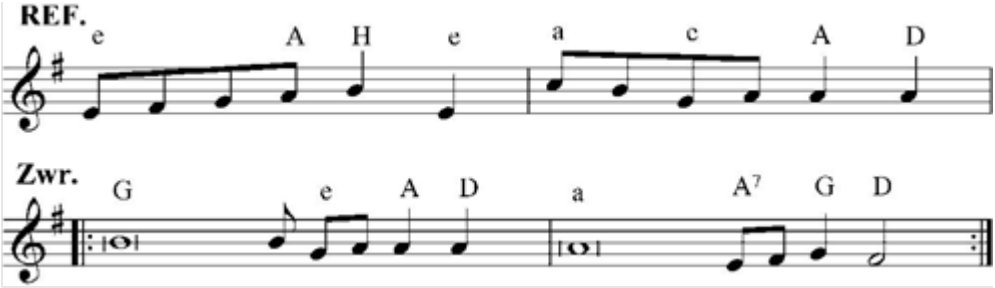

10. Refren: **d F g / F C d**
Zwrotka: **d F / F g / C d / d C A_7**

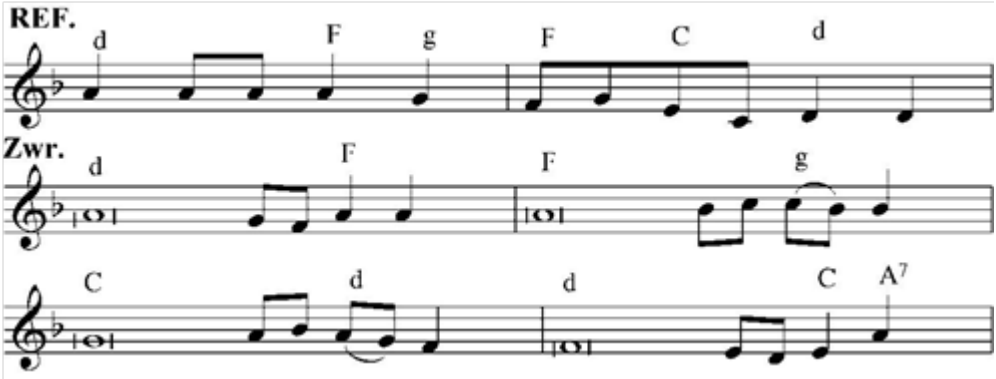

11. Refren: **G D G / G D C G**
Zwrotka: **G C / a C D / G a / a G**

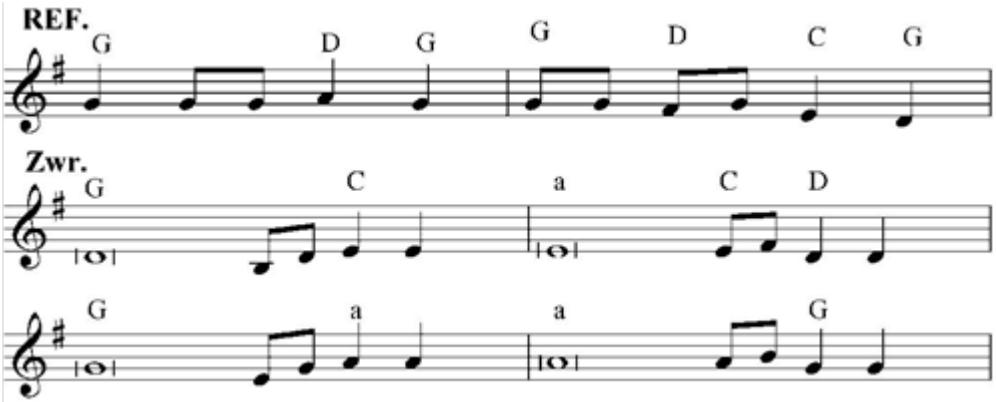

12. Refren: **D e / e G e D**
Zwrotka: **D e / G D / D G / e D**

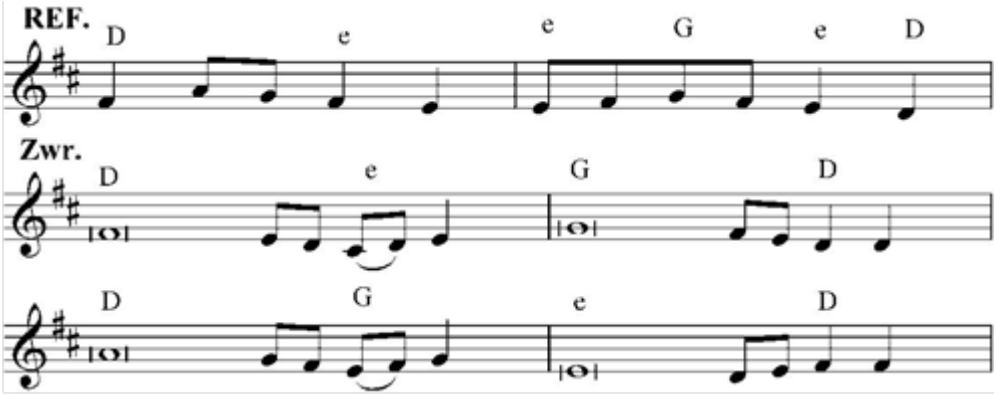

13. Refren: **fis D / E fis**
Zwrotka: **fis A / D Cis / fis E / D Cis$_7$**

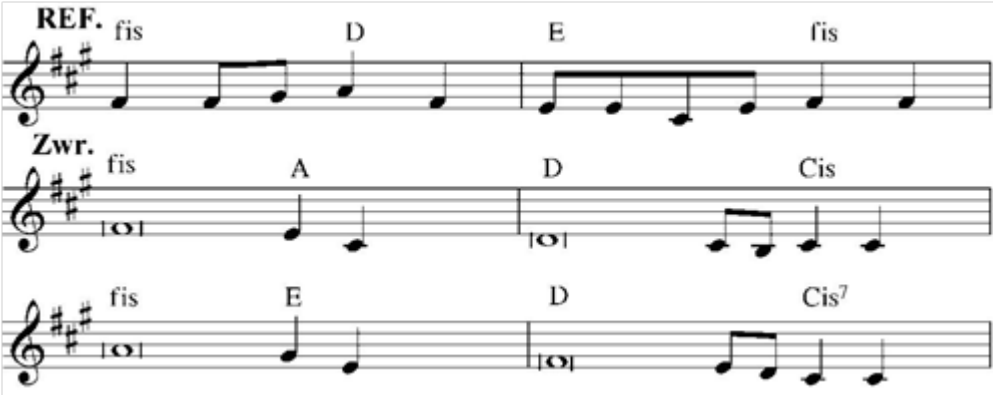

14. Refren: **C G / F C G C**
Zwrotka: **C F / G C / G F / G C**

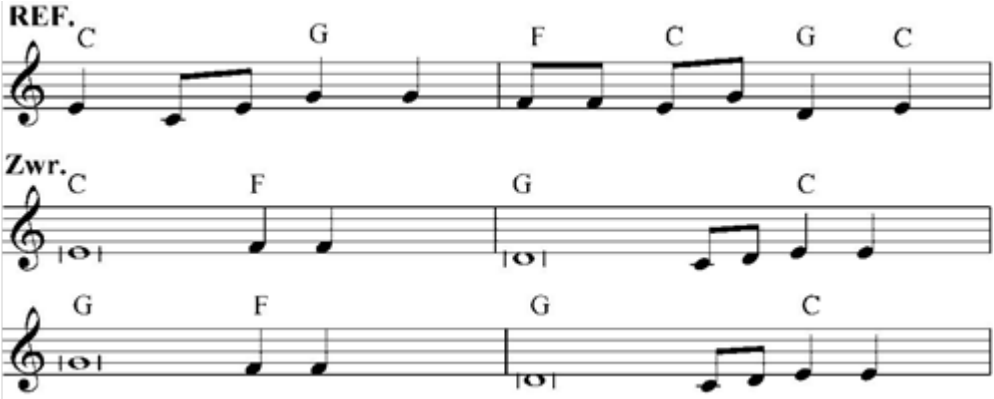

15. Refren: **e C a / H$_7$ e**
Zwrotka: **e H$_7$ / a e /x2**

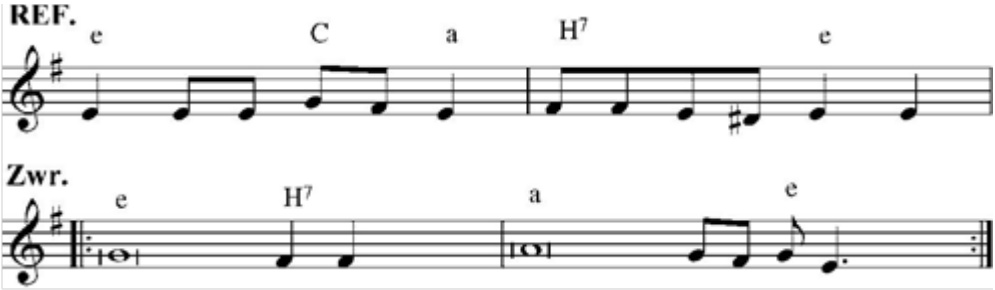

16. Refren: **G D C G / C D G**
Zwrotka: **G D / a C G / G D / a G**

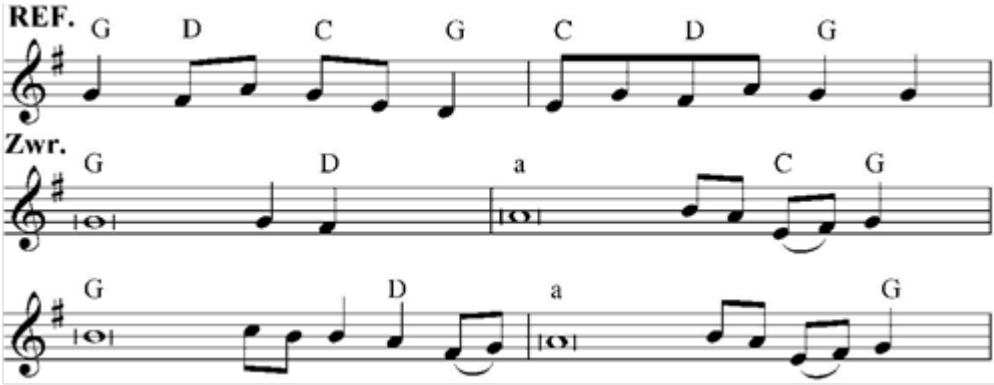

17. Refren: **C F / g C C_7 F**
Zwrotka: **F C / d a / B F / C F**

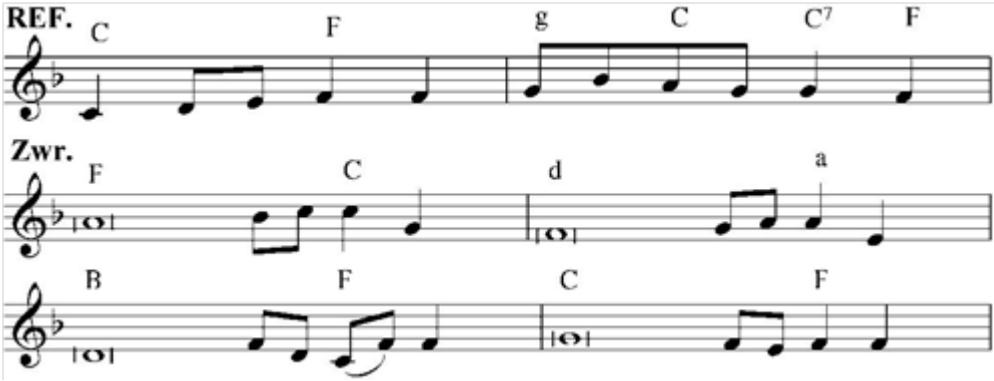

IV. ALLELUJA

1. Alleluja,	**D**
Alleluja,	**h$_7$**
Alleluja.	**G A D (A)**
2. Alleluja (Alleluja),	**d F**
Alleluja (Alleluja),	**C g**
Alleluja (Alleluja),	**B g**
Alleluja!	**A**
(Werset: d F / F d / d F / g A)	**d F g A A$_7$**
3. Alleluja.	**h D G A D**
	h D G A h
(Werset: h Fis)	**h Fis**

V. ŚWIĘTY

1. Święty, święty, święty	**d**
(Święty, święty, święty),	
Pan Bóg zastępów,	**d g**
Pełne są niebiosa	**g A**
I ziemia chwały Twojej.	**d**
Hosanna!	**d**
Na wysokości	**d g**
Błogosławiony,	**g A**
Który idzie w Imię Pańskie.	**d**
Hosanna!	**g A**

2. Święty, święty, święty Pan zastępów.	**d C B d**
Pełne są niebiosa i ziemia chwały Twojej.	**d C B d**
Hosanna! (Hosanna!)	**B**
Hosanna! (Hosanna!)	**C d**
Hosanna na wysokości!	**B C d**

3. ŚWIĘTY E-MOL

Święty, Święty, Święty, Święty, Święty. /x2	**e a D e**
Pełne są niebiosa i ziemia chwały Twojej. /x2	**a H_7**
Ref. Hosanna na wysokości!	**e**
Hosanna na wysokości!	**D**
Hosanna na wysokości!	**a H_7**

Święty, Święty, Święty, Święty, Święty. /x2
Błogosławiony, idący w Imię Pana,
Błogosławiony, wjeżdżający na osiołku.

4. Święty, święty, święty,	**C G a**
Pan Bóg zastępów.	**F G**
Pełne są niebiosa	**C G a**
i ziemia chwały Twojej.	**F G**
Hosanna na wysokości! /x4	**F E a /x4 (G)**
Błogosławiony,	**C G a**
który idzie w Imię Pańskie.	**F G**
Hosanna na wysokości! /x4	**F E a /x4**

5. Święty, święty (greckie)

Święty, Święty, Święty,	**e D G**
Święty, Święty, Święty,	**a D e D**
Święty, Święty, Święty,	
Święty, Święty, Święty.	
Pełne są niebiosa i ziemia chwały Twojej,	**a D e**
Święty, Święty, Święty.	**e D G**
Pełne są niebiosa i ziemia chwały Twojej,	**a D e**
Święty, Święty, Święty.	**e D**
Hosanna, Hosanna na wysokości!	**e a e a H_7**
Hosanna, Hosanna na wysokości!	**e a e a H_7 e**
Święty, Święty, Święty,	**e D G**
Święty, Święty, Święty,	**a D e D**
Święty, Święty, Święty,	
Święty, Święty, Święty.	
Błogosławiony, który przychodzi w Imię pańskie,	**a D e**
Święty, Święty, Święty.	**e D G**
Błogosławiony, który przychodzi w Imię pańskie,	**a D e**
Święty, Święty, Święty.	**e D**
Hosanna, Hosanna na wysokości!	**e a e a H_7**
Hosanna, Hosanna na wysokości!	**e a e a H_7**
Święty, Święty, Święty,	**e D G**
Święty, Święty, Święty,	**a D e D**
Święty, Święty, Święty,	**e D G**
Święty, Święty, Święty.	**a D e D**

6. Święty	**D h G A**

7. Święty	**d C g A**
Hosanna	**F C d C**

8. Sanctus B-DUR

Święty, Święty, Święty,	**B**
Święty, Święty, Święty,	**A**
Pan Bóg Zastępów.	**B**
Święty, Święty, Święty,	**A**
Pełne są niebiosa i ziemia chwały Twojej.	**B A**
Ref. Hosanna na wysokości!	**d**
Hosanna na wysokości!	**g**
Hosanna, Hosanna!	**C F A**
Święty, Święty, Święty,	**B**
Święty, Święty, Święty,	**A**
Błogosławiony, który przychodzi w Imię Pana.	**B**
Święty, Święty, Święty,	**A**
Błogosławiony pokorny, wjeżdżający na osiołku.	**B A**

9. Święty, Święty, Święty Pan Bóg Zastępów.	**A cis fis D E**
Pełne są niebiosa i ziemia chwały Twojej.	**A cis fis D E**
Hosanna (Hosanna), Hosanna (Hosanna),	**A cis**
Hosanna na wysokości. /x2	**D E A (E)**
Błogosławiony, który idzie w imię Pańskie.	**A h E**
Hosanna (Hosanna), Hosanna (Hosanna),	**A cis**
Hosanna na wysokości. /x2	**D E A (E)**
10. Święty, Święty, Święty Pan Bóg zastępów.	**e D e**
Pełne są niebiosa i ziemia chwały Twej.	**D e C D**
Hosanna, Hosanna,	**a**
Hosanna na wysokości.	**C D e**
Błogosławiony, który idzie w Imię Pańskie.	**e D e**
Hosanna, Hosanna,	**a**
Hosanna na wysokości.	**C D e**

11. Sanctus, Sanctus, Sanctus, Dominus Deus Sabaoth.
Pleni sunt caeli et terra gloria tua. Hosanna in excelsis.
Benedictus qui venit in nomine Domini. Hosanna in excelsis.

VI. BARANKU BOŻY

1. Baranku Boży, który gładzisz grzechy świata. /x2	**C e F G**
Zmiłuj się nad nami!	**F G C e**
Zmiłuj się nad nami!	**F G F C**
Baranku Boży... zmiłuj się nad nami!	
Baranku Boży... obdarz nas pokojem!	
2. Baranku Boży,	**d**
który gładzisz grzechy świata,	**g C A**
Zmiłuj się nad nami!	**F C d**
3. Baranku Boży,	**a h e**
który gładzisz grzechy świata,	**a h e**
Zmiłuj się nad nami!	**a h e**
Zmiłuj się!	**H_7**
Baranku Boży... zmiłuj się nad nami!	
Baranku Boży... obdarz nas pokojem!	
Obdarz nas	**H_7**
Pokojem!	**a h e**
4. Baranku Boży,	**D G**
który gładzisz grzechy świata,	**h_7 A_7**
Zmiłuj się nad nami!	**G A D (G A_7)**
5. Baranku Boży, Baranku Boży,	**e h a h**
który gładzisz grzechy świata,	
który gładzisz grzechy świata,	
Zmiłuj się nad nami, nad nami!	**C e h**
6. Baranku Boży,	**e D e D e**
który gładzisz grzech świata,	**G A H**
zmiłuj się nad nami,	**e D G**
zmiłuj się nad nami!	**e D e D e**

7. Agnus Dei, qui tollis peccata mundi, miserere nobis.
Agnus Dei, qui tollis peccata mundi, miserere nobis.
Agnus Dei, qui tollis peccata mundi, dona nobis pacem.

B. LITURGIA GODZIN

I. HYMNY

1. **F a / d C / g B / a$_7$ C$_7$ F** (amen: **C F**)
KAP. V: **C e / a G / d F / e$_7$ G$_7$ C** (amen: **G C**)

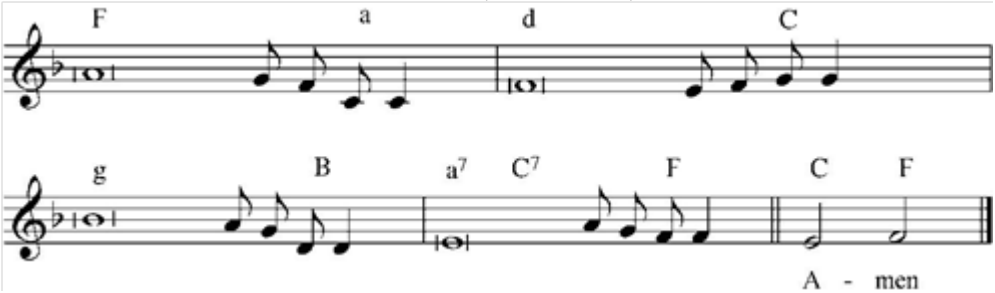

2. **e C / G e / a C / D e** (amen: **D e**)
KAP. VII: **a F / C a / d F / G a** (amen: **G a**)

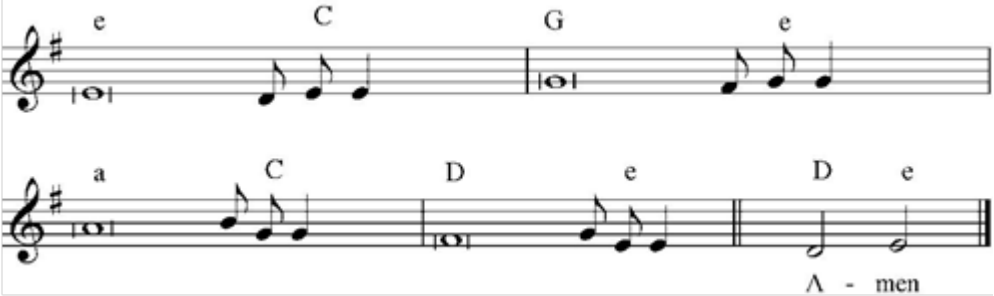

3. **D A / e h / fis h / G A** (amen: **G A**)
KAP. VII: **G D / a e / h e / C D** (amen: **C D**)

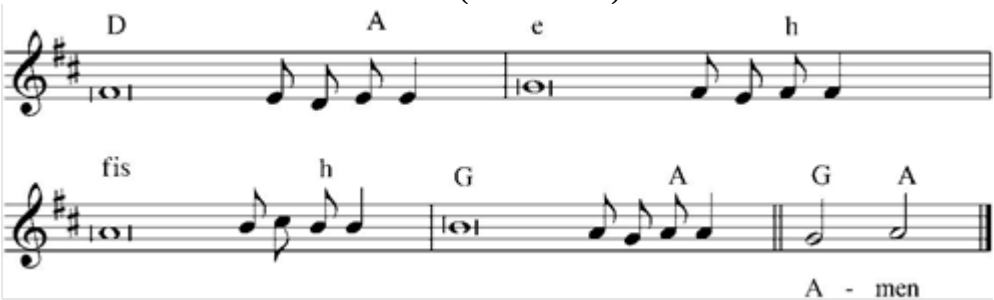

4. **G C / e D / G a / C D e** (amen: **D e**)
KAP. V: **D G / h A / D e / G A h** (amen: **A h**)

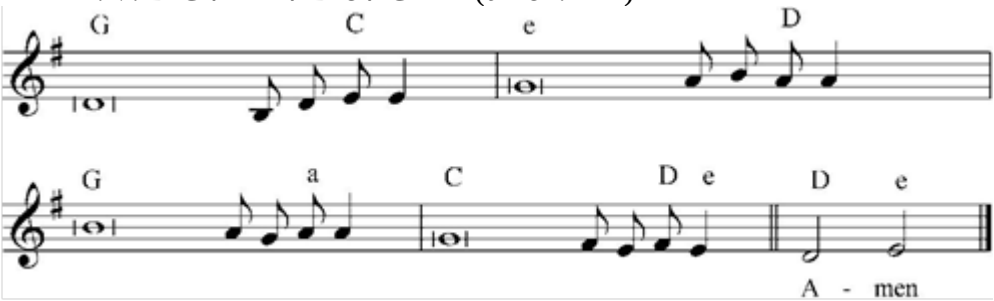

5. **D e / G fis / G e / G D** (amen: **fis D**)
KAP. V: **A h / D cis / D h / D A** (amen: **cis A**)
KAP. VII: **G a / C h / C a / C G** (amen: **h G**)

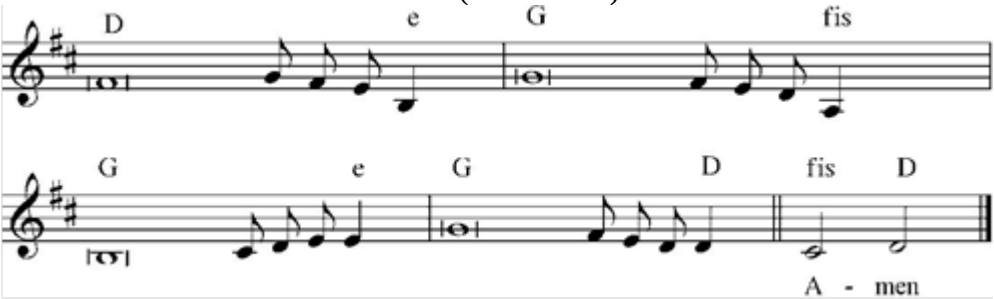

6. **d C / B F / d B / g F** (amen: **C F**)
KAP. V: **a G / F C / a F / d C** (amen: **G C**)

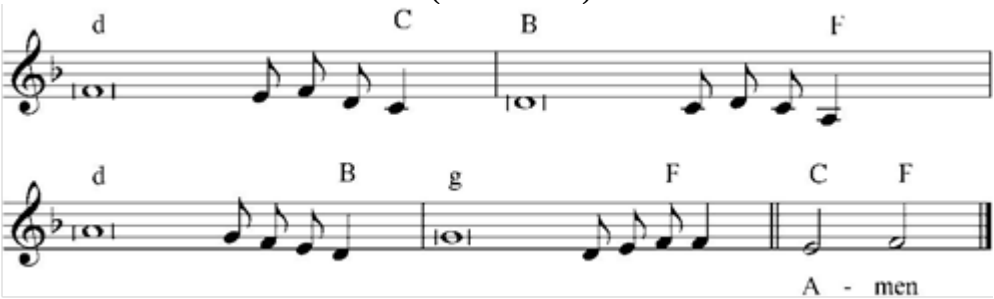

7. 1 zwrotka: **fis E / E fis / fis E / E fis**
2 zwrotka: **fis E / E fis / fis E / E fis** (amen: **E fis**)
KAP. II:
1 zwrotka: **e D / D e / e D / D e**
2 zwrotka: **e D / D e / e D / D e** (amen: **D e**)
KAP. IV:
1 zwrotka: **d C / C d / d C / C d**
2 zwrotka: **d C / C d / d C / C d** (amen: **C d**)

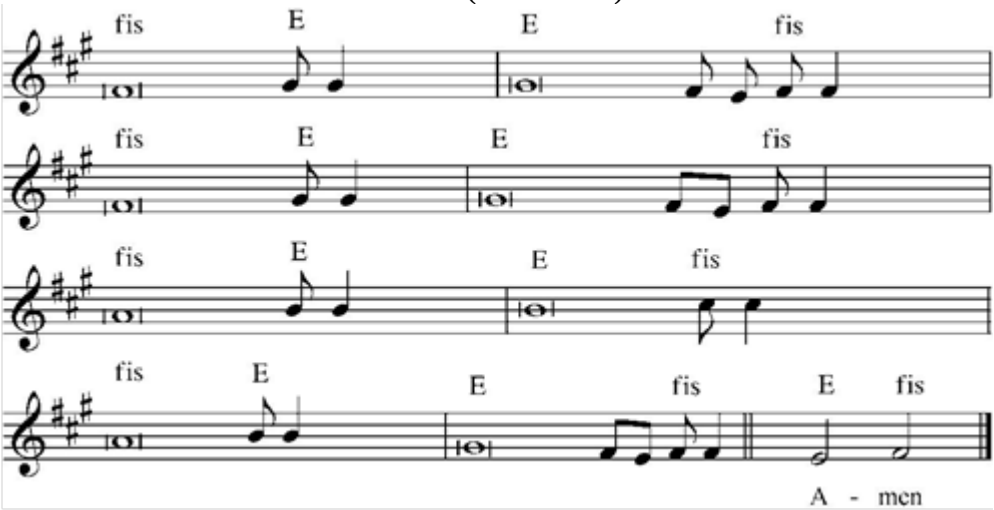

8. **G / C G / D D_7 / D_7 G** (amen: **D G**)
KAP. VII: **C / F C / G G_7/ G_7 C** (amen: **G C**)

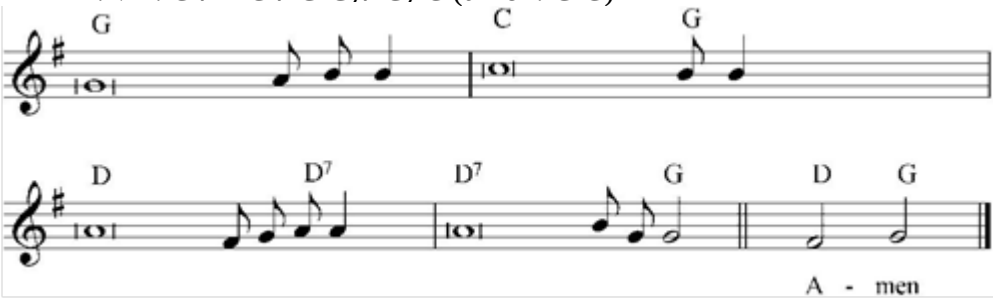

II. PSALMY

1. **D h_7 / G A**
KAP. II: **C a_7 / F G**
KAP. VII: **G e_7 / C D**

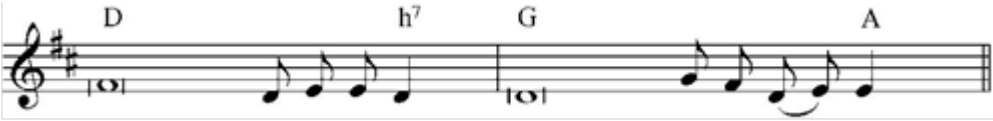

2. **E H_7 cis / H_7 gis cis**
KAP. II: **D A_7 h / A_7 fis h**

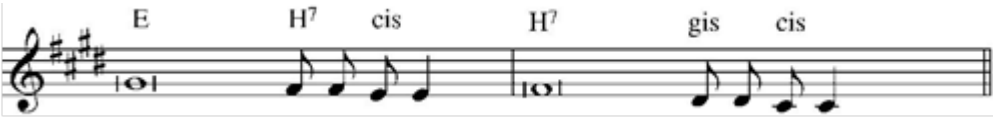

3. **a G C / d C G**
KAP. V: **e D G / a G D**

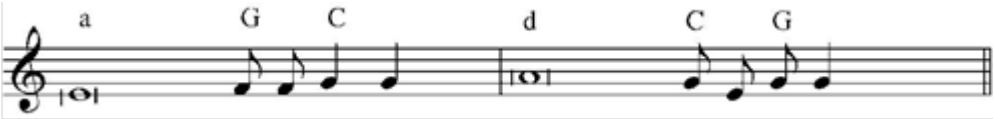

4. **H gis / H Fis**
KAP. II: **A fis / A E**

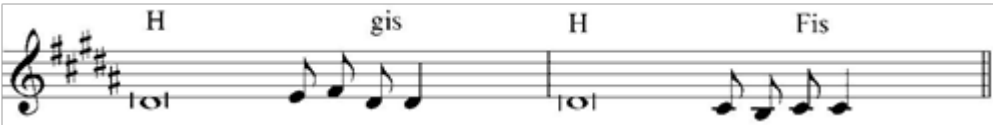

5. **c B / B c**
KAP. III: **a G / G a**

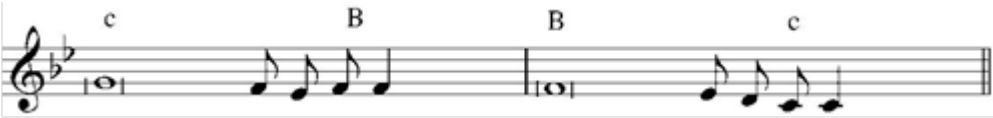

6. **a F / F G a**
KAP. V: **e C / C D e**

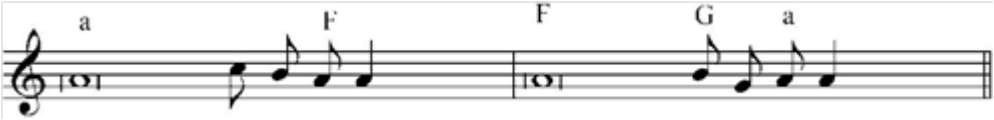

7. **A D / D A**
KAP. II: **G C / C G**
KAP. V: **E A / A E**

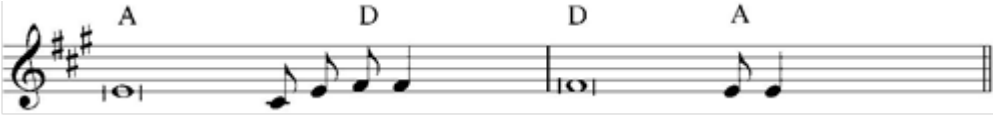

8. **D h / e A_7**
KAP. II: **C a / d G_7**

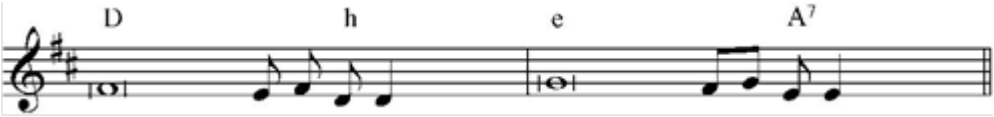

9. **E cis / A H_7**
KAP. IV: **C a / F G_7**

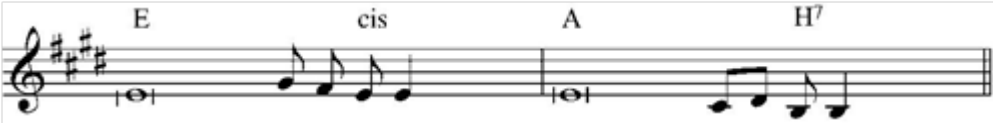

10. **G C / D e**
KAP. VII: **C F / G a**

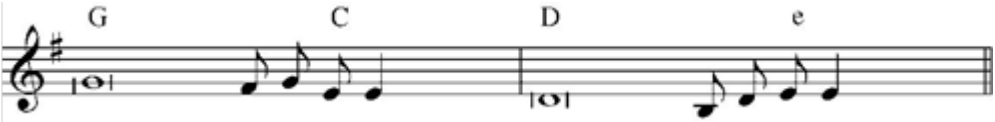

11. **C G / F d C**
KAP. III: **A E / D h A**

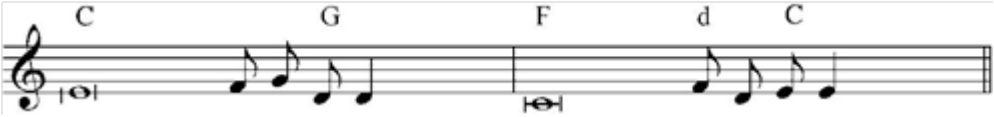

12. **F d / g A**
KAP. III: **D h / e Fis**

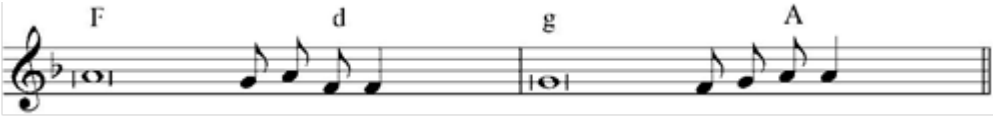

13. **F g / d A**
KAP. III: **D e / h Fis**
KAP. V: **C d / a E**

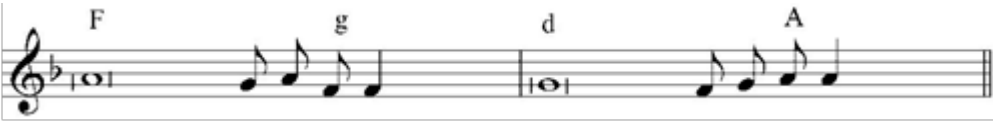

14. **e D / a e**
KAP. II: **d C / g d**
KAP. V: **h A / e h**

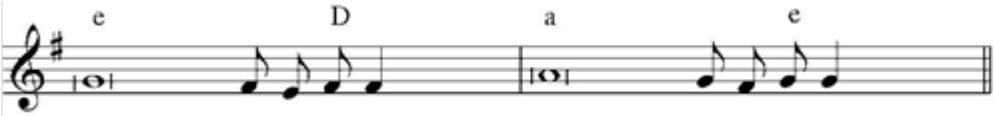

15. **E fis E / A H E**
KAP. II: **D e D / G A D**
KAP. IX: **G a G / C D G**

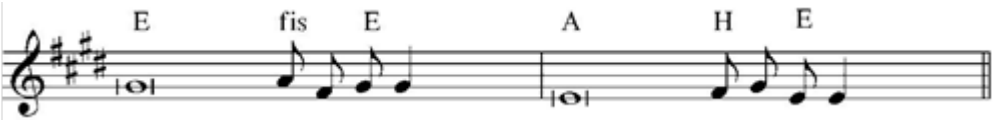

16. **d g / B F**
KAP. V: **a d / F C**

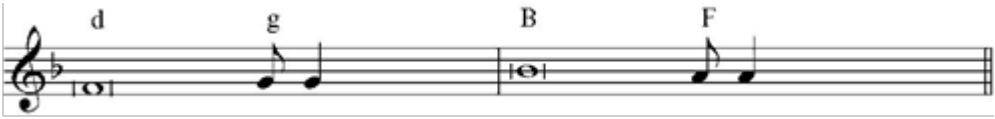

17. **a F / C a**
KAP. V: **e C / G e**

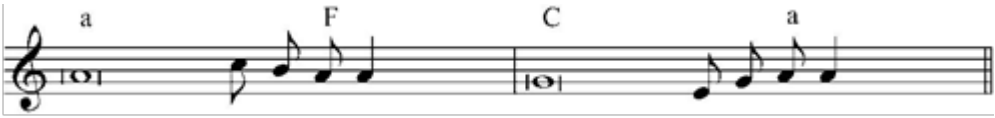

18. **e a / D e**
KAP. II: **d g / C d**
KAP. VII: **a d / G a**

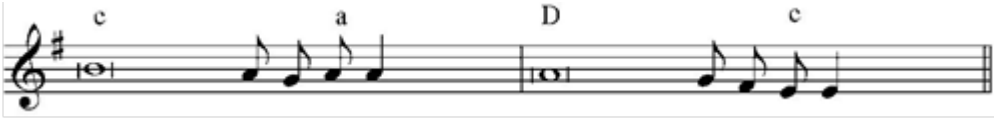

19. **F d / B C**
KAP. V: **C a / F G**

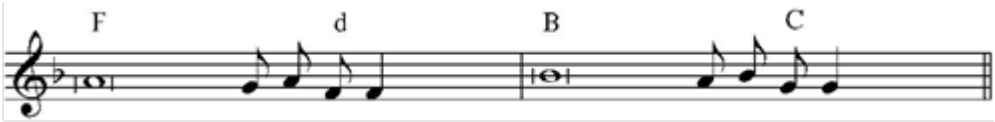

20. **e C D / h e**
KAP. VII: **a F G / e a**

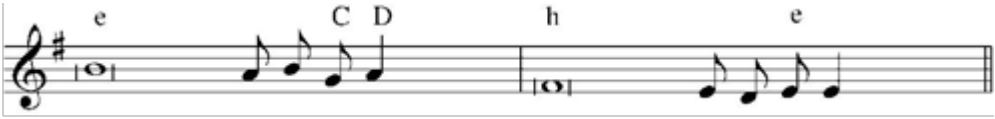

21. **F g / B C_7**
KAP. V: **C d / F G_7**

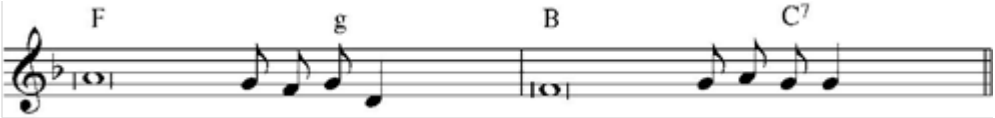

22. **d g / C_7 d**
KAP. V: **a d / G_7 a**

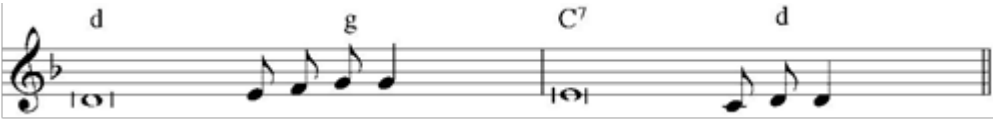

23. **d B / d F / d g / d C_7**
KAP. V: **a F / a C / a d / a G_7**

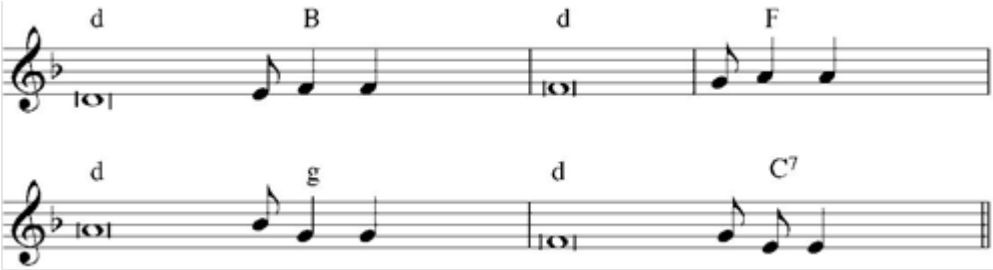

24. **D fis / G A / fis h / G A**
KAP. II: **C e / F G / e a / F G**

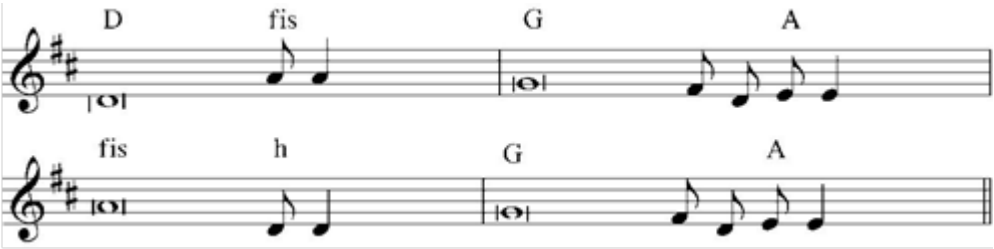

25. **d g / g d**
KAP. V: **a d / d a**

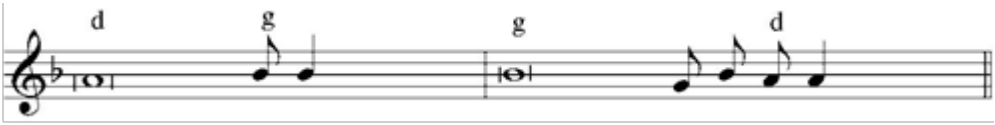

26. **G / C G**
KAP. V: **D / G D**
KAP. VII: **C / F C**

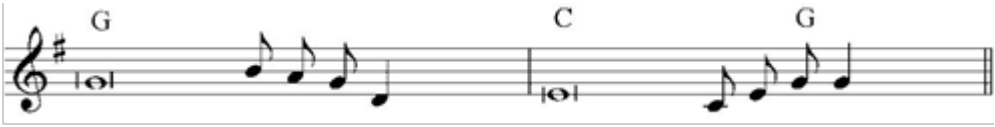

27. **d / C F / d / B A d**
KAP. V: **a / G C / a / F E a**

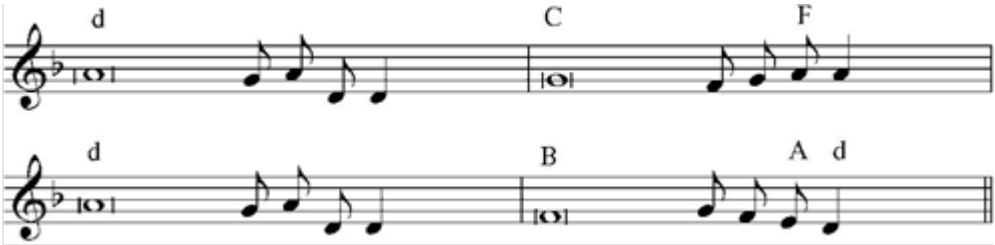

28. **G a / D_7 G**
KAP. VII: **C d / G_7 C**

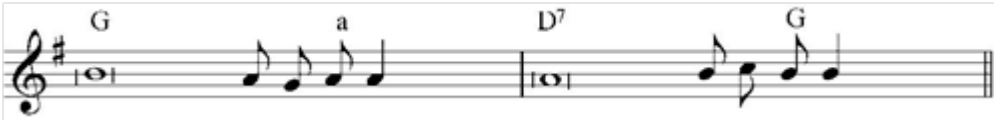

29. **a G / F E**
KAP. V: **e D / C H**

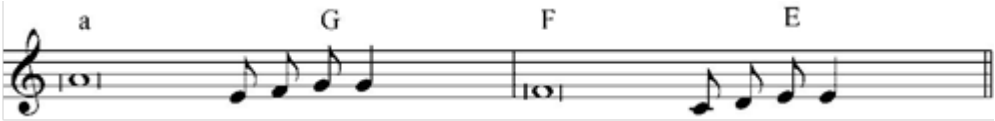

30. **h A / G Fis**
KAP. II: **a G / F E**
KAP. VII: **e D / C H**

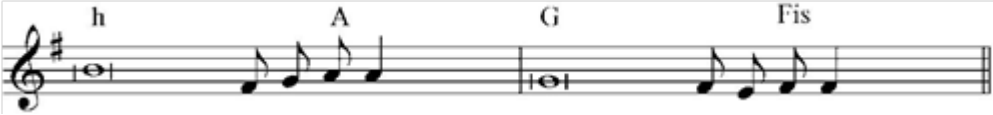

31. **G D / e h**
KAP. V: **D A / h fis**

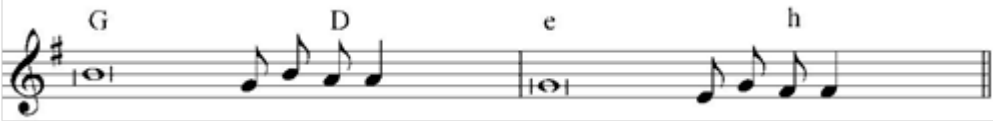

32. **D fis / G D**
KAP. II: **C e / F C**
KAP. VII: **G h / C G**

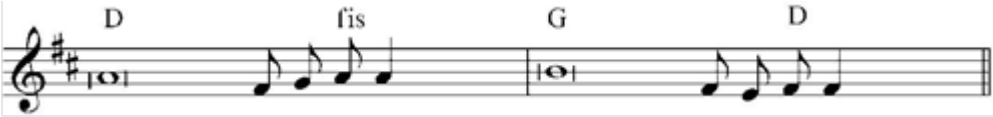

33. **A D / h E_7**
KAP. II: **G C / a D_7**
KAP. V: **E A / fis H_7**

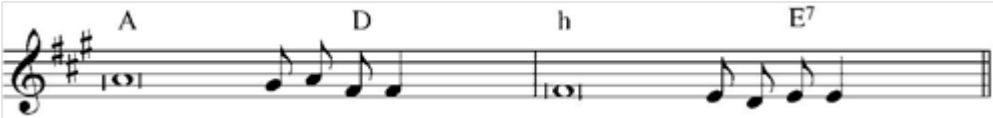

34. **D A / e D**
KAP. II: **C G / d C**
KAP. VII: **G D / a G**

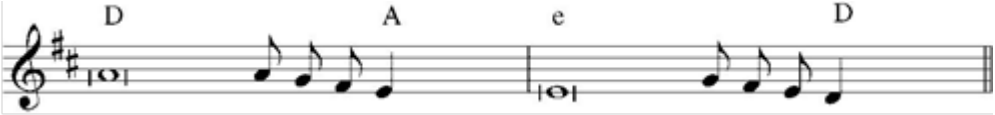

35. **F g d / g d**
KAP. V: **C d a / d a**

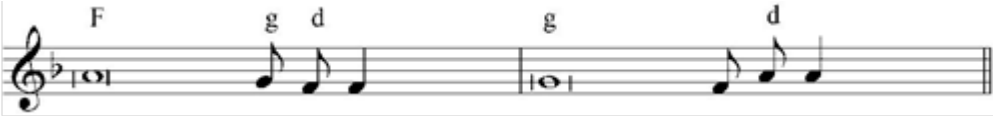

36. **G a / C e**
KAP. VII: **C d / F a**

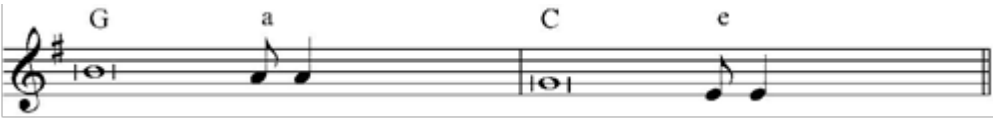

37. **d F / d g / C F / B A**
KAP. V: **a C / a d / G C / F E**

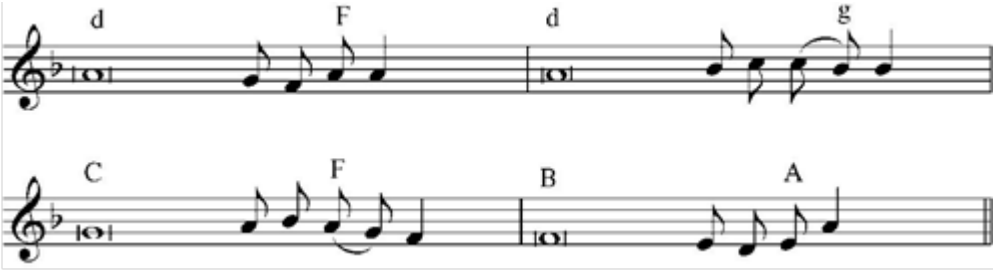

38. **D e / A D / h e / A h**
KAP. II: **C d / G C / a d / G a**

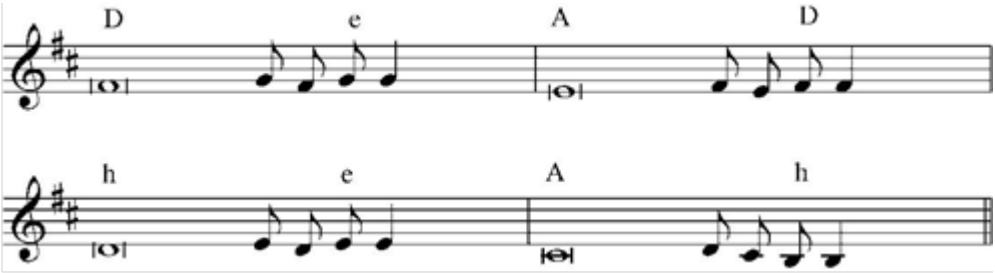

39. **C / G D e**
KAP. V: **G / D A h**

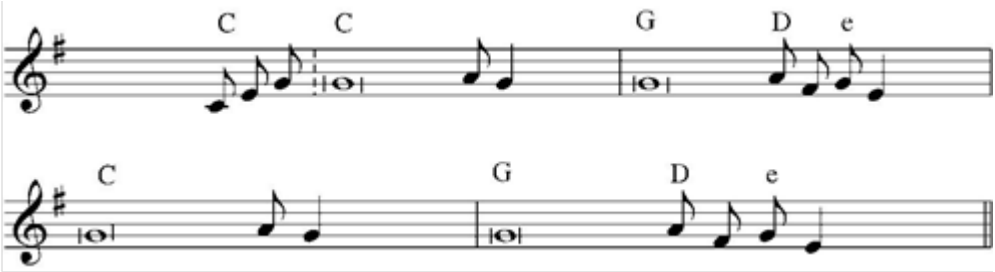

40. **C a / C G a**
KAP. V: **G e / G D e**

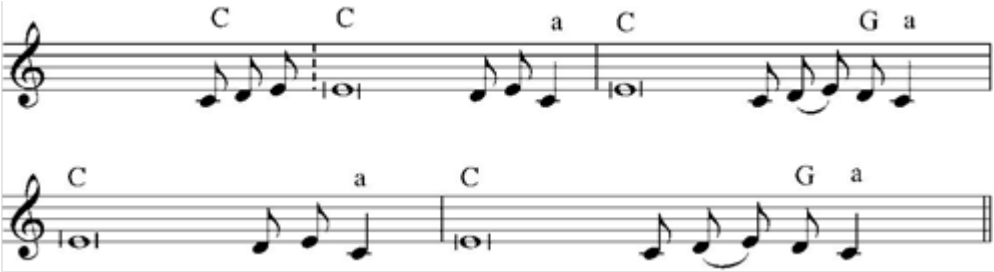

41. **G / e D**
KAP. VII: **C / a G**

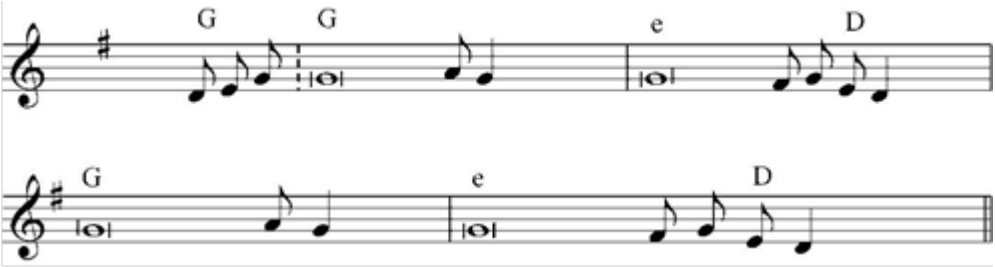

42. **d e a / F B d**
KAP. V: **a h e / C F a**

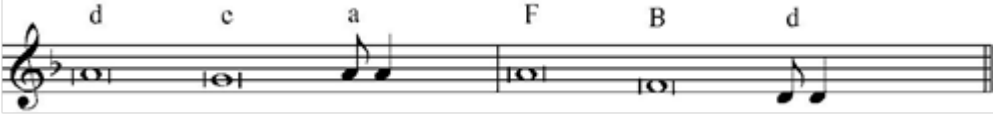

43. **D G fis / fis G D**
KAP. II: **C F e / e F C**

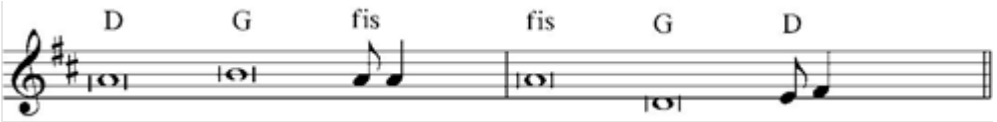

44. **F C d / d g a F**
KAP. V: **C G a / a d e C**

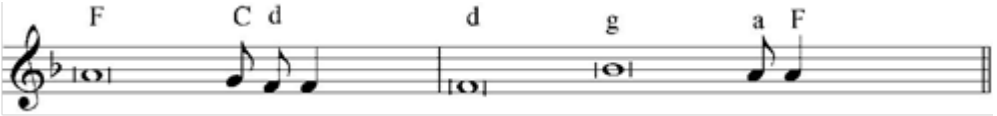

45. **G e / a C G**
KAP. VII: **C a / d F C**

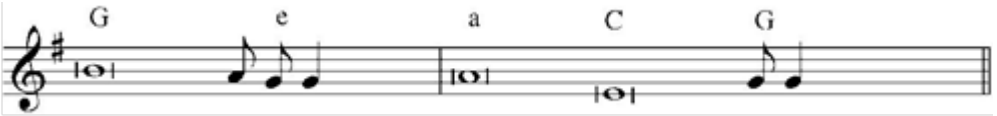

46. **F d / F d C_7**
KAP. V: **C a / C a G_7**

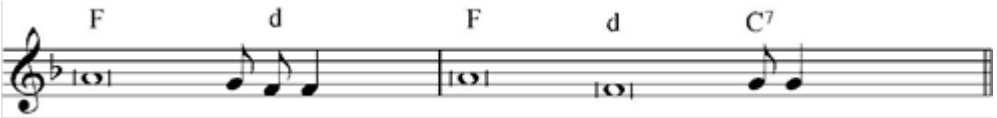

47. Psalm allelujastyczny
F C B C / F C F / F C B F / F C B C / F C B F / F C C_7 F
KAP. III: **D A G A / D A D / D AG D / D A G A / D A G D / D A A_7 D**
KAP. V: **C G F G / C G C / C G F C / C G F G / C G F C / C G G_7 C**

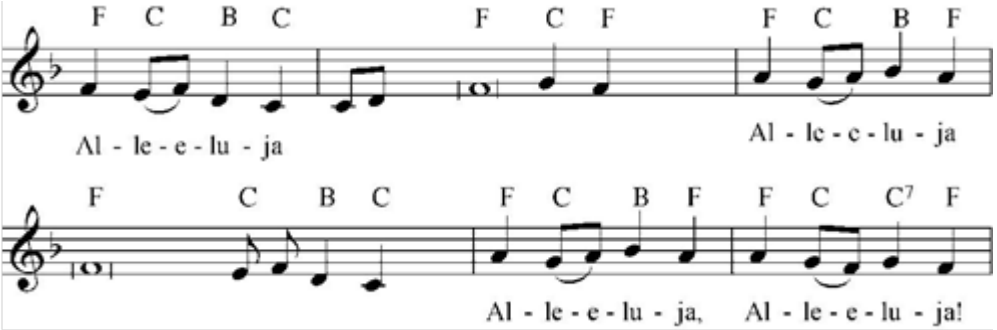

III. MAGNIFICAT I BENEDICTUS

1. **a F G / e G a**
KAP. V: **e C D / h D e**

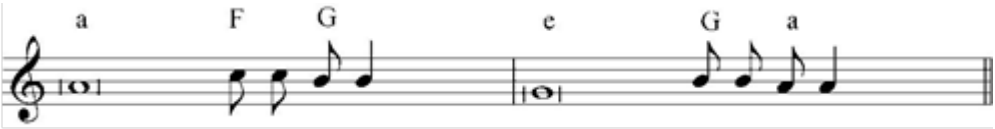

2. **G D e / e D G**
KAP. VII: **C G a / a G C**

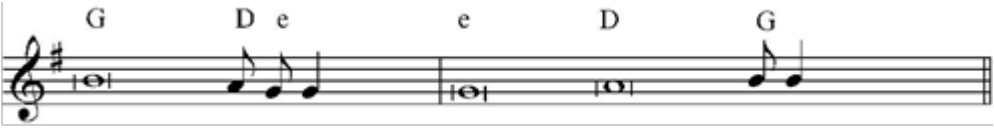

3. **d F C / C A d**
KAP. V: **a C G / G E a**

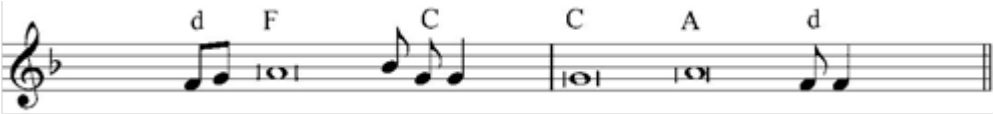

4. **d C / d C G C**
KAP. V: **a G / a G D G**

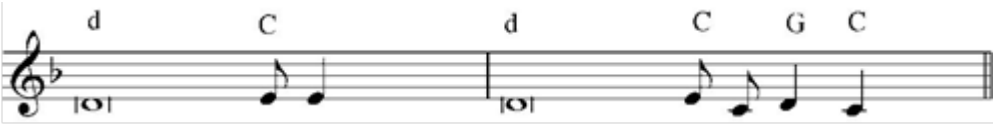

C. MODLITWY PRZED I PO POSIŁKU

1. POBŁOGOSŁAW PANIE Z WYSOKIEGO NIEBA

Pobłogosław Panie z wysokiego nieba,	**G C D G C D**
Hej! Co by na tym stole nie zabrakło chleba. /x2	**G C D G /x2**

Nie zabrakło chleba, nie zabrakło gruli,
Hej! Ani tej miłości do naszej Matuli. /x2

Nie zabrakło chleba, nie zabrakło bryndzy,
Hej! Co byśmy nie padli z franciszkańskiej nędzy. /x2

2. DZIĘKI CI BOZICKU, Z WYSOKIEGO NIEBA

Dzięki Ci Bozicku, z wysokiego nieba,	**G C D G C D**
Hej! Że na naszym stole nie zabrakło chleba. /x2	**G C D G /x2**

Nie zabrakło chleba, nie zabrakło gruli,
Hej! Ani tej miłości do naszej Matuli. /x2

3. NIE DAWAJ MI BOGACTWA

Nie dawaj mi bogactwa, ni nędzy,	**h fis h**
karm mnie chlebem niezbędnym.	**D A D D_7**
Bym syty nie stał się niewdzięczny	**G A D h**
i nie rzekł: „A któż to jest Pan?”	**h fis h**

4. POBŁOGOSŁAW, PANIE

Pobłogosław, Panie	**E**
nasze wspólne śniadaniowanie	
(obiadowanie /kolacjowanie)	
które spożyć mamy,	**A**
w Imię Pana i Jego chwały	**E**
z radością wielką. Amen.	**H A E**

5. ZA TEN POSIŁEK

Za ten posiłek i wszystkie dary Twej dobroci	**E**
Chwalimy Ciebie,	**H E**
Boże Ojcze, przez Chrystusa,	
Pana naszego. Amen.	**H A E**

6. PANIE, DAJ, ŻEBY SMAKOWAŁO

Panie, daj, żeby smakowało i by nie brakowało	**d A d C F**
i dużo siły dało, bo słabe nasze ciało.	**C d A d**
Pa ra pa, Alleluja. /x3	**A d C F C d**
Pa ra pa pa, Amen.	**A d**

7. PANIE, DZIĘKI ZA TEN POSIŁEK

Panie, dzięki za ten posiłek, za wszystkie dary miłe,	**d A d C F**
daj, żeby nas wzmocniły i siły przysporzyły.	**C d A d**
Pa ra pa, Alleluja. /x3	**A d C F C d**
Pa ra pa pa, Amen.	**A d**

8. CHODŹCIE JEŚĆ ZBAWCA WOŁA

Chodźcie jeść Zbawca woła, chodźcie jeść.	**G D G**
Możesz zjeść u Jego stołu ile chcesz.	**C D D_7**
On tysiące nakarmił, wino z wody uczynił.	**G C**
Teraz woła wszystkich głodnych: „Chodźcie jeść!”	**D D_7 G**

Chodźcie jeść Zbawca woła, chodźcie jeść.
Możesz zjeść u Jego stołu ile chcesz.
Jezus Chleb Żywota ma, wszystkim głodnym szczodrze da.
Teraz woła mnie i ciebie: „Chodźcie jeść!”

9. POBŁOGOSŁAW PANIE TEN POSIŁEK

Pobłogosław Panie ten posiłek,	**d a g A_7**
który nam daje życiodajną siłę.	**d a g A_7**
Chrum mniam mniam mniam mniam...	**d a g A_7**

D. INNE

1. APEL JASNOGÓRSKI

1. Maryjo, Królowo Polski. /x2	**D**
Jestem przy Tobie, pamiętam o Tobie	**G A D h**
i czuwam na każdy czas. /x2	**e A D D_7**

2. Maryjo, jesteśmy młodzi. /x2
Już dzisiaj zależy od polskiej młodzieży
następne tysiąc lat. /x2

3. Maryjo, Królowo nasza. /x2
My Ciebie prosimy, uświęcaj rodziny,
uświęcaj każdego z nas. /x2

2. MARIA REGINA MUNDI

Maria Regina mundi,	**h e Fis h**
Maria Mater Ecclesiae	**h e A D Fis**
Tibi assumus, Tui memores,	**h e A D**
Vigilamus! Vigilamus!	**e Fis h**

3. KORONKA DO BOŻEGO MIŁOSIERDZIA

Ojcze Przedwieczny, ofiaruję Ci Ciało i Krew,	**h e h**
Duszę i Bóstwo, Pana naszego Jezusa Chrystusa,	**A h A h A**
na przebłaganie za grzechy nasze i świata całego.	**D G A h e A h**
Dla Jego bolesnej męki,	**h e h**
miej miłosierdzie dla nas i świata całego.	**h A G A h**

4. KORONKA DO BOŻEGO MIŁOSIERDZIA v2

Ojcze Przedwieczny, ofiaruję Ci,	**a G e**
Ciało i Krew, Duszę i Bóstwo,	**a G e**
Najwyższego Syna Twojego,	**a G e**
a Pana naszego Jezusa Chrystusa.	**a G e**
Na przebłaganie za grzechy nasze	**a G e**
i świata całego.	**a G e**
Dla Jego bolesnej męki,	**a G C**
miej miłosierdzie dla nas i świata całego.	**a G C G**

E. TABELE I DIAGRAMY AKORDÓW

0	1	2	3	4	5	6	7	8	9	10	11	12
C	Cis	D	Dis	E	F	Fis	G	Gis	A	B	H	C
Cis	**D**	**Dis**	**E**	**F**	**Fis**	**G**	**Gis**	**A**	**B**	**H**	**C**	**Cis**
D	Dis	E	F	Fis	G	Gis	A	B	H	C	Cis	D
Dis	**E**	**F**	**Fis**	**G**	**Gis**	**A**	**B**	**H**	**C**	**Cis**	**D**	**Dis**
E	F	Fis	G	Gis	A	B	H	C	Cis	D	Dis	E
F	**Fis**	**G**	**Gis**	**A**	**B**	**H**	**C**	**Cis**	**D**	**Dis**	**E**	**F**
Fis	G	Gis	A	B	H	C	Cis	D	Dis	E	F	Fis
G	**Gis**	**A**	**B**	**H**	**C**	**Cis**	**D**	**Dis**	**E**	**F**	**Fis**	**G**
Gis	A	B	H	C	Cis	D	Dis	E	F	Fis	G	Gis
A	**B**	**H**	**C**	**Cis**	**D**	**Dis**	**E**	**F**	**Fis**	**G**	**Gis**	**A**
B	H	C	Cis	D	Dis	E	F	Fis	G	Gis	A	B
H	**C**	**Cis**	**D**	**Dis**	**E**	**F**	**Fis**	**G**	**Gis**	**A**	**B**	**H**
C	Cis	D	Dis	E	F	Fis	G	Gis	A	B	H	C

A

	I	II	III	IV
o	---	---	---	---
	---	-o-	---	---
	---	-o-	---	---
	---	-o-	---	---
o	---	---	---	---
x	---	---	---	---

A_7

	I	II	III	IV
o	---	---	---	---
	---	-o-	---	---
o	---	---	---	---
	---	-o-	---	---
o	---	---	---	---
x	---	---	---	---

A_{7+}

	I	II	III	IV
o	---	---	---	---
	---	-o-	---	---
	-o-	---	---	---
	---	-o-	---	---
o	---	---	---	---
x	---	---	---	---

a

	I	II	III	IV
o	---	---	---	---
	-o-	---	---	---
	---	-o-	---	---
	---	-o-	---	---
o	---	---	---	---
x	---	---	---	---

a_7

	I	II	III	IV
o	---	---	---	---
	-o-	---	---	---
	---	---	---	---
	---	-o-	---	---
o	---	---	---	---
x	---	---	---	---

a_7

	I	II	III	IV
o	---	---	-o-	---
	-o-	---	---	---
	---	---	---	---
	---	-o-	---	---
o	---	---	---	---
x	---	---	---	---

A_6

	I	II	III	IV
	---	-o-	---	---
	---	-o-	---	---
	---	-o-	---	---
	---	-o-	---	---
o	---	---	---	---
x	---	---	---	---

a_6

	I	II	III	IV
	---	-o-	---	---
	-o-	---	---	---
	---	-o-	---	---
	---	-o-	---	---
o	---	---	---	---
x	---	---	---	---

A_2

	V	VI	VII	VIII
o	---	---	---	---
o	---	---	---	---
	---	-o-	---	---
	---	---	-o-	---
	---	---	-o-	---
	-o-	---	---	---

A_{sus2}

	I	II	III	IV
o	---	---	---	---
o	---	---	---	---
	---	-o-	---	---
	---	-o-	---	---
o	---	---	---	---
x	---	---	---	---

$A_{2/Cis}$

	I	II	III	IV
o	---	---	---	---
o	---	---	---	---
	---	-o-	---	---
	---	-o-	---	---
	---	---	---	-o-
x	---	---	---	---

A_{sus4}

	I	II	III	IV
o	---	---	---	---
	---	---	-o-	---
	---	-o-	---	---
	---	-o-	---	---
o	---	---	---	---
x	---	---	---	---

A_{7sus4}

	I	II	III	IV
o	---	---	---	---
	---	---	-o-	---
o	---	---	---	---
	---	-o-	---	---
o	---	---	---	---
x	---	---	---	---

A_{7sus4}

	I	II	III	IV
	---	---	-o-	---
	---	---	-o-	---
	---	-o-	---	---
	---	-o-	---	---
o	---	---	---	---
x	---	---	---	---

a_4

	I	II	III	IV
o	---	---	---	---
	-o-	---	---	---
	---	-o-	---	---
o	---	---	---	---
o	---	---	---	---
x	---	---	---	---

B | Ais

	I	II	III	IV
	-●-	---	---	---
	---	---	-o-	---
	---	---	-o-	---
	---	---	-o-	---
	-●-	---	---	---
x	---	---	---	---

B_7 | Ais_7

	I	II	III	IV
	-●-	---	---	---
	---	---	-o-	---
	-●-	---	---	---
	---	---	-o-	---
	-●-	---	---	---
x	---	---	---	---

B_{7+} | Ais_{7+}

	I	II	III	IV
	-●-	---	---	---
	---	---	-o-	---
	---	-o-	---	---
	---	---	-o-	---
	-●-	---	---	---
x	---	---	---	---

B_{7+5-} | Ais_{7+5-}

	I	II	III	IV
o	---	---	---	---
	---	---	-o-	---
	---	-o-	---	---
o	---	---	---	---
	-o-	---	---	---
x	---	---	---	---

b | ais

	I	II	III	IV
	-●-	---	---	---
	---	-o-	---	---
	---	---	-o-	---
	---	---	-o-	---
	-●-	---	---	---
x	---	---	---	---

b_7 | ais_7

	I	II	III	IV
	-●-	---	---	---
	---	-o-	---	---
	-●-	---	---	---
	---	---	-o-	---
	-●-	---	---	---
x	---	---	---	---

H

	I	II	III	IV
	---	-●-	---	---
	---	---	---	-o-
	---	---	---	-o-
	---	---	---	-o-
	---	-●-	---	---
x	---	---	---	---

H_7

	I	II	III	IV
	---	-●-	---	---
	---	---	---	-o-
	---	-●-	---	---
	---	---	---	-o-
	---	-●-	---	---
x	---	---	---	---

H_7

	I	II	III	IV
	---	-o-	---	---
	---	---	---	---
	---	-o-	---	---
	-o-	---	---	---
	---	-o-	---	---
x	---	---	---	---

H_{sus4}

	I	II	III	IV
o	---	---	---	---
o	---	---	---	---
	---	---	---	-o-
	---	---	---	-o-
	---	-o-	---	---
x	---	---	---	---

h

	I	II	III	IV
	---	-●-	- -	---
	---	---	-o-	---
	---	---	---	-o-
	---	---	---	-o-
	---	-●-	---	---
x	---	---	---	---

h_4

	I	II	III	IV
o	---	---	---	---
	---	---	-o-	---
	---	---	---	-o-
	---	---	---	-o-
	---	-o-	---	---
x	---	---	---	---

$h_4{}^7$

	I	II	III	IV
o	---	---	---	---
	---	---	-o-	---
	---	-o-	---	---
o	---	---	---	---
	---	-o-	---	---
x	---	---	---	---

H_4

	VII	VIII	IX	X
o	---	---	---	---
o	---	---	---	---
	---	-o-	---	---
	---	---	-o-	---
	---	---	-o-	---
	-o-	---	---	---

C

	I	II	III	IV
o	---	---	---	---
	-o-	---	---	---
o	---	---	---	---
	---	-o-	---	---
	---	---	-o-	---
x	---	---	---	---

C

	I	II	III	IV
	---	---	-o-	---
	-o-	---	---	---
o	---	---	---	---
	---	-o-	---	---
	---	---	-o-	---
x	---	---	---	---

C_7

	I	II	III	IV
o	---	---	---	---
	-o-	---	---	---
	---	---	-o-	---
	---	-o-	---	---
	---	---	-o-	---
x	---	---	---	---

C_{7+}

	I	II	III	IV
o	---	---	---	---
o	---	---	---	---
o	---	---	---	---
	---	-o-	---	---
	---	---	-o-	---
x	---	---	---	---

c

	II	III	IV	V
	---	-●-	---	---
	---	---	-o-	---
	---	---	---	-o-
	---	---	---	-o-
	---	-●-	---	---
x	---	---	---	---

c_7

	II	III	IV	V
	---	-●-	---	---
	---	---	-o-	---
	---	-●-	---	---
	---	---	---	-o-
	---	-●-	---	---
x	---	---	---	---

C_4

	I	II	III	IV
	-o-	---	---	---
	-o-	---	---	---
o	---	---	---	---
	---	-o-	---	---
	---	---	-o-	---
x	---	---	---	---

C_{sus4}

	I	II	III	IV
	---	---	-o-	---
	-o-	---	---	---
○	---	---	---	---
	---	---	-o-	---
	---	---	-o-	---
x	---	---	---	---

$C_9{}^{4+}$

	I	II	III	IV
	---	---	---	---
	---	---	-o-	---
	---	---	---	---
	---	---	---	-o-
	---	---	-o-	---
x	---	---	---	---

C_2

	I	II	III	IV
	---	---	-o-	---
	---	---	-o-	---
o	---	---	---	---
	---	-o-	---	---
	---	---	-o-	---
x	---	---	---	---

C_{sus2}

	I	II	III	IV
	---	---	-o-	---
	-o-	---	---	---
o	---	---	---	---
o	---	---	---	---
	---	---	-o-	---
x	---	---	---	---

$C_{/B}$

	I	II	III	IV
o	---	---	---	---
	-o-	---	---	---
o	---	---	---	---
	---	-o-	---	---
	-o-	---	---	---
x	---	---	---	---

Cis | Des

	III	IV	V	VI
	---	-●-	---	---
	---	---	---	-o-
	---	---	---	-o-
	---	---	---	-o-
	---	-●-	---	---
x	---	---	---	---

Cis | Des

	VIII	IX	X	XI
	---	-●-	---	---
	---	-●-	---	---
	---	---	-o-	---
	---	---	---	-o-
	---	---	---	-o-
	---	-●-	---	---

Cis_7 | Des_7

	III	IV	V	VI
	---	-●-	---	---
	---	---	---	-o-
	---	-●-	---	---
	---	---	---	-o-
	---	-●-	---	---
x	---	---	---	---

cis | des

	III	IV	V	VI
	---	-●-	---	---
	---	---	-o-	---
	---	---	---	-o-
	---	---	---	-o-
	---	-●-	---	---
x	---	---	---	---

cis_7 | des_7

	III	IV	V	VI
	---	-●-	---	---
	---	---	-o-	---
	---	-●-	---	---
	---	---	---	-o-
	---	-●-	---	---
x	---	---	---	---

cis_7 | des_7

	III	IV	V	VI
o	---	---	---	---
o	---	---	---	---
	---	---	---	-o-
	---	---	---	-o-
	---	-o-	---	---
x	---	---	---	---

D

	I	II	III	IV
	---	-o-	---	---
	---	---	-o-	---
	---	-o-	---	---
o	---	---	---	---
o	---	---	---	---
x	---	---	---	---

D7

	I	II	III	IV
	---	-o-	---	---
	-o-	---	---	---
	---	-o-	---	---
o	---	---	---	---
o	---	---	---	---
x	---	---	---	---

D7+

	I	II	III	IV
	---	-o-	---	---
	---	-o-	---	---
	---	-o-	---	---
o	---	---	---	---
o	---	---	---	---
x	---	---	---	---

D5

	II	III	IV	V
	---	---	---	-o-
	---	-o-	---	---
	-o-	---	---	---
o	---	---	---	---
o	---	---	---	---
x	---	---	---	---

d

	I	II	III	IV
	-o-	---	---	---
	---	---	-o-	---
	---	-o-	---	---
o	---	---	---	---
o	---	---	---	---
x	---	---	---	---

d7

	I	II	III	IV
	-o-	---	---	---
	-o-	---	---	---
	---	-o-	---	---
o	---	---	---	---
o	---	---	---	---
x	---	---	---	---

d6

	I	II	III	IV
	-o-	---	---	---
	---	---	---	---
	---	-o-	---	---
o	---	---	---	---
o	---	---	---	---
x	---	---	---	---

D2

	IV	V	VI	VII
o	---	---	---	---
	---	---	---	-o-
	---	---	---	-o-
o	---	---	---	---
	---	-o-	---	---
x	---	---	---	---

Dsus4

	I	II	III	IV
	---	---	-o-	---
	---	---	-o-	---
	---	-o-	---	---
o	---	---	---	---
o	---	---	---	---
x	---	---	---	---

Dsus2

	I	II	III	IV
o	---	---	---	---
	---	---	-o-	---
	---	-o-	---	---
o	---	---	---	---
o	---	---	---	---
x	---	---	---	---

D7sus4

	I	II	III	IV
	---	---	-o-	---
	-o-	---	---	---
	---	-o-	---	---
o	---	---	---	---
o	---	---	---	---
x	---	---	---	---

D4

	II	III	IV	V
	---	---	---	-o-
	---	-o-	---	---
o	---	---	---	---
	---	---	-o-	---
	---	---	---	-o-
x	---	---	---	---

D9 4

	II	III	IV	V
o	---	---	---	---
	---	-o-	---	---
o	---	---	---	---
	---	---	-o-	---
	---	---	---	-o-
x	---	---	---	---

D2/Fis

	I	II	III	IV
o	---	---	---	---
	---	---	-o-	---
	---	-o-	---	---
o	---	---	---	---
o	---	---	---	---
	---	-o-	---	---

D/Fis

	I	II	III	IV
	---	-o-	---	---
	---	---	-o-	---
	---	-o-	---	---
o	---	---	---	---
o	---	---	---	---
	---	-o-	---	---

Dis | Es

	V	VI	VII	VIII
	---	-●-	---	---
	---	---	---	-o-
	---	---	---	-o-
	---	---	---	-o-
	---	-●-	---	---
x	---	---	---	---

Dis7 | Es7

	V	VI	VII	VIII
	---	-●-	---	---
	---	---	---	-o-
	---	-●-	---	---
	---	---	---	-o-
	---	-●-	---	---
x	---	---	---	---

dis | es

	V	VI	VII	VIII
	---	-●-	---	---
	---	---	-o-	---
	---	---	---	-o-
	---	---	---	-o-
	---	-●-	---	---
x	---	---	---	---

dis7 | es7

	V	VI	VII	VIII
	---	-●-	---	---
	---	---	-o-	---
	---	-●-	---	---
	---	---	---	-o-
	---	-●-	---	---
x	---	---	---	---

E

	I	II	III	IV
o	---	---	---	---
o	---	---	---	---
	-o-	---	---	---
	---	-o-	---	---
	---	-o-	---	---
o	---	---	---	---

E7

	I	II	III	IV
o	---	---	---	---
o	---	---	---	---
	-o-	---	---	---
o	---	---	---	---
	---	-o-	---	---
o	---	---	---	---

E7+

	I	II	III	IV
o	---	---	---	---
o	---	---	---	---
	-o-	---	---	---
	-o-	---	---	---
	---	-o-	---	---
o	---	---	---	---

E7+

	VI	VII	VIII	IX
o	---	---	---	---
o	---	---	---	---
	---	---	-o-	---
	---	---	---	-o-
	---	-o-	---	---
o	---	---	---	---

E5

	VI	VII	VIII	IX
o	---	---	---	---
o	---	---	---	---
	---	---	---	-o-
	---	---	---	-o-
	---	-o-	---	---
o	---	---	---	---

e

	I	II	III	IV
o	---	---	---	---
o	---	---	---	---
o	---	---	---	---
	---	-o-	---	---
	---	-o-	---	---
o	---	---	---	---

e2

	I	II	III	IV
o	---	---	---	---
o	---	---	---	---
o	---	---	---	---
	---	---	---	-o-
	---	-o-	---	---
o	---	---	---	---

e/G

	I	II	III	IV
	---	---	---	---
	---	---	---	---
	---	---	---	---
	---	-o-	---	---
	---	-o-	---	---
	---	---	-o-	---

e7

	I	II	III	IV
	---	---	---	---
	---	---	-o-	---
	---	---	---	---
	---	-o-	---	---
	---	-o-	---	---
	---	---	---	---

e7

	I	II	III	IV
o	---	---	---	---
o	---	---	---	---
o	---	---	---	---
o	---	---	---	---
	---	-o-	---	---
o	---	---	---	---

e7

	I	II	III	IV
	---	---	-o-	---
	---	---	-o-	---
o	---	---	---	---
	---	-o-	---	---
	---	-o-	---	---
o	---	---	---	---

e6

	I	II	III	IV
	---	---	---	---
	---	-o-	---	---
	---	---	---	---
	---	-o-	---	---
	---	-o-	---	---
	---	---	---	---

E/Gis

	I	II	III	IV
o	---	---	---	---
o	---	---	---	---
	---	---	---	-o-
	---	-o-	---	---
x	---	---	---	---
	---	---	---	-o-

Esus4

	I	II	III	IV
o	---	---	---	---
o	---	---	---	---
	---	-o-	---	---
	---	-o-	---	---
	---	-o-	---	---
o	---	---	---	---

E9

	I	II	III	IV
	---	-o-	---	---
o	---	---	---	---
	-o-	---	---	---
o	---	---	---	---
	---	-o-	---	---
o	---	---	---	---

F

	I	II	III	IV
	-●-	---	---	---
	-●-	---	---	---
	---	-o-	---	---
	---	---	-o-	---
	---	---	-o-	---
	-●-	---	---	---

F7

	I	II	III	IV
	-●-	---	---	---
	-●-	---	---	---
	---	-o-	---	---
	-●-	---	---	---
	---	---	-o-	---
	-●-	---	---	---

F7+

	I	II	III	IV
o	---	---	---	---
	-o-	---	---	---
	---	-o-	---	---
	---	---	-o-	---
x	---	---	---	---
x	---	---	---	---

f

	I	II	III	IV
	-●-	---	---	---
	-●-	---	---	---
	-●-	---	---	---
	---	---	-o-	---
	---	---	-o-	---
	-●-	---	---	---

f_7

I	II	III	IV
-●-	---	---	---
-●-	---	---	---
-●-	---	---	---
-●-	---	---	---
---	---	-o-	---
-●-	---	---	---

F_2

	I	II	III	IV
	---	---	-o-	---
	-o-	---	---	---
	---	-o-	---	---
	---	---	-o-	---
x	---	---	---	---
x	---	---	---	---

Fis | Ges

I	II	III	IV
---	-●-	---	---
---	-●-	---	---
---	---	-o-	---
---	---	---	-o-
---	---	---	-o-
---	-●-	---	---

Fis_7 | Ges_7

I	II	III	IV
---	-●-	---	---
---	-●-	---	---
---	---	-o-	---
---	-●-	---	---
---	---	---	-o-
---	-●-	---	---

Fis_7 | Ges_7

	I	II	III	IV
o	---	---	---	---
	---	-o-	---	---
	---	---	-o-	---
	---	---	---	-o-
	---	---	---	-o-
x	---	---	---	---

fis | ges

I	II	III	IV
---	-●-	---	---
---	-●-	---	---
---	-●-	---	---
---	---	---	-o-
---	---	---	-o-
---	-●-	---	---

fis_7 | ges_7

I	II	III	IV
---	-●-	---	---
---	-●-	---	---
---	-●-	---	---
---	-●-	---	---
---	---	-o-	---
---	-●-	---	---

fis_7 | ges_7

	I	II	III	IV
o	---	---	---	---
	---	-o-	---	---
	---	-o-	---	---
x	---	---	---	---
x	---	---	---	---
	---	-o-	---	---

G

	I	II	III	IV
	---	---	-o-	---
	---	---	-o-	---
o	---	---	---	---
o	---	---	---	---
	---	-o-	---	---
	---	---	-o-	---

G

	I	II	III	IV
	---	---	-o-	---
o	---	---	---	---
o	---	---	---	---
o	---	---	---	---
	---	-o-	---	---
	---	---	-o-	---

G_7

	I	II	III	IV
	-o-	---	---	---
o	---	---	---	---
o	---	---	---	---
o	---	---	---	---
	---	-o-	---	---
	---	---	-o-	---

G_{7+}

	I	II	III	IV
	---	-o-	---	---
	---	---	-o-	---
o	---	---	---	---
o	---	---	---	---
x	---	---	---	---
	---	---	-o-	---

g

II	III	IV	V
---	-●-	---	---
---	-●-	---	---
---	-●-	---	---
---	---	---	-o-
---	---	---	-o-
---	-●-	---	---

g_7

II	III	IV	V
---	-●-	---	---
---	-●-	---	---
---	-●-	---	---
---	-●-	---	---
---	---	---	-o-
---	-●-	---	---

G_6

	I	II	III	IV
o	---	---	---	---
	---	---	-o-	---
o	---	---	---	---
o	---	---	---	---
	---	-o-	---	---
	---	---	-o-	---

g_6

II	III	IV	V
---	-●-	---	---
---	---	---	-o-
---	-●-	---	---
---	---	---	-o-
---	---	---	-o-
---	-●-	---	---

$G_9{}^6$

	I	II	III	IV
o	---	---	---	---
	---	---	-o-	---
	---	-o-	---	---
o	---	---	---	---
x	---	---	---	---
	---	---	-o-	---

$G_{9/A}$

	II	III	IV	V
	---	---	---	-o-
	---	-o-	---	---
	---	---	-o-	---
	---	---	---	-o-
o	---	---	---	---
x	---	---	---	---

G_2

	I	II	III	IV
	---	---	-o-	---
o	---	---	---	---
	---	-o-	---	---
	---	---	---	---
x	---	---	---	---
	---	---	-o-	---

G_4

	I	II	III	IV
	---	---	-o-	---
	-o-	---	---	---
o	---	---	---	---
o	---	---	---	---
	---	-o-	---	---
	---	---	-o-	---

Gis | As

III	IV	V	VI
---	-●-	---	---
---	-●-	---	---
---	---	-o-	---
---	---	---	-o-
---	---	---	-o-
---	-●-	---	---

Gis_7 | As_7

III	IV	V	VI
---	-●-	---	---
---	-●-	---	---
---	---	-o-	---
---	-●-	---	---
---	---	---	-o-
---	-●-	---	---

gis | as

III	IV	V	VI
---	-●-	---	---
---	-●-	---	---
---	-●-	---	---
---	---	---	-o-
---	---	---	-o-
---	-●-	---	---

gis_7 | as_7

III	IV	V	VI
---	-●-	---	---
---	-●-	---	---
---	-●-	---	---
---	-●-	---	---
---	---	---	-o-
---	-●-	---	---