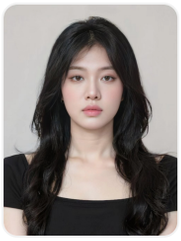

赵瑞

电话：15774470110

邮箱：756671627@qq.com

性别：女

年龄：23

现所在地：长春

开始工作时间：2024

政治面貌：共青团员

身高：176cm

求职意向

意向岗位：项目管理

意向城市：长春

期望月薪：5k-8k

求职类型：社招

当前状态：考虑机会

教育经历

2022.09 - 2025.09 **通化师范学院**

教育学 | 本科

- **主修课程**：教育学原理、课程与教学论、中外教育史、教育研究方法、班级管理
- **主要掌握了**：教育理论分析与应用能力、课程设计与评估方法、教育历史比较研究能力、教育实证研究技术、班级组织与领导技能

工作经历

2024.04 - 2025.10 **浙江太湖能谷科技有限公司**

项目管理 | 储能、新能源 5000

项目管理体系优化

- **体系建设**: 主导研发项目管理体系的全流程优化，修订《研发项目管理办法》，制定标准化工作流程和持续改进计划，推动执行落地
- **流程标准化**: 建立项目全生命周期管理机制，覆盖预立项、立项、执行、监控、结项等关键环节，确保流程执行合规率。

大型项目统筹

- **项目规划**: 负责集团统筹及自立项目年度规划，完成项目的需求分析、阶段划分和验收管控。
- **进度管控**: 建立月度进度自查机制，及时发现并解决进度偏差问题

团队协作效能

- **沟通机制**: 定期项目例会，提升跨部门协作效率。
- **决策支持**: 完善项目管理信息系统，确保信息传递准确率

熟练Erp系统流程，熟练掌握 Microsoft Office 办公软件，包括 Word 的文档排版与编辑、Excel 的数据处理与分析、能够高效地完成各类办公任务，为工作的顺利开展提供有力支持。

项目经历

2024.11 - 2025.05 **吉林白城大安制氢项目**

项目管理

一、项目前期阶段：管理准备与支持

1. 计划与文档管理

- 协助拆解项目整体目标，整理《项目范围清单》（风光发电区、电解制氢车间、储氢区的具体管理边界），配合梳理初步进度节点（设计、采购、施工的关键时间点）

2. 干系人与协调支持

- 协助对接设计院、施工方等合作方，收集各方需求，整理后同步至核心团队。
- 跟踪环评、安评等内部审批进度，每周记录审批节点，及时反馈给项目负责人。
3. 启动会与准备
- 协助组织项目启动会，协助项目经理人准备会议材料（议程、项目初步计划PPT、参会人员名单），记录会议纪要并分发至各参会方，跟踪待办事项。
二、项目执行阶段：核心过程管理（落地监控）
1. 进度管理（执行跟踪）
- 协助细化项目拆分为“基础浇筑→设备进场→管线连接→单机调试”等子任务，录入甘特图并更新。
- 每日跟踪各模块进度：对接施工队、采购组，收集“当日土建完成量”“到货状态”等数据，对比计划进度，同步至项目负责人。
- 整理《进度跟踪表》，标注滞后任务的原因，协助制定追赶措施。
2. 成本与采购管理（过程支持）
- 协助监控日常支出：收集设备采购款、施工辅料费用的支付凭证，对比预算额度，发现超支及时预警。
3. 风险管理（过程跟进）
- 协助收集项目风险：对接施工、技术团队。
- 跟踪风险应对措施落地：针对“设备故障”，协助确认供应商备用零部件的到货情况，记录“备用件入库时间、数量”，确保应对措施有效；更新风险状态。
4. 沟通与会议管理
- 组织日常协调会：召开施工、采购、技术三方协调会，提前准备议题，记录会议纪要并明确待办人、截止时间。
- 整理项目文档：按阶段归档进度表、成本表、验收记录等，确保文档版本准确，方便团队查询。
三、项目收尾阶段：管理闭环支持
1. 验收与文档闭环
- 协助各部门整理验收资料：收集各模块验收报告、设计图纸、采购合同等，按归档要求分类装订，形成《项目验收档案》。
- 跟踪验收问题整改：记录验收时提出的问题，协助技术团队制定整改方案，跟踪整改进度，直至验收通过。