# Futteranalyse Report

ROCK RIVER LABORATORY EUROPE
+49 (0)38758 35657
info@rockriverlab.eu
www.rockriverlab.eu

**Fütterungsberater**

[redacted]

[redacted] 19079

[redacted]

**TS Gehalt** 34,55%
**Wasser** 65,45%

| **Beschreibung (%TS, wenn nicht anders ausgewiesen)** | **Analyse-ergebnis** | **Gras (Silage) 60 d Ø** | **3 a Ø** |
|---|---|---|---|
| TS Gehalt | 34,55 | 32,7 | 32,3 |
| Rohprotein (RP) | 21,16 | 17,5 | 16,6 |
| Gesamtaminosäuren (AS) | 19,62 | | |
| Lysin in % RP | 5,45 | | |
| Methionin in % RP | 1,72 | | |
| Histidin in % RP | 2,07 | | |
| Lösl. Protein, in %RP | 40,50 | 43,3 | 44,8 |
| Verfügbares Rohprotein | 20,74 | 17,1 | 16,0 |
| ADICP (Acid Detergent Insoluble RP) | 0,42 | 0,384 | 0,608 |
| NDICP (Neutral Detergent Insoluble RP) | 3,83 | 2,14 | 2,18 |
| ADICP in %RP | 2,01 | 2,26 | 3,65 |
| ADF | 29,91 | 29,8 | 30,8 |
| aNDF | 45,51 | 44,6 | 46,3 |
| aNDFom | 41,94 | 41,8 | 43,0 |
| Kalzium | 0,58 | 0,537 | 0,520 |
| Phosphor | 0,33 | 0,325 | 0,329 |
| Magnesium | 0,25 | 0,205 | 0,222 |
| Kalium | 2,44 | 2,57 | 2,51 |
| Schwefel | 0,28 | 0,245 | 0,237 |
| Fett (Ether Extrakt) | 3,82 | 3,94 | 3,74 |
| Gesamtfettsäuren (FS) | 2,13 | 1,86 | 1,76 |
| Myristinsäure (C14:0) in % FS | 1,57 | 1,31 | 1,41 |
| Palmitinsäure (C16:0) in % FS | 15,44 | 18,1 | 17,9 |
| Stearinsäure (C18:0) in % FS | 1,63 | 1,41 | 1,31 |
| Ölsäure (C18:1 c9) in % FS | 8,34 | 6,45 | 7,53 |
| Linolsäure (C18:2 c9, 12) in % FS | 21,79 | 21,0 | 22,9 |
| Linolensäure (C18:3 c9, 12, 15) in % FS | 45,10 | 40,8 | 41,2 |
| RUFAL | 75,23 | 68,3 | 71,6 |
| Asche | 12,42 | 10,2 | 9,95 |
| Lignin | 5,53 | 4,53 | 4,67 |
| Zucker (ESC) Ethanollöslich | 7,54 | 3,88 | 4,09 |
| Zucker (WSC) Wasserlöslich | 8,37 | 4,69 | 4,92 |
| Stärke | 2,14 | 2,06 | 1,85 |
| **Fermentationsprodukte** | | | |
| Milchsäure | 5,10 | 6,58 | 6,22 |
| Essigsäure | 2,08 | 2,56 | 2,31 |
| Buttersäure | 0,16 | 0,256 | 0,269 |
| Ammoniak-N in Rohprotein Äquivalenten | 1,33 | 1,26 | 1,45 |
| Ammoniak-N, in %RP | 6,28 | 7,29 | 8,85 |
| pH Wert | 4,23 | 4,21 | 4,29 |
| Trockenmasseverlust durch Fermentation** | 2,90 | 3,59 | 3,57 |
| **NDF-Verdaulichkeit (t= traditionelle Goering& Van Soest Methode; s= standartisierte Combs-Goeser Methode; u= unverdaulich)** | | | |
| tNDFD 12h, in % NDF | 28,39 | 26,7 | 27,4 |
| tNDFD 30h, in % NDF | 55,96 | 58,6 | 57,5 |
| tNDFD 48h, in % NDF | 69,25 | 73,8 | 74,7 |
| sNDFD 24h, in % NDF | 37,48 | 32,0 | 33,1 |
| sNDFD 30h, in % NDF | 46,09 | 41,0 | 43,2 |
| sNDFD 48h, in % NDF | 65,49 | 65,1 | 65,7 |
| tNDFD 120h, in % NDF | 70,14 | 75,2 | 76,1 |
| tNDFD 240h, in % NDF | 71,03 | 76,5 | 77,5 |
| uNDF 30h | 20,04 | 18,3 | 19,5 |
| uNDF 240h | 13,18 | 10,5 | 10,5 |
| tNDFD30om in % NDFom | 58,99 | 61,7 | 60,3 |

**Die im Report stärker gedruckt dargestellten Parameter wurden nasschemisch analysiert.**

**Lab #** 10-235-426 **Probenahme** 17.11.2025 **Eingang** 20.11.2025

Für alle von uns erbrachten Dienstleistungen gelten unsere Allgemeinen Geschäftsbedingungen. Bei Bedarf können diese unter www.rockriverlab.eu eingesehen werden. Rock River Laboratory Europe übernimmt keine Haftung für negative Auswirkungen, die aus der Nutzung der durch und/oder in Ihrem Namen ausgegebenen Analyseergebnisse oder Empfehlungen entstehen.

# Futteranalyse Report

+49 (0)38758 35657
info@rockriverlab.eu
www.rockriverlab.eu

**Fütterungsberater**

[redacted]

[redacted]

[redacted]

**TS Gehalt** 34,55%
**Wasser** 65,45%

| | | | |
|---|---|---|---|
| tNDFD120om in % NDFom | 73,15 | 78,0 | 78,7 |
| tNDFD240om in % NDFom | 74,04 | 79,4 | 80,1 |
| uNDF30om | 17,20 | | |
| uNDF120om | 11,26 | | |
| uNDF240om | 10,89 | | |
| **Berechnungen** | | | |
| TTNDFD (UW-Combs), in % des NDF | 56,51 | 55,8 | 56,3 |
| TTNDFD Abweichung, in % des NDF | 0,21 | | |
| RFQ | 138 | | |
| Dynamik NDF Kd (mit 24,30,48,240 h) %/h | 8,48 | 6,79 | 6,82 |
| RFV | 134 | 136 | 131 |
| NFC | 20,92 | 25,4 | 25,3 |
| **Milk 2006 Energy Berechnung mit dem 30h Trad NDFD-Wert** | | | |
| TDN 1X | 57,57 | 60,4 | 59,6 |
| NEL 3x MJ/kg | 5,834 | 6,11 | 6,04 |
| NEG MJ/kg | 2,886 | 3,33 | 3,20 |
| NEM MJ/kg | 5,269 | 5,76 | 5,61 |
| Milch kg/Futter t, kg | 1420 | 1529 | 1502 |
| ME 3X NRC2001 MJ/kg | 9,842 | | |
| ME 1X NRC2001 MJ/kg | 10,079 | | |

Weitere Informationen und Erläuterungen zur Analyse finden Sie unter http://www.rockriverlab.eu

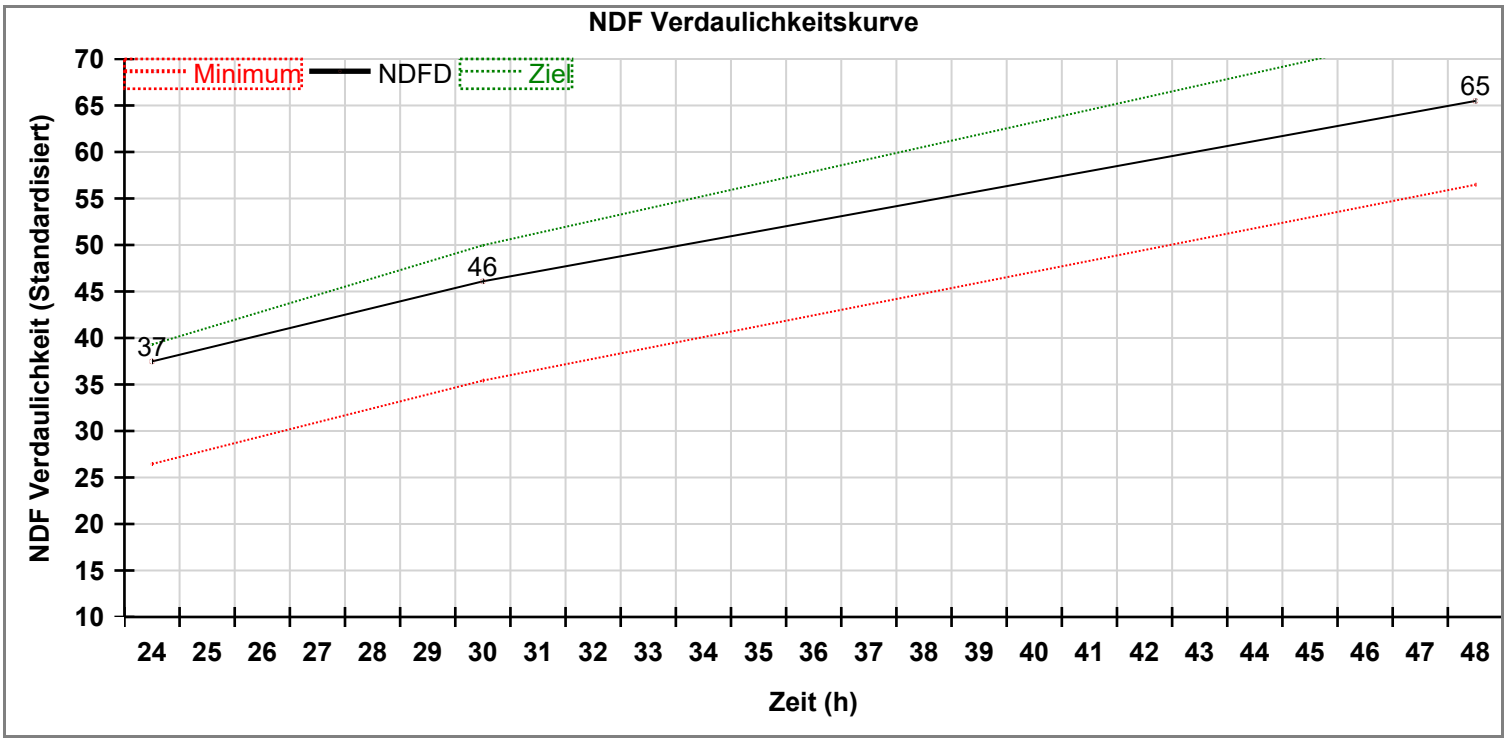


**aNDF (w/NaSO3) %TS = 45,5**

**Das Ziel entspricht dem 85. Perzentil und das Minimum dem 15. Perzentil.**

**Die im Report stärker gedruckt dargestellten Parameter wurden nasschemisch analysiert.**

**Lab #** 10-235-426 **Probenahme** 17.11.2025 **Eingang** 20.11.2025

Für alle von uns erbrachten Dienstleistungen gelten unsere Allgemeinen Geschäftsbedingungen. Bei Bedarf können diese unter www.rockriverlab.eu eingesehen werden. Rock River Laboratory Europe übernimmt keine Haftung für negative Auswirkungen, die aus der Nutzung der durch und/oder in Ihrem Namen ausgegebenen Analyseergebnisse oder Empfehlungen entstehen.

# Visueller Futteranalyse Report

**Lab #** 10235426 17.11.2025
**Sample ID** Gras 2. Schnitt 2025
**Betrieb** [redacted]

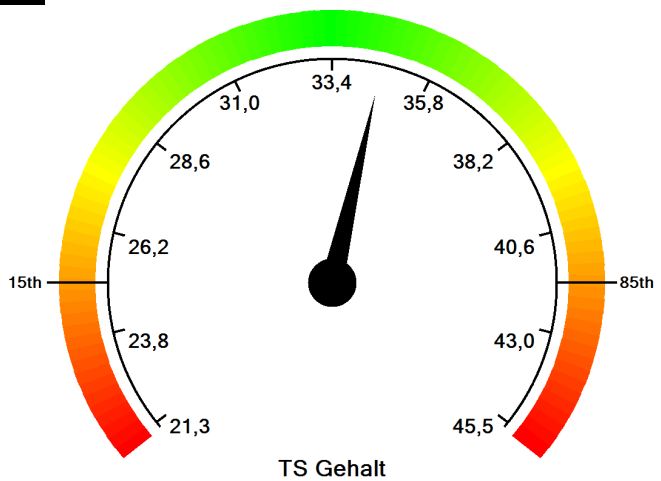

TS Gehalt

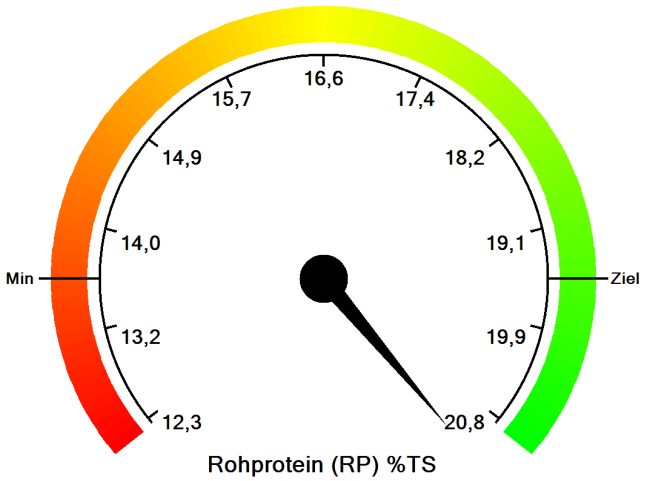

Rohprotein (RP) %TS

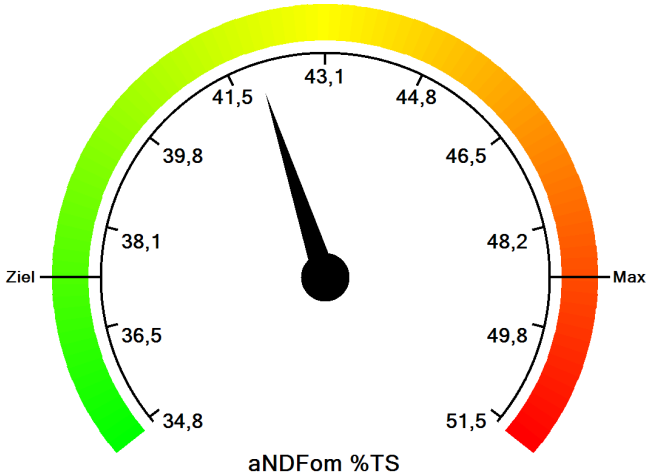

aNDFom %TS

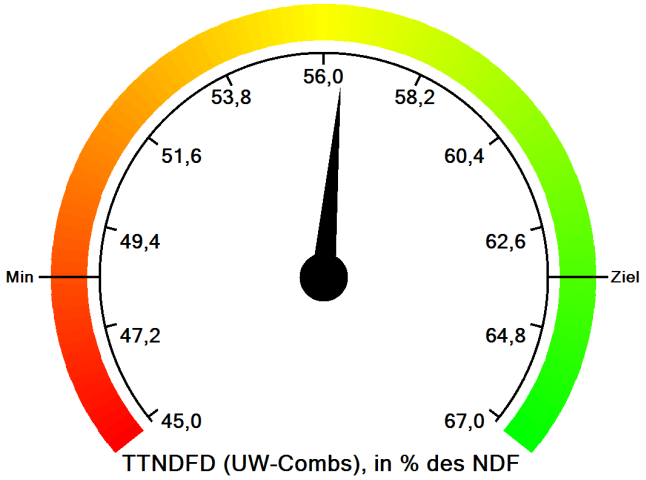

TTNDFD (UW-Combs), in % des NDF

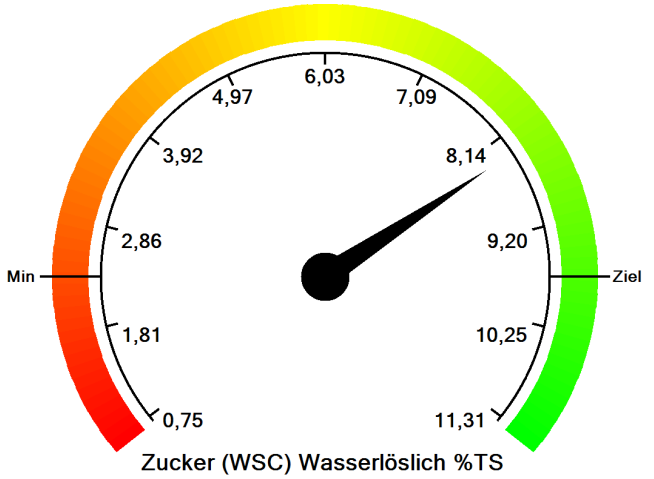

Zucker (WSC) Wasserlöslich %TS

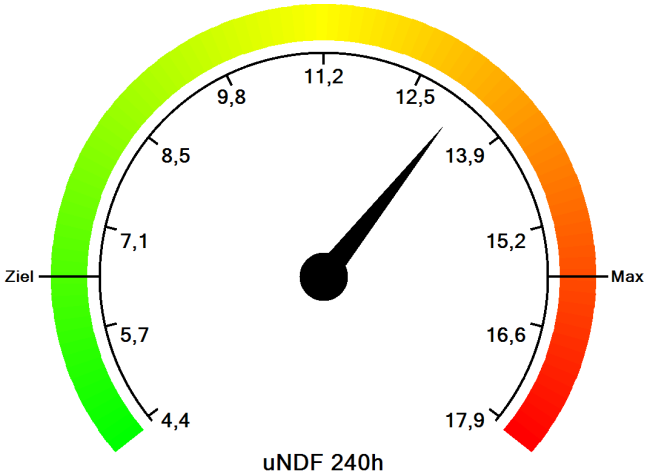

uNDF 240h

**Das Maximum entspricht dem 85. Perzentil und das Minimum dem 15. Perzentil.**
**Das Ziel kann je nach Anforderung das Minimum oder Maximum sein oder auch mittig liegen (grün).**

Für alle von uns erbrachten Dienstleistungen gelten unsere Allgemeinen Geschäftsbedingungen. Bei Bedarf können diese unter www.rockriverlab.eu eingesehen werden. Rock River Laboratory Europe übernimmt keine Haftung für negative Auswirkungen, die aus der Nutzung der durch und/oder in Ihrem Namen ausgegebenen Analyseergebnisse oder Empfehlungen entstehen.