Futteranalyse Report

ROCK RIVER LABORATORY EUROPE
+49 (0)38758 35657
info@rockriverlab.eu
www.rockriverlab.eu

Fütterungsberater

Herr Strelau
Albart Coster
Willem Falkertsma

Lewitz- Naturprodukte Goldenstädt 10-0541
Theodor Körner Straße 8
Goldenstädt, 19079

2 Maissilage 2024
Lewitz, Naturprodukte

TS Gehalt 53,48%
Wasser 46,52%

Beschreibung (%TS, wenn nicht anders ausgewiesen)	**Analyse-ergebnis**	**Maissilage 60 d Ø**	**3 a Ø**
TS Gehalt	53,48	36,4	35,9
Rohprotein (RP)	5,72	7,51	7,44
Gesamtaminosäuren (AS)	5,33		
Lysin in % RP	2,97		
Methionin in % RP	1,87		
Histidin in % RP	2,19		
Lösl. Protein, in %RP	69,79	54,4	62,8
Verfügbares Rohprotein	5,44	7,14	7,00
ADICP (Acid Detergent Insoluble RP)	0,27	0,376	0,441
NDICP (Neutral Detergent Insoluble RP)	0,83	0,885	0,878
ADICP in %RP	4,81	5,07	6,12
ADF	24,50	21,8	23,2
aNDF	41,12	38,2	39,1
aNDFom	40,31	37,2	38,0
Kalzium	0,09	0,149	0,153
Phosphor	0,17	0,188	0,188
Magnesium	0,06	0,107	0,119
Kalium	0,86	0,896	0,880
Schwefel	0,06	0,080	0,082
Fett (Ether Extrakt)	3,07	3,05	3,02
Gesamtfettsäuren (FS)	2,19	2,05	1,92
Myristinsäure (C14:0) in % FS	0,17	0,281	0,403
Palmitinsäure (C16:0) in % FS	12,44	14,5	15,4
Stearinsäure (C18:0) in % FS	1,56	1,97	1,96
Ölsäure (C18:1 c9) in % FS	21,53	22,1	21,7
Linolsäure (C18:2 c9, 12) in % FS	51,45	50,3	48,7
Linolensäure (C18:3 c9, 12, 15) in % FS	3,83	4,33	6,27
RUFAL	76,81	76,7	76,6
Asche	2,82	3,37	3,33
Lignin	3,86	3,63	3,85
Zucker (ESC) Ethanollöslich	1,34	2,26	2,27
Zucker (WSC) Wasserlöslich	4,29	4,01	4,17
Stärke	36,35	36,2	34,4
Kernel Processing Score	↓ 70%*		
in situ ruminale Stärkeverd. % der Stärke - 0h	30,54	38,4	37,2
in situ ruminale Stärkeverd. % der Stärke - 3h	58,84	65,8	71,9
in situ ruminale Stärkeverd. % der Stärke - 7h	76,31	79,1	84,0
in situ ruminale Stärkeverd. % der Stärke - 16h	84,99	87,6	92,0
in situ ruminale Stärkeverd. % der Stärke - 24h	94,92	94,5	94,8
Fermentationsprodukte			
Milchsäure	2,75	3,54	4,14
Essigsäure	0,63	1,11	1,64
Buttersäure	NN*	0,000	0,000
Ammoniak-N in Rohprotein Äquivalenten	0,38	0,346	0,570
Ammoniak-N, in %RP	6,69	4,65	7,63
pH Wert	3,92	3,92	3,86
Trockenmasseverlust durch Fermentation**	0,53	2,05	2,07
NDF-Verdaulichkeit (t= traditionelle Goering& Van Soest Methode; s= standartisierte Combs-Goeser Methode; u= unverdaulich)			
tNDFD 12h, in % NDF	22,44	22,3	20,2
tNDFD 30h, in % NDF	57,93	57,8	58,9
tNDFD 48h, in % NDF	66,71	69,0	68,8
sNDFD 24h, in % NDF	21,92	27,1	23,7
sNDFD 30h, in % NDF	24,45	32,0	30,4

Die im Report stärker gedruckt dargestellten Parameter wurden nasschemisch analysiert.

Lab # 10-235-427 **Probenahme** 17.11.2025 **Eingang** 20.11.2025

Für alle von uns erbrachten Dienstleistungen gelten unsere Allgemeinen Geschäftsbedingungen. Bei Bedarf können diese unter www.rockriverlab.eu eingesehen werden. Rock River Laboratory Europe übernimmt keine Haftung für negative Auswirkungen, die aus der Nutzung der durch und/oder in Ihrem Namen ausgegebenen Analyseergebnisse oder Empfehlungen entstehen.

Futteranalyse Report

+49 (0)38758 35657
info@rockriverlab.eu
www.rockriverlab.eu

Fütterungsberater

Herr Strelau
Albart Coster
Willem Falkertsma

Lewitz- Naturprodukte Goldenstädt 10-0541
Theodor Körner Straße 8
Goldenstädt, 19079

2 Maissilage 2024
Lewitz, Naturprodukte

TS Gehalt 53,48%
Wasser 46,52%

sNDFD 48h, in % NDF	40,77	47,3	47,0
tNDFD 120h, in % NDF	67,91	72,7	73,2
tNDFD 240h, in % NDF	72,33	76,5	77,0
uNDF 30h	17,30	16,2	16,1
uNDF 240h	11,38	8,97	9,03
tNDFD30om in % NDFom	61,22	61,1	62,0
tNDFD120om in % NDFom	70,58	75,1	75,6
tNDFD240om in % NDFom	74,73	78,8	79,1
uNDF30om	15,63		
uNDF120om	11,86		
uNDF240om	10,19		
Berechnungen			
TTNDFD (UW-Combs), in % des NDF	35,81	41,1	41,1
TTNDFD Abweichung, in % des NDF	-5,32		
Dynamik NDF Kd (mit 24,30,48,240 h) %/h	3,65	4,01	3,99
Dynamik Stärke Kd (mit 3h, 7h) %/h	20,21		
NFC	48,10	48,8	48,0
Milk 2006 Energy Berechnung mit dem 30h Trad NDFD-Wert			
TDN 1X	69,17	73,1	72,9
NEL 3x MJ/kg	6,242	6,70	6,66
NEG MJ/kg	4,619	5,16	5,13
NEM MJ/kg	7,200	7,82	7,79
Milch kg/Futter t, kg	1565	1725	1711
ME 3X NRC2001 MJ/kg	10,206		
ME 1X NRC2001 MJ/kg	11,159		

**NN - nicht Nachgewiesen*
Weitere Informationen und Erläuterungen zur Analyse finden Sie unter http://www.rockriverlab.eu

Ergänzung

* - Der durch das prädiktive NIR-Modell ermittelte KPS-Wert liegt wahrscheinlich unter dem Ziel von 70 %.

Die im Report stärker gedruckt dargestellten Parameter wurden nasschemisch analysiert.

Lab # 10-235-427 **Probenahme** 17.11.2025 **Eingang** 20.11.2025

Für alle von uns erbrachten Dienstleistungen gelten unsere Allgemeinen Geschäftsbedingungen. Bei Bedarf können diese unter www.rockriverlab.eu eingesehen werden. Rock River Laboratory Europe übernimmt keine Haftung für negative Auswirkungen, die aus der Nutzung der durch und/oder in Ihrem Namen ausgegebenen Analyseergebnisse oder Empfehlungen entstehen.

Futteranalyse Report

ROCK RIVER LABORATORY EUROPE
+49 (0)38758 35657
info@rockriverlab.eu
www.rockriverlab.eu

Fütterungsberater

Herr Strelau
Albart Coster
Willem Falkertsma

Lewitz- Naturprodukte Goldenstädt 10-0541
Theodor Körner Straße 8
Goldenstädt, 19079

2 Maissilage 2024
Lewitz, Naturprodukte

TS Gehalt 53,48%
Wasser 46,52%

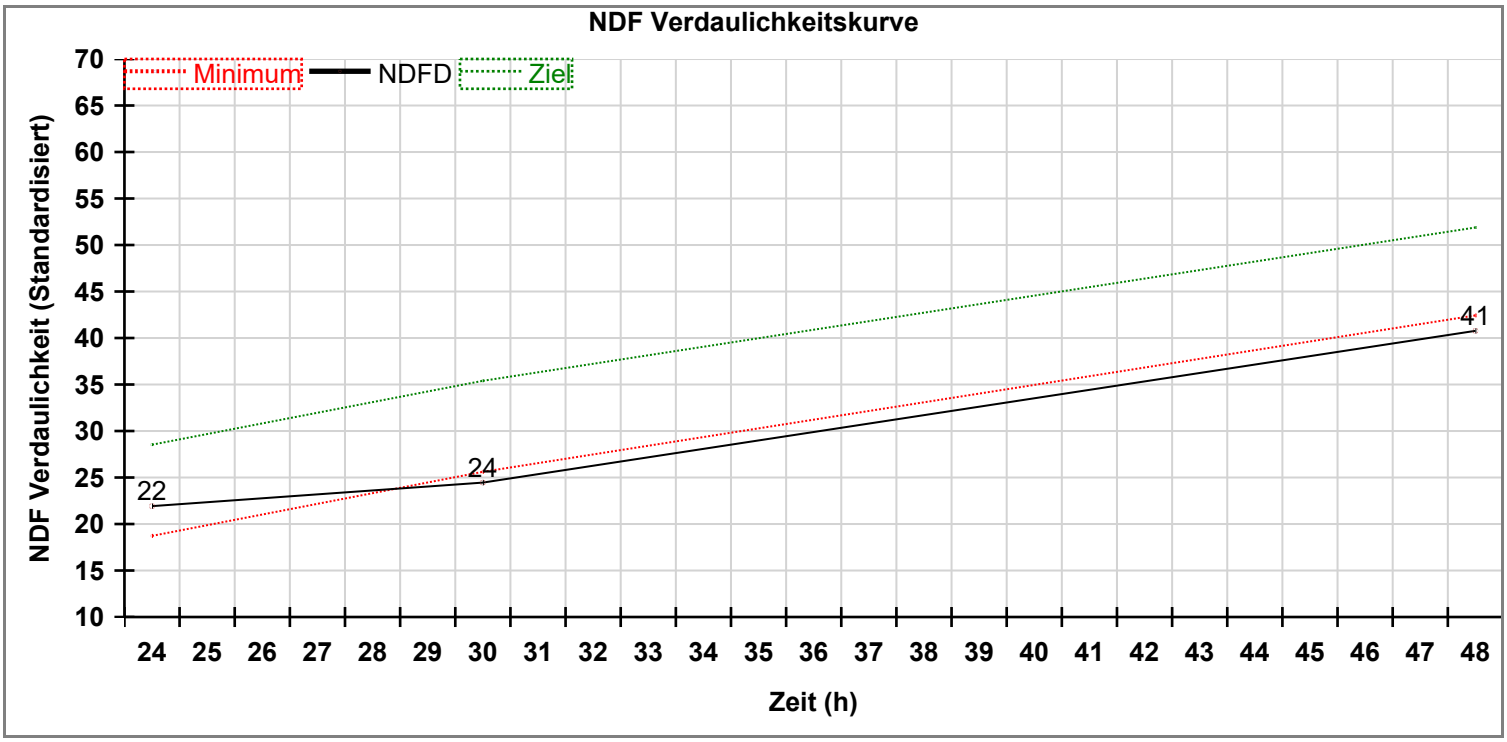

aNDF (w/NaSO3) %TS = 41,1

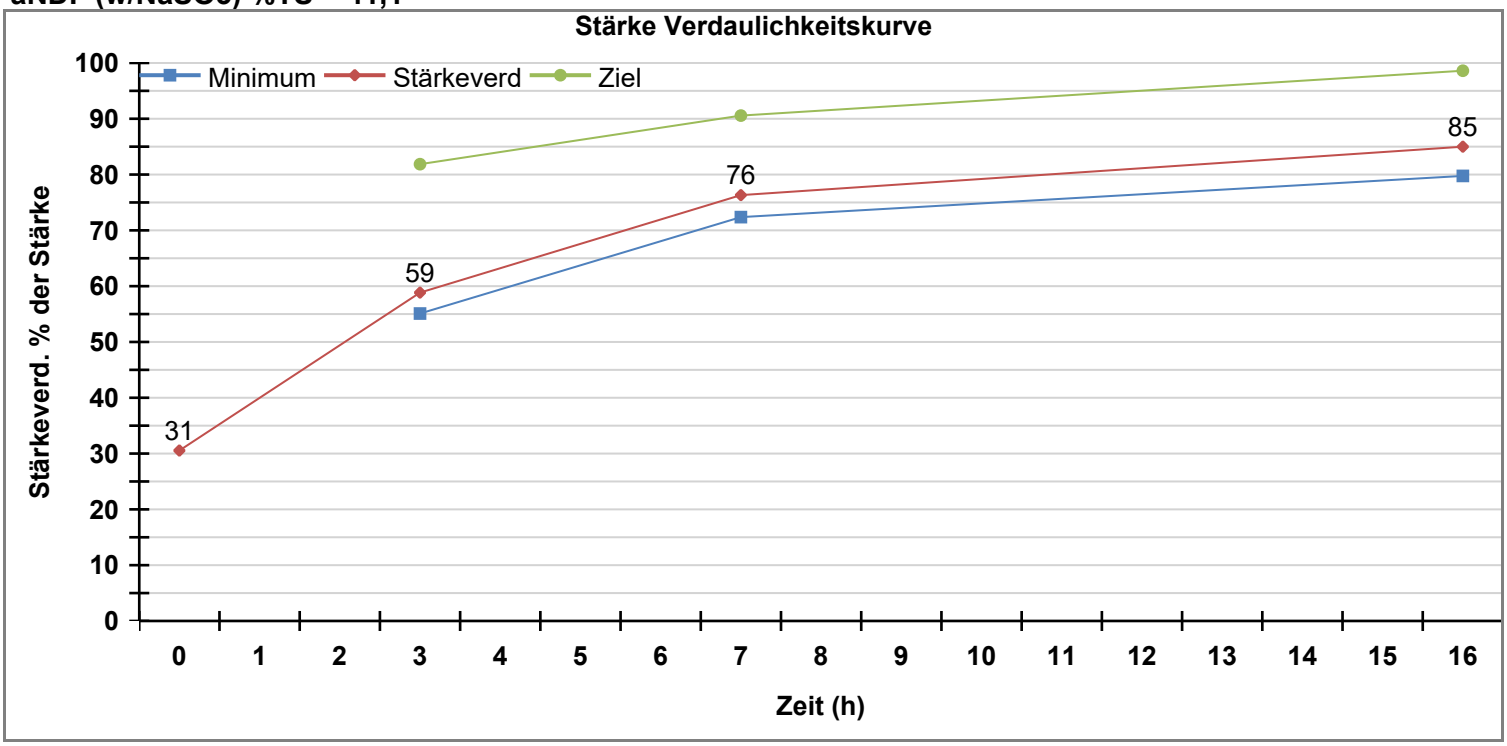

Das Ziel entspricht dem 85. Perzentil und das Minimum dem 15. Perzentil.

Die im Report stärker gedruckt dargestellten Parameter wurden nasschemisch analysiert.

Lab # 10-235-427 **Probenahme** 17.11.2025 **Eingang** 20.11.2025

Für alle von uns erbrachten Dienstleistungen gelten unsere Allgemeinen Geschäftsbedingungen. Bei Bedarf können diese unter www.rockriverlab.eu eingesehen werden. Rock River Laboratory Europe übernimmt keine Haftung für negative Auswirkungen, die aus der Nutzung der durch und/oder in Ihrem Namen ausgegebenen Analyseergebnisse oder Empfehlungen entstehen.

Visueller Futteranalyse Report

Lab # 10235427 17.11.2025
Sample ID Maissilage 2024
Betrieb Lewitz, Naturprodukte
Fütterungs-berater Herr Strelau; Albart Coster; Willem Falkertsma

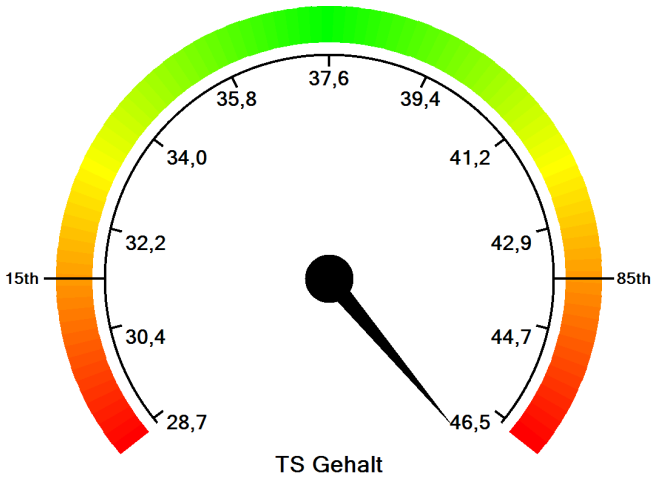

TS Gehalt

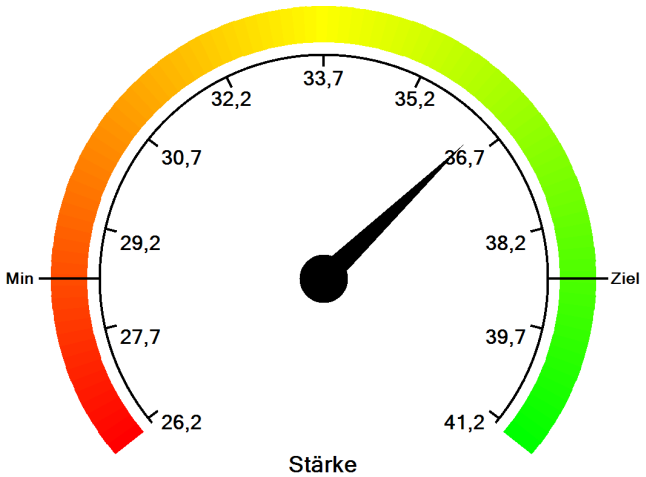

Stärke

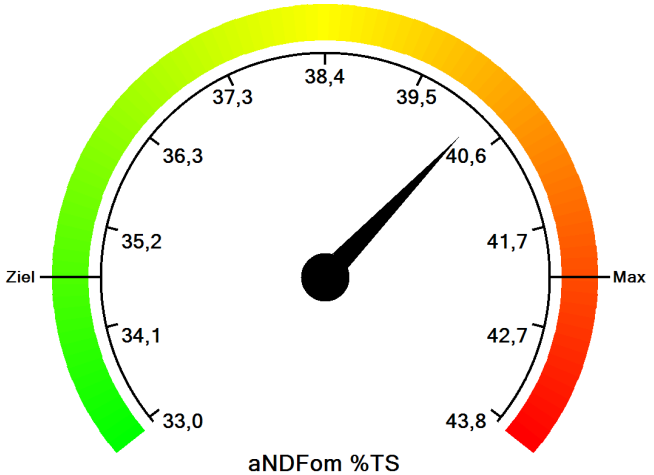

aNDFom %TS

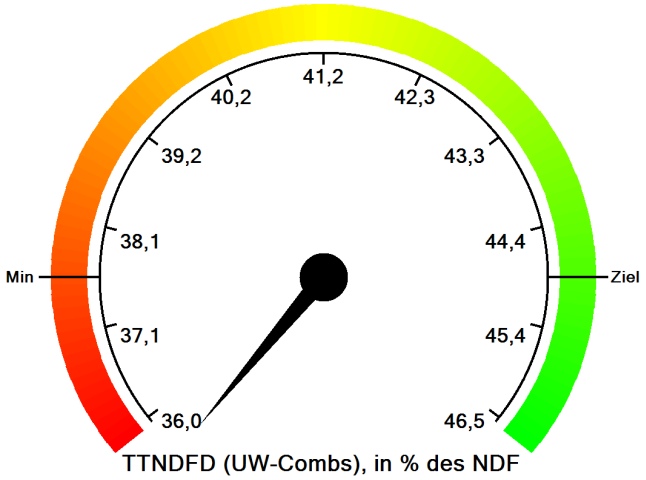

TTNDFD (UW-Combs), in % des NDF

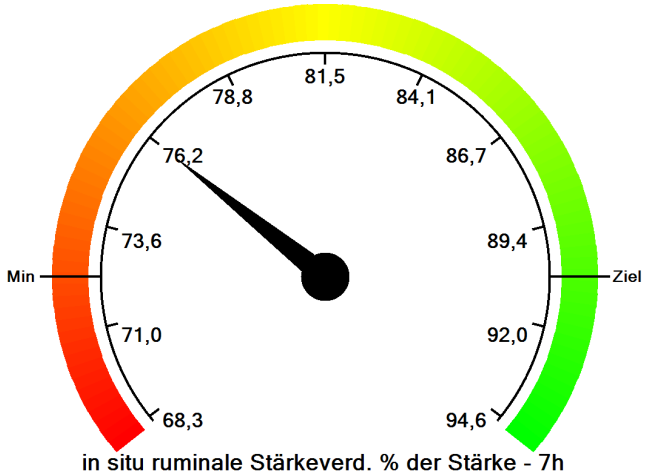

in situ ruminale Stärkeverd. % der Stärke - 7h

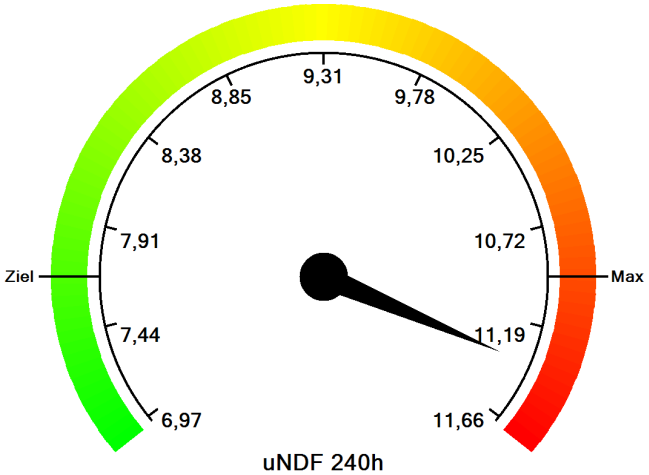

uNDF 240h

Das Maximum entspricht dem 85. Perzentil und das Minimum dem 15. Perzentil.
Das Ziel kann je nach Anforderung das Minimum oder Maximum sein oder auch mittig liegen (grün).

Für alle von uns erbrachten Dienstleistungen gelten unsere Allgemeinen Geschäftsbedingungen. Bei Bedarf können diese unter www.rockriverlab.eu eingesehen werden. Rock River Laboratory Europe übernimmt keine Haftung für negative Auswirkungen, die aus der Nutzung der durch und/oder in Ihrem Namen ausgegebenen Analyseergebnisse oder Empfehlungen entstehen.