FAQ FREQUENTLY ASK QUESTIONS

BCC CLIENT

1. **Qu'est-ce que la carte virtuelle BESTCASH ?**

R : La carte virtuelle BESTCASH est une carte prépayée dématérialisée qui permet d'effectuer des transactions en ligne de manière sécurisée, sans nécessiter de support physique.

2. **Comment obtenir une carte virtuelle BESTCASH ?**

R : Pour obtenir une carte virtuelle BESTCASH, téléchargez l'application BESTCASH CARDS (BCC) depuis le Play Store. Une fois l'application installée, inscrivez-vous avec votre numéro puis définissez un code pin ensuite suivez les instructions pour remplir votre KYC.

3. **Quels sont les avantages d'une carte virtuelle BESTCASH ?**

R : La carte virtuelle offre une sécurité accrue pour les transactions en ligne, une délivrance instantanée via l'application mobile et une gestion simplifiée sans support physique.

4. **Comment recharger ma carte virtuelle BESTCASH ?**

R : Vous pouvez recharger votre carte virtuelle via l'application BCC en utilisant divers moyens de paiement, notamment Mobile Money, Bestcash Money.

Rechargement via BMO

Aucun frais supplémentaire ne s’applique pour un rechargement par B-MO.

Saisissez votre numéro B-MO, puis cliquez sur VÉRIFIER.

Un code de validation vous sera envoyé par SMS ou WhatsApp.

Entrez ce code, validez la transaction et patientez jusqu’à 3 minutes pour que les fonds soient ajoutés à votre carte.

Une fois l’opération confirmée, un message s’affichera :

"FÉLICITATIONS, PAIEMENT EFFECTUÉ POUR [montant XOF]".

Rechargement via d’autres services mobiles (MTN, MOOV…)

Vérifiez et validez vos informations (nom, numéro, adresse e-mail si applicable).

Cliquez sur PAYÉ, puis saisissez votre code Mobile Money.

Attendez la confirmation du transfert des fonds sur votre carte.

Finalisez l’opération en cliquant sur :

"FÉLICITATIONS, PAIEMENT EFFECTUÉ POUR [montant XOF]".

5. Transférer de l'argent vers un compte BMO, un service Mobile Money ou une carte prépayée
   Vous pouvez envoyer des fonds depuis votre carte virtuelle vers un portefeuille mobile money ou une autre carte prépayée en suivant ces étapes :

   1. Accédez à l'option TRANSFERT.

   2. Sélectionnez la destination du transfert : portefeuille mobile ou carte prépayée.
      - Choisissez la carte à débiter et renseignez :

   Le montant à envoyer
   Le nom et prénom du bénéficiaire

   Le numéro de téléphone si c'est un compte mobile money

   Les références de la carte (identifiant client et 4 derniers chiffres) si c'est un transfert vers une carte prépayée
   4. Cliquez sur SOUMETTRE.

5. Entrez votre code PIN (5 chiffres) pour finaliser la transaction.

6. **Où puis-je utiliser ma carte virtuelle BESTCASH ?**

R : La carte virtuelle est utilisable pour tous vos achats en ligne sur des sites acceptant les paiements par carte VISA.

7. **Quels sont les frais associés à la carte virtuelle BESTCASH ?**

R : Les frais varient en fonction des transactions effectuées. Pour des informations détaillées, veuillez consulter la grille tarifaire disponible dans le sous-menu nos tarifs.

8. **Comment consulter le solde de ma carte virtuelle ?**

R : Vous pouvez consulter le solde de votre carte virtuelle directement depuis l'application BCC.

9. **Comment obtenir les informations de ma carte virtuelle ?**

- Ouvrez l'application BESTCASH Cards[2] et connectez-vous à votre compte.
- Accédez à la section "**Mes cartes**" dans le menu principal.
- Sélectionnez la carte virtuelle BESTCASH dont vous souhaitez voir les informations.
- Cliquez sur "Afficher les détails", puis entrez votre code PIN ou utilisez l'authentification sécurisée si nécessaire.

Consultez les informations de la carte, notamment :

- Le numéro de la carte
- La date d'expiration
- Le code CVV (si requis pour les paiements en ligne)

⚠️ **Sécurité : Ne partagez jamais ces informations avec des tiers et assurez-vous de les consulter dans un environnement sécurisé.**

10. **Que faire en cas de problème avec ma carte virtuelle ?**

R : En cas de problème, contactez le service client de BESTCASH via les coordonnées : info@bestcash.me et le numéro +2290160608788

<u>Présentation BESTCASH-MONEY et ses différents actifs</u>

- ***Présentation de l'entreprise***
  L'entreprise « EMMANUEL LA GRACE SA » (ELG SA) est une société anonyme de droit béninois, avec un capital de 500 000 000 de Francs CFA. Elle est immatriculée au registre de commerce et de crédit mobilier sous le numéro RB/COT/17B 19273 et possède l'IFU 3201710041944. ELG SA est le distributeur principal de la monnaie électronique BESTCASH Money, dont le siège social est situé à Cotonou, au Bénin, précisément à Fidjrossè, à 300 mètres après l'immeuble GOZEM sur la route des pêches.
  Le PDG de BESTCASH Money (BMO) est Cedar KPOIZOUN.

- ***<u>BESTACASH MONEY CLIENT</u>***

Qu'est-ce que BMO ??

BESTCASH MONEY est une plateforme de transaction financière qui vous facilite les échanges d'argent entre différents réseau GSM. Il regroupe en lui seul plusieurs autres services dont les paiements de facture sbee, le réabonnement canal+, Momo pay et plain d'autres. B-MO vise à répondre aux défis des transactions financières dans la sous-région, en offrant une plateforme simple, sécurisée et économique.

1. Qu’est-ce que B-MO ?

B-MO (BESTCASH MONEY) est une solution digitale lancée par *Emmanuel La Grace SA* en partenariat avec *UBA Bénin*. Elle simplifie et sécurise les transactions financières nationales, régionales et internationales via une plateforme ergonomique et compétitive, destinée aux particuliers et aux entreprises.

2. Quels sont ses avantages ?

B-MO offre des avantages majeurs :

- Création de compte sans restriction de réseau GSM.
- Transferts gratuits (0 FCFA).
- Sécurité renforcée avec un code de confirmation.
- Services diversifiés : achat de crédit, paiement de factures, abonnement CANAL+, etc.

3. Comment fonctionne-t-elle ?

B-MO fonctionne via une application mobile. Les utilisateurs créent un compte, le valident en agence, puis effectuent des dépôts en espèces pour obtenir de la monnaie électronique. Les transferts sont simples et sécurisés.

4. Quel est le mécanisme de son fonctionnement ?

Pour transférer de l’argent, l’utilisateur saisit le numéro du destinataire, le montant et le motif. Un code de confirmation à 4 chiffres est envoyé à l’expéditeur pour valider la transaction.

5. Quels sont ses services ?

B-MO propose :

- Transferts nationaux.
- Achat de crédit et forfaits de communication.
- Retrait ATM (Retrait au guichet automatique)
- Paiement de factures SBEE et abonnement CANAL+.
- Inscription universitaire
- Collecte
- Paiement de masse
- Collecte de revenus
- PUSH AND PULL compte bancaire
- B-MO PAY
- Planification des paiements
- INBOUND DES TRANSFERTS INTERNATIONAUX
- TPE B-MO
- Paiement CMACGM

6. Comment créer un compte utilisateur B-MO ?

Téléchargez l'application B-MO, remplissez les champs requis, et validez votre compte en agence avec une pièce d'identité ou le faire à travers le code USSD *890#.

NB : Pour plus d'assistance veuillez, contactez-nous via WhatsApp à partir de ce lien : https://wa.me/+22960608788 ou appelez-nous directement sur ce numéro :
+2290160608788

7. Comment se connecter ?

Utilisez votre numéro de téléphone et le code PIN reçu par SMS ou par WhatsApp pour vous connecter à l'application.

8. Changement de mot de passe obligatoire après connexion

Après la première connexion, vous devez changer votre code PIN pour un code personnel ou vous pouvez le faire à travers le code USSD.

9. Comment consulter son solde B-MO ?

Cliquez sur l’icône "ACTION" (l’œil) sur l’écran d’accueil pour voir votre solde ou le faire à travers le code USSD.

10. Comment valider ou élargir mon compte B-MO ?

Pour élargir ou valider votre compte, vous avez la possibilité de le faire soit en ligne, soit en présentiel.

- Pour le faire en ligne :

  Pour valider votre compte en ligne, cliquez-ici : https://bright-buttercream-16c694.netlify.app/. Pour finalisez la validation de votre compte, TELECHARGEZ le fichier pdf, REMPLISSEZ le formulaire avec soin, ENVOYEZ la photo du document avec une pièce d'identité en cours de validité via WhatsApp au https://wa.me/+22960608788.

- Pour le faire en présentiel :

  Pour valider votre compte en présentiel, rendez-vous dans une agence BESTCASH, UBA ou chez l'un de nos Distributeurs. Assurez-vous d'apporter une pièce d'identité valide.

  Trouver l'Agence BMO la Plus Proche

  1. Activez la localisation sur votre appareil.
  2. Ouvrez l'application BMO et accédez au menu (icône des trois traits).
  3. Sélectionnez « Agences à proximité » pour voir la liste des agences proches.
  4. Choisissez une agence pour afficher son emplacement sur la carte.
  5. Cliquez sur « Itinéraire » pour obtenir le trajet via Google Maps.

  Trouvez facilement l'agence BMO la plus proche en quelques clics !

11. Comment envoyer de l’argent ou faire un transfert avec BMO ?

Pour envoyer de l’argent avec B-MO :

1. Connectez-vous à votre compte.
2. Remplissez les champs : numéro du destinataire, montant et motif.
3. Validez avec le code de confirmation à 4 chiffres.
4. Utilisez le code USSD *890# pour des transferts rapides.

12. Transfert d’argent de votre compte client vers Mobile Money (Momo) avec B-MO :

Grâce à B-MO, transférer de l’argent de votre compte client vers un compte Mobile Money (MoMo) comme *MTN Mobile Money* *Moov Mobile Money* ou *Celtiis cash*est simple et rapide. Voici les étapes à suivre :

1. **Ouvrez l'application BESTCASH** et connectez-vous avec votre numéro de téléphone et code PIN.

2. Allez dans la section **Transferts**, puis sélectionnez **Wallet mobile**.

3. Entrez et confirmez le **numéro de téléphone du destinataire**, puis appuyez sur "Suivant".

4. Saisissez le **montant en FCFA**, le **nom et prénom du destinataire**, et choisissez le **motif du transfert**.
5. Vérifiez les informations en cliquant sur "Récapitulatif" et, si tout est correct, confirmez en entrant votre code PIN

13. Recevoir de l’argent depuis le Congo, le Gabon,le Cameroun et la RDC sur votre compte B-MO :

Avec B-MO, vous pouvez désormais recevoir de l’argent depuis le *Congo Brazzaville, le
**Gabon, le **Cameroun* et la *RDC* directement sur votre compte B-MO. Voici comment l’expéditeur doit procéder :

1. Contactez B-MO via WhatsApp au *https://wa.me/+22960608788* pour obtenir le formulaire de transfert.

2. Imprimez et remplissez soigneusement le formulaire.

3. Effectuez un dépôt *U-CONNECT* (pour le Gabon, Congo Brazzaville ou RDC) sur le compte indiqué.

4. Cliquez-ici pour télécharger le formulaire : https://bmo.bj/transfertducongobrazzaville-du-gabon-et-de-la-rdc-vers-b-mo-benin/. Envoyez le formulaire rempli, le reçu bancaire et une copie de votre pièce d’identité par WhatsApp au *https://wa.me/+22960608788*.

5. Une fois validé, le transfert est traité rapidement.

UBA
United Bank for Africa
PROCÉDURES POUR LES TRANSFERTS INTERNATIONAUX VERS B-MO :
ENVOIS DU CONGO, GABON, CAMEROUN ET RDC VERS LE BÉNIN
TRANSFERT DU GABON, CONGO BRAZZAVILLE ET RDC VERS LE BÉNIN
1ère PROCEDURE
- Étapes à suivre :
1 Envoyez un message sur WhatsApp au numéro suivant : +229 01 60608788 pour recevoir le formulaire à remplir ou téléchargez-le sur https://www.bmo.bj
2 Remplissez soigneusement le formulaire que vous avez reçu.
3 Effectuez le dépôt U-CONNECT sur le numéro de compte bancaire indiqué sur le formulaire, à destination de UBA Cameroun.
4 Après avoir effectué le dépôt, scannez le formulaire rempli, le reçu de dépôt bancaire et une copie de votre pièce d'identité en cours de validité. Ensuite, envoyez tous ces documents par WhatsApp au numéro suivant : +229 01 60608788
+229 01 60 60 87 88
www.bmo.bj

14. Transferts via B-MO :

1. **Vers les pays de l'UEMOA (Burkina Faso, Côte d'Ivoire, GuinéeBissau, Mali, Niger, Sénégal, Togo) :**
   - Sélectionnez "Transferts" > "Wallet Mobile" > "UEMOA".
   - Choisissez l'indicatif du pays, entrez le numéro du destinataire, le montant, et confirmez avec votre code PIN.

2. **Vers un compte UBA :**
   - Sélectionnez "Transferts" > "Push and Pull" > "Virement vers UBA".
   - Choisissez le compte, saisissez le montant et la description, puis validez.

3. **D'un compte UBA vers B-MO :**
    - Sélectionnez "Transferts" > "Push and Pull" > "Virement vers B-MO".
    - Choisissez le compte, saisissez le montant et la description, puis validez.

Note : Les transferts vers l'Afrique hors UEMOA et l'international ne sont pas encore disponibles.

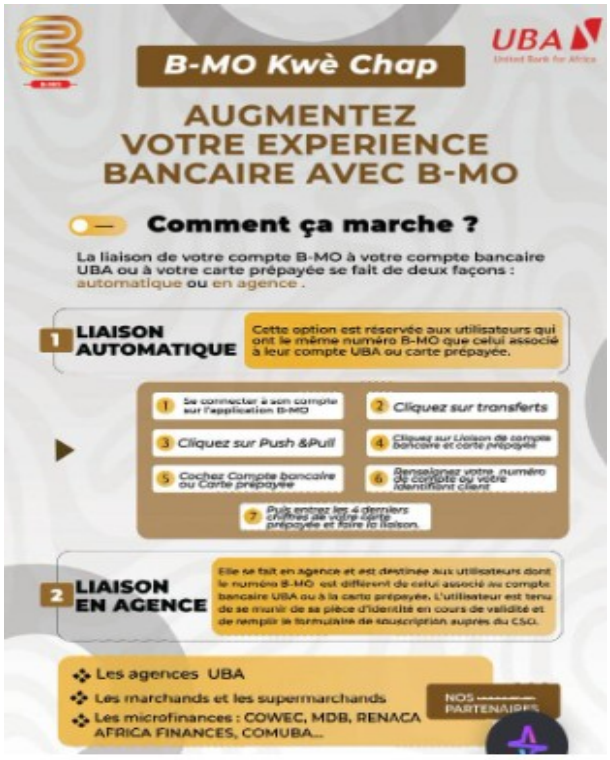

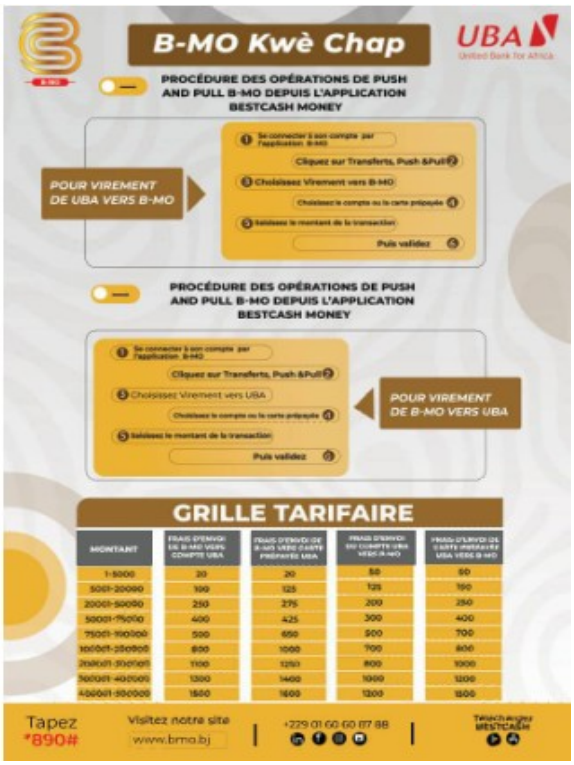

15. Payer vos achats avec B-MO Pay :

Avec *B-MO Pay*, payer vos achats en ligne ou en magasin est simple et rapide. Voici comment procéder :

1. Ouvrez l’application B-MO et connectez-vous.

2. Cliquez sur *B-MO Pay*.

3. Sélectionnez l’option *B-MO Pay*.

4. Choisissez entre *Téléphone* ou *QR Code* pour finaliser le paiement.

16. Comment envoyer de l’argent depuis un marchand?

Pour envoyer de l’argent depuis un marchand, vous devez impérativement suivre ces différentes étapes :

- Se rendre vers le marchand le plus proche de chez vous
- Communiquez le numéro du destinataire

17. Comment recharger son compte B-MO depuis les portefeuilles mobiles money ?

Recharger son compte B-MO depuis un portefeuille mobile money (MTN, Moov, Celtis, etc.) :

1. Cliquez sur B-MO Pay > Recharge B-MO Pay.

2. Entrez le numéro à débiter, le montant, votre prénom et nom.

3. Cliquez sur Suivant, puis Confirmer.

4. Saisissez votre code PIN B-MO.

5. Validez l'opération avec le code PIN de votre opérateur (MTN, Moov, Celtis).

6. Un récapitulatif de l'opération s'affichera.

   Vous pouvez également aller auprès de nos marchands pour recharger votre compte.

18. Est-ce que je peux envoyer de l’argent de momo vers BMO ?

Vous pouvez bien évidemment envoyer de l’argent de momo vers B-MO. Pour le faire, suivez les étapes suivantes :

1. Cliquez sur B-MO Pay > Recharge B-MO Pay.
2. Entrez le numéro à débiter, le montant, votre prénom et nom.
3. Cliquez sur Suivant, puis Confirmer.
4. Saisissez votre code PIN B-MO.
5. Validez l’opération avec le code PIN de votre opérateur (MTN, Moov, Celtis).
6. Un récapitulatif de l’opération s’affichera.

19. Qu’est-ce qu’un retrait ATM ?

Retrait d’argent depuis un guichet automatique via l’application B-MO. Choisissez "Retrait ATM", entrez le montant et un code PIN à 4 chiffres. Utilisez le code ATM à 6 chiffres reçu pour retirer l’argent au guichet.

20. Comment confirmer un transfert ?

Vérifiez l'historique des opérations dans l'application.

Confirmez le transfert en entrant le code à 4 chiffres reçu ou le faire à travers le code USSD.

21. Démarches si le destinataire n’a pas reçu l’argent envoyé

- *Depuis B-MO* :

1. Assurez-vous que le destinataire a reçu le code à 4 chiffres.

2. Transmettez-lui ce code pour qu’il confirme le transfert. Si le problème persiste, contactez le support B-MO.

22. Comment annuler un transfert ?

Allez dans "Historique" et annulez l’opération en cours.

Si le destinataire a confirmé, contactez le support technique ou le faire à travers le code USSD.

23. Comment acheter du crédit ou un forfait ?

Sélectionnez "Crédits et Forfaits" dans l’application.

Choisissez l’offre et confirmez avec votre code PIN. Vous pouvez également le faire à travers le code USSD

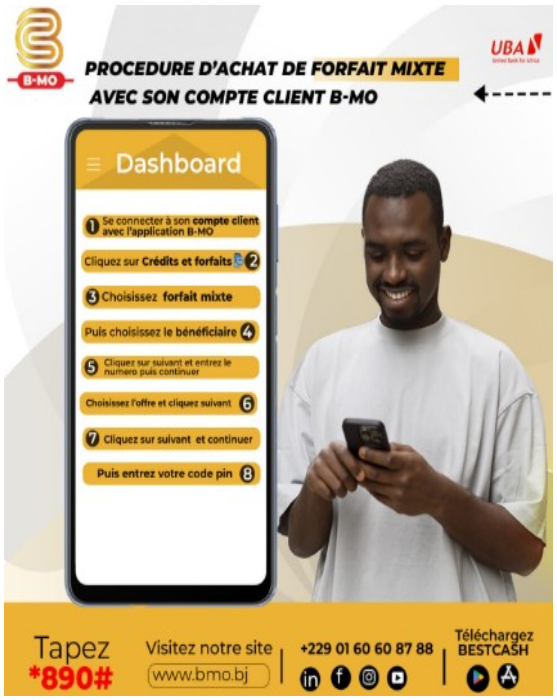

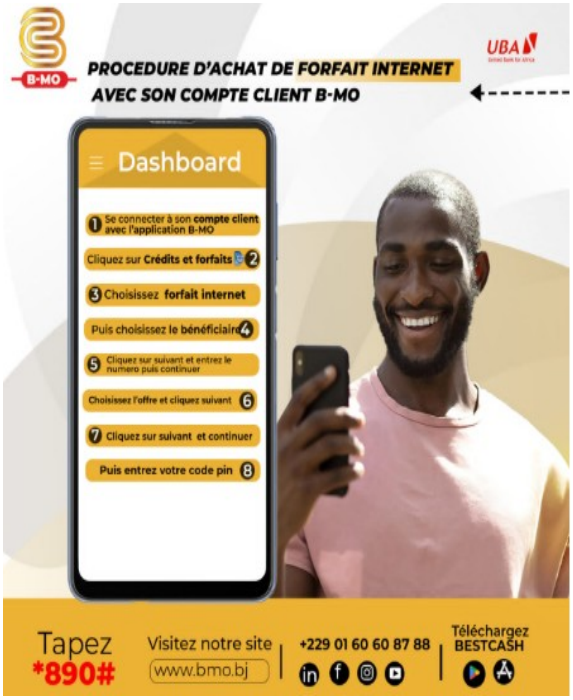

24. Comment faire le réabonnement CANAL+ ?

Connectez-vous à l'application BESTCASH

Suivez les instructions pour réabonner ou changer d'offre.

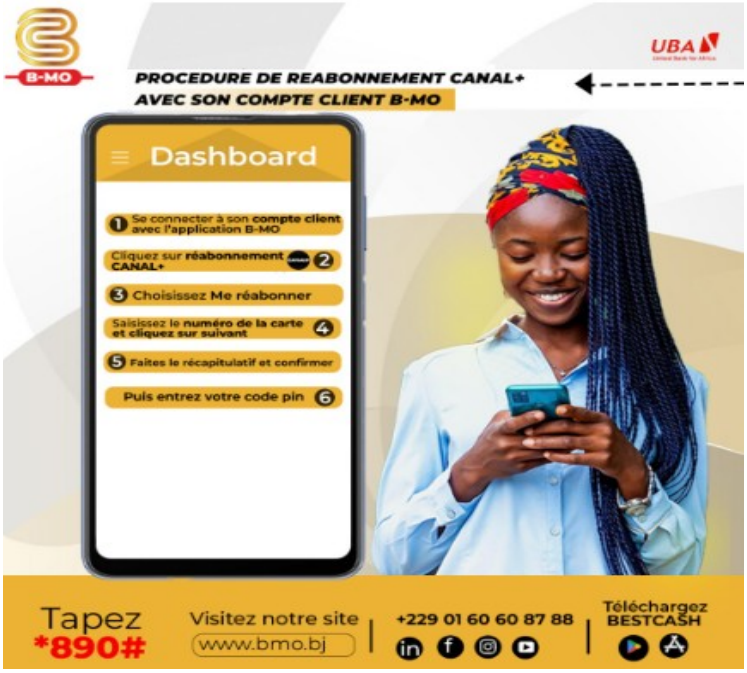

25. Comment payer les factures SBEE ?

Sélectionnez "Factures SBEE" dans l’application.
Entrez les détails du compteur et confirmez avec votre mot de passe. . Vous pouvez également le faire à travers le code USSD

26. Comment effectuer les transferts planifiés ?

Pour programmer un transfert, cliquez sur « Transfert Planifié », puis sur l’icône (+). Remplissez les champs et validez en cliquant sur ENREGISTRER.

27. Comment avoir le relevé des opérations ?

Allez dans « Historique », sélectionnez la période (mensuelle, hebdomadaire ou récente) pour obtenir votre relevé.

28. Où peut-on avoir les agences à proximité ?

Activez la localisation, cliquez sur les trois traits, puis sur « Agences à proximité » pour voir les agences BMO proches.

29. Comment changer de mode SMS à WhatsApp ?

Allez dans « Profil », cliquez sur « Modifier », puis sur « Mode de notification » et choisissez WhatsApp.

30. Comment télécharger et installer l'application B-MO sur mon téléphone ?
    - Vous pouvez télécharger l'application depuis le **Play Store** (Android) en recherchant "BESTCASH". Une fois téléchargée, suivez les instructions pour l'installer.

31. L'application B-MO est-elle disponible sur Android ?

- Oui, l'application B-MO est disponible sur la plateforme Android.

32. Est-ce que l'application B-MO est sécurisée pour effectuer des transactions financières ?

- Oui, B-MO utilise des mesures de sécurité telles que des codes PIN, des codes de confirmation à 4 chiffres, pour sécuriser les transactions.

33. Est-ce que l'application B-MO est disponible dans tous les

pays ? o B-MO est accessible uniquement au Bénin

34. Est-ce que je peux utiliser B-MO sans avoir de compte bancaire ?

- Oui, vous pouvez utiliser B-MO avec un simple numéro de téléphone. Un compte bancaire n'est pas nécessaire.

35. Quelles informations sont nécessaires pour s'inscrire sur BMO ?

- Vous aurez besoin de votre **nom**, **prénom**, **numéro de téléphone**, **e-mail**, et **adresse**.

36. Comment réinitialiser mon mot de passe si je l'oubli ?

- Vous pouvez réinitialiser votre mot de passe en contactant le service client ou en suivant les instructions dans l'application sous "Changement de mot de passe".

37. Est-ce que je peux utiliser mon numéro de téléphone pour créer un compte B-MO ?

- Oui, votre numéro de téléphone est utilisé pour créer votre compte B-MO.

38. Comment annuler un transfert si je me suis trompé de destinataire ?

- Allez dans "Historique", sélectionnez l'opération en cours, et cliquez sur "Annuler". Si le destinataire a déjà confirmé, contactez le support technique.

39. Comment vérifier si le destinataire a bien reçu l'argent ?

- Le destinataire recevra un SMS de confirmation. Vous pouvez également vérifier dans "Historique".

40. Est-ce que je peux programmer des transferts à une date ultérieure ?

- Oui, vous pouvez planifier des transferts en utilisant la fonction "Transferts planifiés".

41. Comment recharger le crédit d'un autre numéro que le mien ?

- Lors de l'achat de crédit, choisissez l'option "Pour un autre numéro" et entrez le numéro à recharger.

42. Quels sont les forfaits disponibles pour les achats sur B-MO ?

- Les forfaits varient selon les opérateurs. Consultez l'application pour voir les offres disponibles.

43. Est-ce que je peux changer d'offre CANAL+ via l'application ?

- Oui, vous pouvez changer d'offre en sélectionnant une nouvelle offre dans l'application.

44. Comment mémoriser mon numéro de décodeur pour faciliter les réabonnements ? o Cliquez sur "Mémoriser le numéro" lors de votre premier abonnement.

45. Quelles sont les offres disponibles pour CANAL+ sur B-MO ?

- Les offres varient, mais incluent généralement des abonnements mensuels à partir de 5000 FCFA.

46. Comment annuler ou modifier un abonnement CANAL+ ?

- Contactez le service client pour annuler ou modifier votre abonnement.

47. Est-ce que je peux payer des factures prépayées et postpayées avec B-MO ?

- Oui, vous pouvez payer les deux types de factures.

48. Comment vérifier si ma facture a bien été payée ?

- Vous recevrez un SMS de confirmation. Vous pouvez également vérifier dans "Historique".

49. Quels sont les frais associés au paiement des factures SBEE ?

- Des frais minimes peuvent s'appliquer. Consultez l'application pour plus de détails.

50. Est-ce que je peux payer d'autres types de factures avec BMO ?

- Actuellement, B-MO permet de payer les factures SBEE et les abonnements CANAL+.

51. Est-ce que je peux effectuer des dépôts ou des retraits dans une agence B-MO ?

- Oui, vous pouvez effectuer des dépôts et des retraits dans les agences B-MO.

52. Que faire si je perds mon téléphone avec l'application BMO installée ?

- Contactez immédiatement le service client pour bloquer votre compte.

53. Comment signaler une transaction frauduleuse ou une erreur de transfert ?

- Contactez le service client pour signaler le problème.

54. Comment sécuriser mon compte B-MO contre les accès non autorisés ?

- Utilisez un code PIN fort, et ne partagez pas vos informations de connexion.

55. Comment vérifier si mon compte B-MO est validé ou non ?

- Un compte non validé est limité à 200.000 FCFA de transactions mensuelles.

56. Est-ce que B-MO propose des services de microcrédit ou d'épargne ?

- Actuellement, B-MO se concentre sur les transferts d'argent, les paiements de factures, et les achats de crédit.

57. Est-ce que B-MO propose des promotions ou des réductions
Sur ses services ?

- B-MO peut proposer des promotions occasionnelles. Consultez l'application ou les réseaux sociaux pour les offres en cours.

58. Comment puis-je recommander B-MO à un ami ou un membre de ma famille ?

- Partagez le lien de téléchargement de l'application ou parlez-leur des avantages de B-MO.

59. Comment pouvez nous contactez ?

Pour joindre le service d'assistance clientèle de B-MO, vous pouvez nous appeler ou écrire via WhatsApp au **:** **https://wa.me/+22960608788**. **Par mail à l'adresse info@bestcash.me**

Envoyez-nous à tout moment en écrivant à l'adresse suivante : Visitez notre site web pour être redirigé directement vers l'application BMO en cliquant ici : **www.bmo.bj** ou sur nos différents canaux digitaux **: Facebook, LinkedIn, Tiktok, Instagram : Bestcash Benin.**

60. Je suis un client qui a perdu mon téléphone, je peux faire comment pour retrouver l'argent qui est sur mon compte BMO ?

Pas de panique, trouvez n'importe quel téléphone et connectez-vous à votre compte avec le numéro et le mot de passe et vous pouvez retirer votre argent. Si vous craignez que vous ayez laissez les données de votre compte sauvegardées dans l'application alors demandez une désactivation momentanée de votre compte.

61. Quels sont les formules auxquels je peux faire mon réabonnement CANAL+ ?

Vous pouvez vous réabonner à toutes les formules CANAL+ à partir de notre application B- MO

62. Est-ce que je peux envoyer de l'argent vers les pays occidentaux ?

Oui vous pouvez envoyer de l'argent vers les pays africains de la zone UEMOA : Bénin, Cote d'ivoire, Niger, Togo, Sénégal, Guinée Bissau, Burkina-Faso, Mali, Nigeria, Ghana, Europe, Etats-Unis, Canada, Emirat Arabes Unis, Royaume-Uni, Inde

63.

Quels sont les frais et commissions pour un transfert vers [pays] ?

Notre service financier est actuellement limité aux transferts dans les pays à savoir :

- Burkina Faso
- Côte d'Ivoire
- Guinée-Bissau
- Mali
- Niger
- Sénégal
- Togo
- Nigeria, Ghana, Europe, Etats-Unis, Canada, Emirat Arabes Unis, Royaume-Uni, Inde

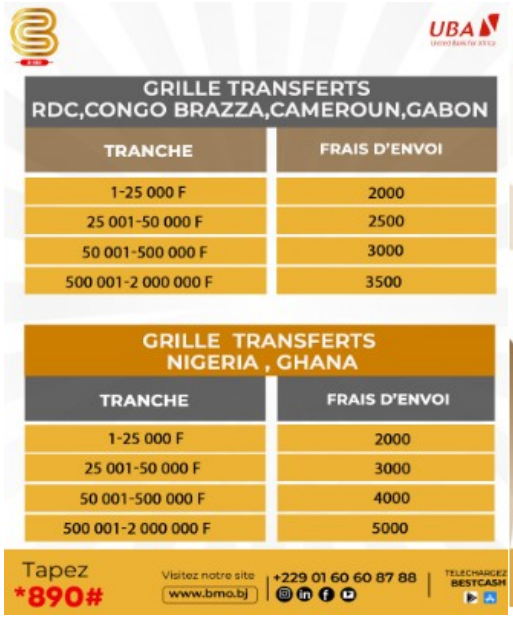

GRILLE TRANSFERTS RDC,CONGO BRAZZA,CAMEROUN,GABON

TRANCHE	FRAIS D'ENVOI
1-25 000 F	2000
25 001-50 000 F	2500
50 001-500 000 F	3000
500 001-2 000 000 F	3500

GRILLE TRANSFERTS NIGERIA , GHANA

TRANCHE	FRAIS D'ENVOI
1-25 000 F	2000
25 001-50 000 F	3000
50 001-500 000 F	4000
500 001-2 000 000 F	5000

Tapez *890# Visitez notre site www.bmo.bj +229 01 60 60 87 88 TELECHARGEZ BESTCASH

FAITES DÉSORMAIS TOUTES VOS OPÉRATIONS B-MO CHEZ TOUS NOS MARCHANDS EN TOUTE SÉCURITÉ ET TRANSPARENCE

GRILLES TARIFAIRES

RETRAIT B-MO

TRANCHE	FRAIS DE RETRAIT
1 - 500	40
501 - 5000	95
5001 - 10 000	170
10 001 - 20 000	325
20 001 - 50 000	650
50 001 - 100 000	950
100 001 - 200 000	1900
200 001 - 300 000	2800
300 001 - 500 000	3250
500 001 - 750 000	4500
750 001 - 1 000 000	5500
1 000 001 - 1 500 0000	7500
1 500 001 - 2 000 0000	8000

Tapez *890# Visitez notre site www.bmo.bj +229 01 60 60 87 88 Téléchargez BESTCASH

64.

Quels sont les pays depuis lesquels on peut recevoir de l’argent au bénin par B-MO ?

Avec B-MO, vous pouvez désormais recevoir de l’argent depuis le *Congo Brazzaville, le
**Gabon, le **Cameroun* et la *RDC* directement sur votre compte B-MO. Voici comment l’expéditeur doit procéder :

1. Contactez B-MO via WhatsApp au *https://wa.me/+22960608788* pour obtenir le formulaire de transfert.

2. Imprimez et remplissez soigneusement le formulaire.

3. Effectuez un dépôt *U-CONNECT* (pour le Gabon, Congo Brazzaville ou RDC) sur le compte indiqué.

4. Envoyez le formulaire rempli, le reçu bancaire et une copie de votre pièce d’identité par WhatsApp au *https://wa.me/+22960608788*.

5. Une fois validé, le transfert est traité rapidement.

65.

Quels sont les pays vers lesquels on peut envoyer de l’argent par B-MO depuis le bénin ?

Notre service financier est actuellement limité aux transferts dans les pays de l'**UEMOA**, à savoir :

- Burkina Faso
- Côte d'Ivoire
- Guinée-Bissau
- Mali
- Niger
- Sénégal
- Togo

Envoie International

- Nigeria, Ghana, Europe, Etats-Unis, Canada, Emirat Arabes Unis, Royaume-Uni, Inde

MINIMUM	MAXIMUM	FRAIS D'ENVOI	COMMISSION MARCHAND
1	20 000	1200	264
20 001	50 000	1500	330
50 001	100 000	2000	440
100 001	200 000	2500	550
200 001	500 000	5000	1100
500 001	750 000	6000	1320
750 001	1000 000	7500	1650
1000 001	1 500 000	8500	1870
1 500 001	2 000 000	10 000	2200

- ***Quels est la grille tarifaire liés aux transferts de mobile money (MTN, MOOV et CELTIS) vers BMO.***

  La grille tarifaire pour les transferts de Mobile Money (MTN, Moov, et Celtiis) vers B-MO est la suivante :

  De 1 à 5000 F → 50 F

  De 5001 à 20000 F → 150 F

  De 20001 à 50000 F → 250 F

  De 50001 à 75000 F → 400 F

  De 75001 à 100000 F → 700 F

  De 100001 à 200000 F → 800 F

  De 200001 à 300000 F → 1000 F

  De 300001 à 400000 F → 1200 F

  De 400001 à 500000 F → 1500 F

  Ces frais s'appliquent à chaque transaction effectuée de MTN, Moov ou Celtis vers un compte B-MO.

Procédure de dépôt B-MO-PAY

B-MO MARCHAND

B-MO
UBA
PROCEDURE DE LA CESSION DE MONNAIE
1 Cliquez sur les trois (03) traits à gauche pour commencer
2 Cliquez sur Initialiser puis entrez le montant
3 Initiez votre nom, il s'affichera au complet, cliquez dessus puis validez
4 Communiquez le code reçu par SMS et la référence à qui de droit
Tapez *890#
Visitez notre site www.bmo.bj
+229 01 60 60 87 88
Téléchargez BESTCASH

B-MO
UBA
PROCEDURE POUR RECHARGER SON SOLDE AVEC LA RÉFÉRENCE ET CODE
1 Se connecter et Cliquez sur payer
2 Entrez la référence, cliquez sur valider, le montant s'affiche puis valide
3 Entrez le code à quatre chiffres puis cliquez sur SEND
NB: Au cas où le code n'a pas été ou est incorrect,faites RESEND CODE et le marchand qui a cédé la monnaie recevra encore un autre code qu'il vous communiquera
Tapez *890#
Visitez notre site www.bmo.bj
+229 01 60 60 87 88
Téléchargez BESTCASH

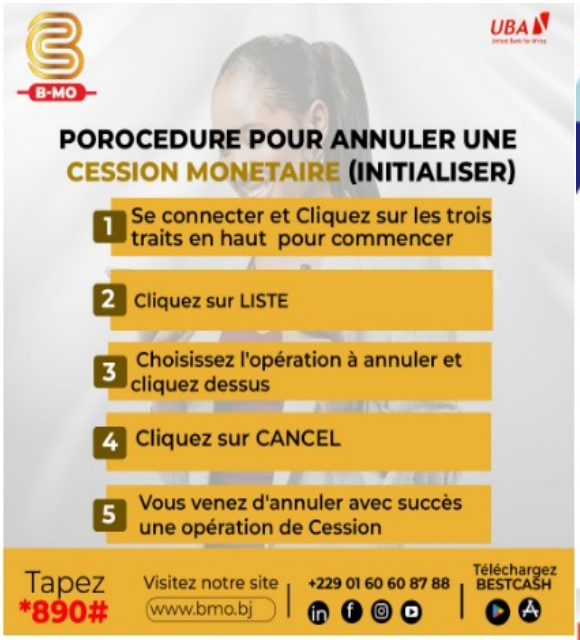
B-MO
UBA
POROCEDURE POUR ANNULER UNE CESSION MONETAIRE (INITIALISER)
1 Se connecter et Cliquez sur les trois traits en haut pour commencer
2 Cliquez sur LISTE
3 Choisissez l'opération à annuler et cliquez dessus
4 Cliquez sur CANCEL
5 Vous venez d'annuler avec succès une opération de Cession
Tapez *890#
Visitez notre site www.bmo.bj
+229 01 60 60 87 88
Téléchargez BESTCASH

UBA
PROCEDURE DE TRANSFERT D'ARGENT VERS UEMOA PAR B-MO AVEC COMPTE PARTENAIRE
1 Se connecter à son compte partenaire
2 Cliquez sur transferts
3 Choisissez UEMOA ou Afrique
4 Saisissez les informations de l'expéditeur et du destinataire
5 Saisissez le montant puis cliquez suivant
6 Saisissez le montant puis cliquez suivant
7 Vérifiez le récapitulatif et confirmez
8 Entrez votre code pin puis terminez

PROCEDURE DE DÉPÔT PAR B-MO AVEC COMPTE PARTENAIRE

1. Se connecter à son compte
2. Cliquez sur dépôt
3. Saisissez le numéro du bénéficiaire
4. Entrez le montant
6. Puis sélectionnez le motif
7. Sélectionnez le type de pièces
8. Entrez le numéro de la pièce puis sa date d'expiration
9. Puis valider

PROCEDURE DE RETRAIT PAR B-MO AVEC COMPTE PARTENAIRE

1. Se connecter à son compte
2. Cliquez sur retrait
3. Saisissez le numéro du client
4. Entrez le montant
6. Puis sélectionnez le motif
7. Sélectionnez le type de pièces
8. Entrez le numéro de la pièce puis sa date d'expiration
9. Puis valider
10. Insérez le code de validation à 04 chiffres envoyé au client
11. Puis cliquez sur send

PROCEDURE DE COLLECTE DES REVENUS PAR B-MO AVEC COMPTE PARTENAIRE

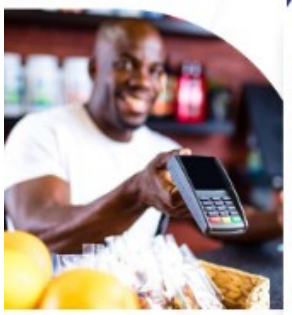

1. Se connecter à son compte
2. Cliquez sur B-MO pay
3. Saisissez le numéro collect
4. Entrez agence collect
6. Puis entrez le nom du déposant
7. Sélectionnez le motif
8. Sélectionnez le type de pièces
9. Entrez le numéro de la pièce puis sa date d'expiration
10. Cliquez sur ajouter produit
10. Entrez le(s) produit(s) et le montant puis cliquez sur ajouter et sur valider
11. Cliquez sur valider sur la page précédente

PROCEDURE DE PAIEMENT DE CRÉDIT SBEE AVEC COMPTE PARTENAIRE

1. Se connecter à son compte
2. Cliquez sur paiements
3. Choisissez SBEE
4. Puis cliquez sur achat de crédit
6. Insérez le numéro du compteur
7. Choisissez le montant et cliquez suivant
8. Vérifiez le récapitulatif
9. Puis cliquez sur confirmer

UBA
PROCEDURE DE RÉABONNEMENT CANAL+
AVEC COMPTE PARTENAIRE
1 Se connecter à son compte
2 Cliquez sur paiements
3 Choisissez CANAL+
4 Puis cliquez sur réabonnement
5 Entrez le numéro du décodeur
6 Puis cliquez sur suivant
7 Vérifiez le récapitulatif
8 Puis cliquez sur confirmer
Tapez
*890#
Visitez notre site
www.bmo.bj
+229 0160608800
Télécharger
BESTCASH

UBA
PROCEDURE DE PAIEMENT DE FACTURE SBEE
AVEC COMPTE PARTENAIRE
1 Se connecter à son compte
2 Cliquez sur paiements
3 Choisissez SBEE
4 Puis cliquez sur paiement de facture
5 Insérez le numéro du compteur
6 Puis cliquez sur continuer
7 Cochez la facture à payer puis cliquez continuer
8 Puis cliquez sur payer
9 Et confirmer

UBA
PROCEDURE DE VENTE DE CRÉDIT
AVEC COMPTE PARTENAIRE
1 Se connecter à son compte
2 Cliquez sur crédit et forfait
3 Choisissez TOPUP
4 Entrez le numéro du bénéficiaire précédé du préfixe de son pays
5 Confirmez le numéro du bénéficiaire
6 Puis cliquez sur suivant
7 Cliquez sur l'offre puis validez
8 Saisissez le montant puis validez
9 Et confirmer

UBA
PROCEDURE DE VENTE DE FORFAIT INTERNET
AVEC COMPTE PARTENAIRE
1 Se connecter à son compte
2 Cliquez sur crédit et forfait
3 Choisissez DATA
4 Entrez le numéro du bénéficiaire précédé du préfixe de son pays
5 Confirmez le numéro du bénéficiaire
6 Puis cliquez sur suivant
7 Choisissez l'offre puis validez
8 Et confirmer

BESTCASH CARDS CARTE BANCAIRE (BCB)

Une **carte bancaire Visa prépayée** est une **carte de paiement rechargeable** qui fonctionne comme une carte Visa classique (pour les achats, retraits, paiements en ligne, etc.), **mais sans être liée à un compte bancaire personnel**.

Tu **charges** la carte avec un certain montant d'argent à l'avance (par exemple 50 000 F, 100 000 F, etc.).

Tu peux ensuite **utiliser cet argent** pour faire des achats en magasin, en ligne ou pour retirer de l'argent aux distributeurs automatiques (GAB).

Quand le solde est épuisé, tu peux **recharger** la carte pour continuer à l'utiliser.

Frais d'utilisation

DESCRIPTION	MITON	EWILIZO	AGBONNON
FRAIS D'ACHATS DE LA CARTE	3500F	4500F	8500F
LIMITE DE RECHARGEMENT PAR MOIS	200.000F	5.000.000F	10.000.000F
PLAFOND DE RETRAIT JOURNALIER	100.000F	600.000F	900.000F
PLAFOND D'ACHATS ET RETRAIT MENSUEL	200.000F	5.000.000F	10.000.000F
FRAIS DE RECHARGEMENT	Minimum 440f ou 0.5% du montant	Minimum 550f ou 0.5% du montant	Minimum 1100f ou 1% du montant
FRAIS DE RETRAIT AU GAB UBA	0f	0f	0f
RETRAIT AUTRES GAB	500f	500f	500f
RETRAIT GAB INTERNATIONAL	Minimum 1100f ou 2.2% du montant	Minimum 1100f ou 2.2% du montant	Minimum 1100f ou 2.2% du montant
FRAIS DE MAINTENANCE MENSUELLE	220f	550f	1100f
TRANSFERT DE CARTE A CARTE	500f	500f	500f