EPIDEMIOLOGIA

DIRECCION REGIONAL DE SALUD DE LIMA

GOBIERNO REGIONAL DE LIMA

DIRECCION REGIONAL DE SALUD

SALA SITUACIONAL DE SALUD

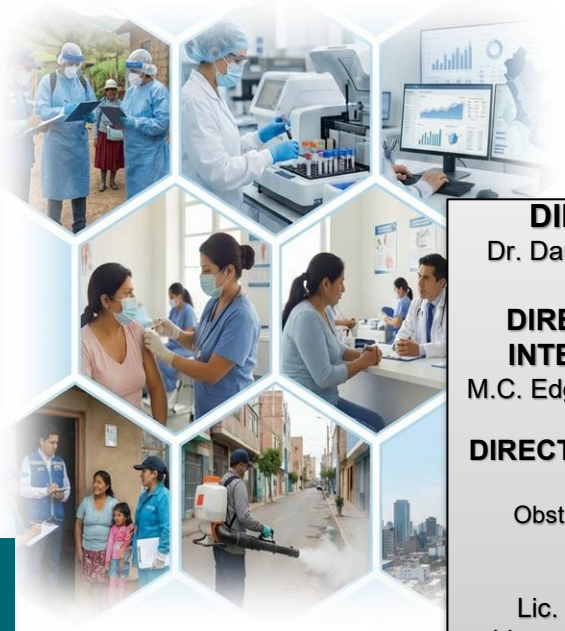

SEMANA EPIDEMIOLÓGICA 5-2026

DEL 01 AL 07 DE FEBRERO DEL 2026

Enfermedades y eventos según Directiva sanitaria Nº 046 - MINSA/DGE-V.01 de notificación de enfermedades y eventos sujetos a vigilancia epidemiológica en salud pública

DIRECTOR GENERAL
Dr. Daniel, Enrique González Ayala

DIRECTOR EJECUTIVO DE INTELIGENCIA SANITARIA
M.C. Edgardo Washigton,Cuevas Wari

DIRECTOR DE EPIDEMIOLOGÍA E INVESTIGACION
Obst. Roly Rod, Pasquel Santillán

EQUIPO TECNICO
Lic. enf. María, Calero Castillo
Lic. enf. Marcia , Carreño Donayre
Lic.enf. Eliana, Luis Aguirre
Lic.enf. Gian, Manrique Solorzano
Lic. enf. Pedro, Trinidad Andrés
Obst. Oswaldo, Oyola García
Obst. Jaid, Campos Chambergo

ELABORACION Y DISEÑO
Ing. Alberti, Alejandro Mora

La Sala Situacional de Salud – DIRESA LIMA es un producto de la Dirección de Epidemiologia e Investigación – Dirección Regional de Salud de Lima. Se autoriza su uso total o parcial, siempre y cuando se cite expresamente la fuente.

INFORMACIÓN ESTÁTICA 2026

JURISDICCIÓN DE LA REGION LIMA

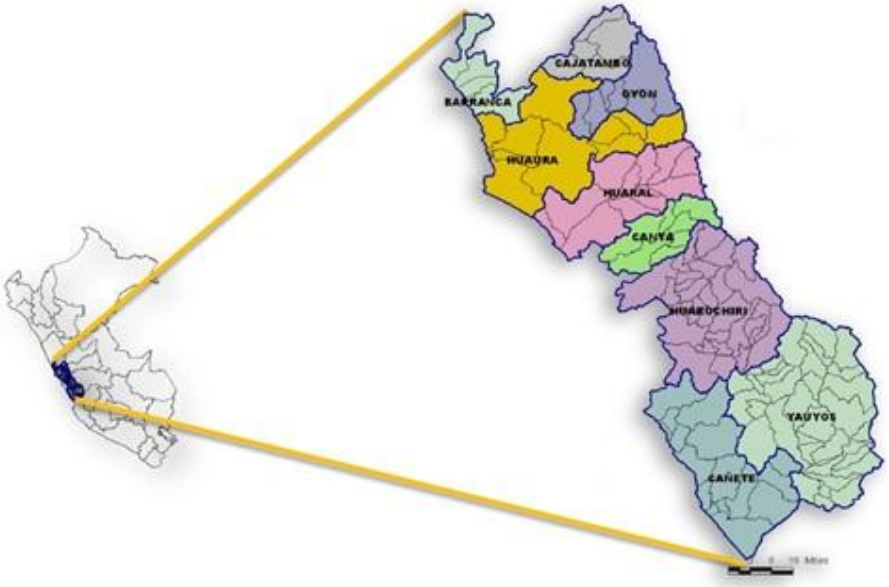

- La jurisdicción de la Dirección Regional de Salud de Lima comprende 09 provincias.
- La sede de esta jurisdicción se encuentra en el distrito de Huacho -provincia de Huaura. Tiene una extensión territorial de 32,132.19 km

EPIDEMIOLOGIA
DIRECCION REGIONAL DE SALUD DE LIMA

PIRÁMIDE POBLACIONAL POR SEXO DE LA REGIÓN LIMA

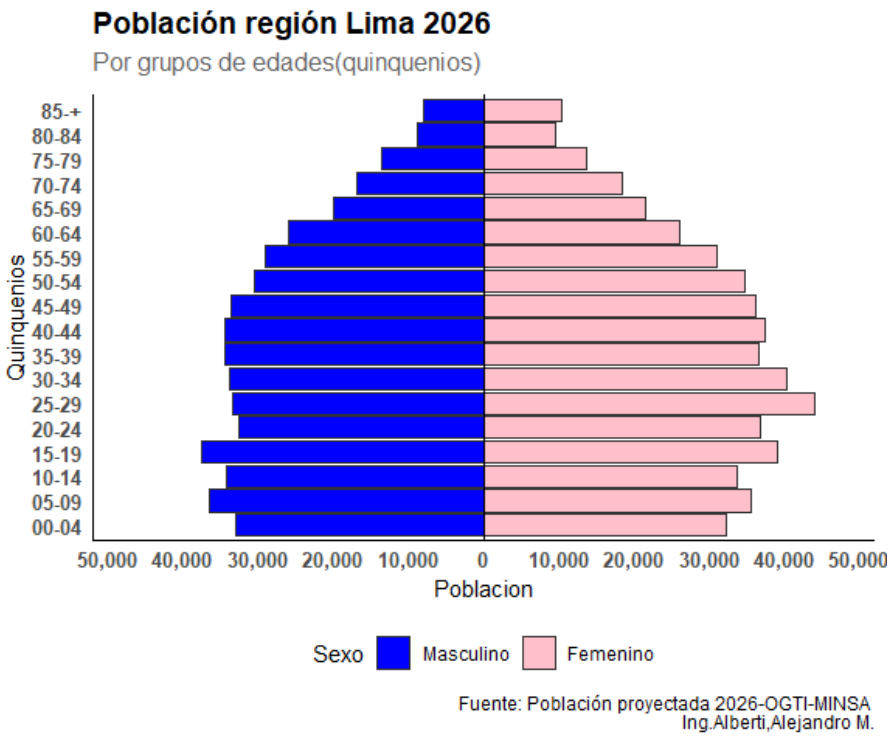

- La población **femenina** es de 530,430 personas que representa el **51.85 %**.
- La población **masculina** es de 492,558 personas que representa el **48.15%.**

ENFERMEDADES DIARREICAS AGUDAS

EPIDEMIOLOGIA
DIRECCION REGIONAL DE SALUD DE LIMA

CANAL ENDÉMICO DE EDA

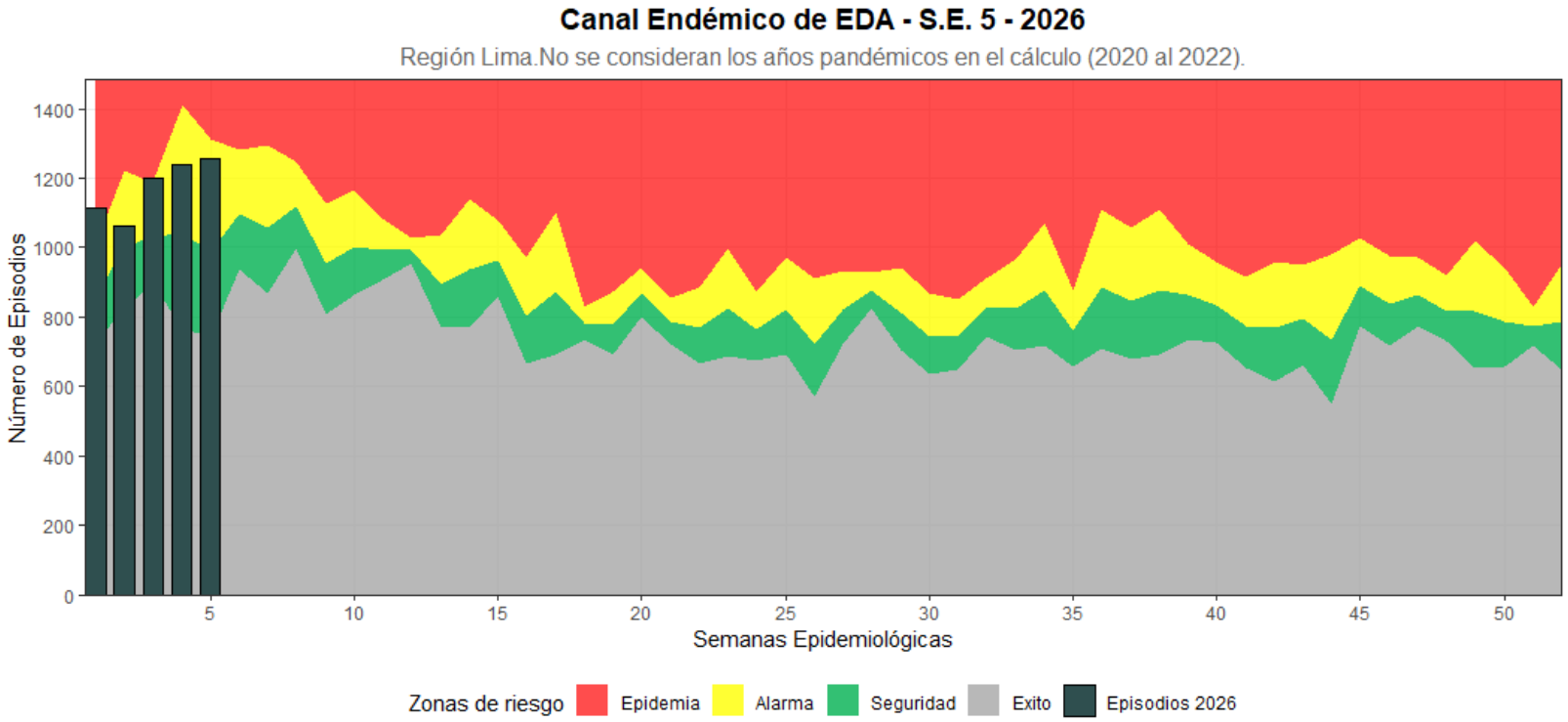

Fuente: Notiweb 4.0
Elaborado por: Dirección de Epidemiología e Investigación

EPIDEMIOLOGIA
DIRECCION REGIONAL DE SALUD DE LIMA

CANALES ENDÉMICOS DE EDAS POR PROVINCIAS

Canales Endémicos de EDA por Provincias - S.E. 5 - 2026

Región Lima.No se consideran los años pandémicos en el cálculo (2020 al 2022).

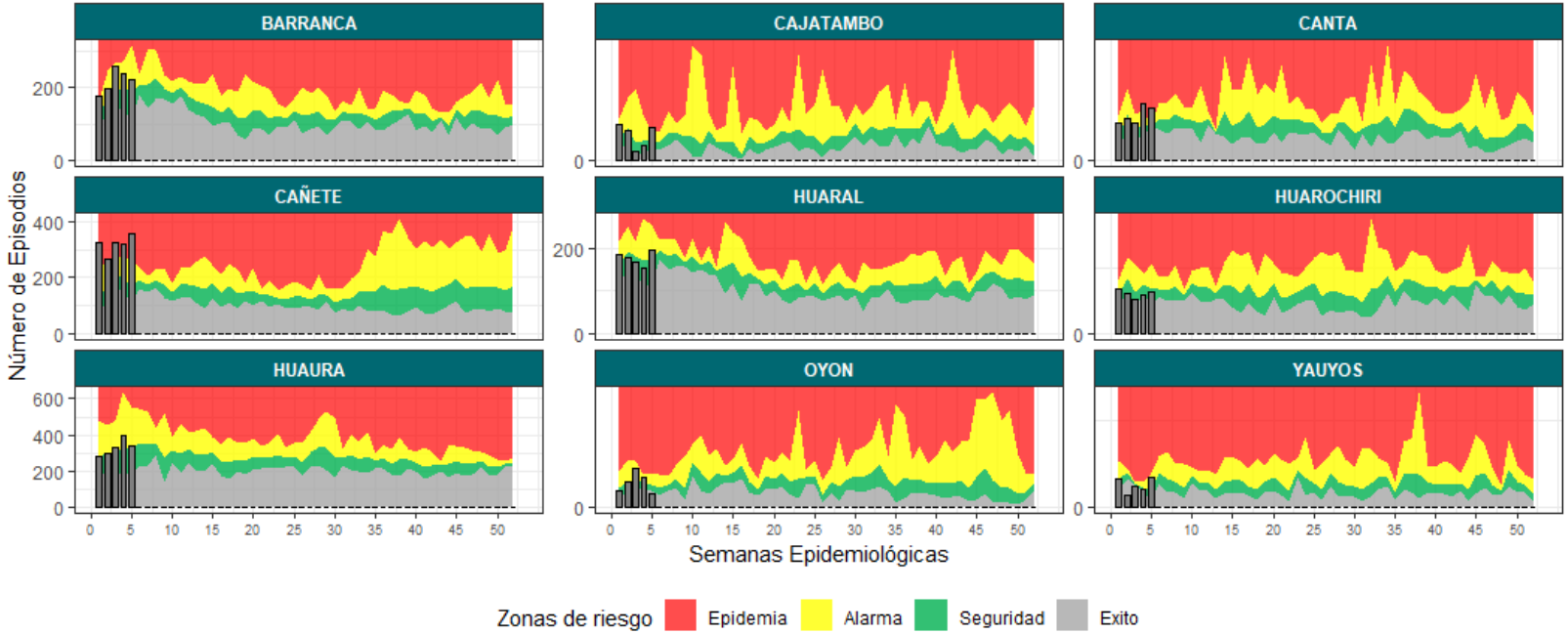

Fuente: Notiweb 4.0
Elaborado por: Dirección de Epidemiología e Investigación

EPIDEMIOLOGIA
DIRECCION REGIONAL DE SALUD DE LIMA

RAZÓN DE EPISODIOS DE EDA POR PROVINCIAS Y SEMANAS

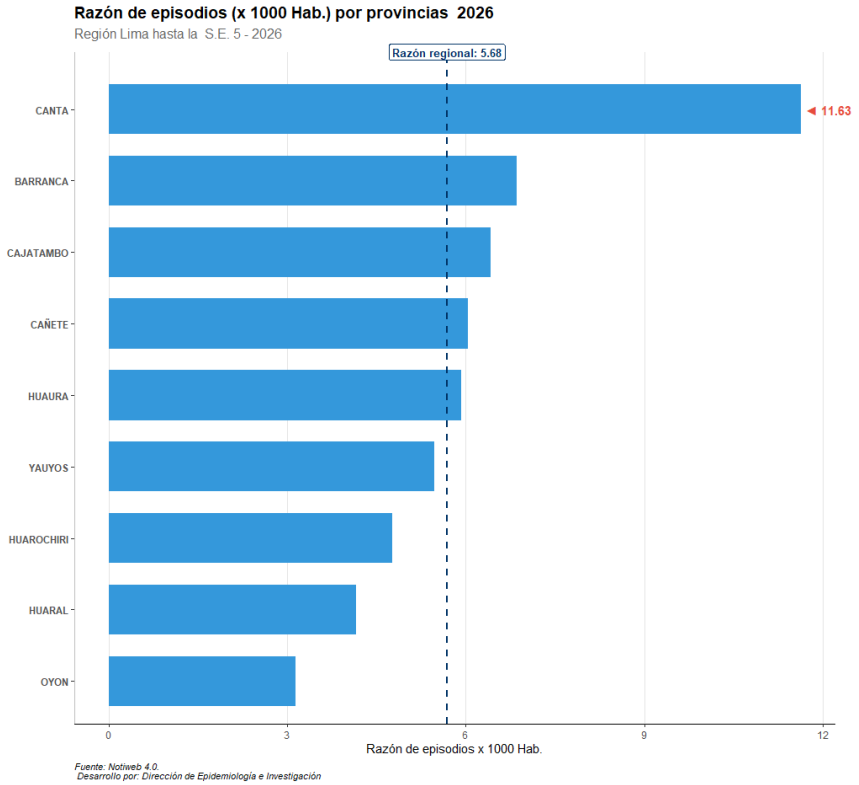

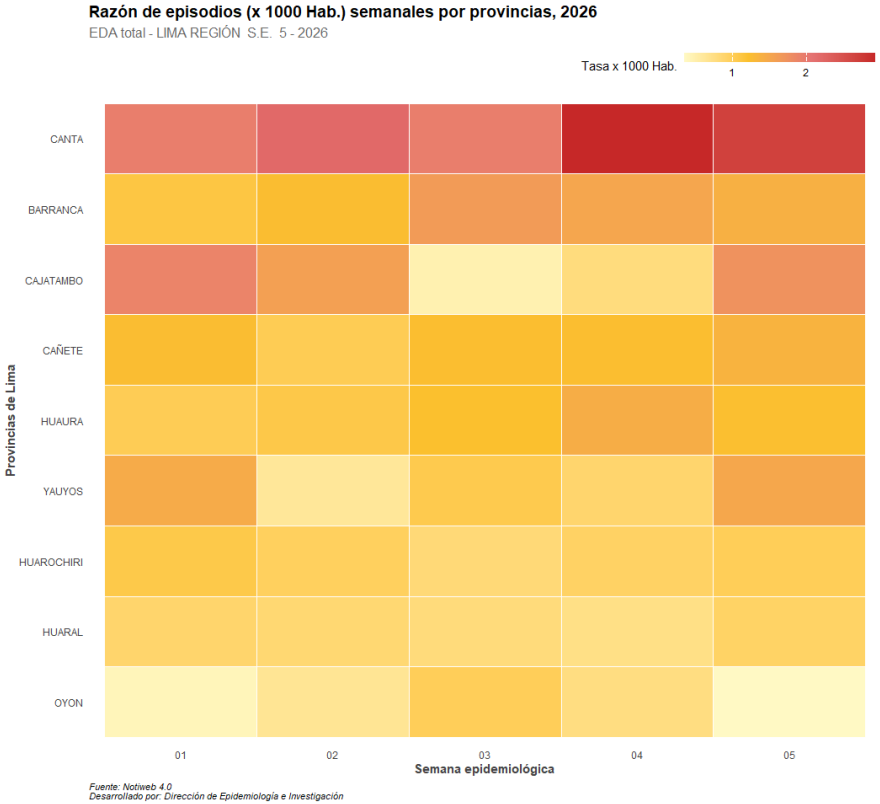

EPIDEMIOLOGIA
DIRECCION REGIONAL DE SALUD DE LIMA

MAPA COROPLÉTICO DE INCIDENCIA DE EDA

Mapa de Calor: Incidencia de EDA

Región Lima hasta la S.E.5-2026

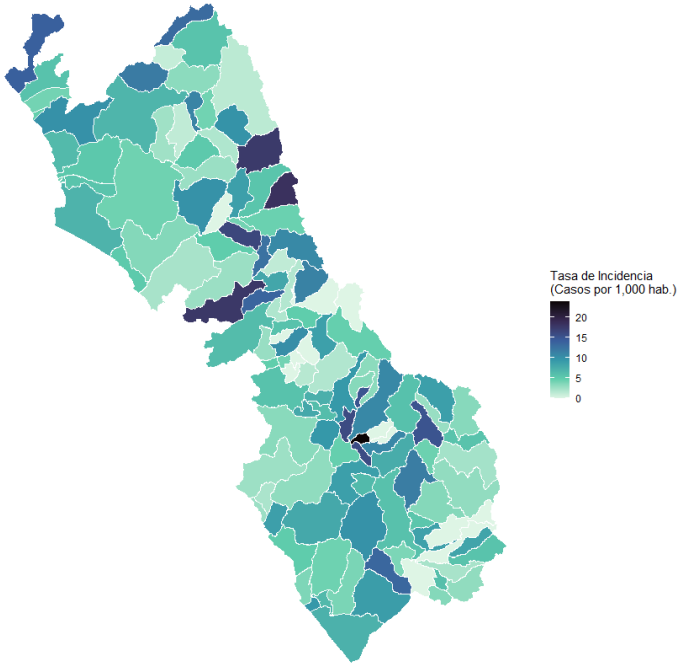

Fuente: Notiweb 4.0
Elaborado por: Dirección de Epidemiología e Investigación

Mapa de Calor: Incidencia de EDA

Región Lima en la S.E.5-2026

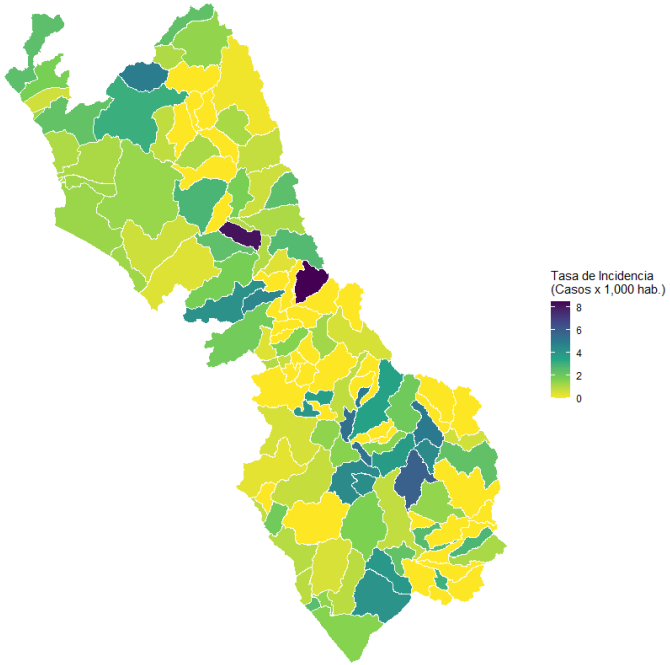

Fuente: Notiweb 4.0
Elaborado por: Dirección de Epidemiología e Investigación

INFECCIONES RESPIRATORIAS AGUDAS

EPIDEMIOLOGIA
DIRECCION REGIONAL DE SALUD DE LIMA

CANAL ENDÉMICO DE IRA

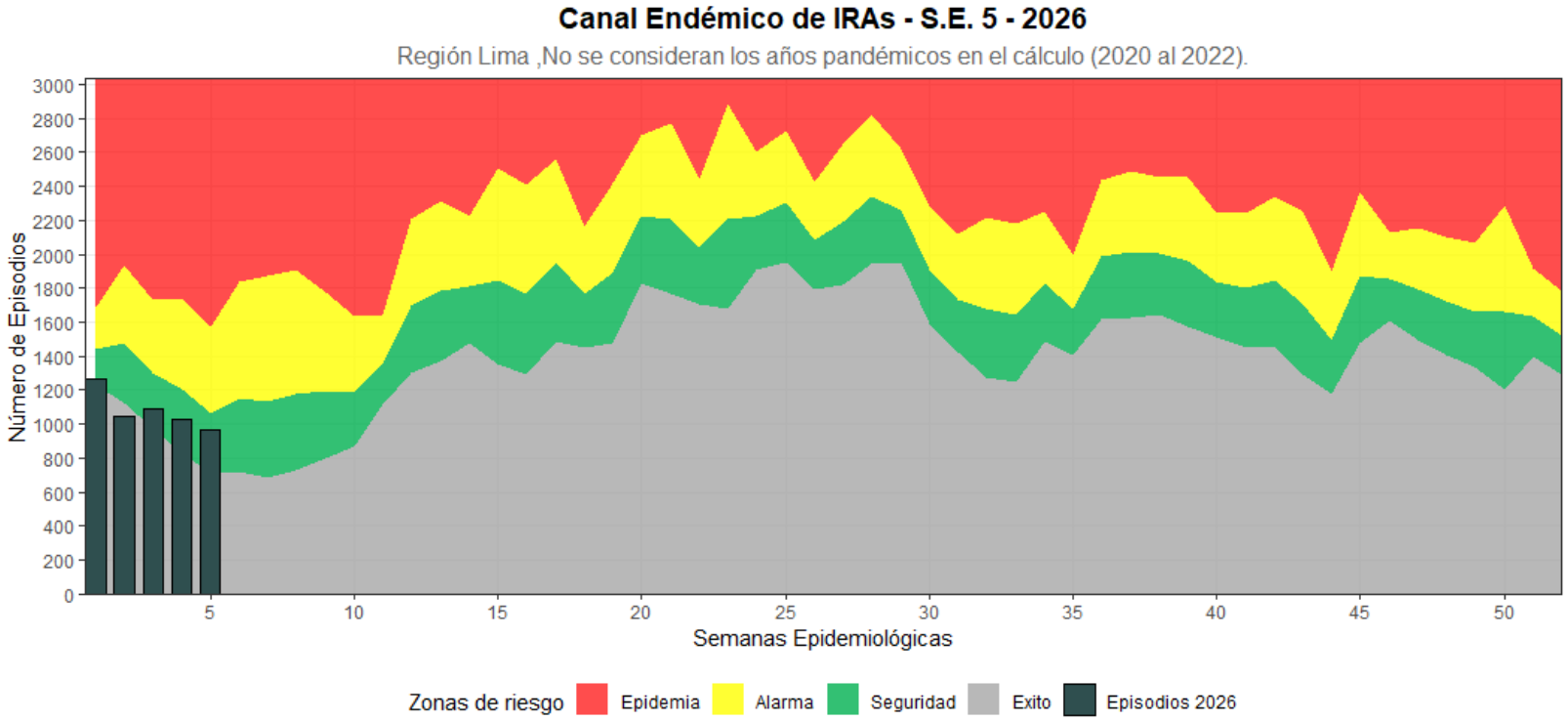

Fuente: Notiweb 4.0
Elaborado por: Dirección de Epidemiología e Investigación

EPIDEMIOLOGIA
DIRECCION REGIONAL DE SALUD DE LIMA

CANALES ENDÉMICOS DE IRA POR PROVINCIAS

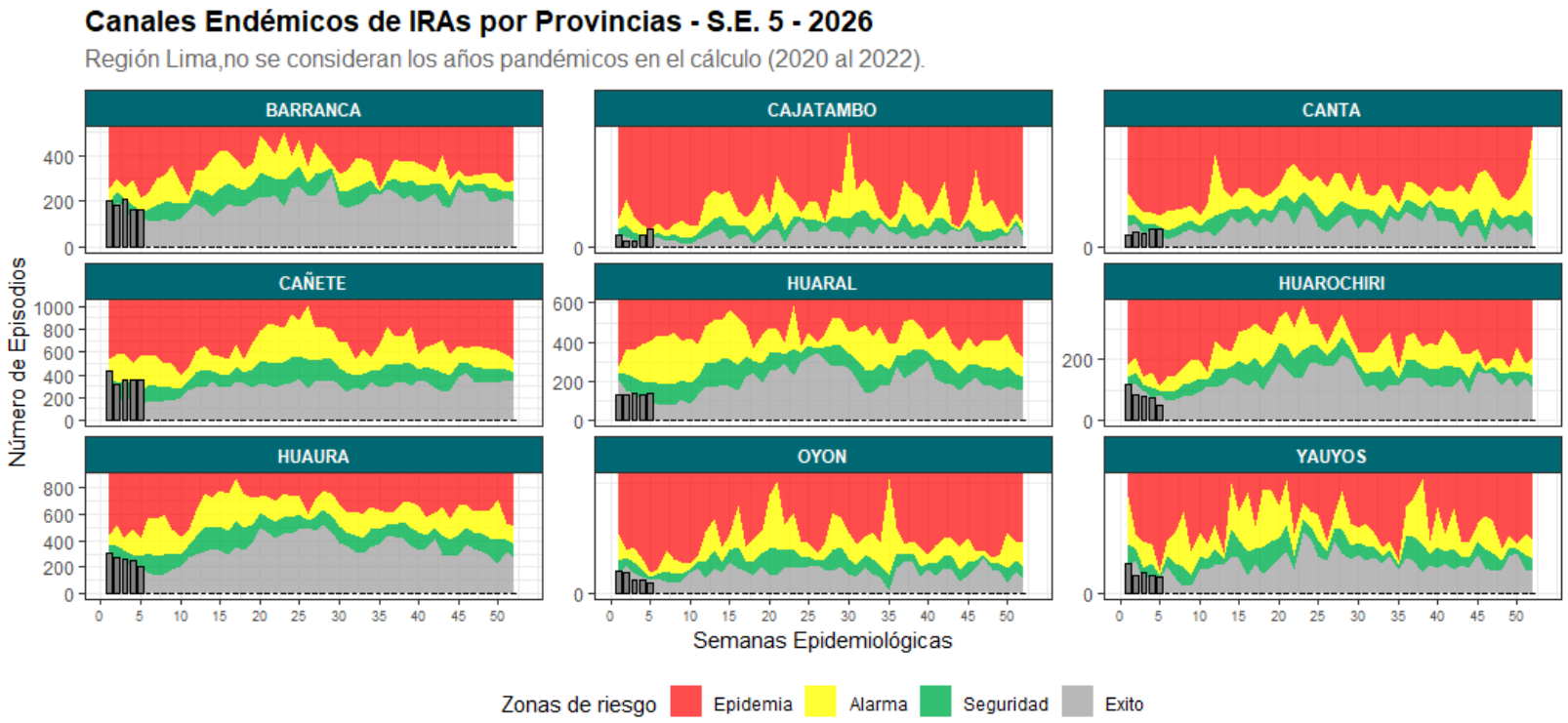

Fuente: Notiweb 4.0
Elaborado por: Dirección de Epidemiología e Investigación.

EPIDEMIOLOGIA
DIRECCION REGIONAL DE SALUD DE LIMA

RAZÓN DE EPISODIOS DE IRA POR PROVINCIAS Y SEMANAS

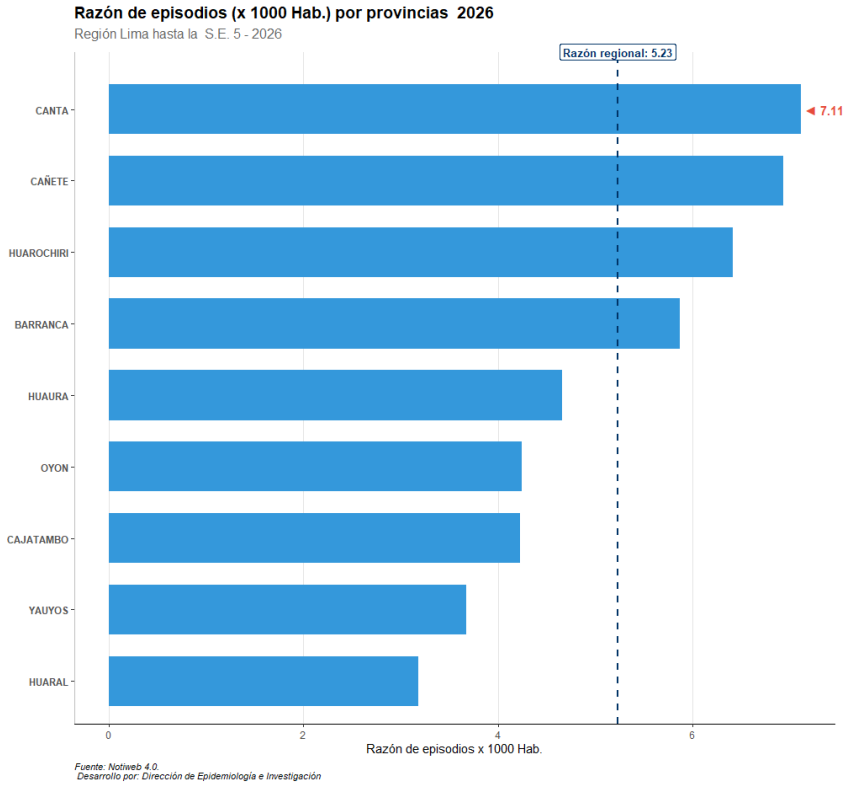

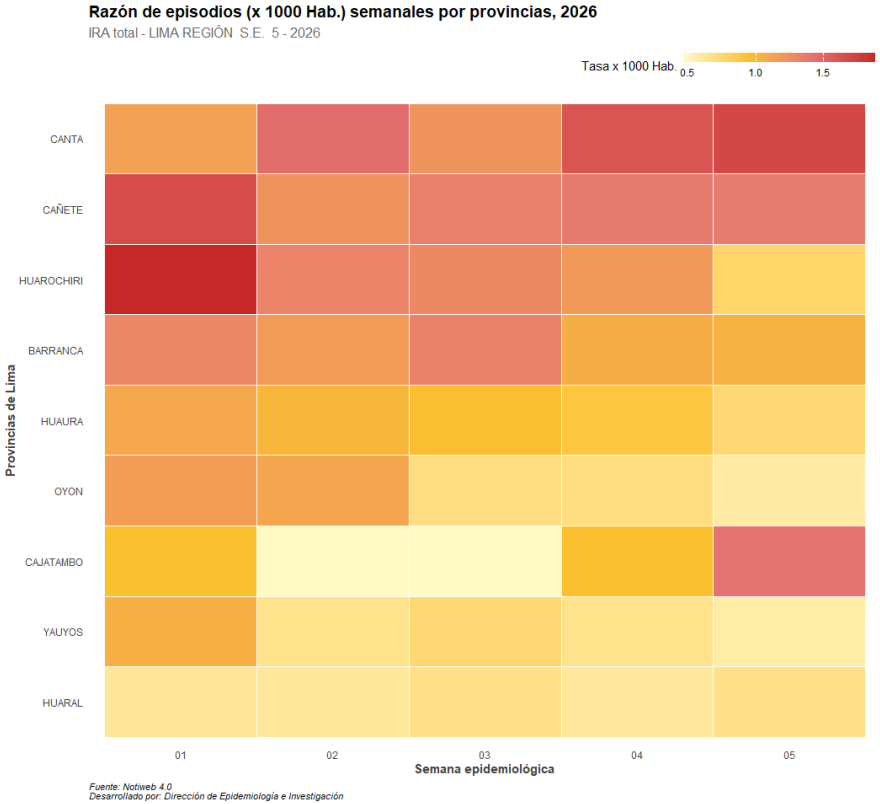

EPIDEMIOLOGIA
DIRECCION REGIONAL DE SALUD DE LIMA

MAPA COROPLÉTICO DE INCIDENCIA DE IRA

Mapa de Calor: Incidencia de IRAS

Región Lima hasta la S.E.5-2026

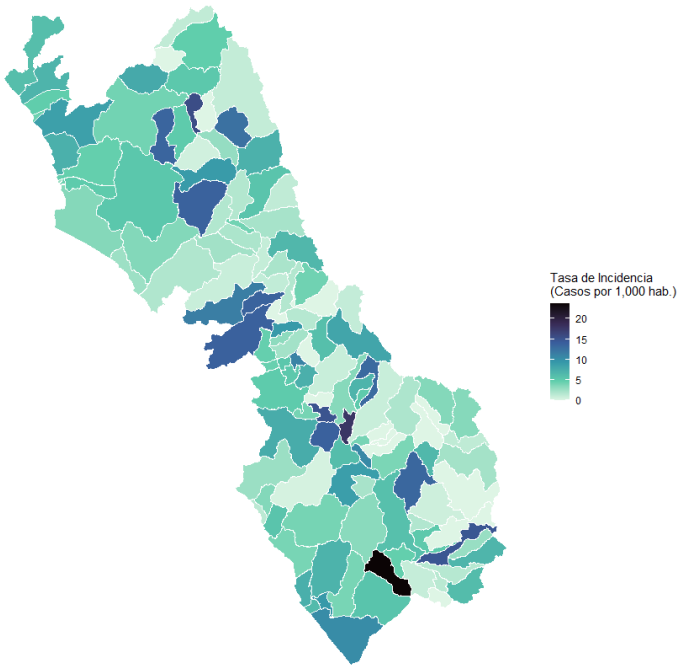

Fuente: Notiweb 4.0
Elaborado por: Ing.Alberti,Alejandro M.

Mapa de Calor: Incidencia de IRA

Región Lima en la S.E.5-2026

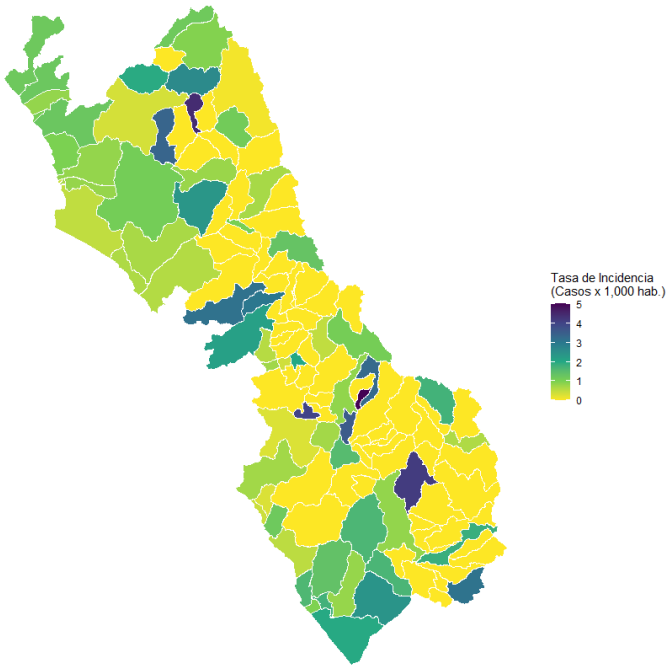

Fuente: Notiweb 4.0
Elaborado por: Dirección de Epidemiología e Investigación

EPIDEMIOLOGIA
DIRECCION REGIONAL DE SALUD DE LIMA

CANAL ENDÉMICO DE NEUMONIAS

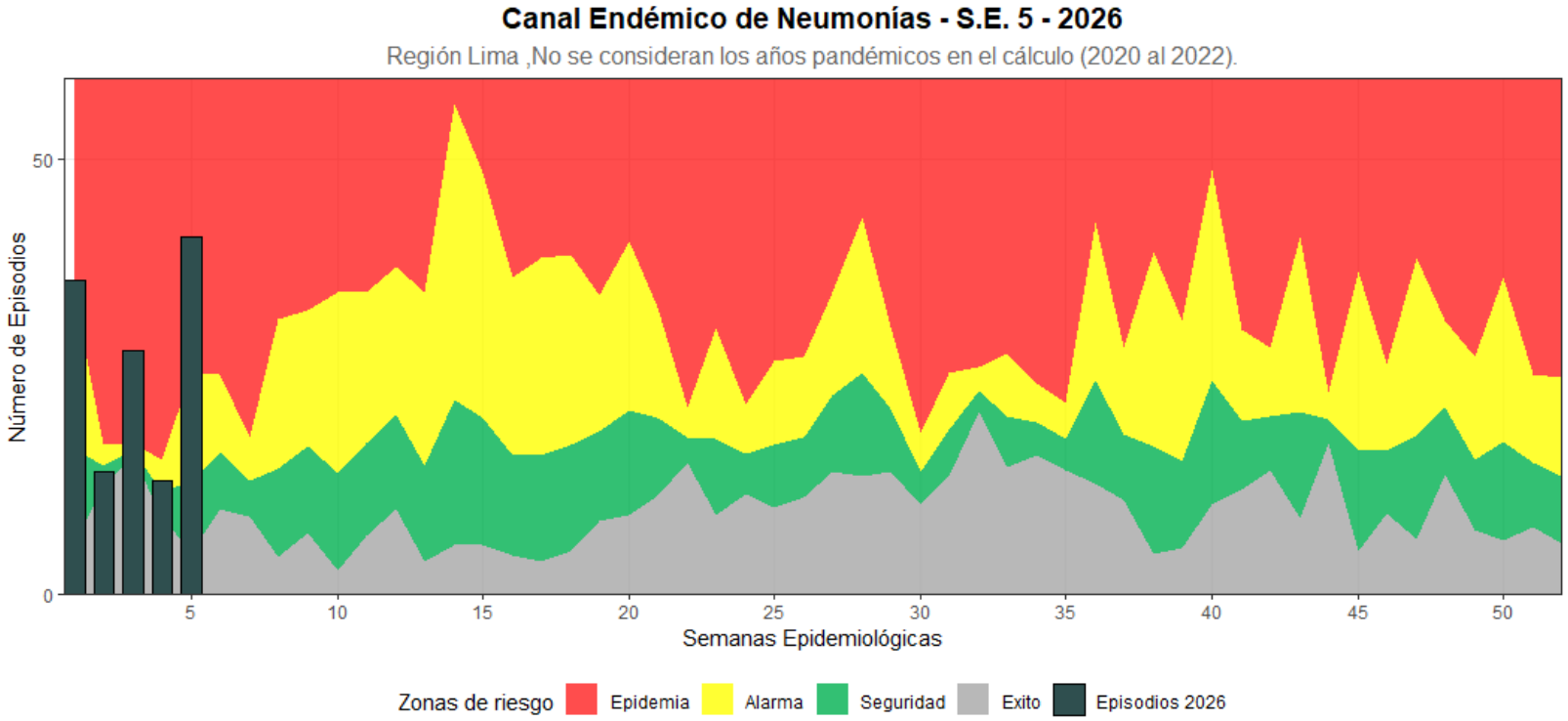

Fuente: Notiweb 4.0
Elaborado por: Dirección de Epidemiología e Investigación

EPIDEMIOLOGIA
DIRECCION REGIONAL DE SALUD DE LIMA

CANAL ENDÉMICO DE NEUMONIAS MENORES DE 5 AÑOS

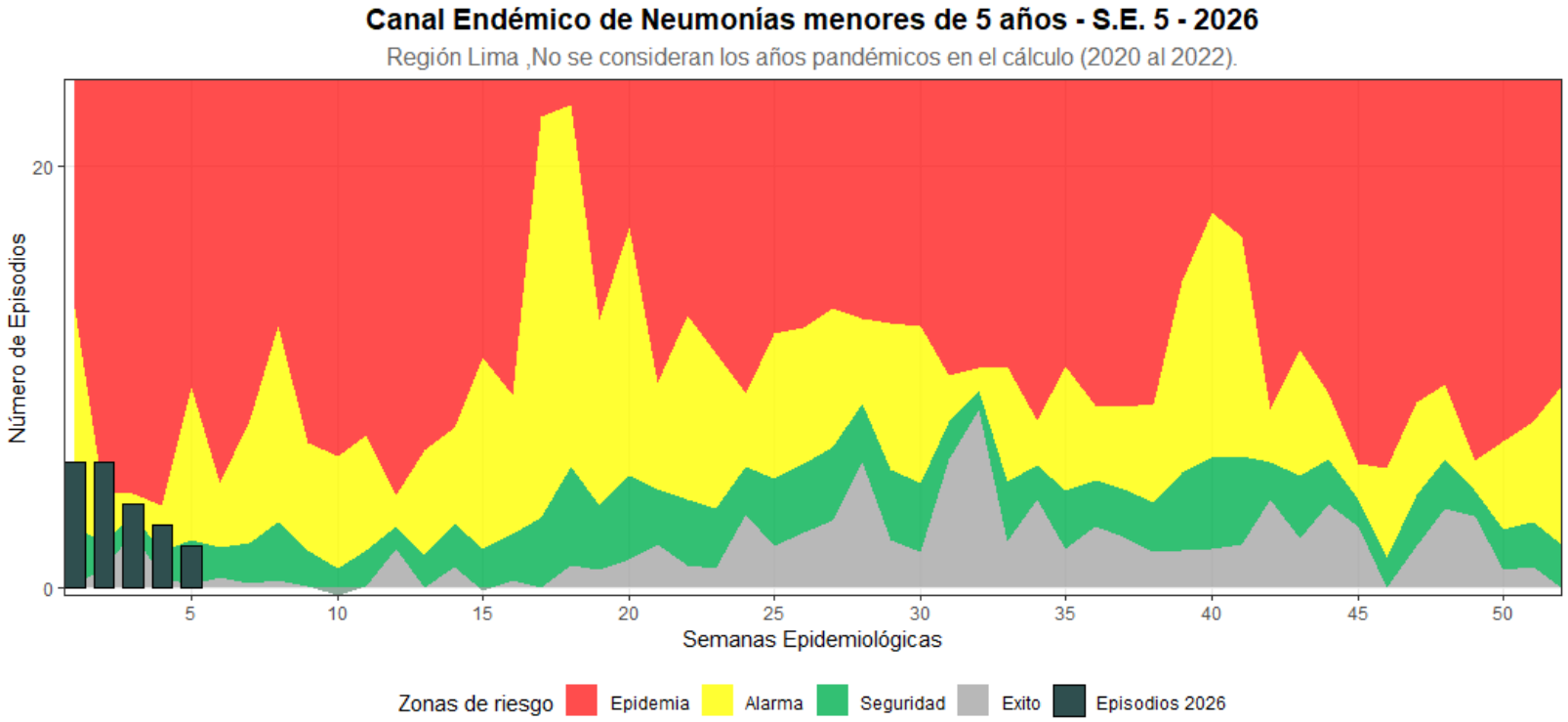

Fuente: Notiweb 4.0
Elaborado por: Dirección de Epidemiología e Investigación

EPIDEMIOLOGIA
DIRECCION REGIONAL DE SALUD DE LIMA

MAPA COROPLÉTICO DE INCIDENCIA DE NEUMONÍAS y SOB

Mapa de Calor: Incidencia de Neumonias

Región Lima hasta la S.E.5-2026

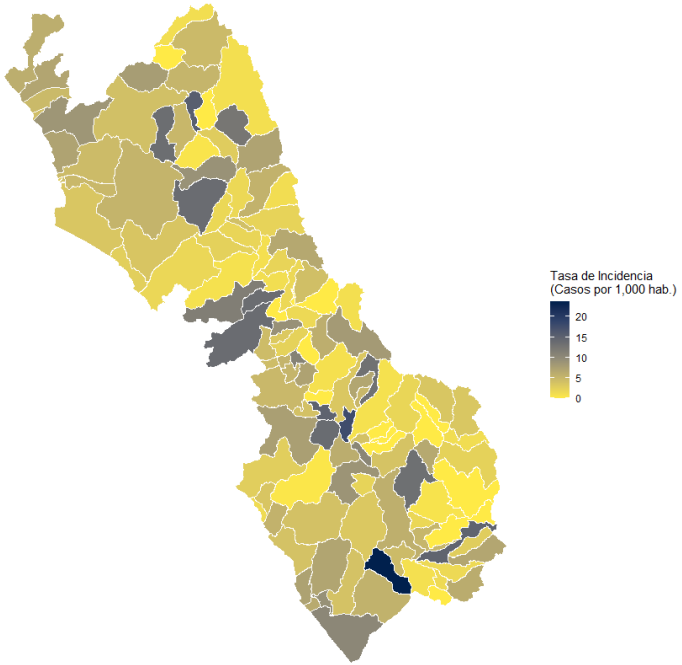

Fuente: Notiweb 4.0
Elaborado por: Ing.Alberti,Alejandro M.

Mapa de Calor: Incidencia de SOB

Región Lima hasta la S.E.5-2026

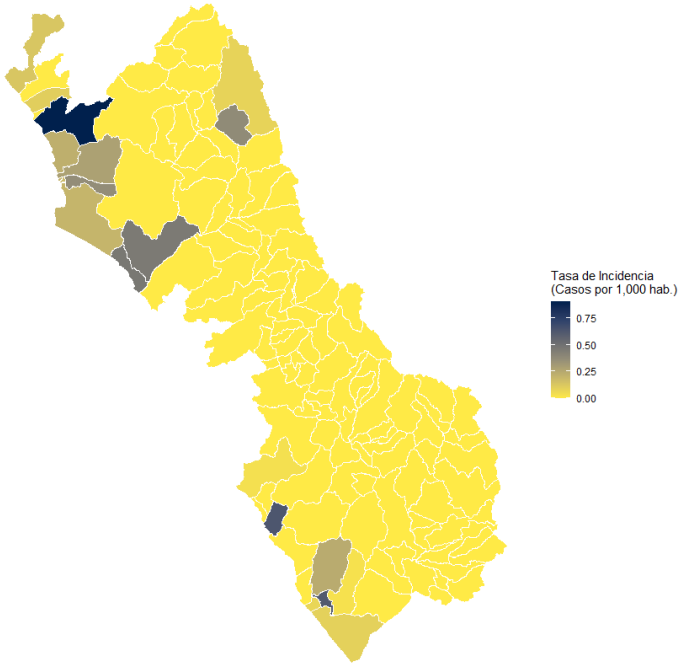

Fuente: Notiweb 4.0
Elaborado por: Ing.Alberti,Alejandro M.

FEBRILES

EPIDEMIOLOGIA
DIRECCION REGIONAL DE SALUD DE LIMA

CANAL ENDÉMICO DE FEBRILES

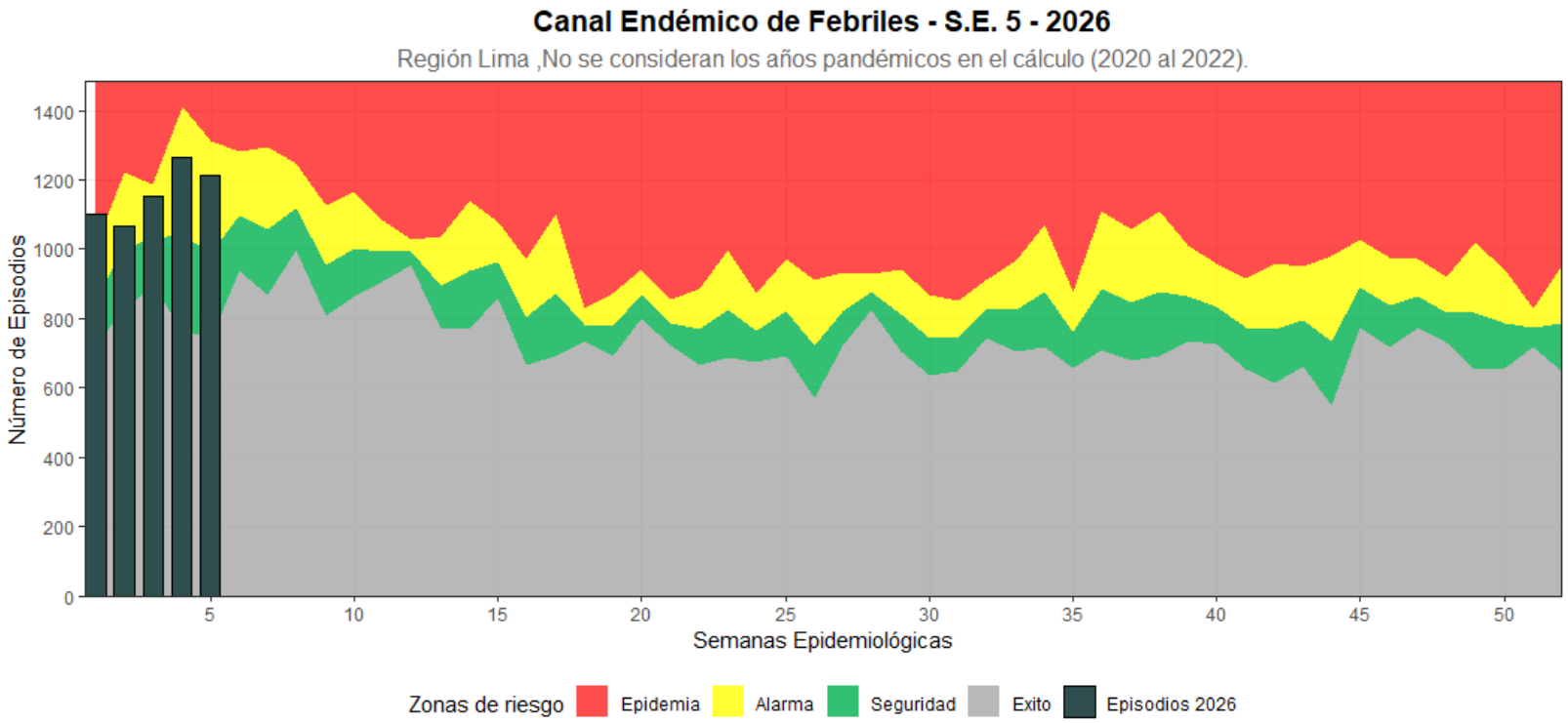

Fuente: Notiweb 4.0
Elaborado por: Dirección de Epidemiología e Investigación