Κτηματολόγιο

ΕΛΛΗΝΙΚΗ ΔΗΜΟΚΡΑΤΙΑ
ΥΠΟΥΡΓΕΙΟ ΨΗΦΙΑΚΗΣ ΔΙΑΚΥΒΕΡΝΗΣΗΣ
Ν.Π.Δ.Δ. ΕΛΛΗΝΙΚΟ ΚΤΗΜΑΤΟΛΟΓΙΟ

ΠΕΡΙΦΕΡΕΙΑΚΗ ΕΝΟΤΗΤΑ: ΑΤΤΙΚΗΣ
ΟΤΑ: ΣΠΕΤΣΩΝ

ΑΡ. ΠΡΩΤΟΚΟΛΛΟΥ ΑΙΤΗΣΗΣ: 05134 / 1983
ΗΜΕΡΟΜΗΝΙΑ ΚΑΤΑΘΕΣΗΣ ΑΙΤΗΣΗΣ: 24/02/2026

ΠΙΣΤΟΠΟΙΗΤΙΚΟ ΚΤΗΜΑΤΟΓΡΑΦΟΥΜΕΝΟΥ ΑΚΙΝΗΤΟΥ

(του άρθρου 5 του ν.2308/95)

Με το παρόν πιστοποιείται ότι το ακίνητο με τα κατωτέρω στοιχεία:

ΚΑΕΚ	ΔΙΕΥΘΥΝΣΗ / ΘΕΣΗ
051341516006 / 0 / 0	ΑΝΩΝΥΜΟΣ , ΑΓ. ΙΩΑΝΝΗΣ ΠΑΛΑΙΟΥ ΛΙΜΑΝΙΟΥ-ΜΠΑΛΤΙΖΑ ΟΤ461, ΤΚ: 18050, ΟΤΑ: ΣΠΕΤΣΩΝ ΑΤΤΙΚΗΣ

έχει περιληφθεί στα προσωρινά κτηματολογικά στοιχεία της ανάρτησης.

Το παρόν πιστοποιητικό χορηγείται προκειμένου να χρησιμοποιηθεί για:

☐ 1. Σύνταξη συμβολαίου σύμφωνα με την παρ.1 του άρθρου 5 του ν.2308/95 όπως ισχύει
☑ 2. Συζήτηση ενώπιον δικαστηρίου σύμφωνα με την παρ.2 του άρθρου 5 του ν.2308/95 όπως ισχύει

μετά από αίτηση του/της KYPRIANOS STAMATINA του ΚΩΝΣΤΑΝΤΙΝΟΣ, με ΑΦΜ 044594747.

Σημείωση:

Η έκδοση του παρόντος αποτελεί τμήμα της διαδικασίας σύνταξης και αναμόρφωσης των προσωρινών κτηματολογικών πινάκων και διαγραμμάτων. Οι κτηματολογικοί πίνακες και διαγράμματα καθίστανται οριστικοί με την περαίωση της προδικασίας του ν. 2308/95, όπως ισχύει, που οδηγεί στις πρώτες εγγραφές. Υπό το πρίσμα αυτό οι αναρτημένοι κτηματολογικοί πίνακες και διαγράμματα βρίσκονται ακόμη στο στάδιο της επεξεργασίας και αναμόρφωσης των κτηματολογικών στοιχείων.

Το παρόν πιστοποιητικό περιέχει «Στοιχεία εκ του προσωρινού κτηματολογικού διαγράμματος της Ανάρτησης» και πληροφορία η οποία είναι αποτέλεσμα της επεξεργασίας των στοιχείων που συλλέχθηκαν με βάση τις διατάξεις του Ν. 2308/1995 έως την 02/09/2024.

Τα χορηγούμενα κατά τη φάση αυτή πιστοποιητικά δεν είναι δημιουργικά δικαιωμάτων και αποτελούν απλώς προαπαιτούμενο για τις συναλλαγές και τη διεξαγωγή δικών.

Για το Ν.Π.Δ.Δ. ΕΛΛΗΝΙΚΟ ΚΤΗΜΑΤΟΛΟΓΙΟ
Signature Not Verified
Digitally signed by HELLENIC CADASTRE
Date: 2026.02.24 17:27:33 +02:00

Εισπράχθηκε το προβλεπόμενο από το άρθρο 2 παρ. 10 γ του Ν. 2308/95,
πάγιο τέλος πέντε (5) ευρώ υπέρ Ν.Π.Δ.Δ. «Ελληνικό Κτηματολόγιο»

Ε Θ Ν Ι Κ Ο Κ Τ Η Μ Α Τ Ο Λ Ο Γ Ι Ο

ΠΕΡΙΦΕΡΕΙΑΚΗ ΕΝΟΤΗΤΑ: ΑΤΤΙΚΗΣ
ΟΤΑ:ΣΠΕΤΣΩΝ

ΚΩΔΙΚΟΣ ΑΡΙΘΜΟΣ ΕΘΝΙΚΟΥ ΚΤΗΜΑΤΟΛΟΓΙΟΥ:**051341516006**

ΣΤΟΙΧΕΙΑ ΕΚ ΤΟΥ ΠΡΟΣΩΡΙΝΟΥ ΚΤΗΜΑΤΟΛΟΓΙΚΟΥ ΔΙΑΓΡΑΜΜΑΤΟΣ ΤΗΣ ΑΝΑΡΤΗΣΗΣ

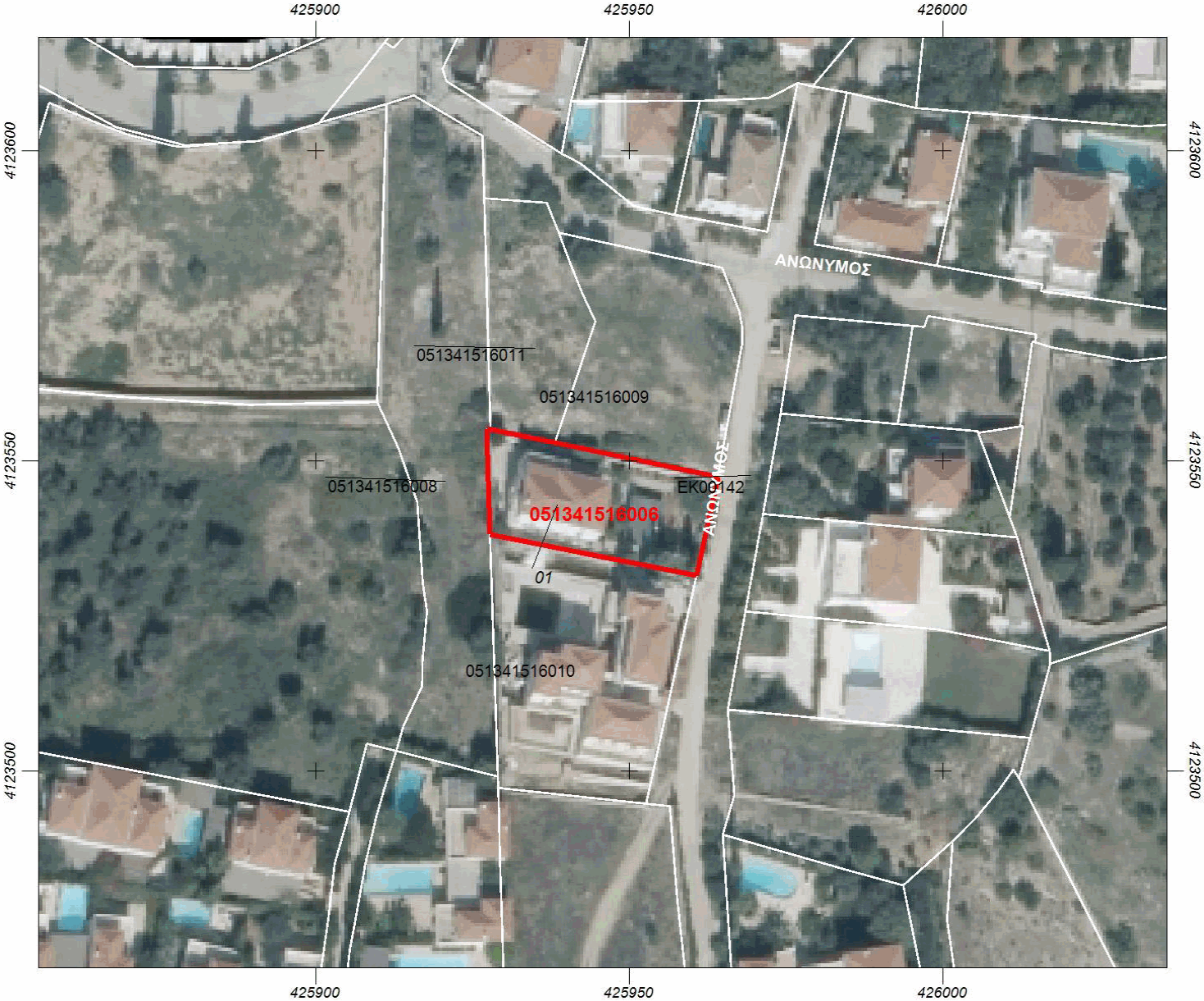

0 5 10 20 30 40 50m

ΚΛΙΜΑΚΑ 1 :1000

Φωτοληψία: 2007 έως 2009

ΥΠΟΜΝΗΜΑ

Όριο γεωτεμαχίου που αφορά το απόσπασμα

Όριο γεωτεμαχίου

Εμβαδόν γεωτεμαχίου από κτηματογράφηση: 585 τ.μ.

Αποδεκτή απόκλιση εμβαδού: ±40,98 τ.μ.

Σύστημα Αναφοράς: Ε.Γ.Σ.Α. '87

edba6971-27e0-4748-a77c-451faa3452f3

Ημερομηνία: 24/02/2026