ДИАЛОГ
СОЛИДАРНОСТЬ
ОТВЕТСТВЕННОСТЬ

ОБЩЕРОССИЙСКИЙ
ГРАЖДАНСКИЙ
ФОРУМ
WWW.CIVIL-FORUM.RU
#civilforum

Открытые данные правовой статистики: что с ними делать и как это может помочь?

Алексей Кнорре

Институт проблем правоприменения при ЕУСПб

Email: aknorre@eu.spb.ru

WWW: alexeyknorre.ru

Данные о работе правоохранительных органов

- Сообщения о преступлениях (КУСП)

Данные о работе правоохранительных органов

- Сообщения о преступлениях (КУСП)
- Дознание и расследование (статкарточки)

Статистическая карточка на выявленное преступление (форма №1)

Форма № 1

СТАТИСТИЧЕСКАЯ КАРТОЧКА НА ВЫЯВЛЕННОЕ ПРЕСТУПЛЕНИЕ

1. _____
орган: внутренних дел (01), прокуратуры (02), таможенный (04), суд (05), ФСИН (06), ФСБ (07), ПС ФСБ (11), ФССП (08), ГПС МЧС (10), ФСКН (14), иной (09)

2. Учесть: основная (1), дополнительная (2), изменить (корректирующая) (3) 02

РАЗДЕЛ 1. ЗАПОЛНЯЕТСЯ СОТРУДНИКАМИ ПРАВООХРАНИТЕЛЬНОГО (ПРАВОПРИМЕНИТЕЛЬНОГО) ОРГАНА ПО ВЕДЕНИЮ РЕГИСТРАЦИОННО-УЧЕТНОЙ И СТАТИСТИЧЕСКОЙ РАБОТЫ

вид год номер

Номер уголовного дела (1), материала (2) год _____ №_____ 03

Порядковый номер преступления в уголовном деле _____ номер 04

Номер регистрации сообщения о преступлении в регистрационном документе № _____ Дата "____" _____ 200__ г. 05

Дата направления карточки в ИЦ "____" _____ 200___ г.
Сотрудник органа _____
(фамилия, подпись) 06 год мес. чис.

Дата поступления карточки в ИЦ "____" _____ 200___ г.
Данные карточки учтены в государственной форме отчетности "____" _____ 200___ г. 07
Сотрудник информационного центра _____
(регистрационно-учетного подразделения) (фамилия, подпись)

РАЗДЕЛ 2. ЗАПОЛНЯЕТСЯ ЛИЦОМ, ВЕДУЩИМ РАССЛЕДОВАНИЕ УГОЛОВНОГО ДЕЛА ИЛИ РАЗРЕШИВШИМ МАТЕРИАЛ

8. ПРЕСТУПЛЕНИЕ ПРЕДОТВРАЩЕНО на стадии приготовления, покушения: сотрудниками ОВД (01), по их инициативе (02); сотрудниками таможенного органа (07), ФСИН (09), ФССП (10), ФСБ (08), ПС ФСБ (12); ГПС МЧС(11); ФСКН (85); прокуратуры (13); силами общественности (03), частным детективом (04), частным охранником (05) 08

9. ПРЕСТУПЛЕНИЕ ВЫЯВЛЕНО (наличие состава преступления установлено): **следователем**: прокуратуры (001), органа внутренних дел (002), в т. ч. по расследованию организованной преступной деятельности (003), налоговых преступлений (087), ГУ МВД России по ФО (088), ФСБ (083), ФСКН (085); **сотрудниками:** *криминальной милиции:* подразделений: уголовного розыска (007), ОБППГ (008), ОРЧ на транспорте (057), подразделений по борьбе с организованной преступностью (005), в т.ч. ОРБ ГУ МВД России по ФО (055), подразделений по эконо- 09

Данные о работе правоохранительных органов

- Сообщения о ппроисшествиях (КУСП)
- Дознание и расследование (статкарточки)
- Судебные решения

Данные о работе правоохранительных органов

Данные о работе правоохранительных органов

↓

Открытые данные

Данные о работе правоохранительных органов

↓

Открытые данные

Данные о работе правоохранительных органов

↓

Открытые данные

- В открытом для всех доступе в Интернете

Данные о работе правоохранительных органов

↓

Открытые данные

- В открытом для всех доступе в Интернете
- Можно использовать для всех целей (лицензирование)

Данные о работе правоохранительных органов

↓

Открытые данные

- В открытом для всех доступе в Интернете
- Можно использовать для всех целей (лицензирование)
- Машиночитаемость / возможность автоматизированной обработки

Datasets / Crime

On this page you can see the state of open data for Crime in all the places for which we have information.

Dataset Description

City crime report data, preferably at a reasonably disaggregated level. (More info)

Place	Score	Breakdown	Year	Location (URL)	Information	
Albuquerque, NM	100%		2016	http://data.cabq.gov/pu...		Propose Revisions
↳ **Awaiting review** Vedpati 123 days ago	100%		2016	http://data.cabq.gov/pu...		View Submission
Asheville, NC	100%		2014	http://opendatacatalog...		Propose Revisions
↳ **Awaiting review** Reem 86 days ago	100%		2016	http://opendatacatalog...		View Submission
Austin, TX	100%		2016	https://data.austintexa...		Propose Revisions
↳ **Awaiting review** Ming-Wei 45 days ago	100%		2016	https://data.austintexa...		View Submission
Baltimore, MD	100%		2016	https://data.baltimoreci...		Propose Revisions

Annual Data Requirement

The Government is committed to making police performance more transparent to the public. We are opening up data on police actions, and the vision is for data.police.uk to become the hub for all open police and criminal justice data. Since April 2014, the Home Office has made the following data available through data.police.uk:

- Police Recorded Crime and Police Outcomes.
- Use of PACE powers for Stop and Search.

The Annual Data Requirement (ADR) is the statutory framework that sets out what information police forces in England and Wales must regularly provide. By making even more ADR information available on data.police.uk, we are further increasing police transparency and accountability at a national and local level.

Explanatory notes	Last updated	
101 Call Handling	March 2015	Download
Crime Statistics, Focus on Violent Crime and Sexual Offences	2014-02-13	Download
Police Recorded Hate Crime	2013-12-17	Download

ДТП: открытые данные

СКАЧАТЬ JSON | СКАЧАТЬ ПАСПОРТ НАБОРА

Идентификационный номер	7710474375-crash
Наименование набора данных	Перечень дорожно-транспортных происшествий
Описание набора данных	Перечень дорожно-транспортных происшествий, размещенный на интернет-ресурсе о безопасности дорожного движения.
Владелец набора данных	Министерство внутренних дел Российской Федерации
Ответственное лицо	Стрельцова Лидия Алексеевна
Номер телефона ответственного лица	8 (499) 600 11 22
Адрес электронной почты ответственного лица	bdd@ceki.ru
Гиперссылка (URL) на набор	http://безопасныедороги.рф/opendata-storage/146463757934236-crash.json.zip?download=true
Формат данных	json

URL: https://безопасныедороги.рф/open-data/crashes

Данные о работе правоохранительных органов

↓

Открытые данные

↓

Научные исследования, общественный контроль, бизнес-приложения

Направления работы

- Географический прогноз потенциального преступления

Направления работы

- Географический прогноз потенциального преступления
  - «Горячие точки»

Robberies in Washington, D.C., by Weighted Grid Counts

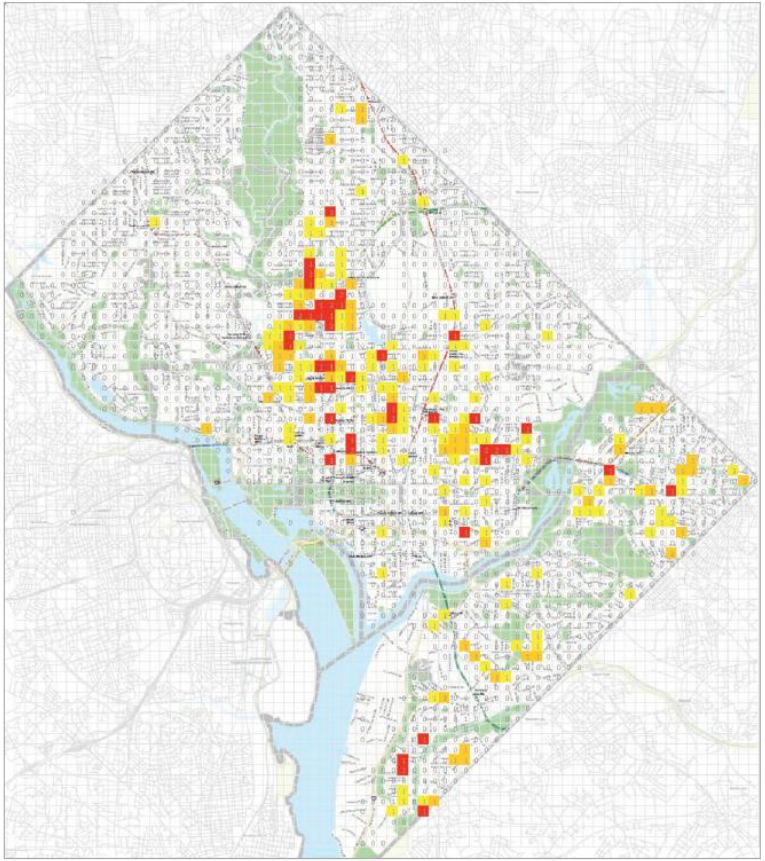

SOURCE: Preliminary findings from an RTI International, Structured Decisions Corporation, and RAND project funded by NIJ's Office of Science and Technology (OST).

Направления работы

- Географический прогноз потенциального преступления
  - «Горячие точки»
  - Кластеры

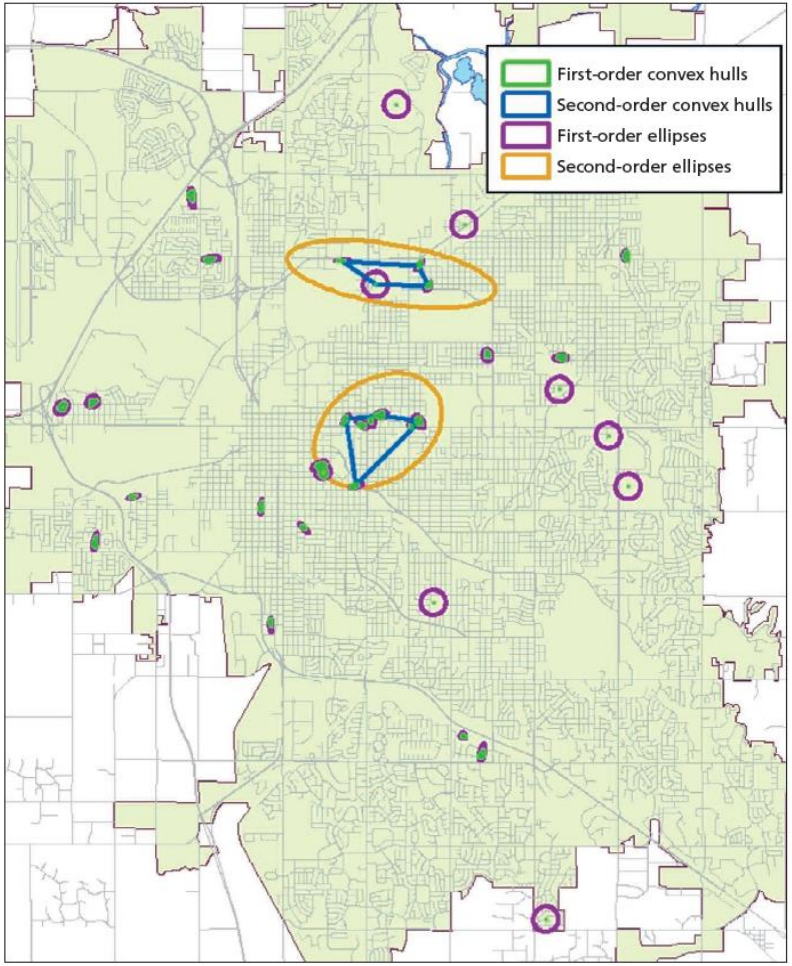

SOURCE: Susan C. Smith and Christopher W. Bruce, *CrimeStat III User Workbook*, Washington, D.C., National Institute of Justice, July 2010, p. 56, Figure 5-10.

NOTE: This map is notional and does not represent an actual jurisdiction.

Направления работы

- Географический прогноз потенциального преступления
  - «Горячие точки»
  - Кластеры
  - Оценка плотности вероятности преступлений

Single and Dual Kernel Density Interpolation Results for Assault and Battery Incidents in Cologne, Germany

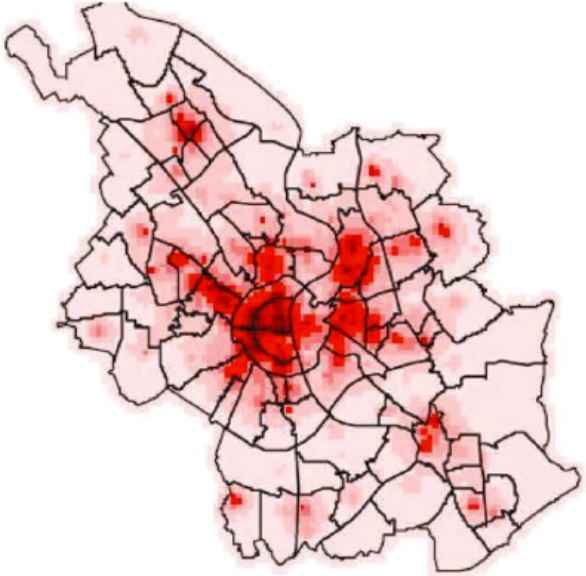

Single kernel density of assault and battery incidents

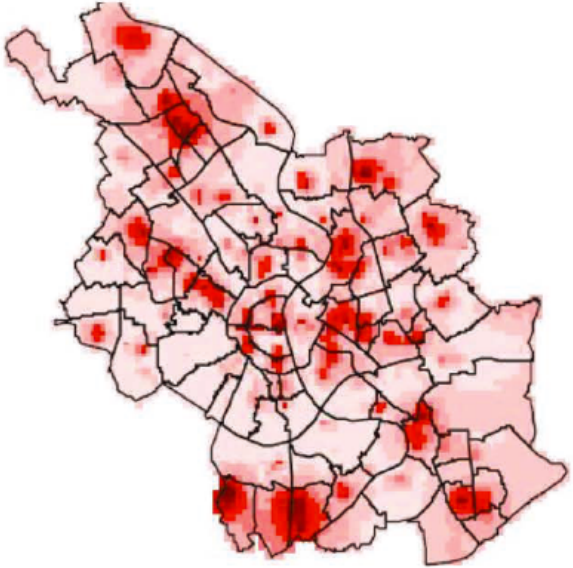

Dual kernel density of assault and battery incidents relative to at-risk population

SOURCE: Dietrich Oberwittler and Marc Wiesenhütter, "The Risk of Violent Incidents Relative to Population Density in Cologne Using the Dual Kernel Density Routine," in Ned Levine and Associates, 2004, p. 8.36.

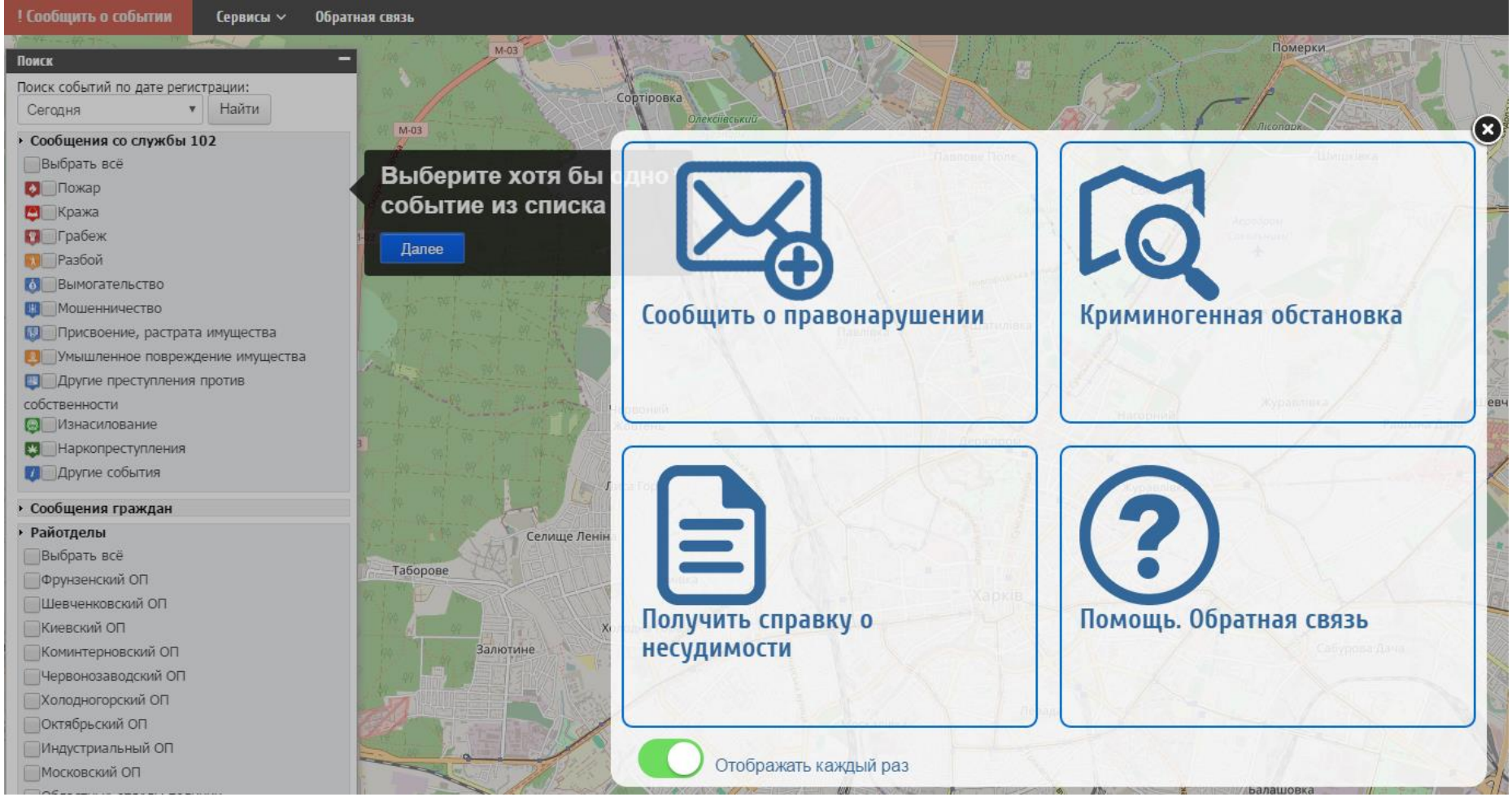

URL: https://police.kh.ua/

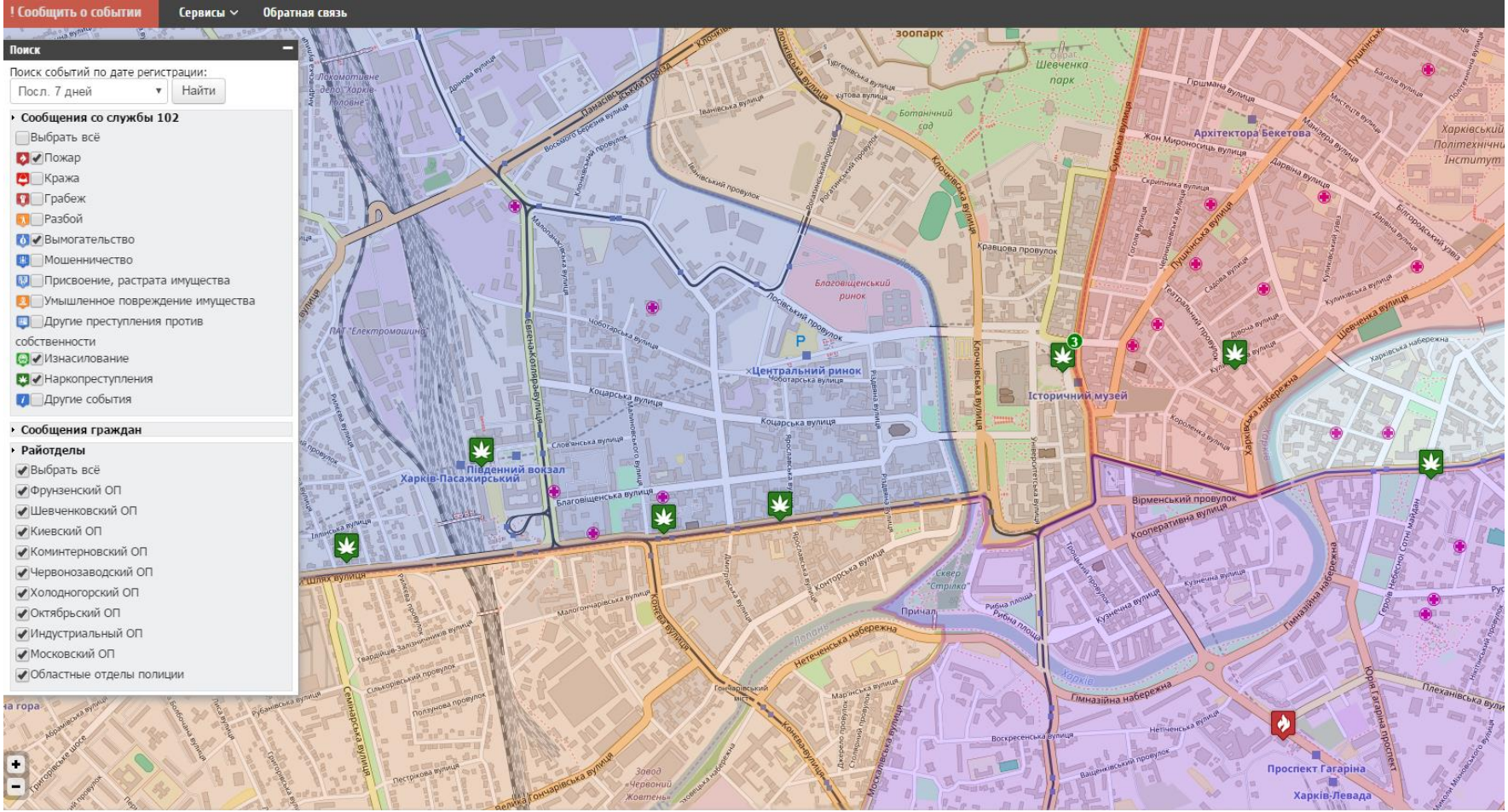

URL: https://police.kh.ua/

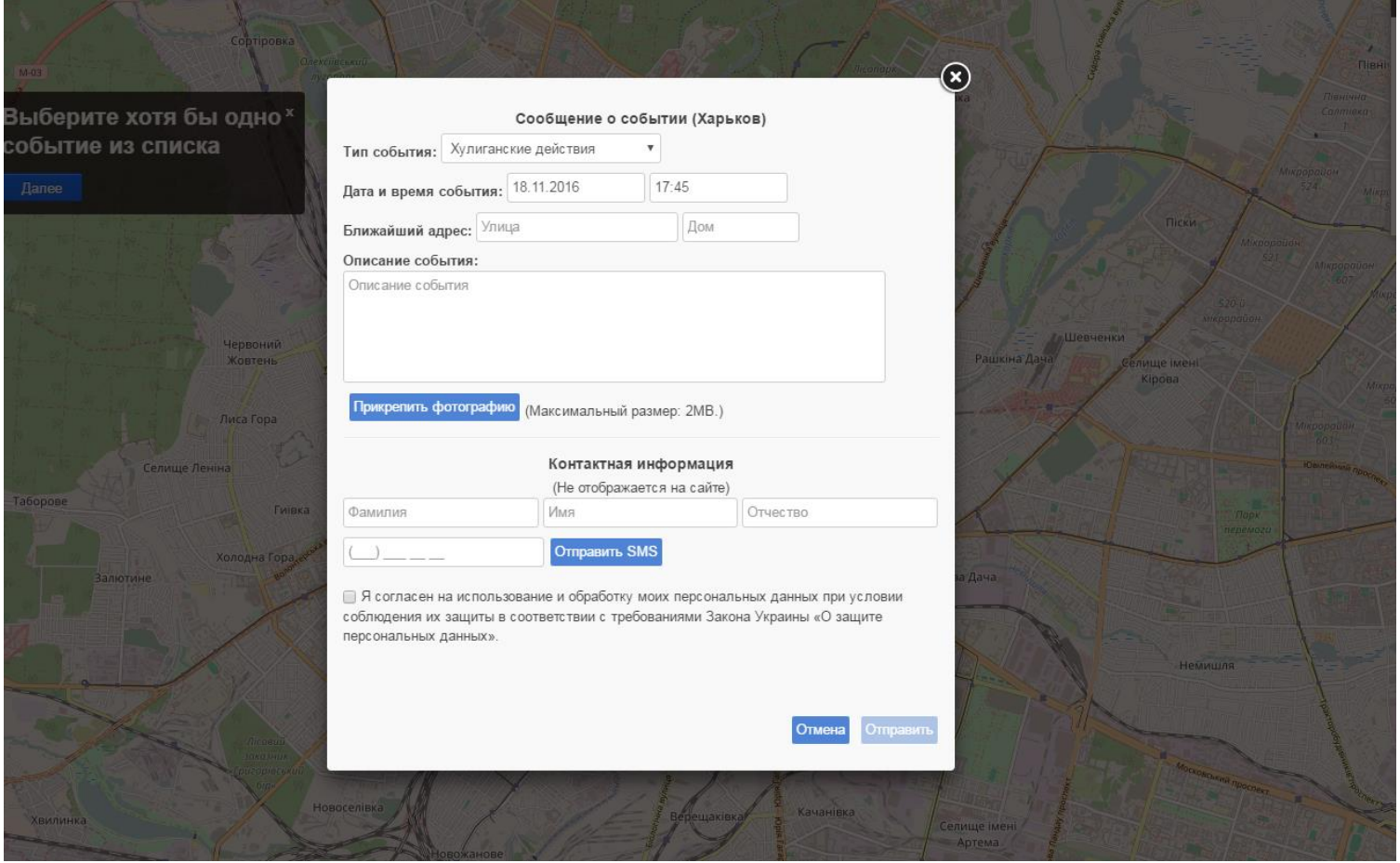

URL: https://police.kh.ua/

← Лаборатория анализа данных Кукушкина Александра

2016-10-23

Исследование ДТП на территории России

Когда, где и с кем происходят аварии на дорогах страны.

В октябре 2016 года стало доступно большое количество информации о ДТП. 306 359 карточек происшествий были опубликованы на stat.gibdd.ru и 145 604 — на безопасныхдорогах.рф. С помощью этих данных можно попробовать ответить на массу интересных вопросов. Кто чаще попадает в аварии: мужчины или женщины? Какой период в году самый опасный на дорогах? В какое время суток люди чаще гибнут в авариях?

Для части ДТП нам известны координаты. Распределение ожидаемое — где больше машин, там больше аварий. Самые яркие области — Москва и Санкт-Петербург:

URL: http://lab.alexkuk.ru/dtp/

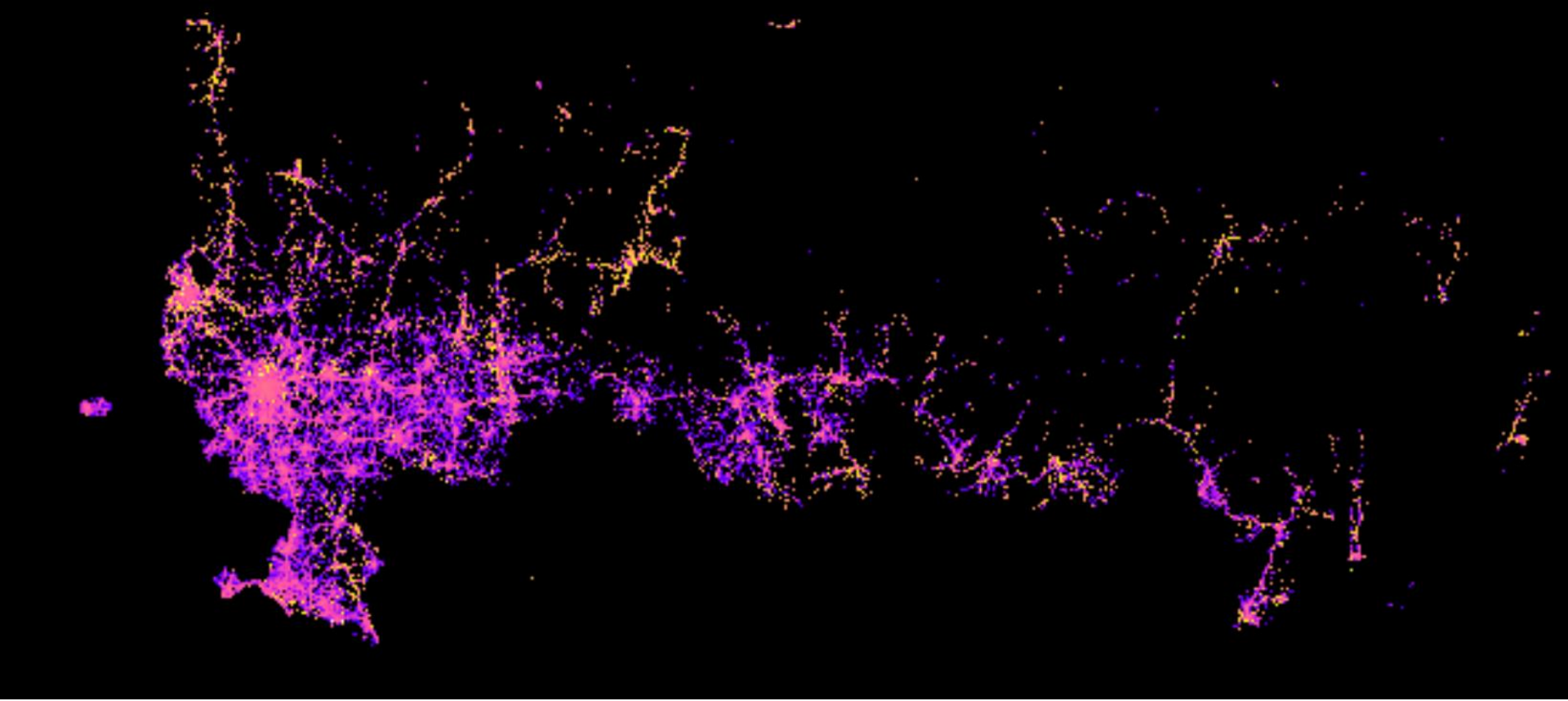

Число ДТП на человека в России
URL: http://lab.alexkuk.ru/dtp/

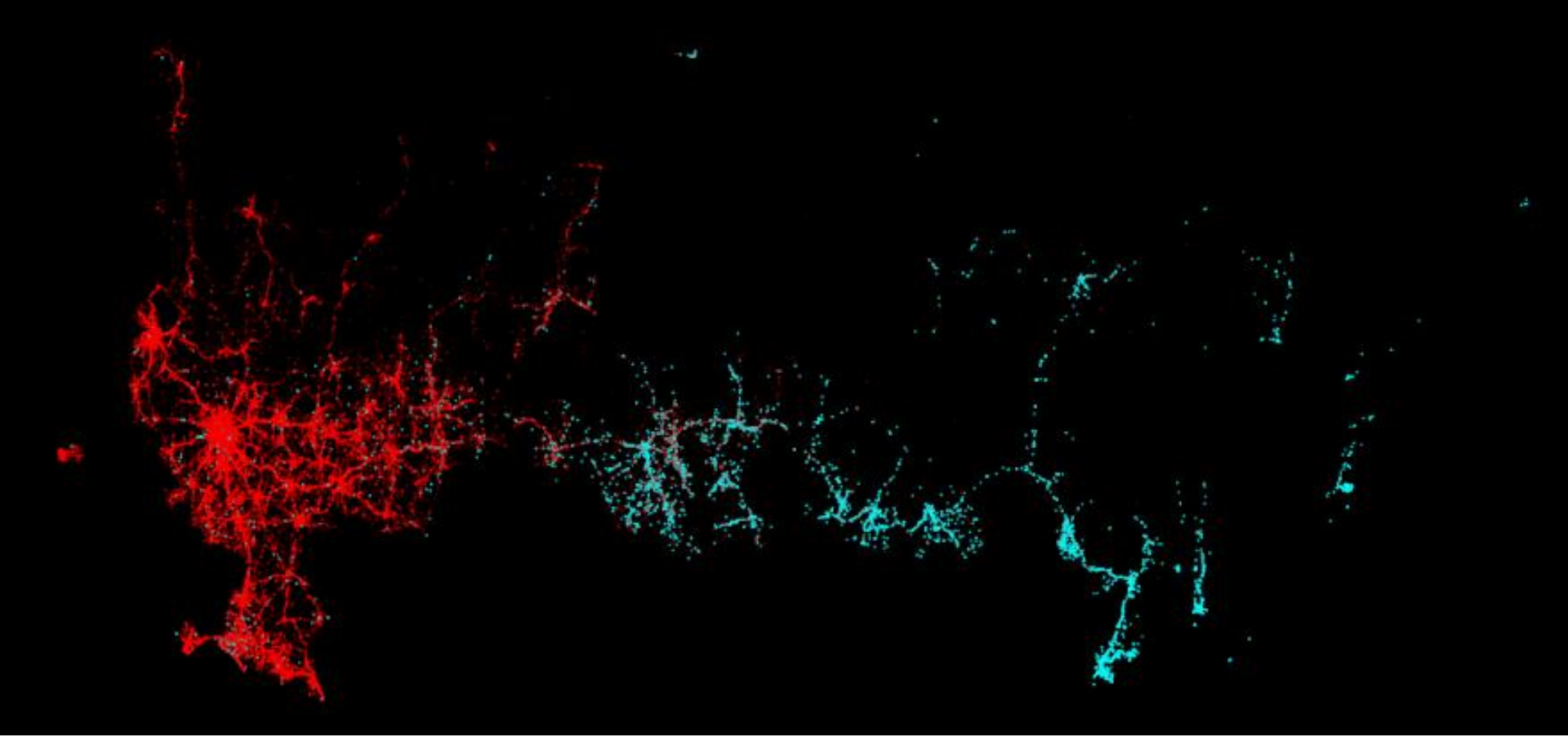

Аварии с леворульными и праворульными автомобилями

URL: http://lab.alexkuk.ru/dtp/

Карта наркопреступлений

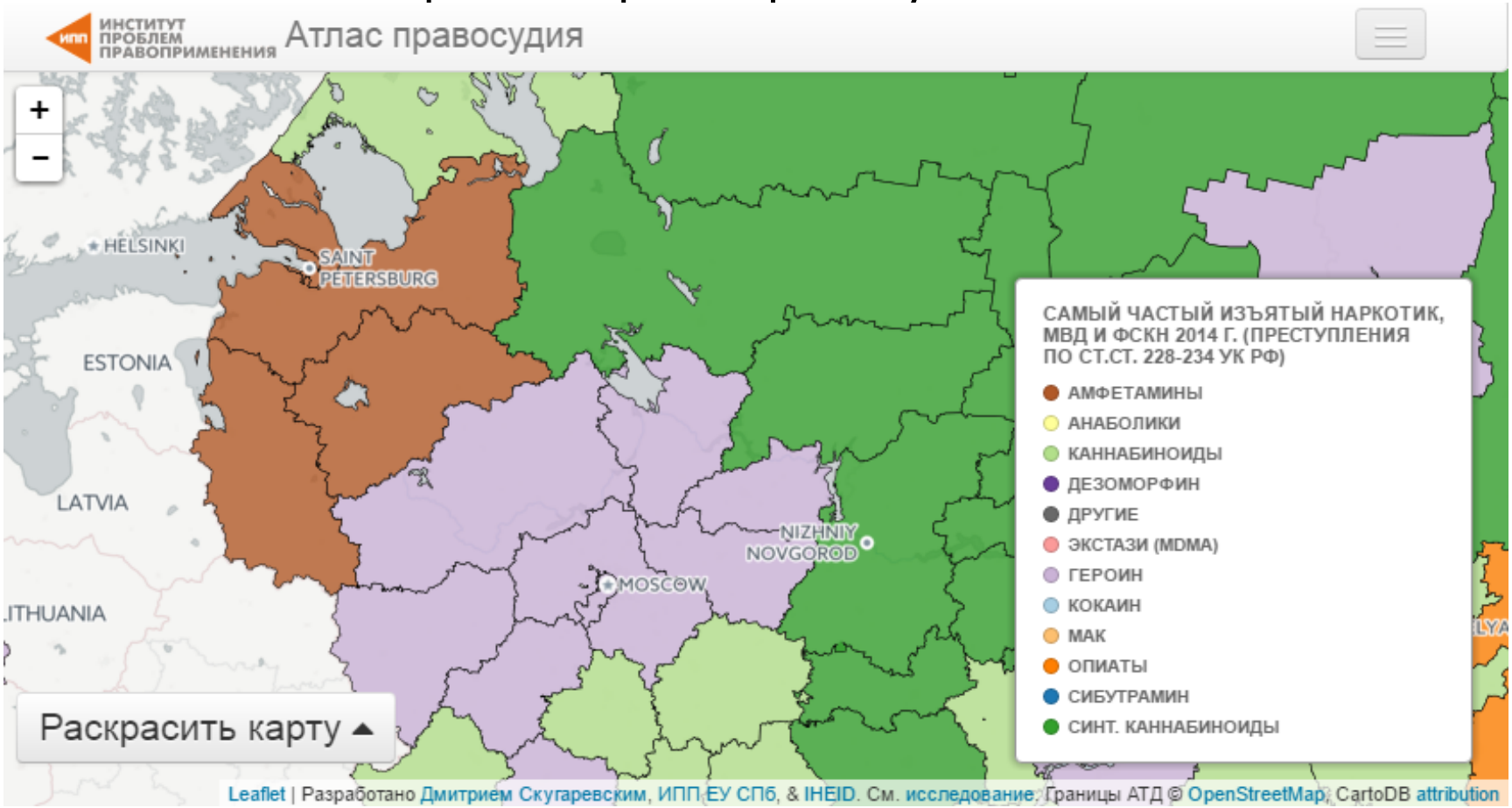

URL: http://www.atlasjuctice.com/drugmap

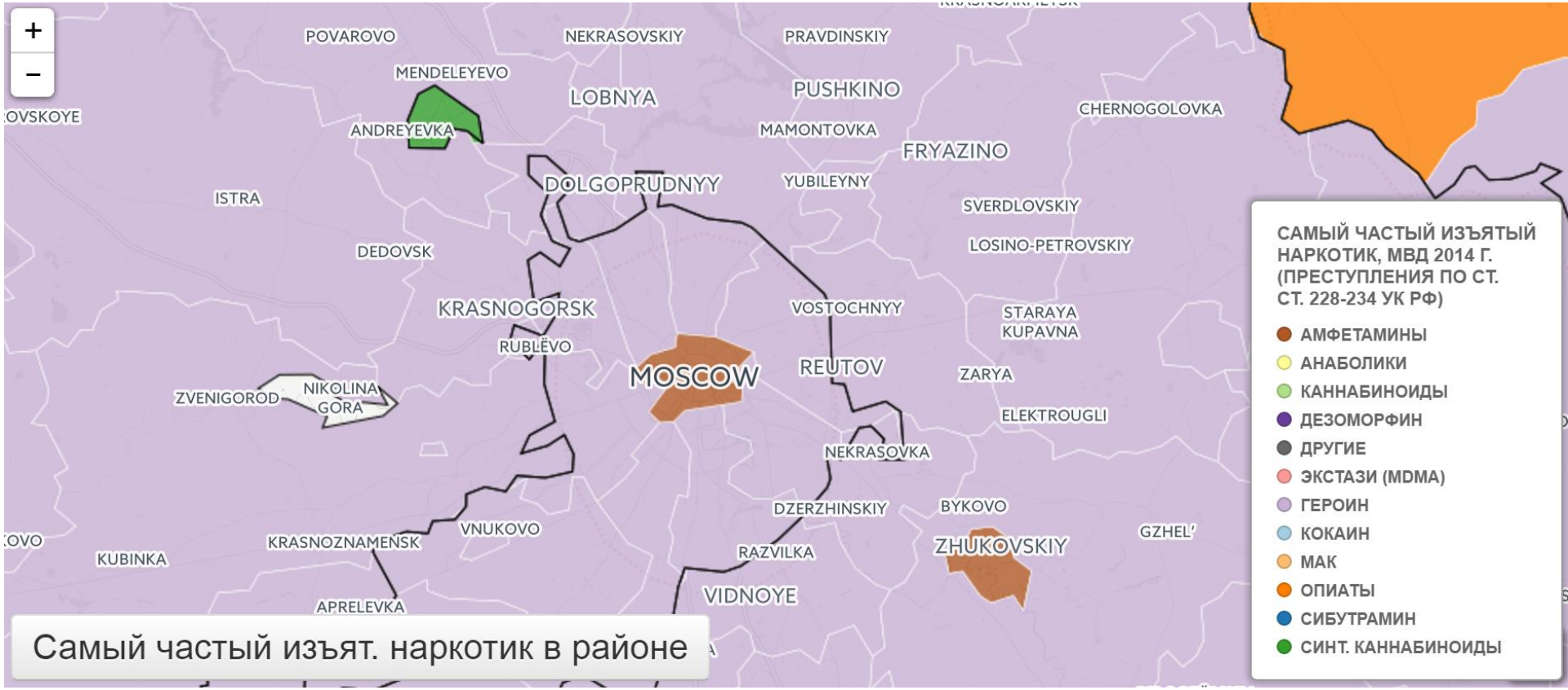

Самый частый изъят. наркотик в районе

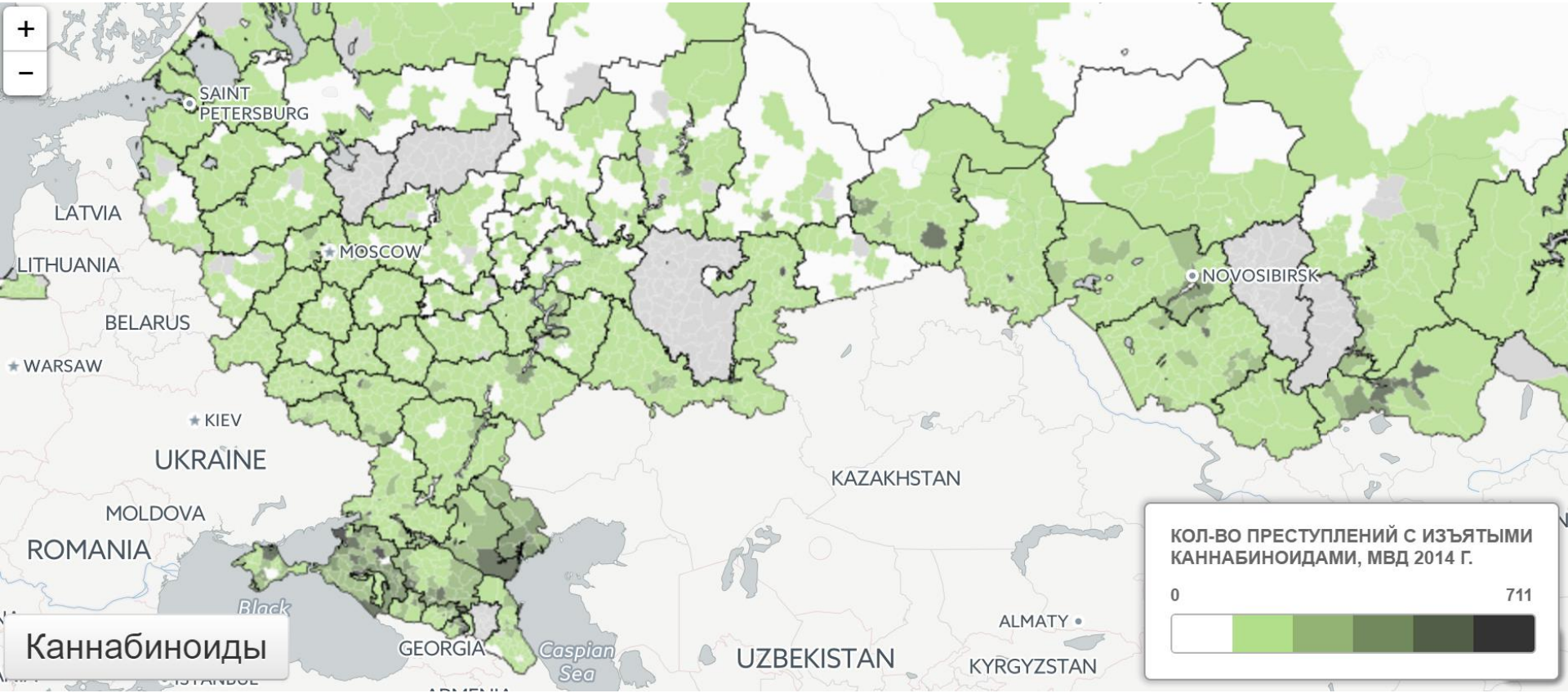
+
−
SAINT PETERSBURG
LATVIA
LITHUANIA
MOSCOW
BELARUS
WARSAW
KIEV
UKRAINE
MOLDOVA
ROMANIA
Black
GEORGIA
Caspian Sea
KAZAKHSTAN
UZBEKISTAN
ALMATY
KYRGYZSTAN
NOVOSIBIRSK
Каннабиноиды
КОЛ-ВО ПРЕСТУПЛЕНИЙ С ИЗЪЯТЫМИ КАННАБИНОИДАМИ, МВД 2014 Г.
0
711

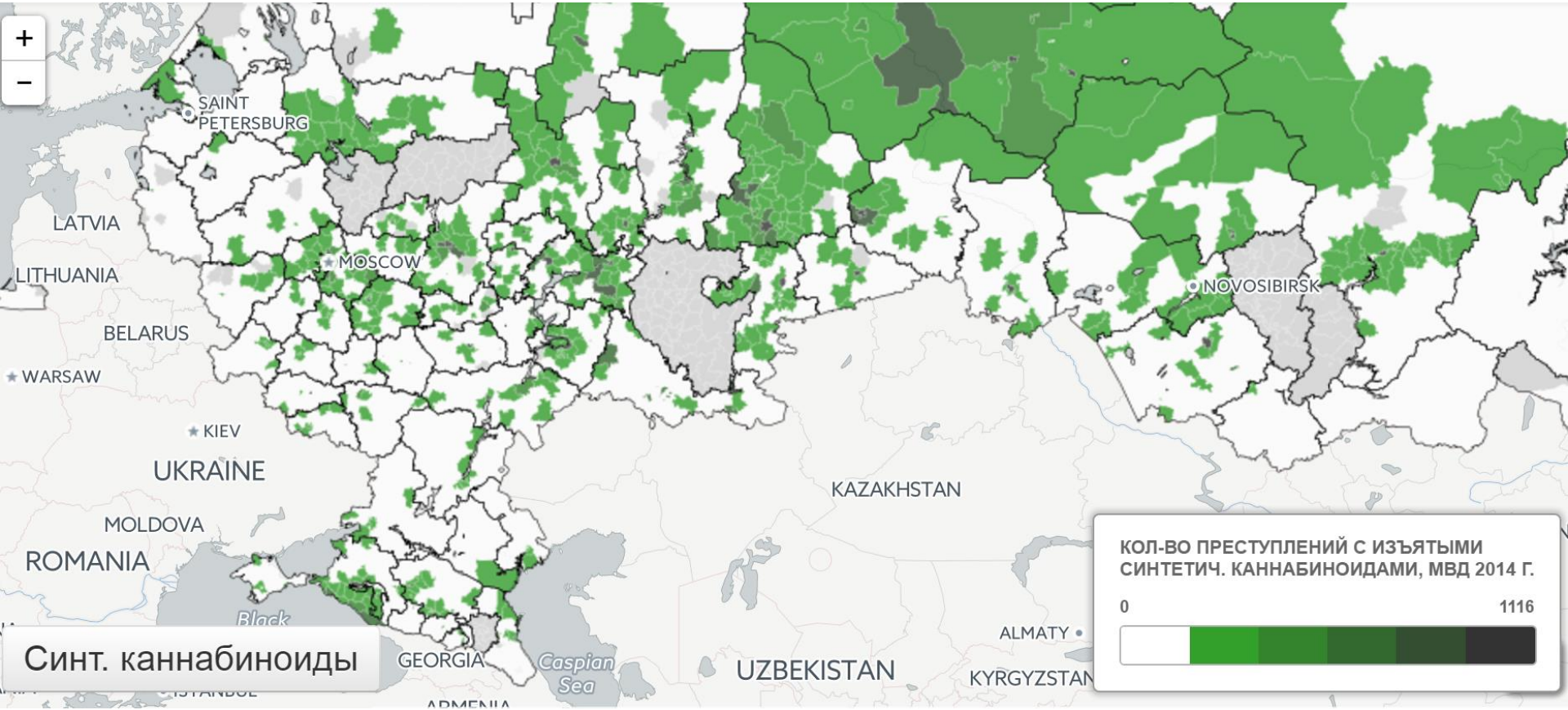
+
−
SAINT PETERSBURG
LATVIA
LITHUANIA
MOSCOW
BELARUS
WARSAW
KIEV
UKRAINE
MOLDOVA
ROMANIA
Black
GEORGIA
Caspian Sea
KAZAKHSTAN
UZBEKISTAN
ALMATY
KYRGYZSTAN
NOVOSIBIRSK
Синт. каннабиноиды
КОЛ-ВО ПРЕСТУПЛЕНИЙ С ИЗЪЯТЫМИ СИНТЕТИЧ. КАННАБИНОИДАМИ, МВД 2014 Г.
0
1116

Открытые данные правовой статистики: что делать?

Открытые данные правовой статистики: что делать?

- Открывать и добывать данные

Открытые данные правовой статистики: что делать?

- Открывать и добывать данные
- Делать инициативные исследовательские проекты (журналисты, программисты, аналитики…)

Открытые данные правовой статистики: что делать?

- Открывать и добывать данные
- Делать инициативные исследовательские проекты (журналисты, программисты, аналитики…)
- Публиковать результаты в открытом доступе

Открытые данные правовой статистики: как это может помочь?

Открытые данные правовой статистики: как это может помочь?

- Новые сервисы для людей

Открытые данные правовой статистики: как это может помочь?

- Новые сервисы для людей
- Академические и policy-исследования для лиц, принимающих решения

Открытые данные правовой статистики: как это может помочь?

- Новые сервисы для людей
- Академические и policy-исследования для лиц, принимающих решения
- Медиапродукты, привлекающие внимание к теме и проблемам

Спасибо! Вопросы?

Ссылка на презентацию:
alexeyknorre.ru/public/opendata19.11.16.pdf

Алексей Кнорре
Институт проблем правоприменения при ЕУСПб

Email: aknorre@eu.spb.ru
WWW: alexeyknorre.ru