# Борьба с наркотиками в России: анализ криминальной статистики

Алексей Кнорре
aknorre@eu.spb.ru

Институт проблем правоприменения
при Европейском Университете в Санкт-Петербурге

21 апреля 2017

ИПП ИНСТИТУТ ПРОБЛЕМ ПРАВОПРИМЕНЕНИЯ

# Введение

- Борьба с наркотиками: ФСКН vs МВД
- Статистический анализ данных о наркотиках
  - Сколько наркопреступлений совершается в России?
  - Какие наркотики изымаются чаще всего?
  - В чём статистические отличия работы МВД и ФСКН?
  - Существуют ли фальсификации преступлений в борьбе в наркотиками?

ИПП ИНСТИТУТ ПРОБЛЕМ ПРАВОПРИМЕНЕНИЯ

# Введение

- Борьба с наркотиками: ФСКН vs МВД
- Статистический анализ данных о наркотиках
  - Сколько наркопреступлений совершается в России?
  - Какие наркотики изымаются чаще всего?
  - В чём статистические отличия работы МВД и ФСКН?
  - Существуют ли фальсификации преступлений в борьбе в наркотиками?

ИПП ИНСТИТУТ ПРОБЛЕМ ПРАВОПРИМЕНЕНИЯ

# Введение

- Борьба с наркотиками: ФСКН vs МВД
- Статистический анализ данных о наркотиках
  - Сколько наркопреступлений совершается в России?
  - Какие наркотики изымаются чаще всего?
  - В чём статистические отличия работы МВД и ФСКН?
  - Существуют ли фальсификации преступлений в борьбе в наркотиками?

ИПП ИНСТИТУТ ПРОБЛЕМ ПРАВОПРИМЕНЕНИЯ

# Введение

- Борьба с наркотиками: ФСКН vs МВД
- Статистический анализ данных о наркотиках
  - Сколько наркопреступлений совершается в России?
  - Какие наркотики изымаются чаще всего?
  - В чём статистические отличия работы МВД и ФСКН?
  - Существуют ли фальсификации преступлений в борьбе в наркотиками?

ИПП ИНСТИТУТ ПРОБЛЕМ ПРАВОПРИМЕНЕНИЯ

# Введение

- Борьба с наркотиками: ФСКН vs МВД
- Статистический анализ данных о наркотиках
  - Сколько наркопреступлений совершается в России?
  - Какие наркотики изымаются чаще всего?
  - В чём статистические отличия работы МВД и ФСКН?
  - Существуют ли фальсификации преступлений в борьбе в наркотиками?

ИПП ИНСТИТУТ ПРОБЛЕМ ПРАВОПРИМЕНЕНИЯ

# Введение

- Борьба с наркотиками: ФСКН vs МВД
- Статистический анализ данных о наркотиках
  - Сколько наркопреступлений совершается в России?
  - Какие наркотики изымаются чаще всего?
  - В чём статистические отличия работы МВД и ФСКН?
  - Существуют ли фальсификации преступлений в борьбе в наркотиками?

# Данные

- Статистические карты формы 1 на выявленное преступление
- **585 тысяч** зарегистрированных преступлений за 2013-2014 годы по статьям 228-234 УК РФ
- Источник: унифицированный срез деперсонифицированных данных, сформированный на основании отчетных срезов комплекса «МОСТ-Р»

ИПП ИНСТИТУТ ПРОБЛЕМ ПРАВОПРИМЕНЕНИЯ

# Данные

- Статистические карты формы 1 на выявленное преступление
- **585 тысяч** зарегистрированных преступлений за 2013-2014 годы по статьям 228-234 УК РФ
- Источник: унифицированный срез деперсонифицированных данных, сформированный на основании отчетных срезов комплекса «МОСТ-Р»

ИПП ИНСТИТУТ ПРОБЛЕМ ПРАВОПРИМЕНЕНИЯ

# Данные

- Статистические карты формы 1 на выявленное преступление
- **585 тысяч** зарегистрированных преступлений за 2013-2014 годы по статьям 228-234 УК РФ
- Источник: унифицированный срез деперсонифицированных данных, сформированный на основании отчетных срезов комплекса «МОСТ-Р»

# Данные: статкарточка формы 1

Форма № 1

## СТАТИСТИЧЕСКАЯ КАРТОЧКА НА ВЫЯВЛЕННОЕ ПРЕСТУПЛЕНИЕ

1. _____
орган: внутренних дел (01), прокуратуры (02), таможенный (04), суд (05), ФСИН (06), ФСБ (07), ПС ФСБ (11), ФССП (08), ГПС МЧС (10), ФСКН (14), иной (09)

2. Учесть: основная (1), дополнительная (2), изменить (корректирующая) (3) — 02

### РАЗДЕЛ 1. ЗАПОЛНЯЕТСЯ СОТРУДНИКАМИ ПРАВООХРАНИТЕЛЬНОГО (ПРАВОПРИМЕНИТЕЛЬНОГО) ОРГАНА ПО ВЕДЕНИЮ РЕГИСТРАЦИОННО-УЧЕТНОЙ И СТАТИСТИЧЕСКОЙ РАБОТЫ

3. Номер уголовного дела (1), материала (2) год _____ № _____ — 03 (вид, год, номер)

4. Порядковый номер преступления в уголовном деле _____ — 04 (номер)

5. Номер регистрации сообщения о преступлении в регистрационном документе № _____ Дата "____" _____ 200__ г. — 05

6. Дата направления карточки в ИЦ "____" _____ 200__ г.
Сотрудник органа _____
(фамилия, подпись) — 06 (год, мес., чис.)

7. Дата поступления карточки в ИЦ "____" _____ 200__ г.
Данные карточки учтены в государственной форме отчетности "____" _____ 200__ г.
Сотрудник информационного центра _____
(регистрационно-учетного подразделения) (фамилия, подпись) — 07

### РАЗДЕЛ 2. ЗАПОЛНЯЕТСЯ ЛИЦОМ, ВЕДУЩИМ РАССЛЕДОВАНИЕ УГОЛОВНОГО ДЕЛА ИЛИ РАЗРЕШИВШИМ МАТЕРИАЛ

8. ПРЕСТУПЛЕНИЕ ПРЕДОТВРАЩЕНО на стадии приготовления, покушения: сотрудниками ОВД (01), по их инициативе (02); сотрудниками таможенного органа (07), ФСИН (09), ФССП (10), ФСБ (08), ПС ФСБ (12); ГПС МЧС(11); ФСКН (85); прокуратуры (13); силами общественности (03), частным детективом (04), частным охранником (05) — 08

9. ПРЕСТУПЛЕНИЕ ВЫЯВЛЕНО (наличие состава преступления установлено): **следователем**: прокуратуры (001), органа внутренних дел (002), в т. ч. по расследованию организованной преступной деятельности (003), налоговых преступлений (087), ГУ МВД России по ФО (088), ФСБ (083), ФСКН (085); **сотрудниками:** *криминальной милиции:* подразделений: уголовного розыска (007), ОБППГ (008), ОРЧ на транспорте (057), подразделений по борьбе с организованной преступностью (005), в т.ч. ОРБ ГУ МВД России по ФО (055), подразделений по экономическим (006), налоговым (049) преступлениям, ОРБ ЭП (058), НП (059) ГУ МВД России по ФО, ДЭБ МВД России (069), УСТМ — 09

ИПП ИНСТИТУТ ПРОБЛЕМ ПРАВОПРИМЕНЕНИЯ

# Данные

- Переменные:
  - Масса изъятого наркотика
  - Тип изъятого наркотика
  - Ведомство, зарегистрировавшее преступление
  - Регион / муниципальный район территориального отдела ведомства
- Проблемы и трудности данных:
  - Огромное количество пропусков по типу и массе наркотика (треть всех преступлений)
  - Предположения для импутации данных (например, если есть тип, но нет массы, считать массу равной 1 гр.)

ИПП ИНСТИТУТ ПРОБЛЕМ ПРАВОПРИМЕНЕНИЯ

# Данные

- Переменные:
  - Масса изъятого наркотика
  - Тип изъятого наркотика
  - Ведомство, зарегистрировавшее преступление
  - Регион / муниципальный район территориального отдела ведомства
- Проблемы и трудности данных:
  - Огромное количество пропусков по типу и массе наркотика (треть всех преступлений)
  - Предположения для импутации данных (например, если есть тип, но нет массы, считать массу равной 1 гр.)

ИПП ИНСТИТУТ ПРОБЛЕМ ПРАВОПРИМЕНЕНИЯ

# Данные

- Переменные:
  - Масса изъятого наркотика
  - Тип изъятого наркотика
  - Ведомство, зарегистрировавшее преступление
  - Регион / муниципальный район территориального отдела ведомства
- Проблемы и трудности данных:
  - Огромное количество пропусков по типу и массе наркотика (треть всех преступлений)
  - Предположения для импутации данных (например, если есть тип, но нет массы, считать массу равной 1 гр.)

ИПП ИНСТИТУТ ПРОБЛЕМ ПРАВОПРИМЕНЕНИЯ

# Данные

- Переменные:
  - Масса изъятого наркотика
  - Тип изъятого наркотика
  - Ведомство, зарегистрировавшее преступление
  - Регион / муниципальный район территориального отдела ведомства
- Проблемы и трудности данных:
  - Огромное количество пропусков по типу и массе наркотика (треть всех преступлений)
  - Предположения для импутации данных (например, если есть тип, но нет массы, считать массу равной 1 гр.)

ИПП ИНСТИТУТ ПРОБЛЕМ ПРАВОПРИМЕНЕНИЯ

# Данные

- Переменные:
  - Масса изъятого наркотика
  - Тип изъятого наркотика
  - Ведомство, зарегистрировавшее преступление
  - Регион / муниципальный район территориального отдела ведомства
- Проблемы и трудности данных:
  - Огромное количество пропусков по типу и массе наркотика (треть всех преступлений)
  - Предположения для импутации данных (например, если есть тип, но нет массы, считать массу равной 1 гр.)

ИПП ИНСТИТУТ ПРОБЛЕМ ПРАВОПРИМЕНЕНИЯ

# Данные

- Переменные:
  - Масса изъятого наркотика
  - Тип изъятого наркотика
  - Ведомство, зарегистрировавшее преступление
  - Регион / муниципальный район территориального отдела ведомства
- Проблемы и трудности данных:
  - Огромное количество пропусков по типу и массе наркотика (треть всех преступлений)
  - Предположения для импутации данных (например, если есть тип, но нет массы, считать массу равной 1 гр.)

ИПП ИНСТИТУТ ПРОБЛЕМ ПРАВОПРИМЕНЕНИЯ

# Данные

- Переменные:
  - Масса изъятого наркотика
  - Тип изъятого наркотика
  - Ведомство, зарегистрировавшее преступление
  - Регион / муниципальный район территориального отдела ведомства
- Проблемы и трудности данных:
  - Огромное количество пропусков по типу и массе наркотика (треть всех преступлений)
  - Предположения для импутации данных (например, если есть тип, но нет массы, считать массу равной 1 гр.)

ИПП ИНСТИТУТ ПРОБЛЕМ ПРАВОПРИМЕНЕНИЯ

# Данные

- Переменные:
  - Масса изъятого наркотика
  - Тип изъятого наркотика
  - Ведомство, зарегистрировавшее преступление
  - Регион / муниципальный район территориального отдела ведомства
- Проблемы и трудности данных:
  - Огромное количество пропусков по типу и массе наркотика (треть всех преступлений)
  - Предположения для импутации данных (например, если есть тип, но нет массы, считать массу равной 1 гр.)

# Самые частоизымаемые наркотики

| Наркотик | Доля |
|---|---|
| Конопля и производные (в т.ч. марихуана) | 33% |
| Героин | 25% |
| Амфетамины | 14% |
| «Спайсы» | 14% |
| Другие опиаты | 4% |

Из 365 961 преступлений за 2013-2014 годы, квалифицированных по статьям 228-234 УК РФ, для которых известен изъятый наркотик

ИПП ИНСТИТУТ ПРОБЛЕМ ПРАВОПРИМЕНЕНИЯ

# Сравнение эффективности: медианные массы

| | Медиана, в граммах | |
|---|---|---|
| Наркотик | МВД | ФСКН |
| Конопля и производные (в т.ч. марихуана) | 20 | 39 |
| Героин | 1 | 2 |
| Амфетамины | 1 | 1 |
| «Спайсы» | 1 | 2 |
| Опиаты | 1 | 2 |
| Всего | 1 | 2 |

ИПП ИНСТИТУТ ПРОБЛЕМ ПРАВОПРИМЕНЕНИЯ

# Распределение масс изъятых наркотиков

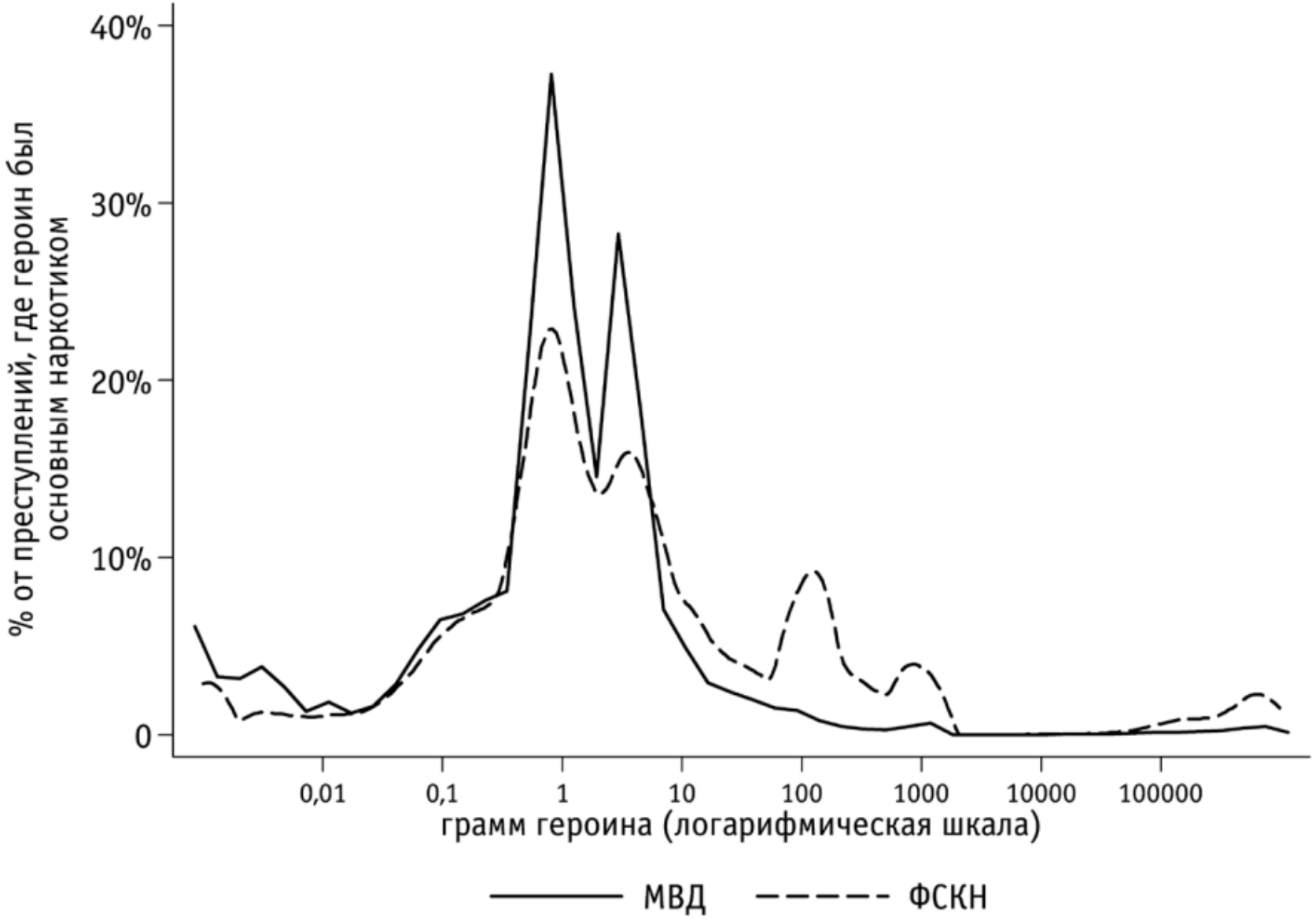


УТ
:М
ПРАВОПРИМЕНЕНИЯ

# Карта наркопреступлений

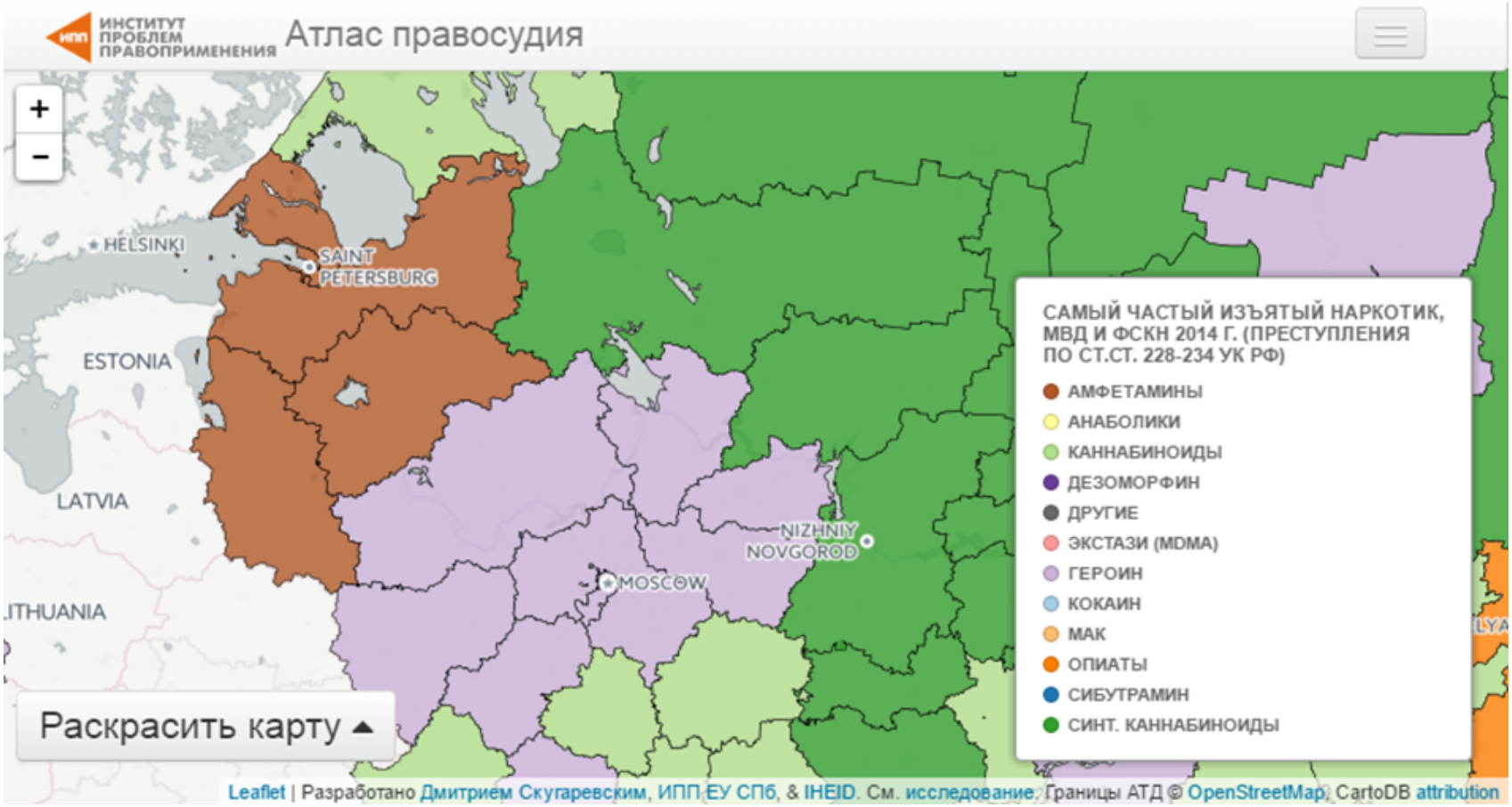


WWW: atlasjuctice.com/drugmap

ИНСТИТУТ ПРОБЛЕМ ПРАВОПРИМЕНЕНИЯ

# Поиск фальсификаций

- Как автоматически и без жёстких предположений находить фальсификации изъятых наркотиков («нарисованная экспертиза»)?
- Два подхода:
  1. Частотный
     - Анализ распределения масс в выборке и выявление аномалий
     - Частотный анализ в выборке по каждому виду
  2. Анализ границ размеров масс для квалификаии

ИНСТИТУТ ПРОБЛЕМ ПРАВОПРИМЕНЕНИЯ

# Поиск фальсификаций

- Как автоматически и без жёстких предположений находить фальсификации изъятых наркотиков («нарисованная экспертиза»)?
- Два подхода:
  1. Частотный
     - Анализ фальсификаций на выборах по последним цифрам распределения голосов
     - Анализ последних цифр в массе изъятого наркотика
  2. Анализ границ размеров масс для квалификаии

ИНСТИТУТ ПРОБЛЕМ ПРАВОПРИМЕНЕНИЯ

# Поиск фальсификаций

- Как автоматически и без жёстких предположений находить фальсификации изъятых наркотиков («нарисованная экспертиза»)?
- Два подхода:
  1. Частотный
     - Анализ фальсификаций на выборах по последним цифрам распределения голосов
     - Анализ последних цифр в массе изъятого наркотика
  2. Анализ границ размеров масс для квалификаии

ИПП ИНСТИТУТ ПРОБЛЕМ ПРАВОПРИМЕНЕНИЯ

# Поиск фальсификаций

- Как автоматически и без жёстких предположений находить фальсификации изъятых наркотиков («нарисованная экспертиза»)?
- Два подхода:
  1. Частотный
     - Анализ фальсификаций на выборах по последним цифрам распределения голосов
     - Анализ последних цифр в массе изъятого наркотика
  2. Анализ границ размеров масс для квалификаии

ИПП ИНСТИТУТ ПРОБЛЕМ ПРАВОПРИМЕНЕНИЯ

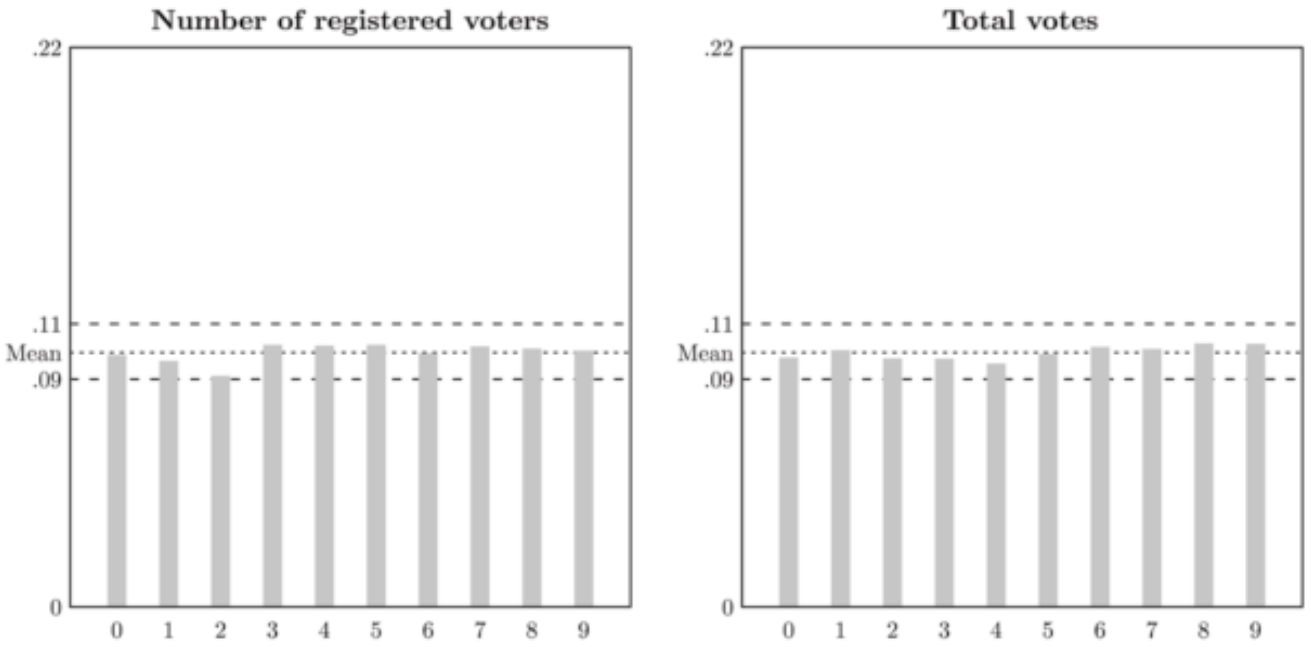


**Fig. 2** Frequencies of last digits, Sweden 2002.

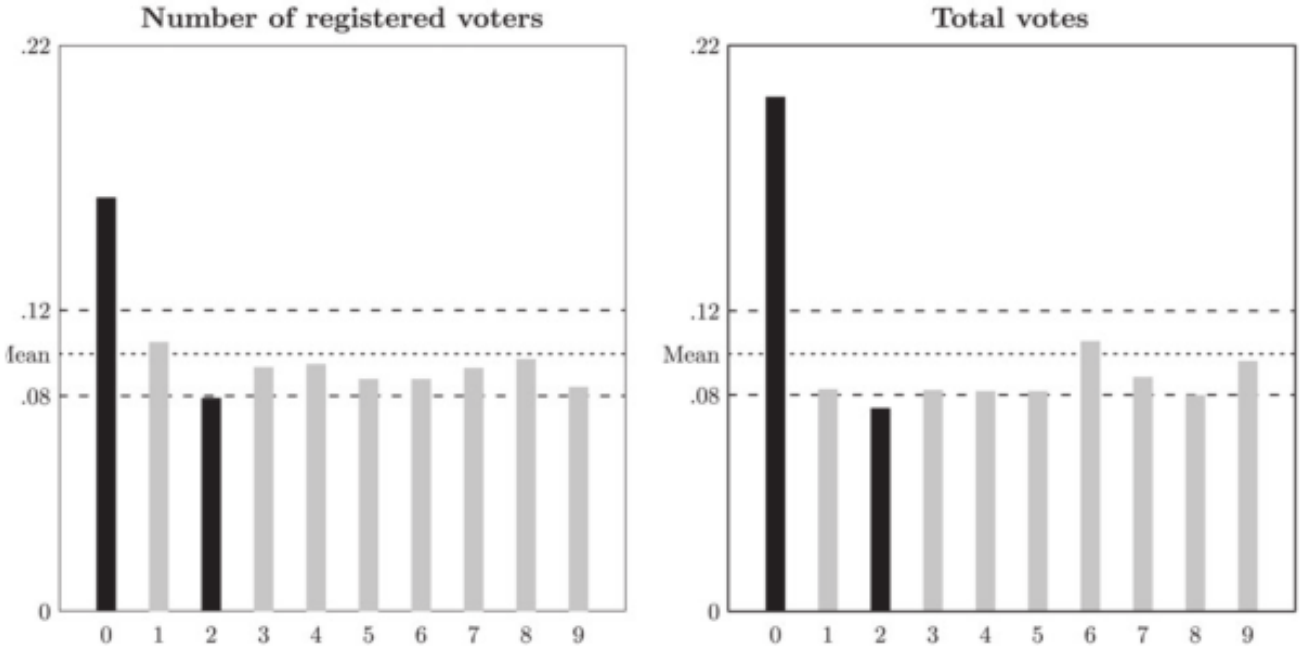


**Fig. 4** Frequencies of last digits, Nigeria 2003.

ИПП ИНСТИТУТ ПРОБЛЕМ ПРАВОПРИМЕНЕНИЯ

# Поиск фальсификаций

- Как автоматически и без жёстких предположений находить фальсификации изъятых наркотиков («нарисованная экспертиза»)?
- Два подхода:
  1. Частотный
     - Анализ фальсификаций на выборах по последним цифрам распределения голосов
     - Анализ последних цифр в массе изъятого наркотика
  2. Анализ границ размеров масс для квалификаии

ИПП ИНСТИТУТ ПРОБЛЕМ ПРАВОПРИМЕНЕНИЯ

# Поиск фальсификаций

- Как автоматически и без жёстких предположений находить фальсификации изъятых наркотиков («нарисованная экспертиза»)?
- Два подхода:
  1. Частотный
     - Анализ фальсификаций на выборах по последним цифрам распределения голосов
     - Анализ последних цифр в массе изъятого наркотика
  2. Анализ границ размеров масс для квалификаии

ИПП ИНСТИТУТ ПРОБЛЕМ ПРАВОПРИМЕНЕНИЯ

# ОМВД по одному из районов респ. Бурятия

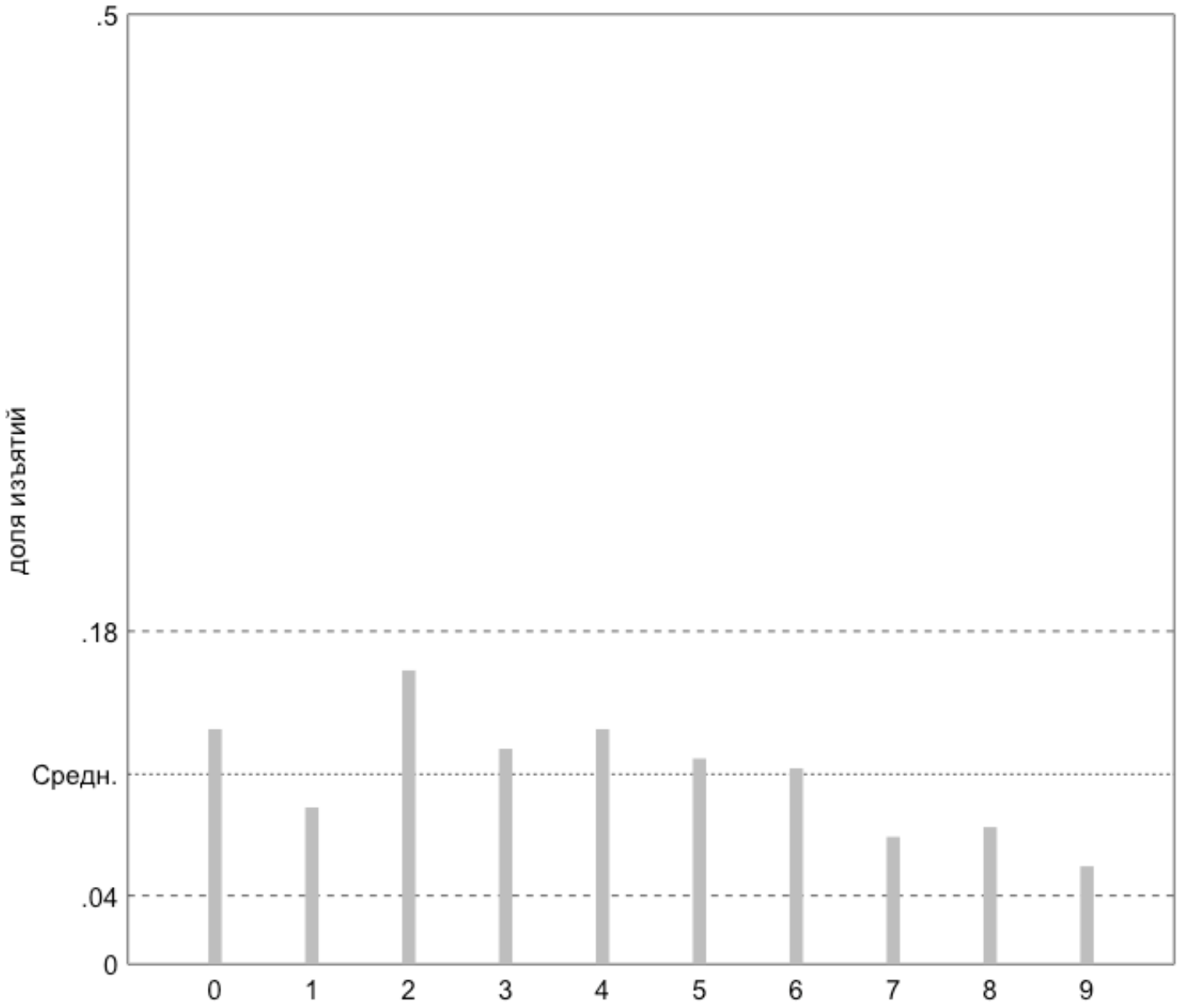


Последняя цифра в весе первого изъятого наркотика (194 изъятий)

ИНСТИТУТ ПРОБЛЕМ ПРАВОПРИМЕНЕНИЯ

# УМВД по одному из районов Петербурга

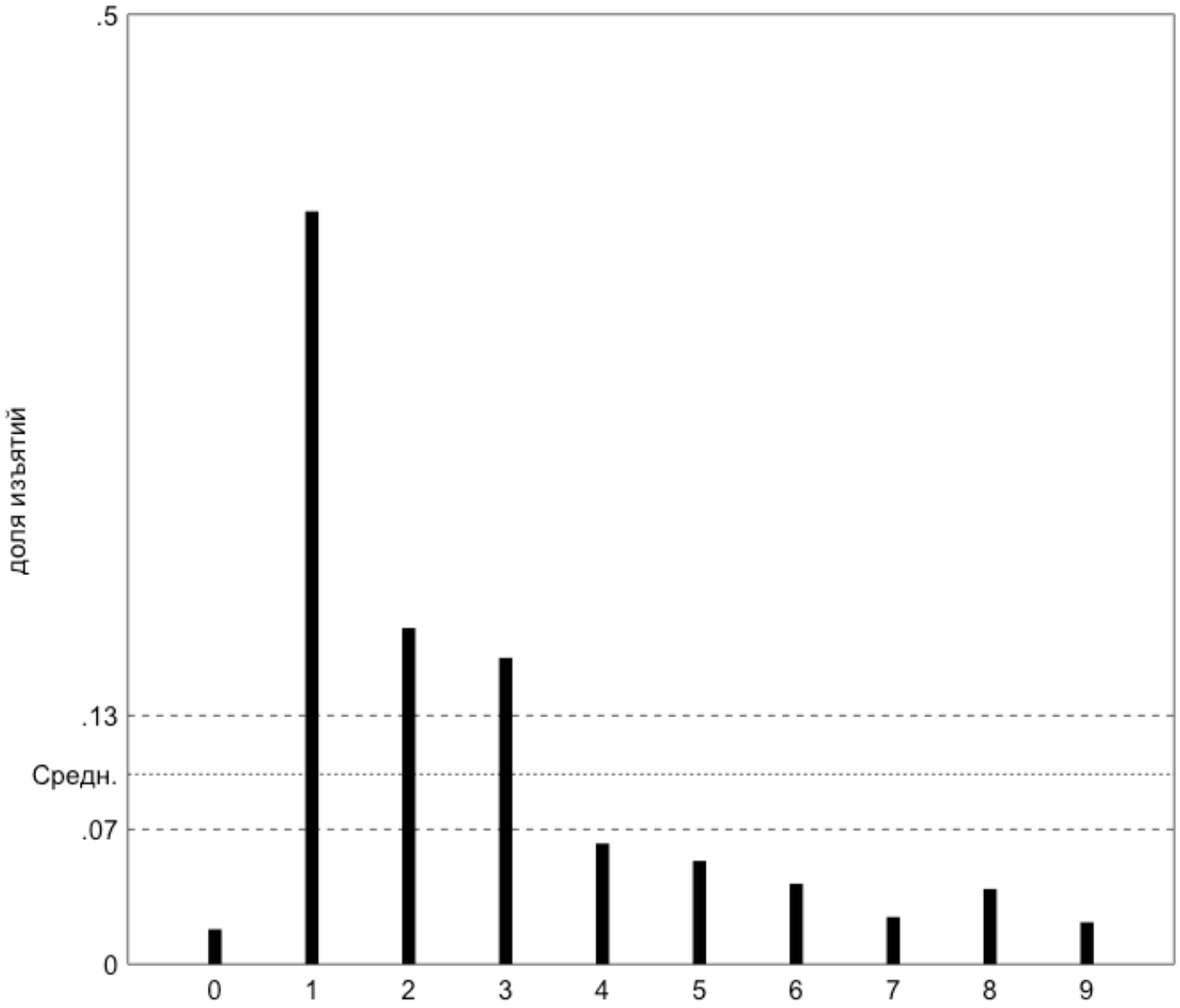


Последняя цифра в весе первого изъятого наркотика (1085 изъятий)

ИПП ИНСТИТУТ ПРОБЛЕМ ПРАВОПРИМЕНЕНИЯ

# Региональная вариация

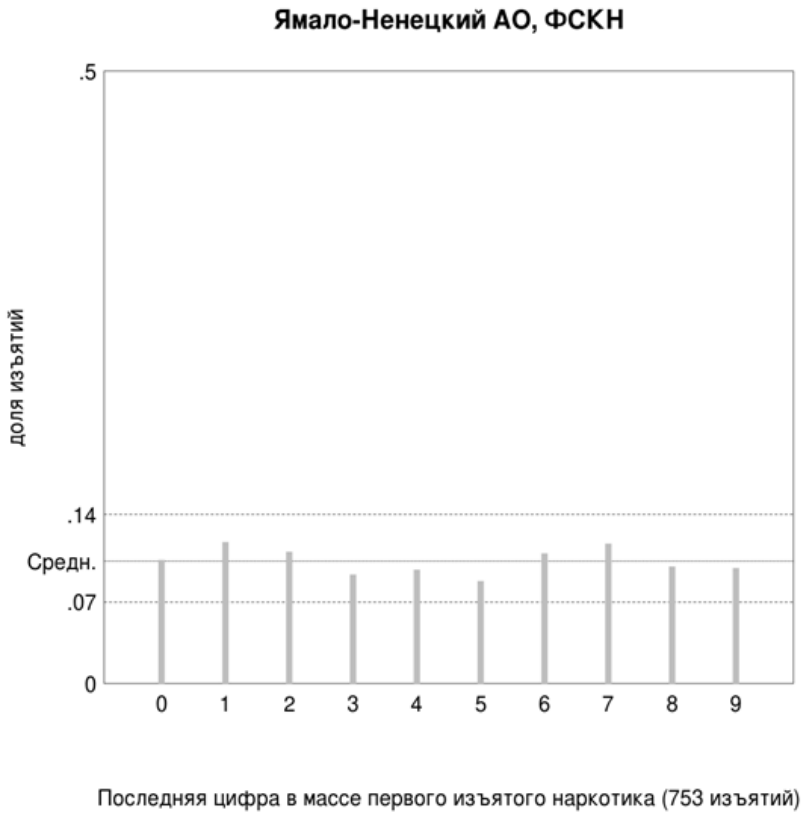


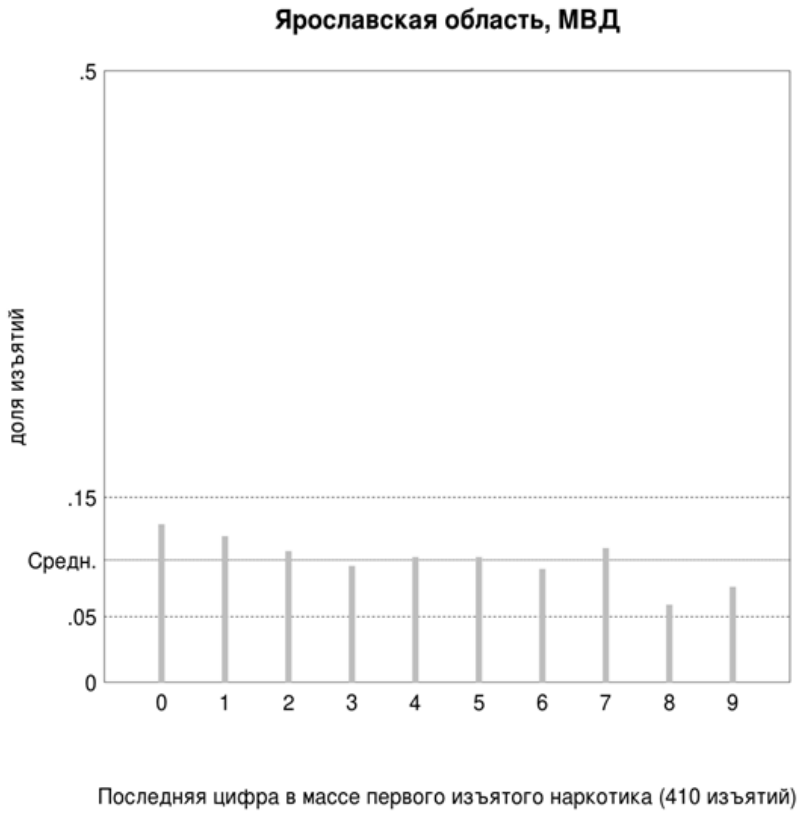


ИНСТИТУТ ПРОБЛЕМ ПРАВОПРИМЕНЕНИЯ

# Региональная вариация

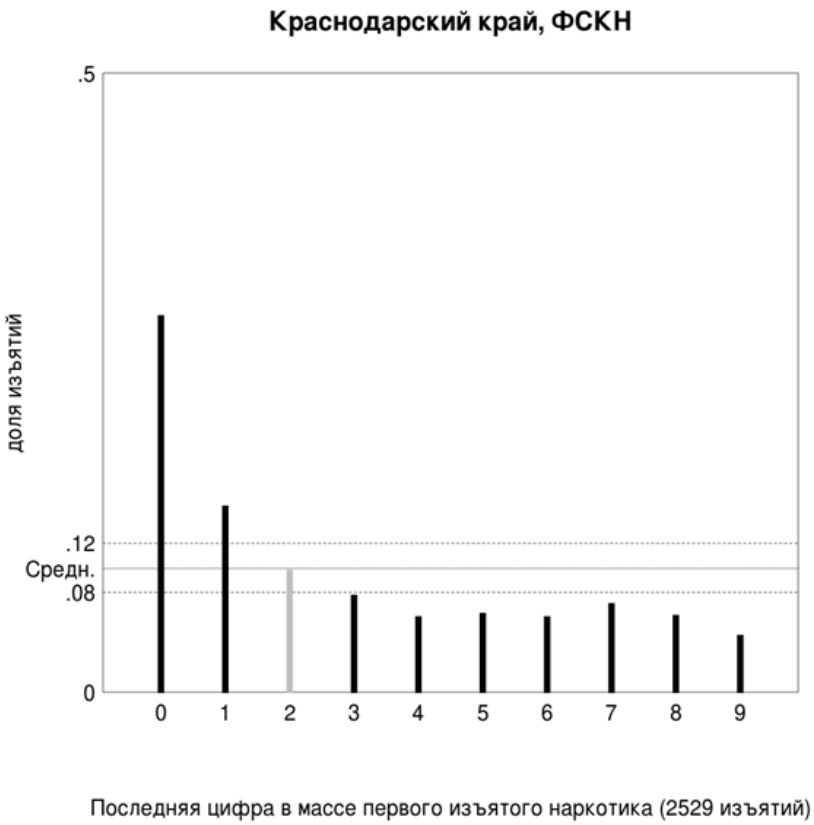


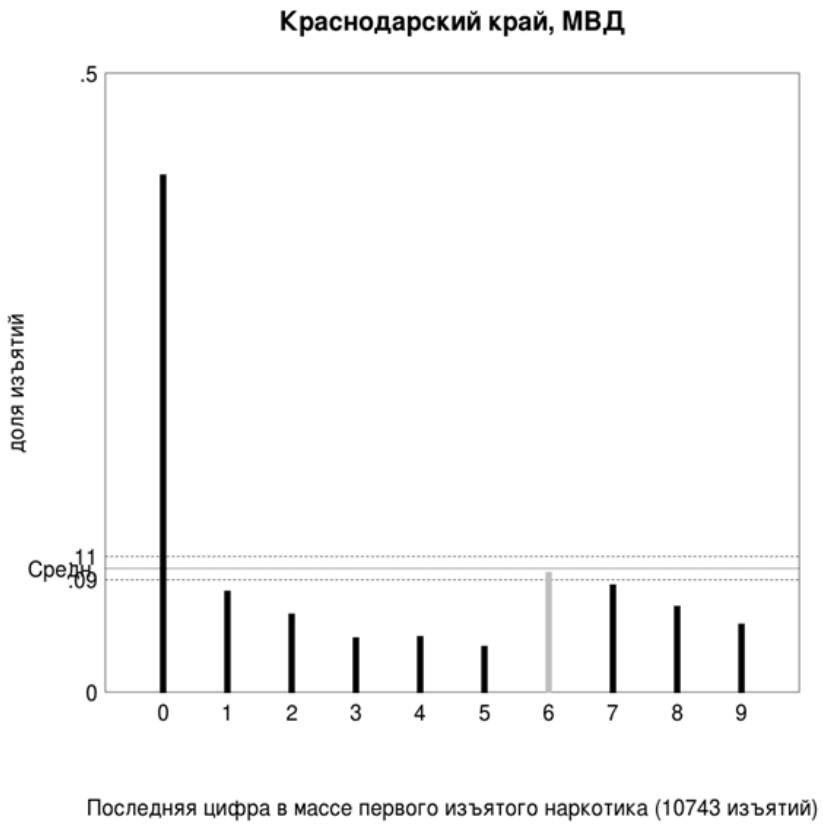


ИНСТИТУТ ПРОБЛЕМ ПРАВОПРИМЕНЕНИЯ

# Поиск фальсификаций

- Как автоматически и без жёстких предположений находить фальсификации изъятых наркотиков («нарисованная экспертиза»)?
- Два подхода:
  1. Частотный
     - Анализ фальсификаций на выборах по последним цифрам распределения голосов
     - Анализ последних цифр в массе изъятого наркотика
  2. Анализ границ размеров масс для квалификаии

ИПП ИНСТИТУТ ПРОБЛЕМ ПРАВОПРИМЕНЕНИЯ

# Поиск фальсификаций

- Как автоматически и без жёстких предположений находить фальсификации изъятых наркотиков («нарисованная экспертиза»)?
- Два подхода:
  1. Частотный
     - Анализ фальсификаций на выборах по последним цифрам распределения голосов
     - Анализ последних цифр в массе изъятого наркотика
  2. Анализ границ размеров масс для квалификаии

ИНСТИТУТ ПРОБЛЕМ ПРАВОПРИМЕНЕНИЯ

Презентация доступна по ссылке:
alexeyknorre.ru/pres/nark.pdf

Алексей Кнорре
Институт проблем правоприменения при ЕУСПб
aknorre@eu.spb.ru

ИПП ИНСТИТУТ ПРОБЛЕМ ПРАВОПРИМЕНЕНИЯ