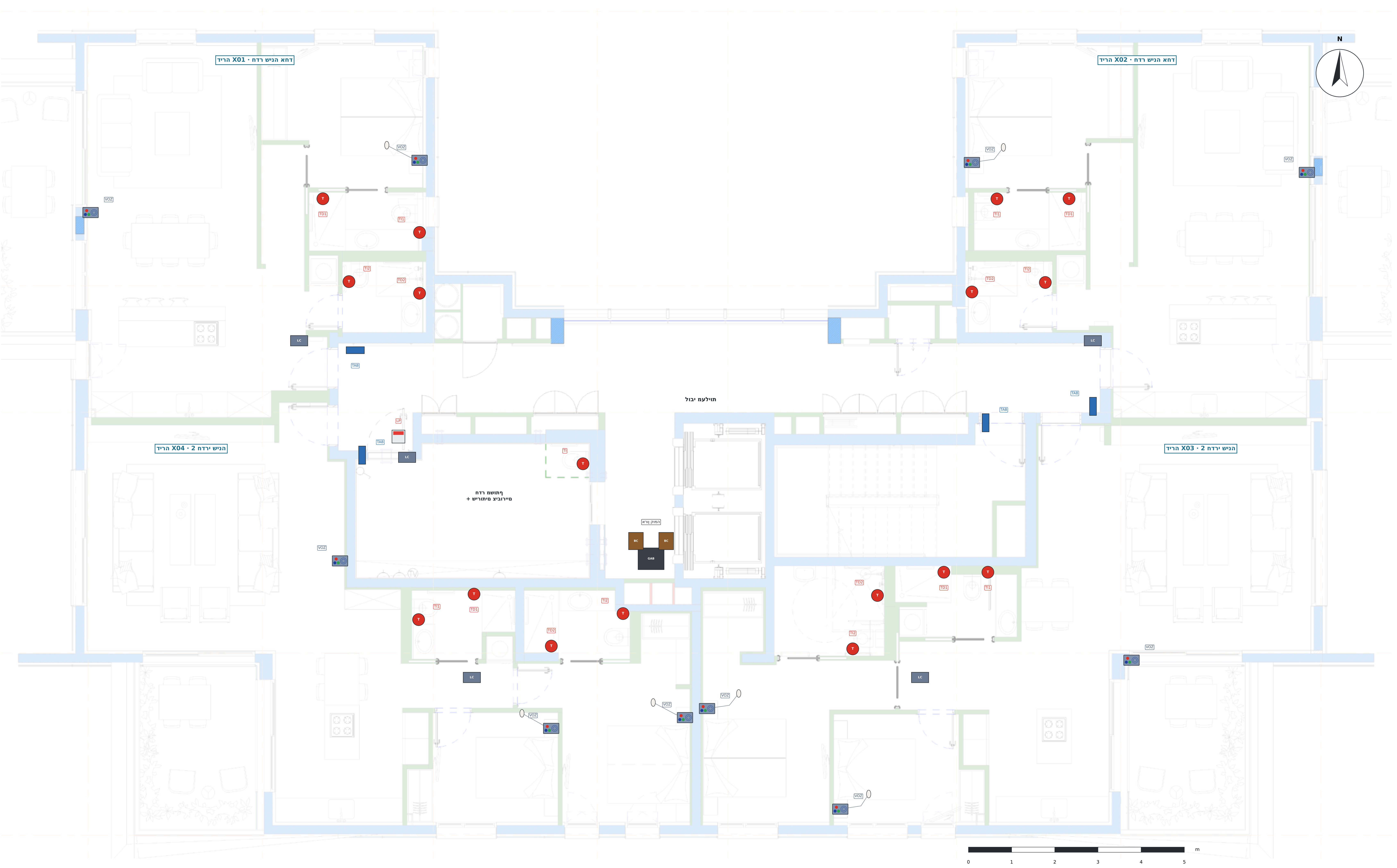

DEVICES · EQUIPOS · דויצ

TAB · הסינכב טלבאט (iPad / דיאורדנא) – רובידו האירק, הבוג 1.40 מ'
Door tablet – call and voice · הסינכב טלבאט – רובידו האירק

VOZ · לנפ ילוק םע םינצחל ACE82182451 – ןולס ירדחו הניש, הבוג 1.20–1.30 מ'
Voice panel with buttons – living room and bedrooms · לנפ ילוק םע םינצחל – ןולס ירדחו הניש

אגס האירק דיל הטימה (ירדחב הנישה)
Call pear next to the bed (bedrooms) · אגס האירק דיל הטימה

TI / TD · תכישמ לבח ACE40320303W – הלסא ותחלקמו, הבוג 1.85 מ'
Pull-cord – toilet and shower, h 1.85 m · תכישמ לבח – הלסא ותחלקמו, הבוג 1.85 מ'

LP · תרונמ ןורדסמ ACE41020309 – לעמ תלד לכ םיתוריש םיירוביצ
Corridor light – above each public toilet door · תרונמ ןורדסמ – לעמ תלד לכ םיתוריש םיירוביצ

LC · LCom ACE71610003 – זכרמ הרידה (הרקת)
LCom – apartment hub (ceiling) · LCom – זכרמ הרידה (הרקת)

BC · BoxCom ACE70810000 – זכרמ סאב לכמה תוריד (הרקת)
BoxCom – bus hub for several apartments (ceiling) · BoxCom – זכרמ סאב לכמה תוריד (הרקת)

(PoE תואיצי PoE D-Link DES-1210-28P (24 12: גתמU ןורא המוק
Floor rack: D-Link DES-1210-28P PoE switch · ןורא המוק: גתמ PoE D-Link DES-1210-28P

תויומכ המוקל × 8 תומוק

דוק	ןקתה	המוקל	8 תומוק
TAB	הסינכב טלבאט	4	32
VOZ	םינצחל םע ילוק לנפ	10	80
TI/TD	תכישמ לבח (הלסא + תחלקמ)	17	136
LP	תרונמ ןורדסמ (םיתוריש םיירוביצ)	1	8
LC	LCom	5	40
BC	BoxCom	2	16
SW	PoE גתמ	1	8

NOTES · תורעה

1. סיסב: תונכית תילכירדא L5 (המוק תיסופיט) – 8 תומוקה תוהז: 4 תוריד המוקב, 32 ךסב לוכה.
2. תוריד x01 ו-x02: רדח הניש דחא, ןולס םע חבטמ ו-2 ירדח הצחר. תוריד x03 ו-x04: 2 ירדח הניש ו-2 ירדח הצחר.
3. טלבאט הסינכב לכל הריד (iPad / דיאורדנא) האירקל רובידלו םע תוחאה.
4. לנפ ילוק םע םינצחל (ACE82182451) ןולסב לכבו רדח הניש; רדחב הנישה םע אגס דיל הטימה.
5. לבח תוכישמ (ACE40320303W) הלסאב ותחלקמבו לכב רדח ירדח הצחרה, הבוגב 1.85 מ'.
6. םיתוריש םיירוביצ לכב המוק רדחב המשותף: לבח תכישמ + תרונמ ןורדסמ לעמ תלדה. םע 2 עקרקב – 10 םיתוריש םיירוביצ.
7. ןורא המוק דיל תוילעמה םע גתמ PoE D-Link DES-1210-28P; 2 ה-BoxCom הרקתב וידיל.
8. םימוקימ יפל םינומיס הלקוח תונכותב L2 (nt = לנפ ילוק, tab = טלבאט): ואר ןויליג 03.

לבח תכישמ · הסינכב טלבאט (iPad / דיאורדנא) · תרונמ ןורדסמ · םינצחל םע ילוק לנפ

הנקתה יהבוג

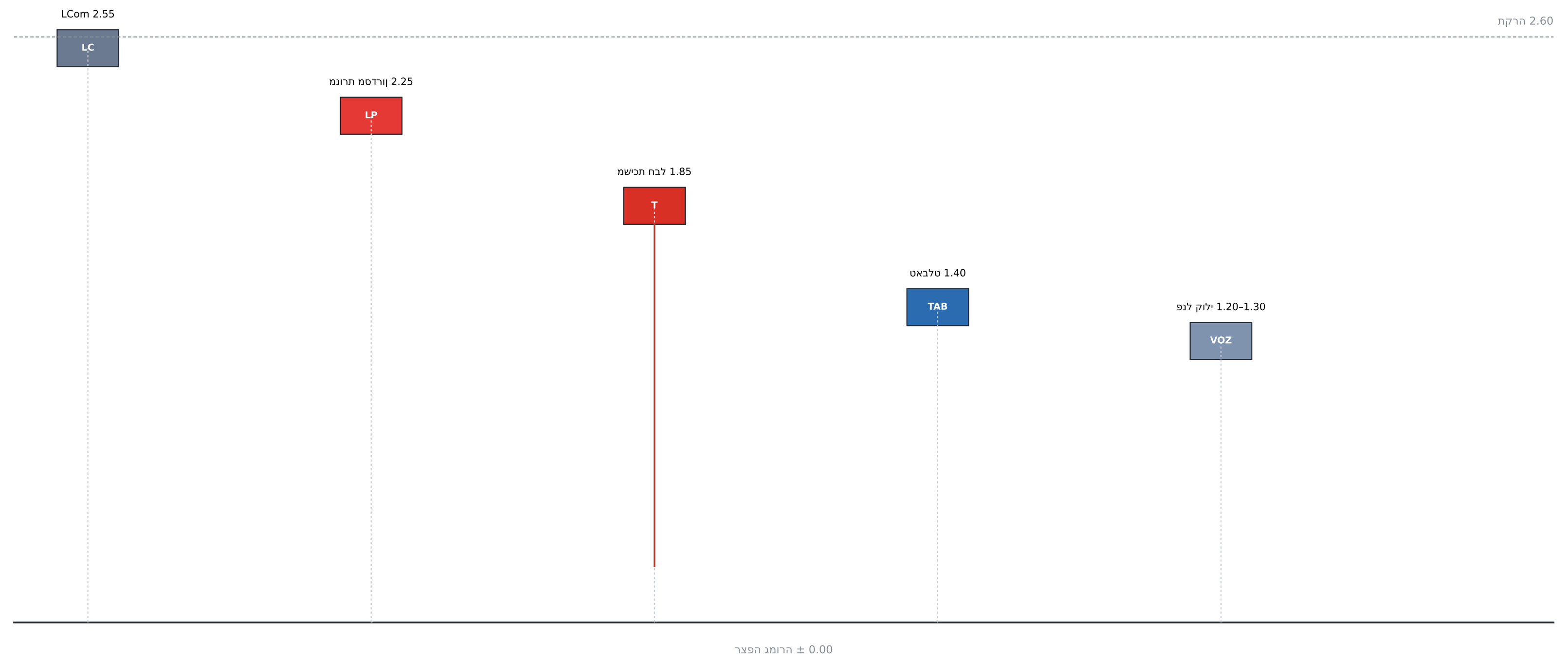

ןגומ רויד · ןוכיתה םי ילדגמ

קריאת תוחא – עקרק + 8 תומוק · 32 תוריד

Telab International :ץעוי   ACE BG · Advantecnia :תכרעמ

תוחא תאירק · 1–8 תיסופיט המוק

Typical floor F1–F8 · nurse call

SCALE · הדימ הנק	DATE · ךיראת	REV	ןויליג
1:60	15/10/2026	B	01

סיסב: תונכית לכירדאה L5 (זוע דסמ / Triplet) · םירטמב תודימ

טמרופ A1 · הרודהמ B – לע תונכותה תיתימאה

שירותים קריאת אחות

לבח תכישמ

דוק	**ACE40320303W**
םוקימ	םיירוביצה םיתורישה 10-בו הצחר רדח לכב תחלקמו הלסא
הבוג	**1.85 מ'**
תומכ	**138**

1

טבלט אנדרואיד קריאת אחות

הסינכב טלבאט (iPad / דיאורדנא)

דוק	**Advantecnia TV**
םוקימ	הריד לכ תלד דיל ,יבולב
הבוג	**1.40 מ'**
תומכ	**32**

2

מנורה קריאת אחות

ןורדסמ תרונמ

דוק	**ACE41020309**
םוקימ	םיירוביצ םיתוריש לכ תלד לעמ
הבוג	**2.25 מ'**
תומכ	**10**

3

פנל קריאת אחות

םינצחל םע ילוק לנפ

דוק	**ACE82182451**
םוקימ	(םגא םע הנישה רדחב) הטימ רדח לכו ןולס
הבוג	**1.20–1.30 מ'**
תומכ	**80**

4

(דיאורדנא) הדמעה ןופלט

דוק	**Grandstream**
םוקימ	תוחא תדמע · עקרקב PoE גתממ תורישי
הבוג	**הדמעה לע**
תומכ	**1**

5

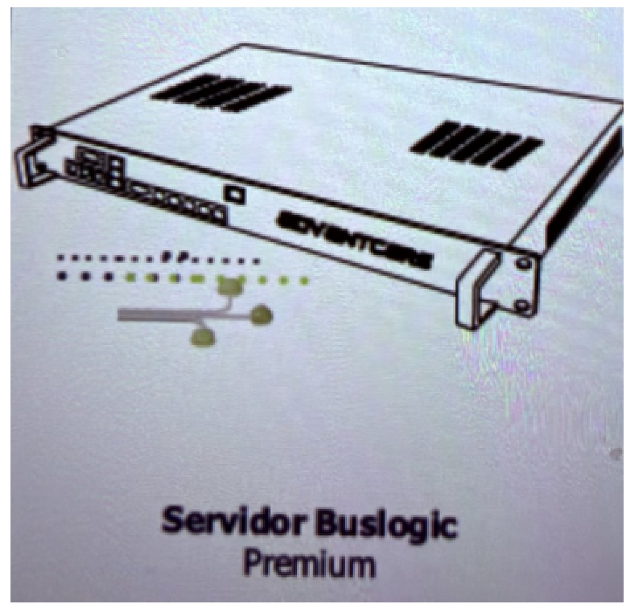

Buslogic Premium תרש

דוק	**Advantcare**
םוקימ	עקרקב ישאר ןורא
הבוג	**ןוראב**
תומכ	**1**

6

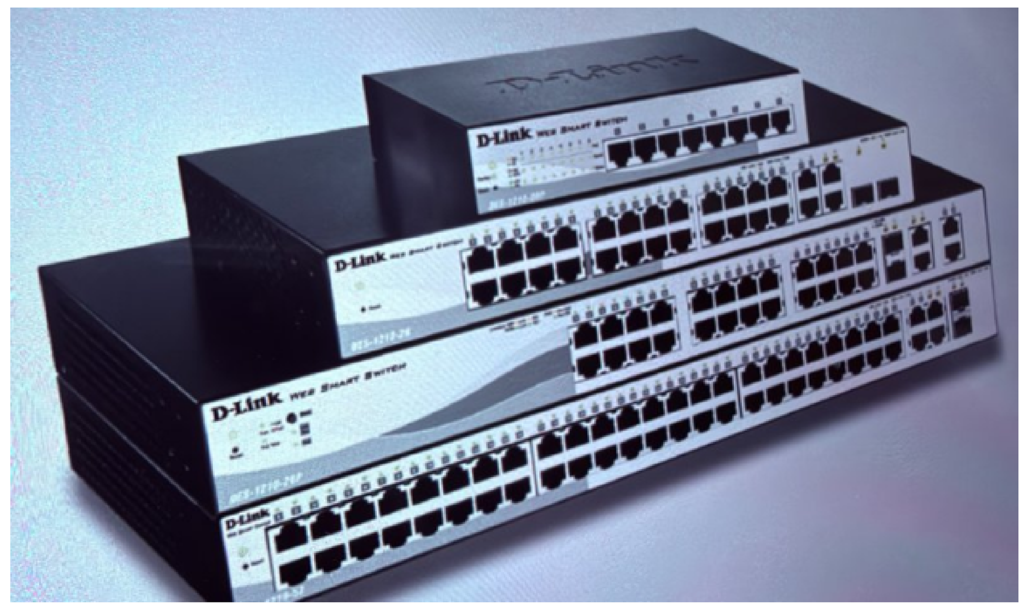

גתמ PoE םע 24 תואיצי

דוק	**D-Link DES-1210-28P**
םוקימ	עקרקבו המוק לכב ןורא
הבוג	**ןוראב**
תומכ	**9**

7

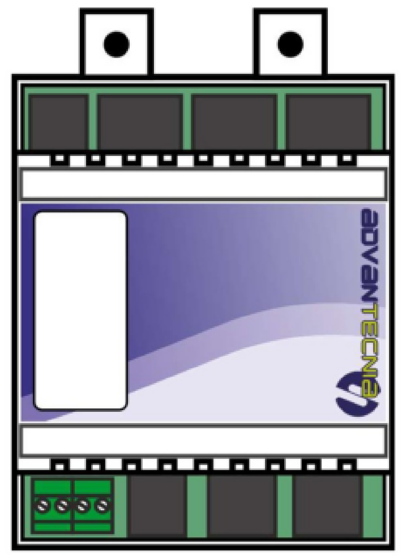

LCom – ילאידר זכרמ

דוק	**ACE71610003**
םוקימ	םיירוביצה םיתורישהו הריד לכ תרקת
הבוג	**2,55 m**
תומכ	**41**

8

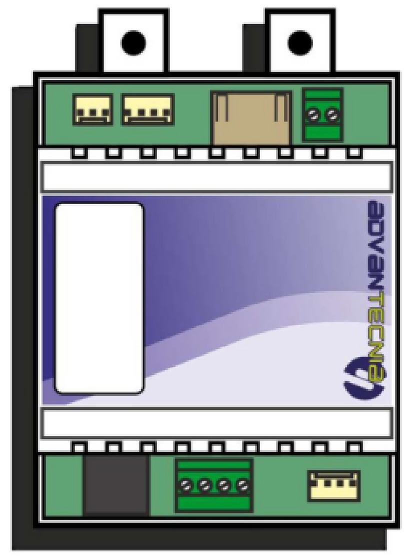

BoxCom – סאב זכרמ

דוק	**ACE70810000**
םוקימ	תוריד המכ רבחמ :ןוראה דיל הרקת
הבוג	**2,55 m**
תומכ	**17**

9

NOTES · תורעה

/ ACE BG 1. לש סוחיי תונומת Advantecnia, םע הכותרת שלהן.

2. לבח תכישמ: לבח םודא םע ידית, הפצרהמ םג שיגנ.

3. רבדמו ארוק הסינכב טלבאטה םע האחות.

4. םיארוקשכ תקלדנ ןורדסמה תרונמ םיירוביצה םיתורישהמ.

5. םודא האירק ןצחל לנפב, ןצחל לוחכ (לאמש) קוריו (ןימי) רובידל לוקמרו.

6. תרשרש: םינקתה ← LCom (ילאידר) ← BoxCom (סאב) ← גתמ PoE ← תרש.

7. תורישי רבוחמ הדמעה ןופלט .PoE-ה גתמל

גצומ עבצ הזיא – הדמעה ןופלט

	(SOS / הכישמ) הקעזה	**םודא**
	ןצחל ירוק םעפ תחא :תוחכונ	**קורי**
	ןצחל ירוק שוב: לטבמ האירק וא הקעזה	**קחמנ**
	(blue call) ןצחל לוחכ: תאירק רופא	**לוחכ**
	תילוק החיש	**בוהצ / םותכ**

ןגומ רויד · ןוכיתה םי ילדגמ

קריאת אחות – קרקע + 8 תומוק · 32 תוריד

Telab International :ןכוה ע"י ACE BG · Advantecnia :תכרעמ

תכרעמה דויצ

System devices

SCALE · הדימ הנק	DATE · ךיראת	REV	ןוילג
S/E	**15/10/2026**	**B**	**02**

סיסב: תינכות האדריכל L5 (זוע דסמ / Triplet) · םירטמב תודימ

טמרופ A1 · הרודהמ B – לע תינכותה תאמיתית

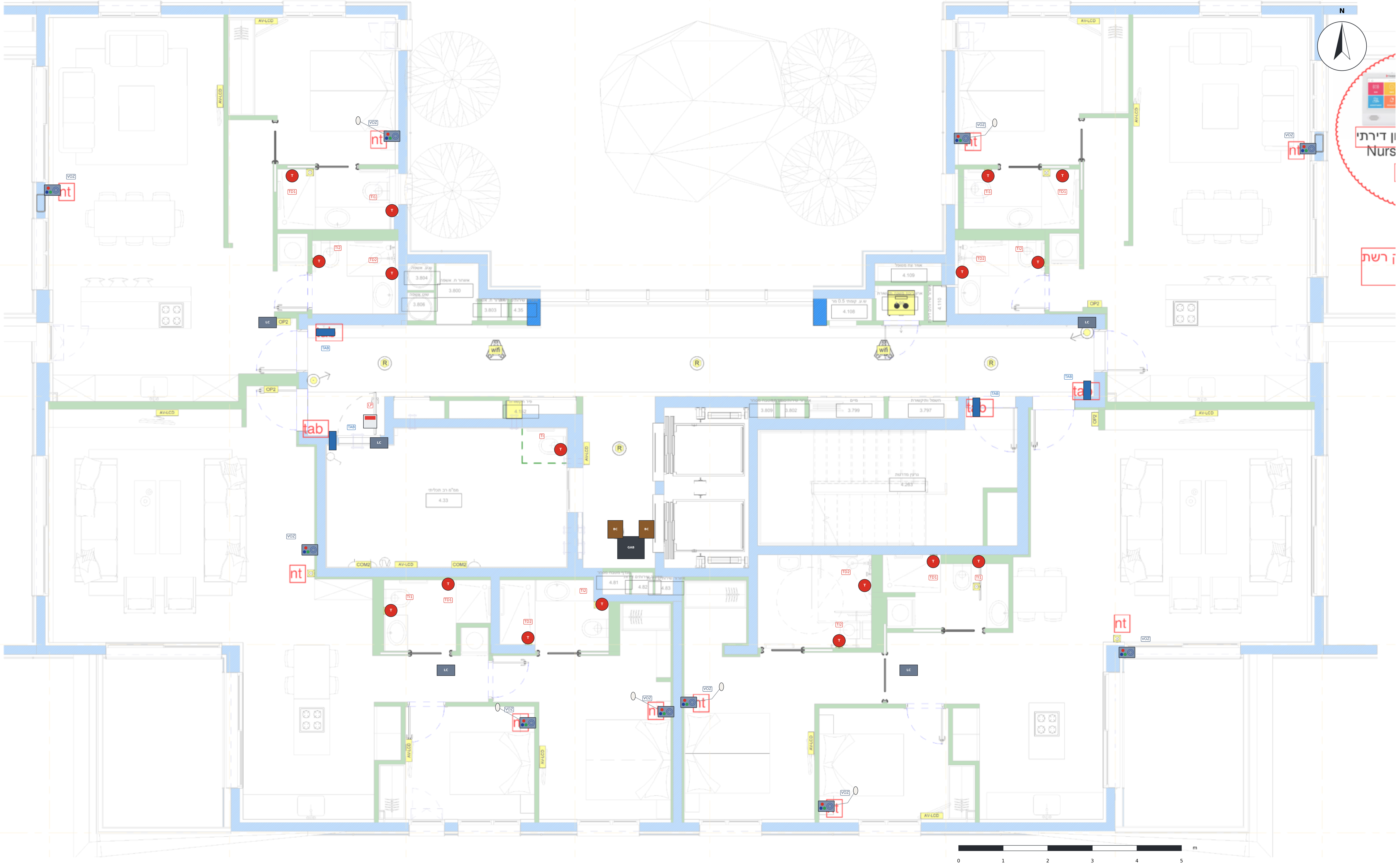

NOTES · תורעה

1. רקע: תינכות IT L2 לש חוקלה םע םינומיסה ולש םודאב:
«nt» = לנפ ילוק ו-«tab» = טלבאט הסינכב.

2. לעמ, עבצב: הצוויד העצהב וז.
לכ לנפ וכו טלבאט םיאצמנ םוקמב שהלקוח םימ.

L2 3. הריבועיםי הצהובים ☒ ירדחב הרחצה תינכותב
הם משיכות לבחה (תחלקמו הלסא).

4. 4 הטלבאטים יבולב, לכ תלד דיל הריד,
.«tab» ומכ ינומיס

5. תוינכותל L2 ו-L5 (הסיס העצהה) אותו מבנה;
L5 8 איה הקומה תיסופיטה לקומות 1 דע.

DEVICES · EQUIPOS · דויצ

- **TAB** · טלבאט הסינכב (iPad / דיאורדנא) – קריאה ודיבור, גובה 1.40 מ'
  Door tablet – call and voice · טלבאט הסינכב – קריאה ודיבור
- **VOZ** · לנפ קולי עם לחצנים ACE82182451 – סלון וחדרי שינה, גובה 1.20–1.30 מ'
  Voice panel with buttons – living room and bedrooms · לנפ קולי עם לחצנים – סלון וחדרי שינה
- אגס קריאה ליד המיטה (בחדרי שינה)
  Call pear next to the bed (bedrooms) · אגס קריאה ליד המיטה
- **TI / TD** · משיכת חבל ACE40320303W – אסלה ומקלחת, גובה 1.85 מ'
  Pull-cord – toilet and shower, h 1.85 m · משיכת חבל – אסלה ומקלחת, גובה 1.85 מ'
- **LP** · מנורת מסדרון ACE41020309 – מעל דלת כל שירותים ציבוריים
  Corridor light – above each public toilet door · מנורת מסדרון – מעל דלת כל שירותים ציבוריים

שירותים קריאת אחות

לבח תכישמ

טבלט אנדרואיד קריאת אחות

הסינכב טלבאט (iPad / דיאורדנא)

מנורה קריאת אחות

ןורדסמ תרונמ

פנל קריאת אחות

סינצחל םע ילוק לנפ

ןגומ רויד · ןוכיתה םי ילדגמ קריא תאחות – עקרק + 8 תומוק · 32 תוריד Telab International :ןכוה ע"י · ACE BG · Advantecnia :תכרעמ			
העצההו (L2 תינכות) חוקלה ינומיס Client marks (plan L2) and proposal			
SCALE · הדימ הנק **1:60**	DATE · ךיראת **15/10/2026**	REV **B**	ןוילג **03**
בסיס: תינכות לכירדאה L5 (זוג דסמ / Triplet) · םירטמב תודימ טמרופ A1 · הרודהמ B – לע תינכותה תיתימאה			

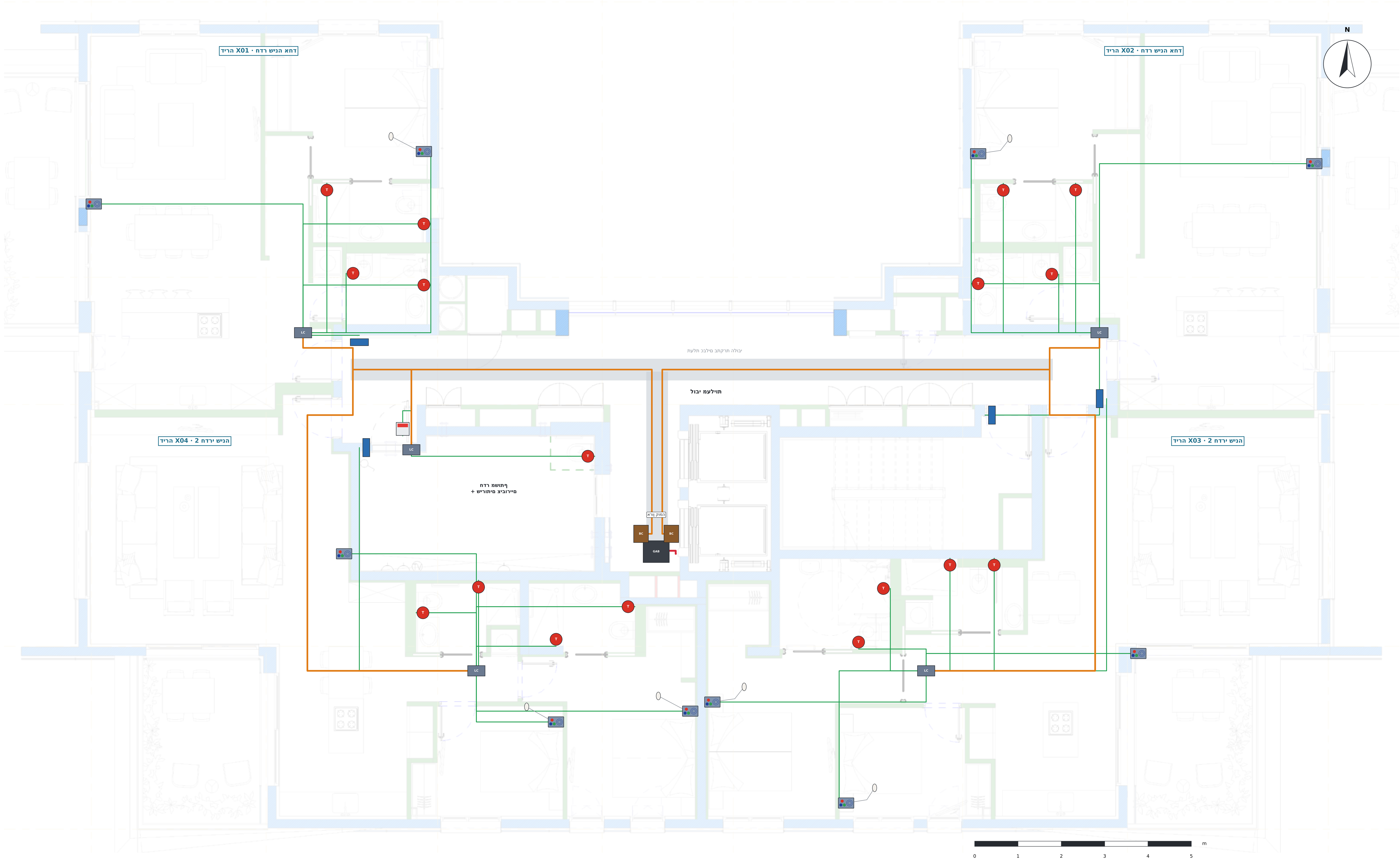

WIRING · CABLEADO · טוויח

(green)	Cat6 רדאילי: לכ התקן ← LCom של הרידה Cat6 radial: each device → apartment LCom · Cat6 רדאילי: לכ התקן ← LCom של הרידה
(orange)	Cat6 / Cat7 תרשרש: LCom ← LCom ← BoxCom הרקתב Cat6 / Cat7 chain: LCom → LCom → BoxCom · Cat6 / Cat7 תרשרש: LCom ← LCom ← BoxCom
(red)	Cat6A / Cat7 תשר: BoxCom ← גתמ PoE ← דומע ← תרש עקרק Cat6A / Cat7 network: BoxCom → switch → riser → GF server · Cat6A / Cat7 תשר: BoxCom ← גתמ ← דומע ← תרש

םיכרוא המוקב תיסופיט (אלל הברזר)

(green)	Cat6 רדאילי ךותב תורידה	183 m
(orange)	Cat6 / Cat7 תרשרש LCom ← BoxCom	80 m
(red)	Cat6A / Cat7 ןורא ועמוד	7 m

NOTES · תורעה

1. לכ התקן רבוחמ תילאידר (Cat6) ל-LCom של הרידה, בתקרת האובמה.
2. ה-LCom םישרשורמ תלעתב הלובי דע ה-BoxCom בתקרה,
ןוראה דיל: x04 ← x01 ← ךתושמ רדח ← BoxCom 2 ← x03 ← x02 · BoxCom 1.
3. ה-BoxCom םידרוי לגתמ ה-PoE ןוראב; המתג עולה
דומעב Cat6A / Cat7 דע תרשה בקרקע.
4. לוכה PoE: ןיא ךרוצ ב-230V להתקני תורידה.

NOTES · תורעה

1. סיסב: תוכנית תיכירדאלת L5 (המוק תיסופיט) – 8 תומוקה תוהז: 4 תוריד המוקב, 32 ךסב לוכה.
2. תוריד x01 ו-x02: רדח הניש דחא, ןולס עם חבטמ ו-2 ירדח הצחר. תוריד x03 ו-x04: 2 ירדח הניש ו-2 ירדח הצחר.
3. טלבאט הסינכב לכל הריד (iPad / דיאורדנא) לקריאה ולדיבור עם האוחת.
4. לנפ ילוק עם םינצחל (ACE82182451) ןולסב ובכל רדח הניש; רדחב הנישה עם אגס דיל המיטה.
5. םישוכת לבח (ACE40320303W) באסלה ובמקלחת בכל ירדח הצחרה, הבוגב 1.85 מ'.
6. םיתוריש םייביצ בכל המוק רדחב המשותף: תכישמ לבח + ןומרת רוסדמ לעמ הלדת. עם 2 בקרקע – 10 םיתוריש םייביצ.
7. ןורא המוק דיל המעליות עם גתמ PoE D-Link DES-1210-28P; 2 ה-BoxCom בתקרה לידו.
8. םימוקימ יפל ינוסימ הלקחות בתוכנית L2 (nt = לנפ ילוק, tab = טלבאט): ואר ןויליג 03.

ןגומ רויד · ןוכיתה םי ילדגמ קריאת אחות – עקרק + 8 תומוק · 32 תוריד Telab International :הוכן ע"י ACE BG · Advantecnia :תכרעמ			
טוויח · 1–8 תיסופיט המוק Typical floor F1–F8 · wiring			
SCALE · הדימ הנק **1:60**	DATE · ךיראת **15/10/2026**	REV **B**	ןויליג **04**
סיסב: תוכנית האדריכל L5 (זוג דסמ / Triplet) · םידות במטרים פורמט A1 · המהדורה B – על התוכנית האמיתית			

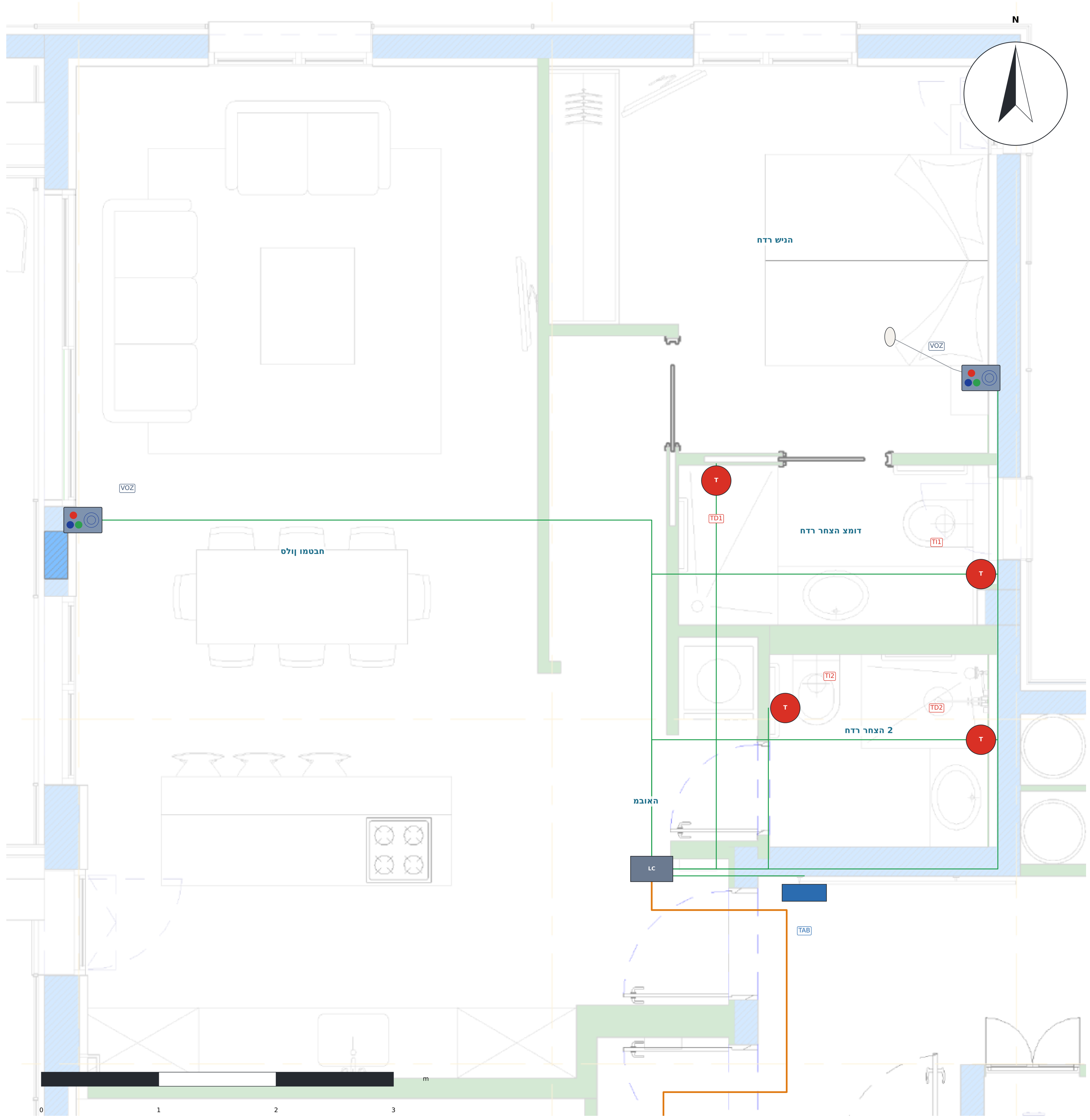

ציוד הדירה

ID	התקן	חדר	גובה
TAB	טאבלט בכניסה	מבואה	1.40 מ'
VOZ-S	פנל קולי עם לחצנים	סלון ומטבח	1,30 m
VOZ-D	פנל קולי עם לחצנים + אגס	חדר שינה	1,20 m
TI1	משיכת חבל	חדר רחצה צמוד	1.85 מ'
TD1	משיכת חבל	חדר רחצה צמוד	1.85 מ'
TI2	משיכת חבל	חדר רחצה 2	1.85 מ'
TD2	משיכת חבל	חדר רחצה 2	1.85 מ'
LCOM	LCom ACE71610003	מבואה	2,55 m

SYMBOLS · SÍMBOLOS · סמלים

- TAB · טאבלט בכניסה (אנדרואיד / iPad) – קריאה ודיבור, גובה 1.40 מ'
  Door tablet – call and voice · טאבלט בכניסה – קריאה ודיבור
- VOZ · פנל קולי עם לחצנים ACE82182451 – סלון וחדרי שינה, גובה 1.20–1.30 מ'
  Voice panel with buttons – living room and bedrooms · פנל קולי עם לחצנים – סלון וחדרי שינה
- אגס קריאה ליד המיטה (בחדרי השינה)
  Call pear next to the bed (bedrooms) · אגס קריאה ליד המיטה
- TI / TD · משיכת חבל ACE40320303W – אסלה ומקלחת, גובה 1.85 מ'
  Pull-cord – toilet and shower, h 1.85 m · משיכת חבל – אסלה ומקלחת, גובה 1.85 מ'
- LP · מנורת מסדרון ACE41020309 – מעל דלת כל שירותים ציבוריים
  Corridor light – above each public toilet door · מנורת מסדרון – מעל דלת כל שירותים ציבוריים
- LC · LCom ACE71610003 – מרכז הדירה (תקרה)
  LCom – apartment hub (ceiling) · LCom – מרכז הדירה (תקרה)
- BC · BoxCom ACE70810000 – מרכז באס לכמה דירות (תקרה)
  BoxCom – bus hub for several apartments (ceiling) · BoxCom – מרכז באס לכמה דירות (תקרה)

NOTES · הערות

1. דירה x02 היא תמונת ראי של x01 (אותו ציוד).
2. טאבלט בלובי, ליד דלת הכניסה (סימון «tab» של הלקוח).
3. פנל קולי בסלון ובחדר השינה (עם אגס ליד המיטה).
4. 2 חדרי רחצה: משיכת חבל באסלה ובמקלחת בכל אחד (4 משיכות חבל).
5. הכול מחובר רדיאלית ב-Cat6 ל-LCom במבואה.

שירותים קריאת אחות

משיכת חבל

טבלט אנדרואיד קריאת אחות

טאבלט בכניסה (אנדרואיד / iPad)

מנורה קריאת אחות

מנורת מסדרון

פנל קריאת אחות

פנל קולי עם לחצנים

מגדלי הים התיכון · דיור מוגן

32 דירות · 8 קומות + קרקע – קריאת אחות

הוכן ע"י: Telab International   מערכת: ACE BG · Advantecnia

דירת חדר שינה אחד (x01 / x02)

1-bedroom apartment (x01 / x02)

SCALE · קנה מידה	DATE · תאריך	REV	גיליון
1:30	15/10/2026	B	05

בסיס: תוכניות אדריכל L5 (מדפס זוג / Triplet) · מידות במטרים

פורמט A1 · מהדורה B – על התוכנית האמיתית

ציוד הדירה

ID	התקן	חדר	גובה
TAB	טאבלט בכניסה	מבואה	1.40 מ'
VOZ-S	פנל קולי עם לחצנים	סלון	1,30 m
VOZ-D1	פנל קולי עם לחצנים + אגס	חדר שינה 1	1,20 m
VOZ-D2	פנל קולי עם לחצנים + אגס	חדר שינה 2	1,20 m
TI1	משיכת חבל	חדר רחצה 1	1.85 מ'
TD1	משיכת חבל	חדר רחצה 1	1.85 מ'
TI2	משיכת חבל	חדר רחצה 2	1.85 מ'
TD2	משיכת חבל	חדר רחצה 2	1.85 מ'
LCOM	LCom ACE71610003	מבואה	2,55 m

SYMBOLS · SÍMBOLOS · סמלים

- TAB · טאבלט בכניסה (iPad / אנדרואיד) – קריאה ודיבור, גובה 1.40 מ'
  Door tablet – call and voice · טאבלט בכניסה – קריאה ודיבור
- VOZ · פנל קולי עם לחצנים ACE82182451 – סלון וחדרי שינה, גובה 1.20–1.30 מ'
  Voice panel with buttons – living room and bedrooms · פנל קולי עם לחצנים – סלון וחדרי שינה
- אגס קריאה ליד המיטה (בחדרי השינה)
  Call pear next to the bed (bedrooms) · אגס קריאה ליד המיטה
- TI / TD · משיכת חבל ACE40320303W – אסלה ומקלחת, גובה 1.85 מ'
  Pull-cord – toilet and shower, h 1.85 m · משיכת חבל – אסלה ומקלחת, גובה 1.85 מ'
- LP · מנורת מסדרון ACE41020309 – מעל דלת כל שירותים ציבוריים
  Corridor light – above each public toilet door · מנורת מסדרון – מעל דלת כל שירותים ציבוריים
- LC · LCom ACE71610003 – מרכז הדירה (תקרה)
  LCom – apartment hub (ceiling) · LCom – מרכז הדירה (תקרה)
- BC · BoxCom ACE70810000 – מרכז באס לכמה דירות (תקרה)
  BoxCom – bus hub for several apartments (ceiling) · BoxCom – מרכז באס לכמה דירות (תקרה)

NOTES · הערות

1. בדירה x03 אותו ציוד (חדרי הרחצה בפריסה שונה).
2. טאבלט בלובי, ליד דלת הכניסה (סימון «tab» של הלקוח).
3. פנל קולי בסלון ובשני חדרי השינה (עם אגס ליד המיטה).
4. חדרי רחצה 2: משיכת חבל באסלה ובמקלחת בכל אחד (4 משיכות חבל).
5. הכול מחובר רדיאלית ב-Cat6 ל-LCom במסדרון חדרי השינה.

שירותים קריאת אחות

משיכת חבל

טבלט אנדרואיד קריאת אחות

טאבלט בכניסה (iPad / אנדרואיד)

מנורה קריאת אחות

מנורת מסדרון

פנל קריאת אחות

פנל קולי עם לחצנים

מגדלי ים התיכון · דיור מוגן

קריאת אחות – קרקע + 8 קומות · 32 דירות

מערכת: ACE BG · Advantecnia   הוכן ע"י: Telab International

דירת שני חדרי שינה (x04 / x03)

2-bedroom apartment (x04 / x03)

SCALE · קנה מידה	DATE · תאריך	REV	גיליון
1:35	**15/10/2026**	**B**	**06**

בסיס: תוכנית האדריכל L5 (מסד עוז / Triplet) · מידות במטרים

פורמט A1 · מהדורה B – על התוכנית האמיתית

טרפ · הלבק ועמדת תוחא (1:40)

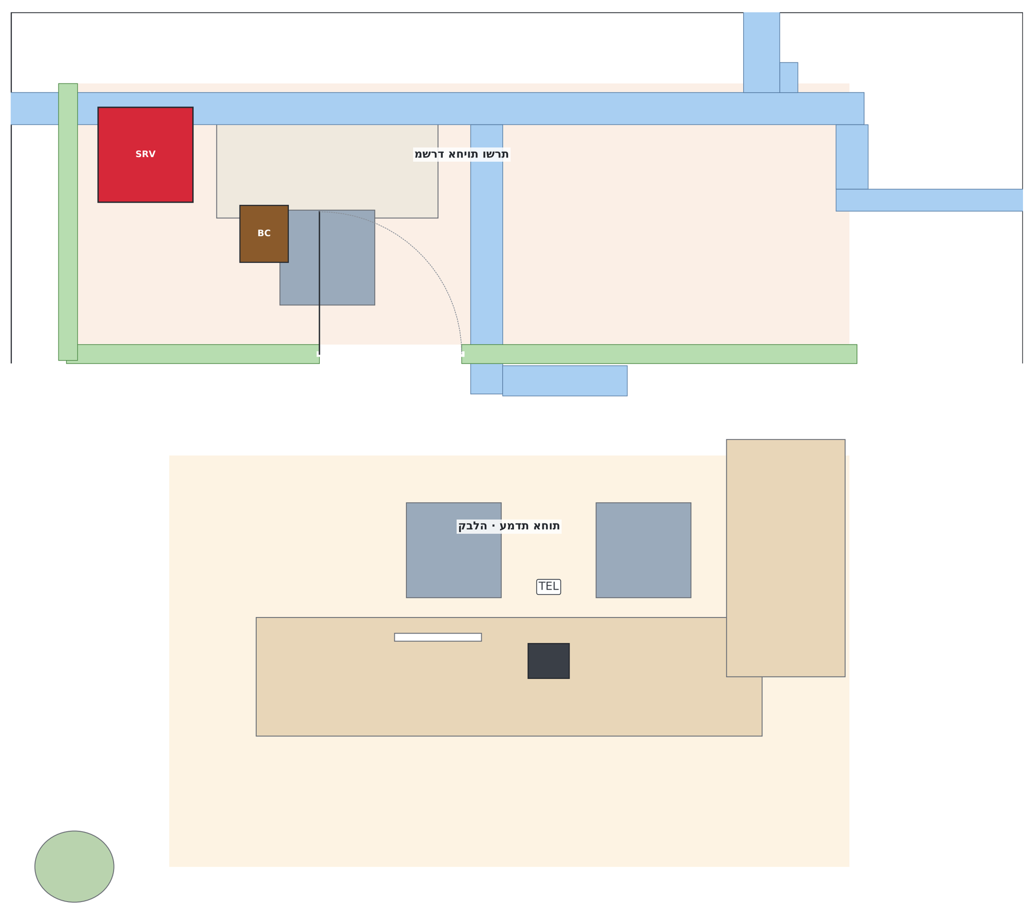

NOTES · תורעה

1. תדמע תוחאה הלבקב, לומ הסינכה תוילעמהו.
2. לע הדמעה: ןופלט Grandstream דיאורדנא, רבוחמ תורישי גתמל ה-PoE. לכ האירק תגצומ עבצב הלש.
3. ירוחאמ הדמעה: דרשמ םע ןוראה ישארה: תרש Buslogic Premium גתמו PoE D-Link. BoxCom לש עקרקה הרקתב.
4. 2 םיתוריש םיירוביצ עקרקב: תכישמ לבח דיל הלסאה תרונמו ןורדסמ לעמ לכ תלד.
5. דומעה מ-8 תומוקה דרוי ןיערגב דע ןוראה ישארה.
6. תסירפ עקרק תעצומ: תועדונ ןכשתגיע לכירדאה לש תינכותה.

SYMBOLS · SÍMBOLOS · םילמס

- T — TI / TD · לבח תכישמ ACE40320303W – הלסא תחלקמו, הבוג 1.85 'מ
  Pull-cord – toilet and shower, h 1.85 m · לבח תכישמ – הלסא תחלקמו, הבוג 1.85 'מ
- LP · ןורדסמ תרונמ ACE41020309 – לעמ תלד לכ םיתוריש םיירוביצ
  Corridor light – above each public toilet door · ןורדסמ תרונמ – לעמ תלד לכ םיתוריש םיירוביצ
- LC — LC · LCom ACE71610003 – זכרמ הרידה (הרקת)
  LCom – apartment hub (ceiling) · LCom – זכרמ הרידה (הרקת)
- TEL — TEL · ןופלט Grandstream דיאורדנא – PoE תורישי גתמל
  Grandstream Android phone – PoE straight to the switch · ןופלט Grandstream דיאורדנא – PoE תורישי גתמל
- SRV — SRV · ןורא עקרק: תרש Buslogic Premium + גתמ PoE D-Link
  GF rack: Buslogic Premium server + D-Link PoE switch · ןורא עקרק: תרש Buslogic Premium + גתמ PoE D-Link
- BC — BC · BoxCom ACE70810000 – זכרמ סאב לכמל תוריד (הרקת)
  BoxCom – bus hub for several apartments (ceiling) · BoxCom – זכרמ סאב לכמל תוריד (הרקת)

גצומ עבצ הזיא – הדמעה ןופלט

(red swatch)	(SOS / הכישמ) הקעזא	םודא
(green swatch)	תוחכונ: תחא םעפ קורי ןצחל	קורי
(grey swatch)	הקעזא וא האירק לטבמ: בוש קורי ןצחל	ןחמק
(blue swatch)	(blue call) לוחכ ןצחל: תאירק רופא	לוחכ
(orange swatch)	תילוק החיש	םותכ / בוהצ

ןגומ רויד · ןוכיתה םי ילדגמ

תוריד 32 · תומוק 8 + עקרק – תוחא תאירק

Telab International :ןכוה ע"י   ACE BG · Advantecnia :תכרעמ

תוחא תדמעו יבול · עקרק תמוק

Ground floor · lobby and nurse desk

SCALE · הדימ הנק	DATE · ךיראת	REV	ןוילג
1:60	15/10/2026	B	07

סיסב: תוכנית לכירדאה L5 (זוע דסמ / Triplet) · םירטמב תודימ

טמרופ A1 · הרודהמ B – לע תינכותה תיתימאה

א · בניין קרקע + 8 קומות

ב · טופולוגיה של דירה

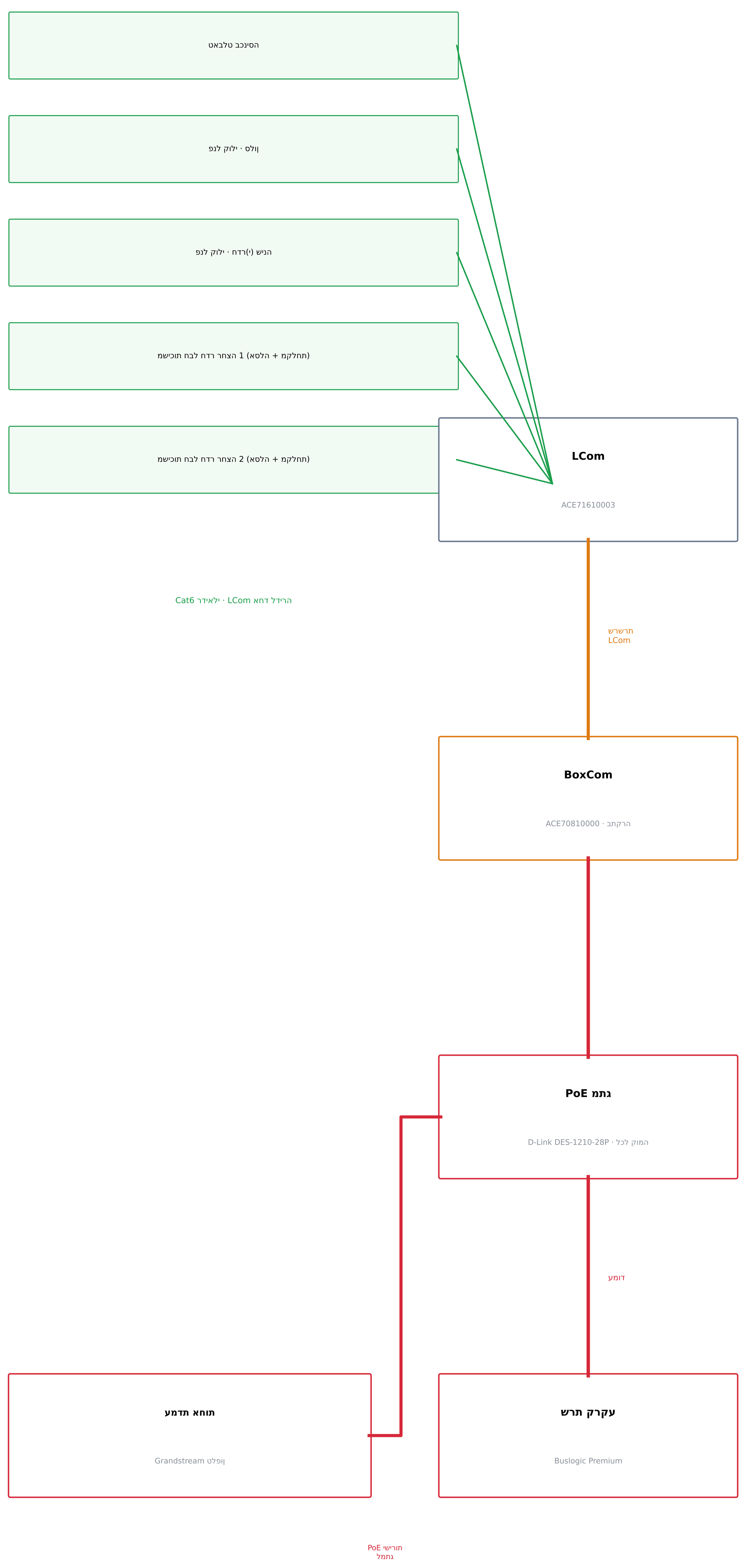

NOTES · הערות

1. 8 קומות זהות עם 4 דירות
(2 דירות חדר שינה אחד ו-2 דירות שני חדרי שינה).

2. בכל קומה: BoxCom 2 בתקרה
וארון עם מתג ה-PoE.

3. שרשרת 1: x01 ← x04 ← שירותים ציבוריים.
שרשרת 2: x02 ← x03.

4. המתגים מחוברים דרך עמוד
עד הארון הראשי בקרקע.

5. טלפון ה-Grandstream בעמדה מחובר
ישירות למתג ה-PoE ומציג
כל קריאה בצבע שלה.

6. כל המערכת PoE.

7. כמויות ראשוניות: לאמת
מול Advantecnia ובאתר.

מגדלי ים התיכון · דיור מוגן

32 דירות · 8 קומות + קרקע – קריאת אחות

מערכת: ACE BG · Advantecnia   הוכן ע"י: Telab International

תרשים אנכי וטופולוגיה

Riser diagram and topology

SCALE · קנה מידה	DATE · תאריך	REV	גיליון
S/E	15/10/2026	B	08

בסיס: תוכנית האדריכל L5 (מסד זוג / Triplet) · מידות במטרים

פורמט A1 · מהדורה B – על התוכנית האמיתית

סיירוביצ םיתוריש 10 · תוריד 32 · תומוק 8 + עקרק) ןיינבה לכ – םירמוח תמישר)

דוק	רואית	תומכ	הרעה
תורידב (32)			
TAB	הסינכב טלבאט (iPad / דיאורדנא) – רובידו האירק	**32**	1 לכל הריד
VOZ	ACE82182451 – םינצחל םע ילוק האירק לנפ	**80**	הניש רדח לכ + ןולס
TI/TD	םשמ תכישמ לבח – ACE40320303W (תחלקמו הלסא)	**128**	4 לכל הריד
LC	LCom – ACE71610003	**32**	1 לכל הריד
םיתוריש םיירוביצ (10)			
T	ACE40320303W – לבח תכישמ	**10**	8 תומוק + 2 בקרקע
LP	ACE41020309 – ןורדסמ תרונמ	**10**	תלד לכ לעמ
LC	LCom – ACE71610003	**9**	1 לכל המוק + 1 בקרקע
הייזכרמו תונורא			
BC	BoxCom – ACE70810000 (הרקתב)	**17**	2 לכל המוק + 1 בקרקע
SW	D-Link DES-1210-28P – תואיצי PoE 24 גתמ	**9**	1 לכל המוק + קרקע
GAB	ןורא ריק 12U םע ץאפ' לנאפ (גתמל)	**8**	1 לכל המוק
GAB-PB	UPS ןורא ישאר םע דמוע	**1**	עקרק
SRV	תרש Buslogic Premium (Advantcare) םע הנכות	**1**	עקרק
TEL	ןופלט Grandstream דיאורדנא (PoE, עבצ יפל גוס האירק)	**1**	תוחא תדמע
םילבכ (+ 15% הברזר)			
—	Cat6 רדאילי ךותב תורידה (קורי)	**1700 m**	183 מ' המוקל
—	Cat6 / Cat7 תרשרש LCom ← BoxCom (םותכ)	**750 m**	80 מ' המוקל
—	Cat6A / Cat7 תונורא דומעו (םודא)	**130 m**	דומע ללוכ

NOTES · תורעה

1. תויומכ תובשוחמ מהמודל
(המוק תיסופיט × 8 + קרקע).
2. לע ודדמנ לבכ יכרוא
התוואי המשורטט, + 15%.
3. ןוריחמ יפל :םירימחמ
Advantecnia הנכדעי.
4. השיכר ינפל רתאב תמאל.

ןגומ רויד · ןוכיתה םי ילדגמ

תוריד 32 · תומוק 8 + עקרק – תוחא תאירק

Telab International :ןכוה ע"י   ACE BG · Advantecnia :תכרעמ

םירמוח תמישר

Bill of materials

SCALE · הדימ הנק	DATE · ךיראת	REV	ןוילג
S/E	15/10/2026	B	09

םיסב: תונכות האדירכל L5 (םסד זוע / Triplet) · םידות במטרים

טמרופ A1 · הרודהמ B – לע תונכותה תיתימאה

א · תיפוסיט המוק – 4 תוריד

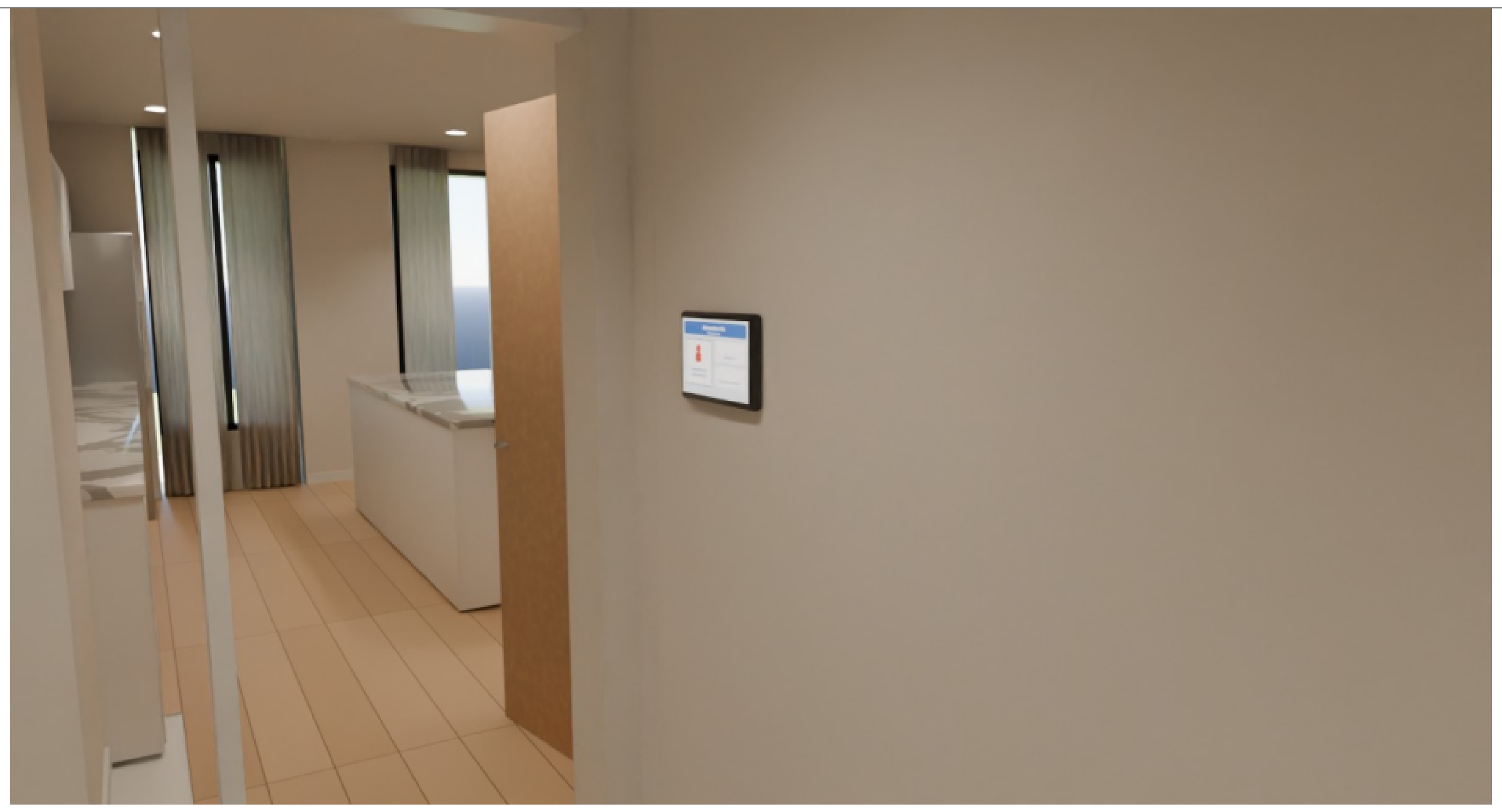

ב · הסינכב טלבאט

ג · רדח הניש – לנפ ילוק סגאו

ד · רדח הצחר – תוכישמ לבח הלסאב ובמקלחת

ה · עקרק – תדמע תוחא

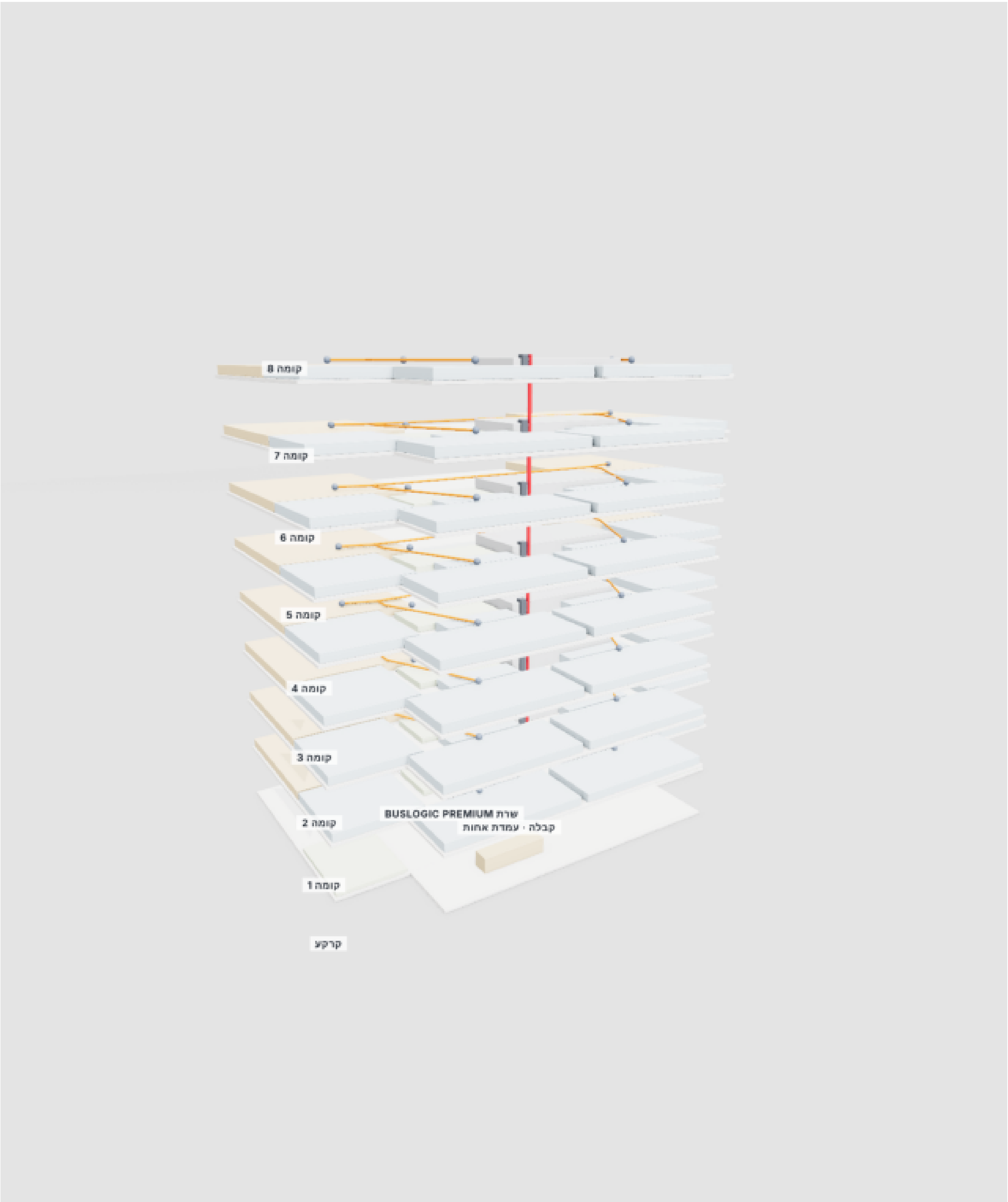

ו · ןיינב עקרק + 8 תומוק

ןגומ רויד · ןוכיתה יפ ילדגמ

קראית תוחא – עקרק + 8 תומוק · 32 תוריד

Telab International :הכון ע"י   ACE BG · Advantecnia :תכרעמ

םיידממ-תלת םיטבמ

3D views

SCALE · הדימ הנק	DATE · ךיראת	REV	ןוילג
S/E	15/10/2026	B	10

ביסס: תינכות הדראה לכירדא L5 (מסד זוג / Triplet) · םירטמב תודימ

טמרופ A1 · הרודהמ B – לע התוכנית תיתימאה

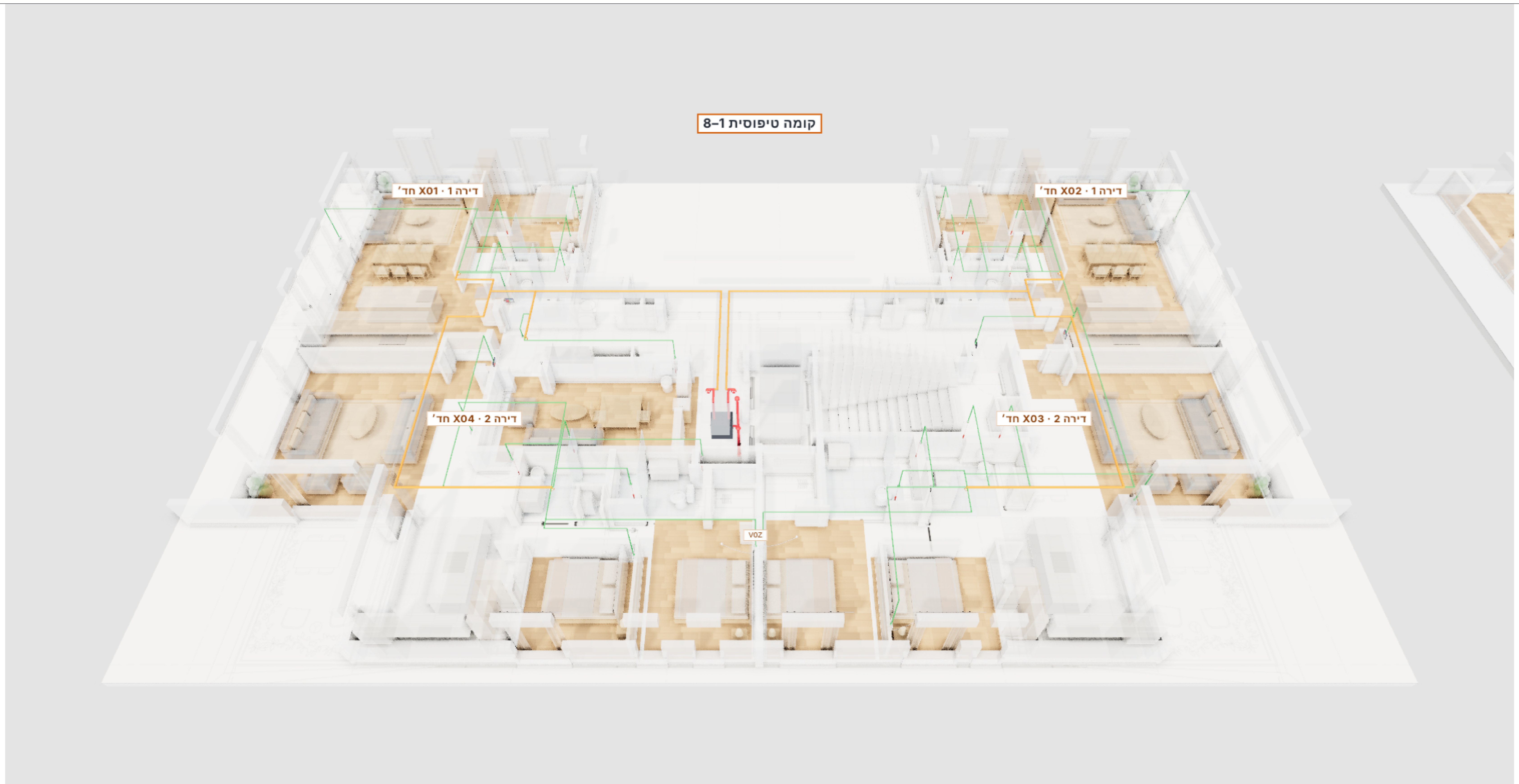

(תשר םודא · LCom תרשרש םותכ · ילאידר קורי) טוויח – תיסופיט המוק · א

הלבקו יבול – עקרק תמוק · ב

מינצחל םע ילוק לנפ – ןולס · ג

COLOURS · COLORES · םיעבצ

- Cat6 ילאידר: ןקתה לכ ← LCom לש הרידה
  Cat6 radial: each device → apartment LCom · Cat6 ילאידר: ןקתה לכ ← LCom לש הרידה
- Cat6 / Cat7 תרשרש: LCom ← LCom ← BoxCom הרקתב
  Cat6 / Cat7 chain: LCom → LCom → BoxCom · Cat6 / Cat7 תרשרש: LCom ← LCom ← BoxCom
- Cat6A / Cat7 תשר: BoxCom ← גתמ PoE ← דומע ← תרש עקרק
  Cat6A / Cat7 network: BoxCom → switch → riser → GF server · Cat6A / Cat7 תשר: BoxCom ← גתמ ← דומע ← תרש

ןגומ רויד · ןוכיתה םי ילדגמ

תוריד 32 · תומוק 8 + עקרק – תוחא תאירק

Telab International :ץ"עי ןכוה ACE BG · Advantecnia :תכרעמ

טוויח – םיידממ-תלת םיטבמ

3D views – wiring

SCALE · הדימ הנק	DATE · ךיראת	REV	ןוילג
S/E	15/10/2026	B	11

סיסב: תינכות הארדירכל L5 (זוע דסמ / Triplet) · םירטמב תודימ

טמרופ A1 · הרודהמ B – לע התוכנות תיתימאה

א · סלון – פנל קריאה קולי

ב · חדר שינה – פנל קולי ואגס

ג · חדר רחצה – משיכת SOS

ד · חדר רחצה 2 – משיכה באסלה ובמקלחת

ה · חדר משותף – שירותים ציבוריים

ו · עמדת אחות – טלפון Grandstream

מגדלי הים התיכון · דיור מוגן

קריאת אחות – קרקע + 8 קומות · 32 דירות

מערכת: ACE BG · Advantecnia   הוכן ע"י: Telab International

רינדורים פוטוריאליסטיים

Photorealistic renders

SCALE · קנה מידה	DATE · תאריך	REV	גיליון
S/E	15/10/2026	B	12

בסיס: תוכנית האדריכל L5 (מסד עוז / Triplet) · מידות במטרים

פורמט A1 · מהדורה B – על התוכנית האמיתית