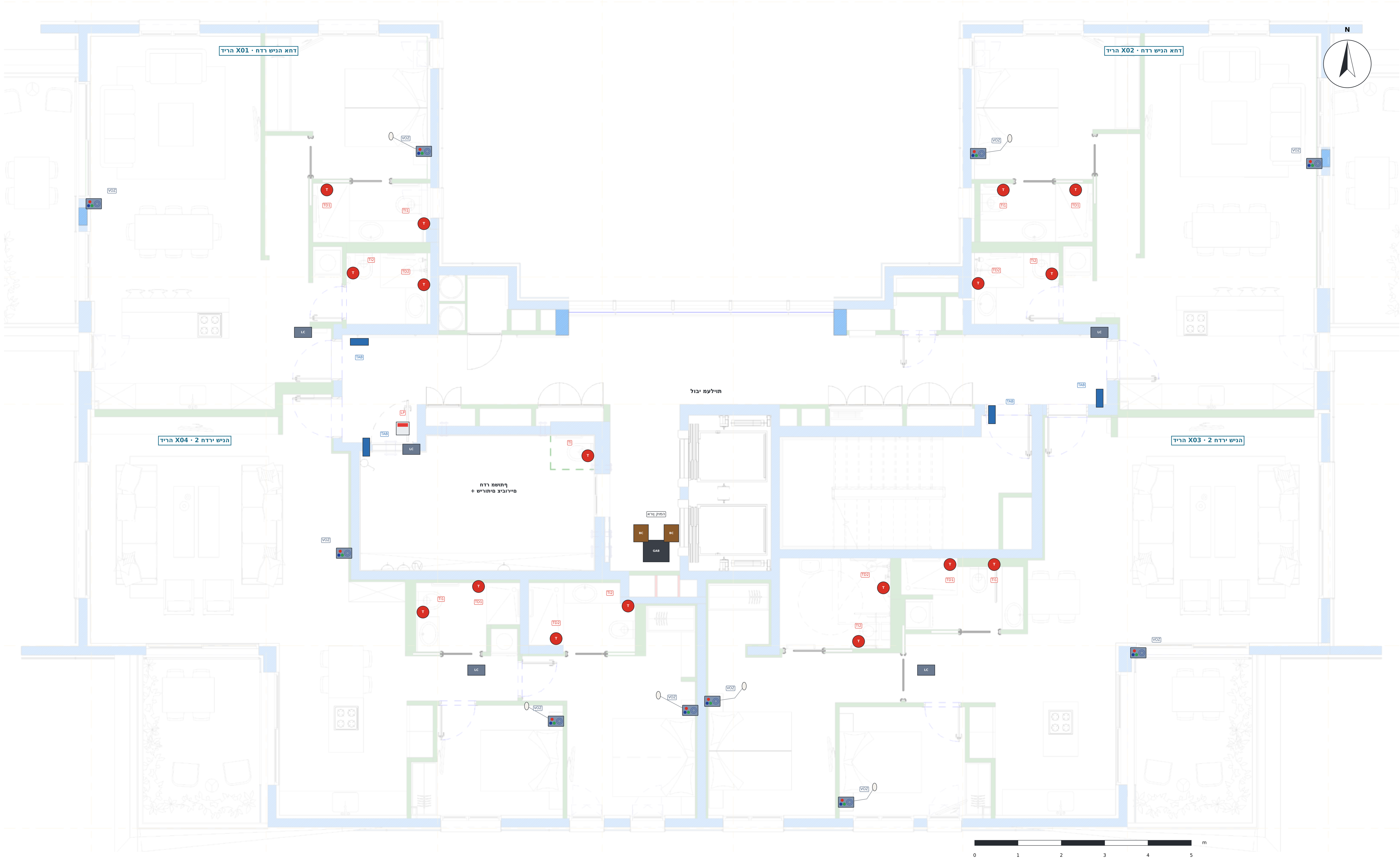

DEVICES · EQUIPOS · דויצ

- TAB · הסינכב טלבאט (iPad / דיאורדנא) – רובידו האירק, הבוג 1.40 מ'
  Door tablet – call and voice · הסינכב טלבאט – רובידו האירק
- VOZ · סינצחל םע ילוק לנפ ACE82182451 – הניש ירדחו ןולס, הבוג 1.20–1.30 מ'
  Voice panel with buttons – living room and bedrooms · סינצחל םע ילוק לנפ – הניש ירדחו ןולס
- אגס קריאה דיל הטימה (הנישה ירדחב)
  Call pear next to the bed (bedrooms) · אגס קריאה דיל הטימה
- TI / TD · תכישמ לבח ACE40320303W – הלסא ותחלקמו, הבוג 1.85 מ'
  Pull-cord – toilet and shower, h 1.85 m · תכישמ לבח – הלסא ותחלקמ, הבוג 1.85 מ'
- LP · תרונמ ןורדסמ ACE41020309 – לעמ לכ תלד םיתוריש םיירוביצ
  Corridor light – above each public toilet door · תרונמ ןורדסמ – לעמ לכ תלד םיתוריש םיירוביצ
- LC · LCom ACE71610003 – זכרמ הרידה (הרקת)
  LCom – apartment hub (ceiling) · LCom – זכרמ הרידה (הרקת)
- BC · BoxCom ACE70810000 – זכרמ סאב לכמה תוריד (הרקת)
  BoxCom – bus hub for several apartments (ceiling) · BoxCom – זכרמ סאב לכמה תוריד (הרקת)
- GAB · המוק ןורא Uגתמ :12 24) PoE D-Link DES-1210-28P תואיצי PoE)
  Floor rack: D-Link DES-1210-28P PoE switch · ןורא המוק: גתמ PoE D-Link DES-1210-28P

תומוק 8 × המוקל תויומכ

דוק	ןקתה	המוקל	תומוק 8
TAB	הסינכב טלבאט	4	32
VOZ	סינצחל םע ילוק לנפ	10	80
TI/TD	תכישמ לבח (הלסא + תחלקמ)	17	136
LP	תרונמ ןורדסמ (םיתוריש םיירוביצ)	1	8
LC	LCom	5	40
BC	BoxCom	2	16
SW	PoE גתמ	1	8

NOTES · תורעה

1. סיסב: תוינכות תילכירדא L5 (המוק תיסופיט) – 8 תומוקה תוהז: 4 תוריד המוקב, 32 ךסב לוכה.
2. תוריד x01 ו-x02: רדח הניש דחא, ןולס םע חבטמ ו-2 ירדח הצחר. תוריד x03 ו-x04: 2 ירדח הניש ו-2 ירדח הצחר.
3. טלבאט הסינכב לכל הריד (iPad / דיאורדנא) האירקל רובידלו םע תוחאה.
4. לנפ ילוק םע סינצחל (ACE82182451) ןולסב ובכל רדח הניש; רדחב הנישה םע אגס דיל הטימה.
5. תוכישמ לבח (ACE40320303W) הלסאב ותחלקמבו לכב ירדח הצחרה, הבוגב 1.85 מ'.
6. םיתוריש םיירוביצ לכב המוק רדחב השמותךפ: תכישמ לבח + תרונמ ןורדסמ לעמ תלדה. םע 2 עקרקב – 10 םיתוריש םיירוביצ.
7. ןורא המוק דיל תוילעמה םע גתמ PoE D-Link DES-1210-28P; 2 ה-BoxCom הרקתב דיל.
8. םיקומימ יפל םינומיס הקולח תוכנותב L2 (nt = לנפ ילוק, tab = טלבאט): ואר ןויליג 03.

לבח תכישמ

הסינכב טלבאט (iPad / דיאורדנא)

תרונמ ןורדסמ

סינצחל םע ילוק לנפ

הנקתה יהבוג

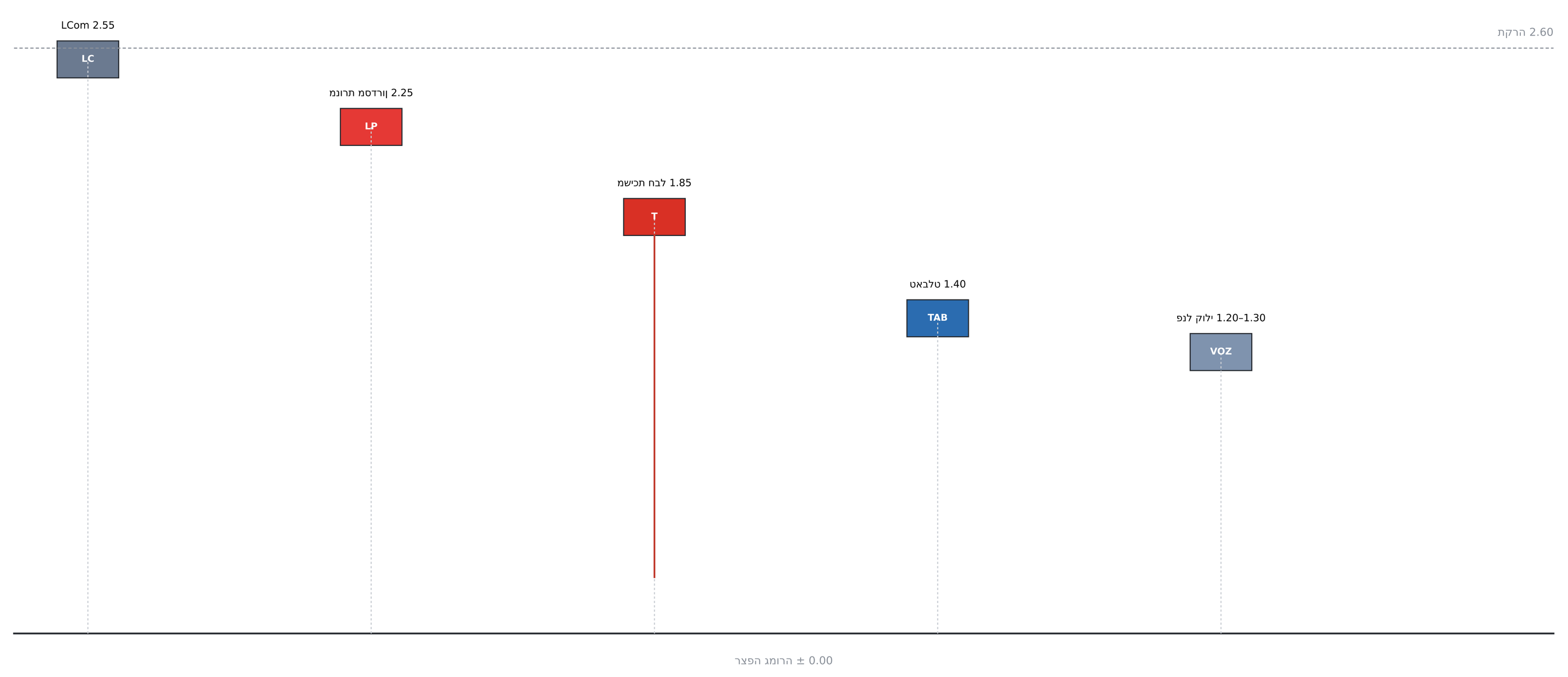

ןגומ רויד · ןוכיתה םי ילדגמ תוריד 32 · תומוק 8 + עקרק – תוחא תאירק Telab International :הוכן ע"י ACE BG · Advantecnia :תכרעמ			
תוחא תאירק · 1–8 תיסופיט המוק Typical floor F1–F8 · nurse call			
SCALE · הדימ הנק **1:60**	DATE · ךיראת **15/10/2026**	REV **B**	ןויליג **01**
סיסב: תוינכות לכירדאה L5 (ךמסמ עוז / Triplet) · םירטמב תודימ טמרופ A1 · הרודהמ B – לע תוינכותה תויתימאה			

שירותים קריאת אחות

לבח תכישמ

דוק	**ACE40320303W**
סוקימ	םיירוביצה םיתורישה 10-בו הצחר רדח לכב תחלקמו הלסא
הבוג	**1.85 מ'**
תומכ	**138**

1

טבלט אנדרואיד קריאת אחות

הסינכב טלבאט (iPad / דיאורדנא)

דוק	**Advantecnia TV**
סוקימ	הריד לכ תלד דיל ,יבולב
הבוג	**1.40 מ'**
תומכ	**32**

2

מנורה קריאת אחות

וורדסמ תרונמ

דוק	**ACE41020309**
סוקימ	םיירוביצ םיתוריש לכ תלד לעמ
הבוג	**2.25 מ'**
תומכ	**10**

3

פנל קריאת אחות

םינצחל םע ילוק לנפ

דוק	**ACE82182451**
סוקימ	(סגא םע הנישה רדחב) הניש רדח לכו ןולס
הבוג	**1.20–1.30 מ'**
תומכ	**80**

4

ןופלט הדמעה (דיאורדנא)

דוק	**Grandstream**
סוקימ	גתמל תורישי PoE · עקרקב תוחא תדמע
הבוג	**הדמעה לע**
תומכ	**1**

5

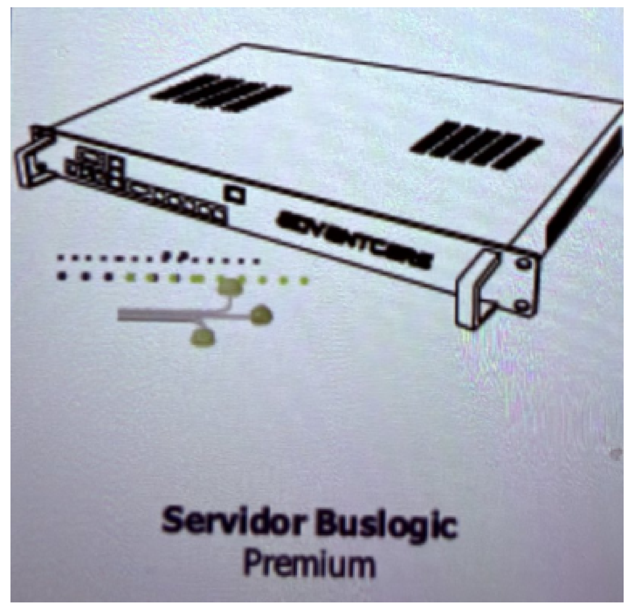

Buslogic Premium תרש

דוק	**Advantcare**
סוקימ	עקרקב ישאר ןורא
הבוג	**ןוראב**
תומכ	**1**

6

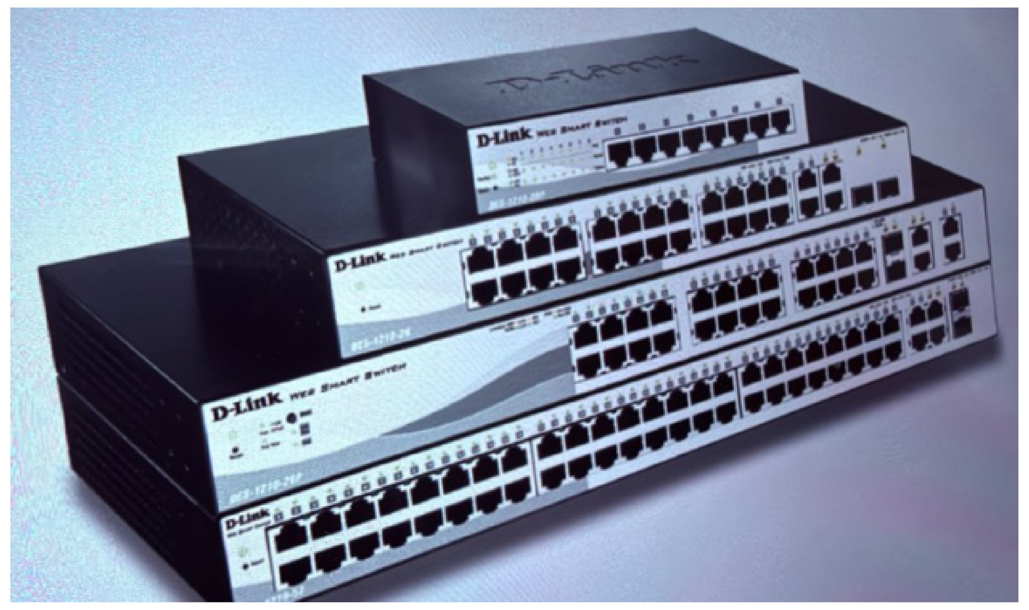

תואיצי 24 םע PoE גתמ

דוק	**D-Link DES-1210-28P**
סוקימ	עקרקבו המוק לכב ןורא
הבוג	**ןוראב**
תומכ	**9**

7

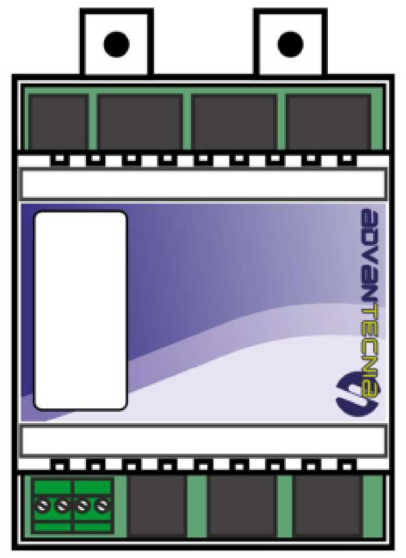

LCom – ילאידר זכרמ

דוק	**ACE71610003**
סוקימ	םיירוביצה םיתורישהו הריד לכ תרקת
הבוג	**2,55 m**
תומכ	**41**

8

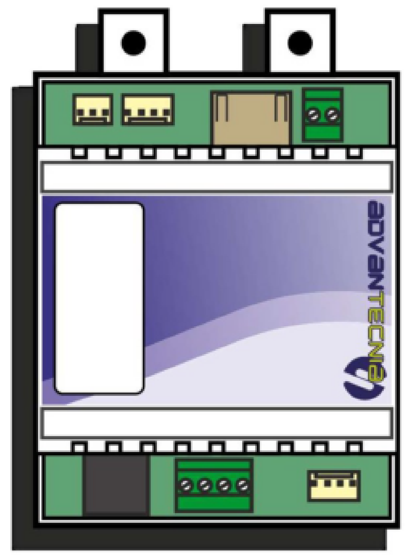

BoxCom – סאב זכרמ

דוק	**ACE70810000**
סוקימ	תוריד המכ רבחמ :ןוראה דיל הרקת
הבוג	**2,55 m**
תומכ	**17**

9

NOTES · תורעה

/ ACE BG 1. לש סוחיי תונומת
Advantecnia, םע תרתוכה ןהלש.

2. משיכת לבח: לבח אדום עם ידית,
נגיש גם מהרצפה.

3. טלבאטה בכניסה קורא ומדבר
עם האחות.

4. מנורת מסדרון נדלקת כשקוראים
מהשירותים הציבוריים.

5. בפנל לחצן קריאה אדום,
לחצן כחול (משאל) ויקור (ימין)
ורמקול דיבור.

6. שרשרת: התקנים ← LCom (רדיאלי) ←
BoxCom (באס) ← מתג PoE ← שרת.

7. טלפון עמדה מחובר ישירות
למתג ה-PoE.

ןופלט הדמעה – הזיא עבצ גוצמ

	(SOS / השיכה) הקעזה	אדום
	לחצן קורי מפעם אחת: תוחכונ	ירוק
	לחצן קורי שוב: לבטל קריאה או הקעזה	קמחנ
	(blue call) לחצן כחול: קריאת רופא	כחול
	תילוק החיש	כתום / צהוב

ןגומ רויד · ןוכיתה םי ילדגמ

תוריד 32 · תומוק 8 + עקרק – תוחא תאירק

ACE BG · Advantecnia :תכרעמ   Telab International :ןכוה ע"י

תכרעמה דויצ

System devices

SCALE · הדימ הנק	DATE · ךיראת	REV	ןוילג
S/E	**15/10/2026**	**B**	**02**

סיסב: תונכות האדריכל L5 (םסד זוג / Triplet) · תודימ במטרים

טמרופ A1 · הדוהמ B – לע תונכותה תיתימאה

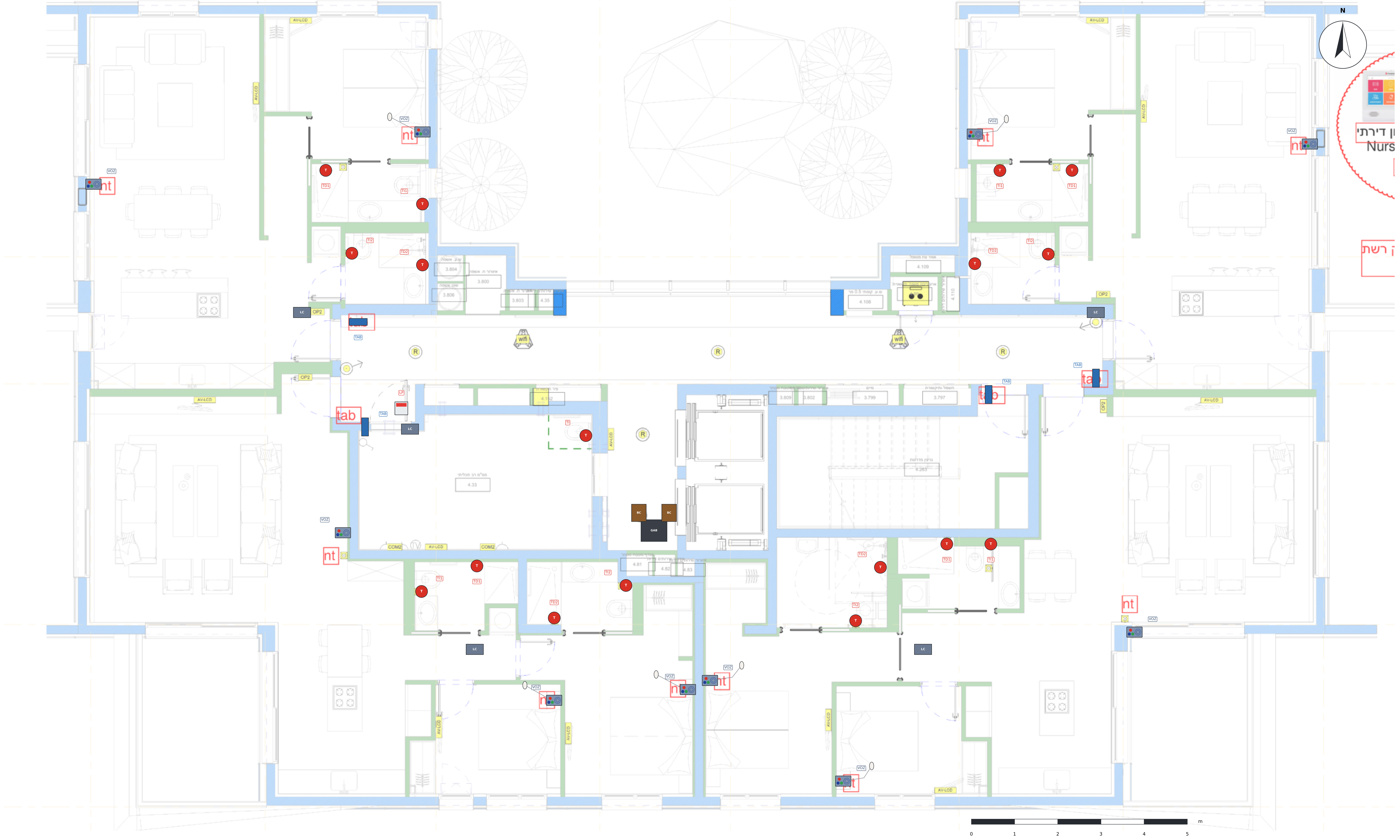

NOTES · תורעה

1. רקע: תינכות IT L2 לש חוקלה םע םינומיסה ולש םודאב:
«nt» = לנפ ילוק ו-«tab» = הסינכב טלבאט.

2. לעמ, בצבע: הצעהה דויצה וז.
לכ לנפ ילוק וכל טלבאט םיאצמנ םוקמב שהלקוח םימ.

L2 3. תינכותב הצחרה ירדחב ☒ םיבוהצה םיעוביירה
הם תוכישמ הנחבל (אסלה ומקלחת).

4. 4 הטלבאטים בלוי, הריד לכ תלד ליד,
.«tab» ומכ םינומיסי

5. תוינכותל L2 ו-L5 (הצעהה סיסב) אותו הנבמ;
L5 8 איה הקומה תיסופיטה לקומות 1 דע.

DEVICES · EQUIPOS · דויצ

- TAB · הסינכב טלבאט (iPad / דיאורדנא) – רובידו האירק, הבוג 1.40 מ'
  Door tablet – call and voice · רובידו האירק – הסינכב טלבאט
- VOZ · לנפ ילוק םע םינצחל ACE82182451 – סלון וחדרי שינה, הבוג 1.20–1.30 מ'
  Voice panel with buttons – living room and bedrooms · לנפ ילוק םע םינצחל – סלון וחדרי שינה
- אגס האירק ליד הטימה (ירדחב השינה)
  Call pear next to the bed (bedrooms) · אגס האירק ליד הטימה
- TI / TD · משיכת חבל ACE40320303W – אסלה ומקלחת, הבוג 1.85 מ'
  Pull-cord – toilet and shower, h 1.85 m · משיכת חבל – אסלה ומקלחת, הבוג 1.85 מ'
- LP · תרונמ םסדרוו ACE41020309 – מעל דלת לכ םיתוריש םיירוביצ
  Corridor light – above each public toilet door · תרונמ םסדרוו – מעל דלת לכ םיתוריש םיירוביצ

שירותים קריאת אחות

לבח תכישמ

טבלט אנדרואיד קריאת אחות

(דיאורדנא / iPad) הסינכב טלבאט

מנורה קריאת אחות

ןורדסמ תרונמ

פנל קריאת אחות

לנפ ילוק םע םינצחל

ןגומ רויד · ןוכיתה םי ילדגמ

תוריד 32 · תומוק 8 + עקרק – תוחא תאירק

Telab International :ןכוה ע"י   ACE BG · Advantecnia :תכרעמ

העצההו (תינכות L2) חוקלה ינומיס

Client marks (plan L2) and proposal

SCALE · הדימ הנק	DATE · ךיראת	REV	ןוילג
1:60	15/10/2026	B	03

בסיס: תינכות לכירדאה L5 (זוג דסמ / Triplet) · םירטמב תודימ

טמרופ A1 · הרודהמ B – לע תינכותה תיתימאה

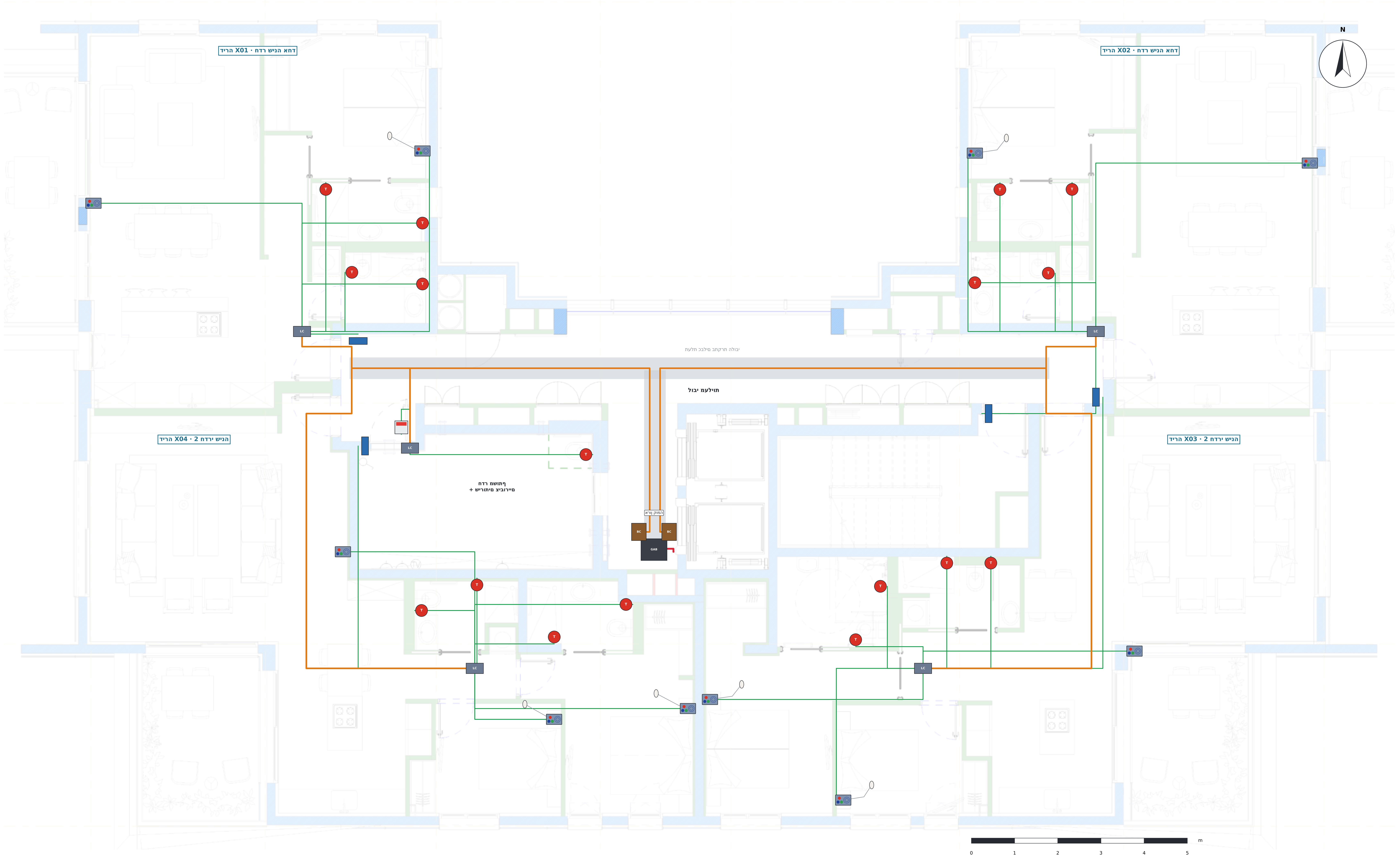

WIRING · CABLEADO · חיווט

- Cat6 רדיאלי: כל התקן ← LCom של הדירה
  Cat6 radial: each device → apartment LCom · Cat6 רדיאלי: כל התקן ← LCom של הדירה
- Cat6 / Cat7 שרשרת: LCom ← LCom ← BoxCom בקומה
  Cat6 / Cat7 chain: LCom → LCom → BoxCom · Cat6 / Cat7 שרשרת: LCom ← LCom ← BoxCom
- Cat6A / Cat7 רשת: BoxCom ← מתג PoE ← עמוד ← שרת קרקע
  Cat6A / Cat7 network: BoxCom → switch → riser → GF server · Cat6A / Cat7 רשת: BoxCom ← מתג ← עמוד ← שרת

אורכים בקומה טיפוסית (ללא רזרבה)

Cat6 רדיאלי בתוך הדירות	**183 m**
Cat6 / Cat7 שרשרת LCom ← BoxCom	**80 m**
Cat6A / Cat7 ארון ועמוד	**7 m**

NOTES · הערות

1. כל התקן מחובר רדיאלית (Cat6) ל-LCom של הדירה, בתקרת המבואה.
2. ה-LCom משורשרים בתעלת הלובי עד ה-BoxCom בתקרה,
ליד ארון: x04 ← x01 ← חדר משותף ← BoxCom 2 ← x03 ← x02 · BoxCom 1.
3. ה-BoxCom יורדים למתג ה-PoE בארון; המתג עולה
בעמוד Cat6A / Cat7 עד שרת בקרקע.
4. הכול PoE: אין צורך ב-230V להתקני הדירות.

NOTES · הערות

1. בסיס: תוכנית אדריכלית L5 (קומה טיפוסית) – 8 קומות זהות: 4 דירות בקומה, 32 בסך הכול.
2. דירות x01 ו-x02: חדר שינה אחד, סלון עם מטבח ו-2 חדרי רחצה. דירות x03 ו-x04: 2 חדרי שינה ו-2 חדרי רחצה.
3. טאבלט בכניסה לכל דירה (iPad / אנדרואיד) לקריאה ולדיבור עם האחות.
4. פנל קולי עם לחצנים (ACE82182451) בסלון ובכל חדר שינה; בחדר השינה עם אגס ליד המיטה.
5. משיכות חבל (ACE40320303W) באסלה ובמקלחת בכל חדרי הרחצה, בגובה 1.85 מ'.
6. שירותים ציבוריים בכל קומה בחדר המשותף: משיכת חבל + מנורת מסדרון מעל הדלת. עם 2 בקרקע – 10 שירותים ציבוריים.
7. ארון קומה ליד המעליות עם מתג PoE D-Link DES-1210-28P; 2 ה-BoxCom בתקרה לידו.
8. מיקומים לפי סימוני הלקוח בתוכניות L2 (nt = פנל קולי, tab = טאבלט): ראו גיליון 03.

מגדלי ים התיכון · דיור מוגן

32 דירות · 8 קומות + קרקע – קריאת אחות

הוכן ע"י: Telab International   מערכת: ACE BG · Advantecnia

קומה טיפוסית 1–8 · חיווט

Typical floor F1–F8 · wiring

SCALE · קנה מידה	DATE · תאריך	REV	גיליון
1:60	**15/10/2026**	**B**	**04**

בסיס: תוכנית האדריכל L5 (מסד עוז / Triplet) · מידות במטרים

פורמט A1 · מהדורה B – על התוכנית האמיתית

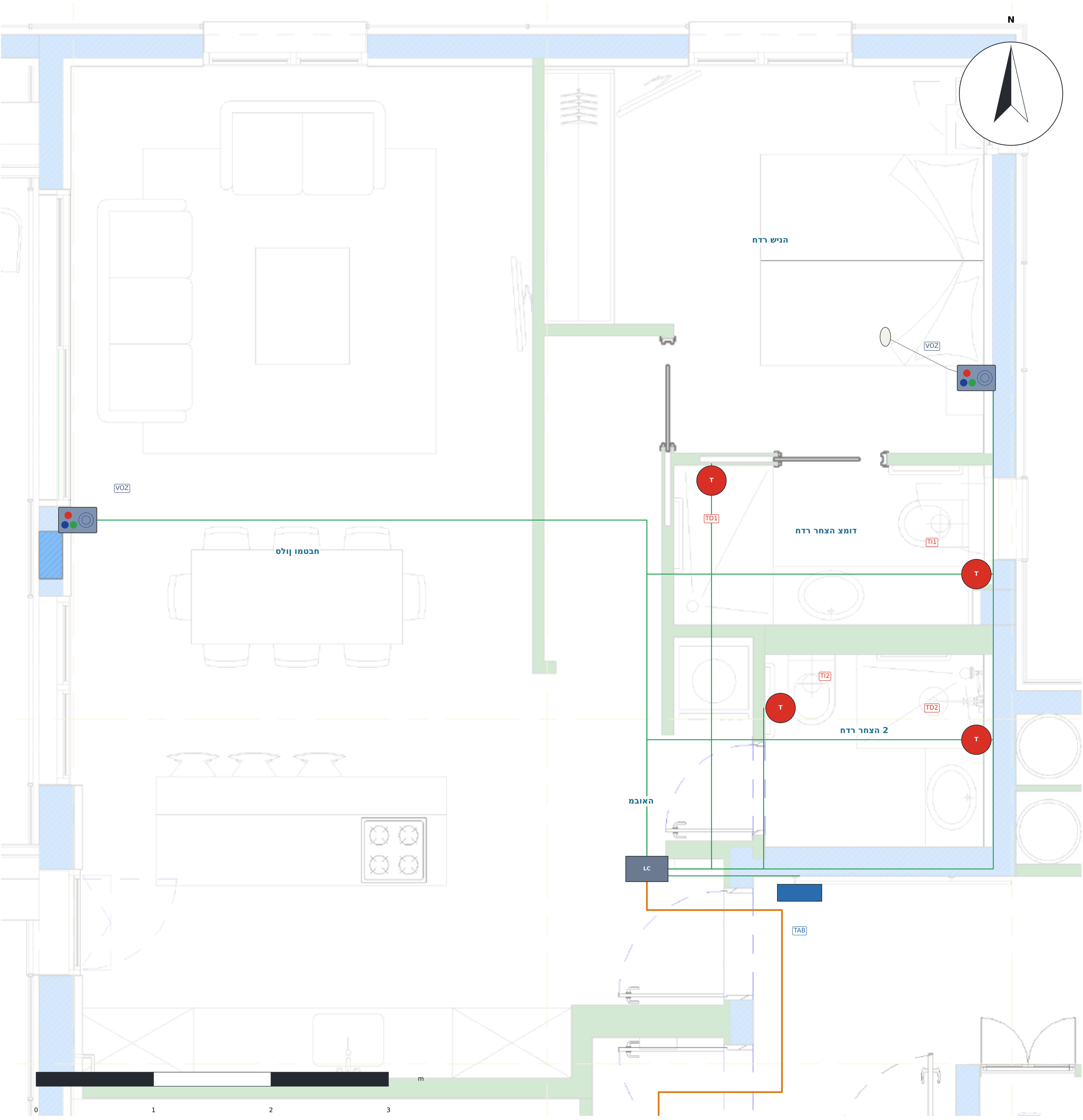

ציוד הדירה

ID	התקן	חדר	גובה
TAB	טאבלט בכניסה	מבואה	1.40 מ'
VOZ-S	פנל קולי עם לחצנים	סלון ומטבח	1,30 m
VOZ-D	פנל קולי עם לחצנים + אגס	חדר שינה	1,20 m
TI1	משיכת חבל	חדר רחצה צמוד	1.85 מ'
TD1	משיכת חבל	חדר רחצה צמוד	1.85 מ'
TI2	משיכת חבל	חדר רחצה 2	1.85 מ'
TD2	משיכת חבל	חדר רחצה 2	1.85 מ'
LCOM	LCom ACE71610003	מבואה	2,55 m

SYMBOLS · SÍMBOLOS · סמלים

TAB · טאבלט בכניסה (אנדרואיד / iPad) – קריאה ודיבור, גובה 1.40 מ'
Door tablet – call and voice · טאבלט בכניסה – קריאה ודיבור

VOZ · פנל קולי עם לחצנים ACE82182451 – סלון וחדרי שינה, גובה 1.20–1.30 מ'
Voice panel with buttons – living room and bedrooms · פנל קולי עם לחצנים – סלון וחדרי שינה

אגס קריאה ליד המיטה (בחדרי השינה)
Call pear next to the bed (bedrooms) · אגס קריאה ליד המיטה

TI / TD · משיכת חבל ACE40320303W – אסלה ומקלחת, גובה 1.85 מ'
Pull-cord – toilet and shower, h 1.85 m · משיכת חבל – אסלה ומקלחת, גובה 1.85 מ'

LP · מנורת מסדרון ACE41020309 – מעל דלת כל שירותים ציבוריים
Corridor light – above each public toilet door · מנורת מסדרון – מעל דלת כל שירותים ציבוריים

LC · LCom ACE71610003 – מרכז הדירה (תקרה)
LCom – apartment hub (ceiling) · LCom – מרכז הדירה (תקרה)

BC · BoxCom ACE70810000 – מרכז באס לכמה דירות (תקרה)
BoxCom – bus hub for several apartments (ceiling) · BoxCom – מרכז באס לכמה דירות (תקרה)

NOTES · הערות

1. דירה x02 היא תמונת ראי של x01 (אותו ציוד).
2. טאבלט בלובי, ליד דלת הכניסה (סימון «tab» של הלקוח).
3. פנל קולי בסלון ובחדר השינה (עם אגס ליד המיטה).
4. 2 חדרי רחצה: משיכת חבל באסלה ובמקלחת בכל אחד (4 משיכות חבל).
5. הכול מחובר רדיאלית ב-Cat6 ל-LCom במבואה.

שירותים קריאת אחות

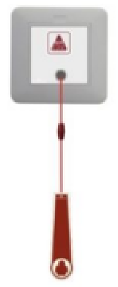

משיכת חבל

טבלט אנדרואיד קריאת אחות

טאבלט בכניסה (אנדרואיד / iPad)

מנורה קריאת אחות

מנורת מסדרון

פנל קריאת אחות

פנל קולי עם לחצנים

מגדלי ים התיכון · דיור מוגן 32 דירות · 8 קומות + קרקע – קריאת אחות הוכן ע"י: Telab International מערכת: ACE BG · Advantecnia			
דירת חדר שינה אחד (x01 / x02) 1-bedroom apartment (x01 / x02)			
SCALE · קנה מידה **1:30**	DATE · תאריך **15/10/2026**	REV **B**	גיליון **05**
בסיס: תוכנית אדריכלית L5 (דגם זוג / Triplet) · מידות במטרים פורמט A1 · מהדורה B – על התוכנית האמיתית			

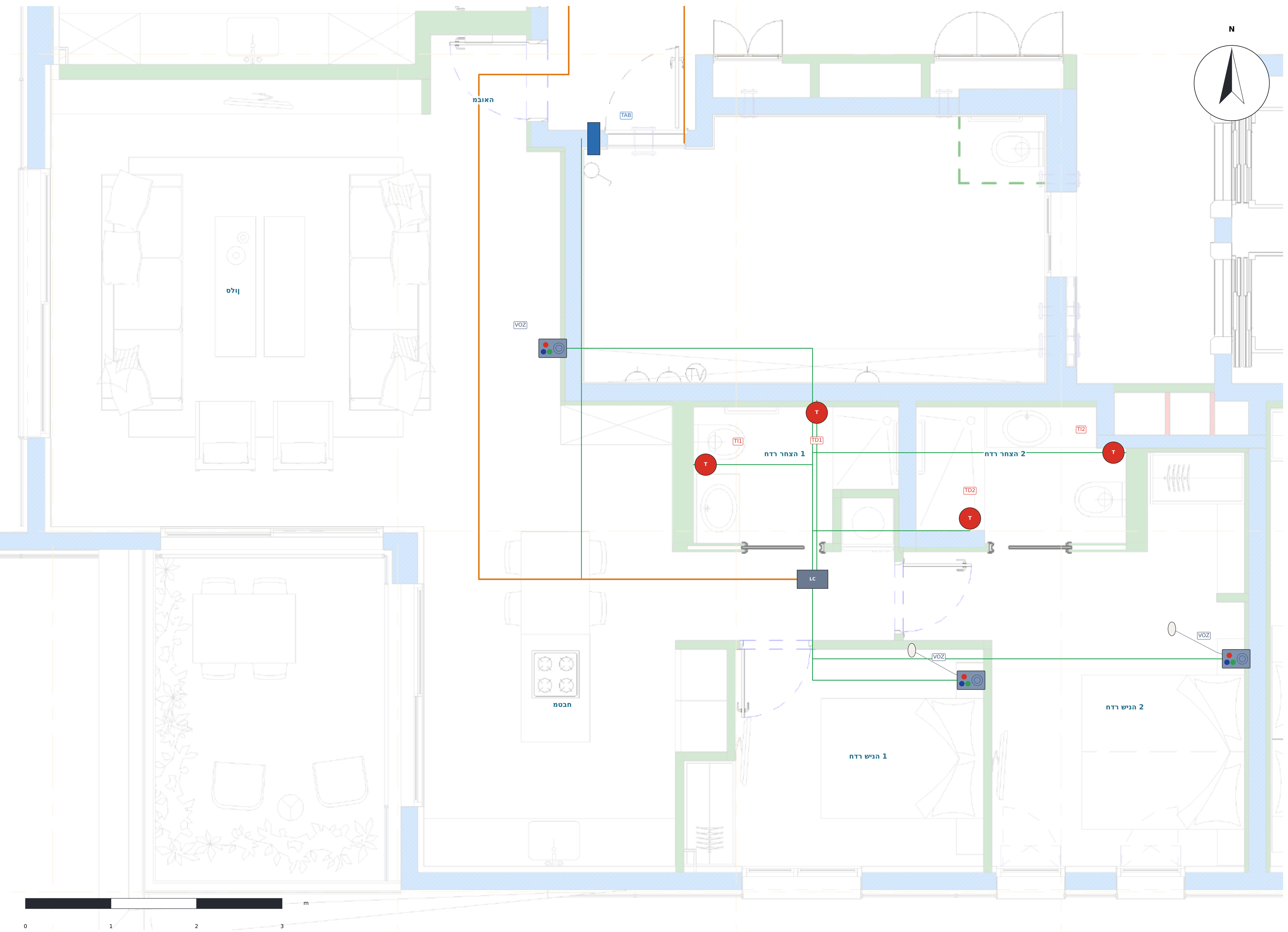

הרידה דויצ

ID	וקתה	רדח	הבוג
TAB	הסינכב טלבאט	האובמ	1.40 מ'
VOZ-S	םינצחל םע ילוק לנפ	ןולס	1,30 m
VOZ-D1	סגא + םינצחל םע ילוק לנפ	הניש רדח 1	1,20 m
VOZ-D2	סגא + םינצחל םע ילוק לנפ	הניש רדח 2	1,20 m
TI1	לבח תכישמ	הצחר רדח 1	1.85 מ'
TD1	לבח תכישמ	הצחר רדח 1	1.85 מ'
TI2	לבח תכישמ	הצחר רדח 2	1.85 מ'
TD2	לבח תכישמ	הצחר רדח 2	1.85 מ'
LCOM	LCom ACE71610003	האובמ	2,55 m

SYMBOLS · SÍMBOLOS · םילמס

- TAB · הסינכב טלבאט (iPad / דיאורדנא) – רובידו האירק, הבוג 1.40 מ'
  Door tablet – call and voice · הסינכב טלבאט – רובידו האירק
- VOZ · לנפ ילוק םע םינצחל ACE82182451 – ןולס ירדחו הניש, הבוג 1.20–1.30 מ'
  Voice panel with buttons – living room and bedrooms · הניש ירדחו ןולס – םינצחל םע ילוק לנפ
- סגא האירק דיל הטימה (הנישה ירדחב)
  Call pear next to the bed (bedrooms) · סגא האירק דיל הטימה
- TI / TD · לבח תכישמ ACE40320303W – הלסא ומקלחת, הבוג 1.85 מ'
  Pull-cord – toilet and shower, h 1.85 m · לבח תכישמ – הלסא ומקלחת, הבוג 1.85 מ'
- LP · תרונמ ןורדסמ ACE41020309 – לעמ דלת לכ םיתורש םייבוביצ
  Corridor light – above each public toilet door · םייבוביצ םיתורש לכ דלת לעמ – ןורדסמ תרונמ
- LC · LCom ACE71610003 – הרידה זכרמ (הרקת)
  LCom – apartment hub (ceiling) · LCom – הרידה זכרמ (הרקת)
- BC · BoxCom ACE70810000 – זכרמ סאב לכמה תוריד (הרקת)
  BoxCom – bus hub for several apartments (ceiling) · BoxCom – זכרמ סאב לכמה תוריד (הרקת)

NOTES · הרעות

1. הרידב x03 דויצ ותוא (ירדח הצחרה הסירפב הנוש).
2. טלבאט יבולב, דיל תלד הסינכה (ןומיס «tab» לש הלוקח).
3. לנפ ילוק ןולסב ינשבו ירדח הנישה (םע סגא דיל הטימה).
4. 2 ירדח הצחר: תכישמ לבח הלסאב ובמקלחת לכב דחא (4 תוכישמ לבח).
5. לוכה רבוחמ תילאידר ב-Cat6 ל-LCom ןורדסמב ירדח הנישה.

פנל קריאת אחות

םינצחל םע ילוק לנפ

מנורה קריאת אחות

ןורדסמ תרונמ

טבלט אנדרואיד קריאת אחות

הסינכב טלבאט (iPad / דיאורדנא)

שירותים קריאת אחות

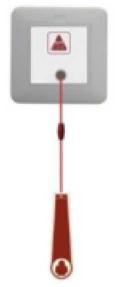

לבח תכישמ

ןגומ רויד · ןוכיתה םי ילדגמ

תוריד 32 · תומוק 8 + עקרק – תוחא תאירק

Telab International :הכוןע"י   ACE BG · Advantecnia :תכרעמ

(x04 / x03) הניש ירדח ינש תריד

2-bedroom apartment (x04 / x03)

SCALE · הדימ הנק	DATE · ךיראת	REV	ןוילג
1:35	15/10/2026	B	06

בסיס: תוכנית לכירדאה L5 (םסד עוז / Triplet) · םירטמב תודימ

טמרופ A1 · הרודהמ B – לע תוכנותה תיתימאה

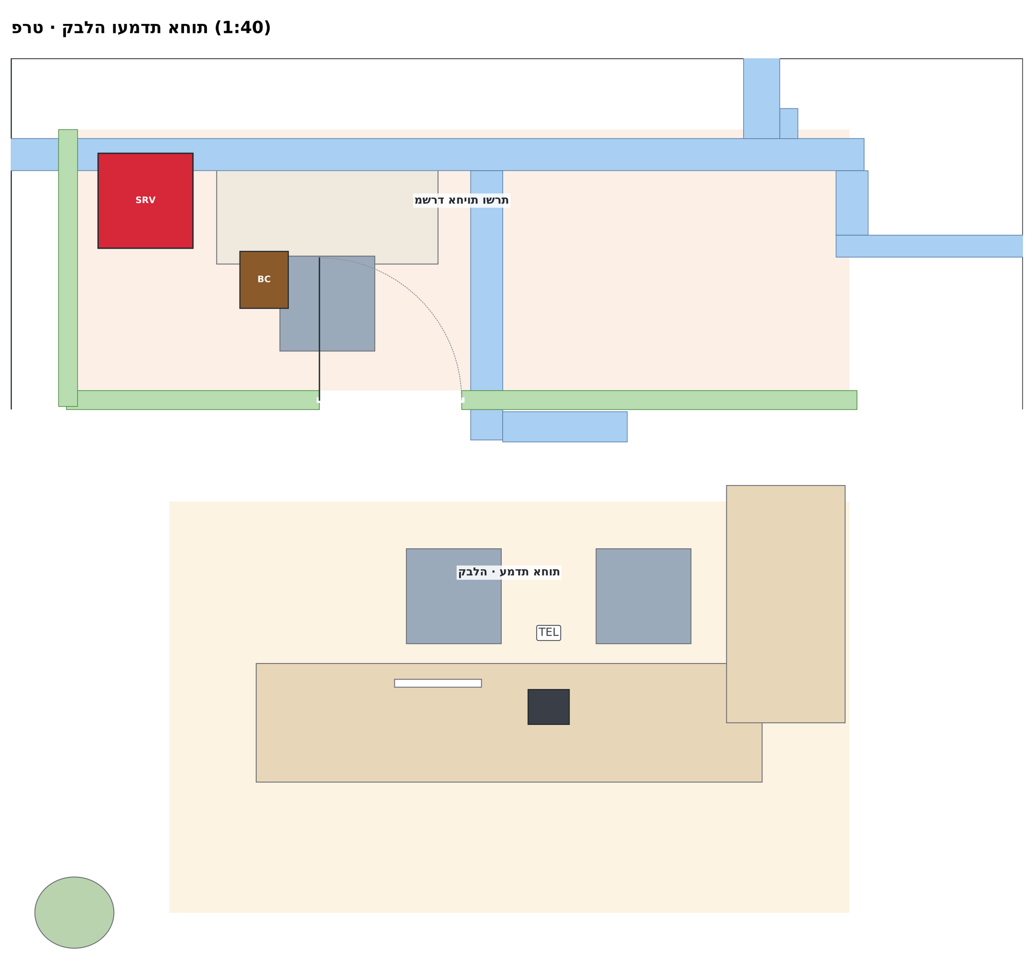

NOTES · תורעה

1. עמדת האחות בקבלה, מול הכניסה והמעליות.
2. על העמדה: טלפון Grandstream אנדרואיד, מחובר ישירות למתג ה-PoE. כל קריאה מוצגת בצבע שלה.
3. מאחורי העמדה: משרד עם ארון ראשי: שרת Buslogic Premium ומתג PoE D-Link. BoxCom של הקרקע בתקרה.
4. 2 שירותים ציבוריים בקרקע: משיכת חבל ליד האסלה ומנורת מסדרון מעל כל דלת.
5. העמדה מ-8 הקומות יורד בגרעין עד הארון הראשי.
6. פריסת קרקע מוצעת: תשגיח כדועת התוכניות של האדריכל.

SYMBOLS · SÍMBOLOS · םילמס

TI / TD · משיכת חבל ACE40320303W – אסלה ומקלחת, גובה 1.85 מ' Pull-cord – toilet and shower, h 1.85 m · משיכת חבל – אסלה ומקלחת, גובה 1.85 מ'	LP · מנורת מסדרון ACE41020309 – מעל דלת כל שירותים ציבוריים Corridor light – above each public toilet door · מנורת מסדרון – מעל דלת כל שירותים ציבוריים
LC · LCom ACE71610003 – מרכז דירה (תקרה) LCom – apartment hub (ceiling) · LCom – מרכז דירה (תקרה)	TEL · טלפון Grandstream אנדרואיד – PoE ישירות למתג Grandstream Android phone – PoE straight to the switch · טלפון Grandstream אנדרואיד – PoE ישירות למתג
SRV · ארון קרקע: שרת Buslogic Premium + מתג PoE D-Link GF rack: Buslogic Premium server + D-Link PoE switch · ארון קרקע: שרת Buslogic Premium + מתג PoE D-Link	BC · BoxCom ACE70810000 – מרכז באס לכמה דירות (תקרה) BoxCom – bus hub for several apartments (ceiling) · BoxCom – מרכז באס לכמה דירות (תקרה)

מצוג צבע היזא – העמדה טלפון

(red)	הקעזא (הכישמ / SOS)	אדום
(green)	נוכחות: אחת מעפ קורי נצחל	ירוק
(grey)	הקעזא וא האירק לטבמ :בוש קורי נצחל	קחמנ
(blue)	אפור תאירק :לוחכ נצחל (blue call)	כחול
(orange)	תילוק החיש	כתום / צהוב

מגדלי ים התיכון · דיור מוגן

דיור 32 · קומות 8 + קרקע – קריאת אחות

Telab International :יועץ ע"י ACE BG · Advantecnia :מערכת

קומת קרקע · לובי ועמדת אחות

Ground floor · lobby and nurse desk

SCALE · קנה מידה	DATE · תאריך	REV	גיליון
1:60	15/10/2026	B	07

בסיס: תוכניות האדריכל L5 (זוג דסמ / Triplet) · במטרים מידות

פורמט A1 · מהדורה B – על התוכניות האמיתית

א · תומוק 8 + עקרק ןיינב

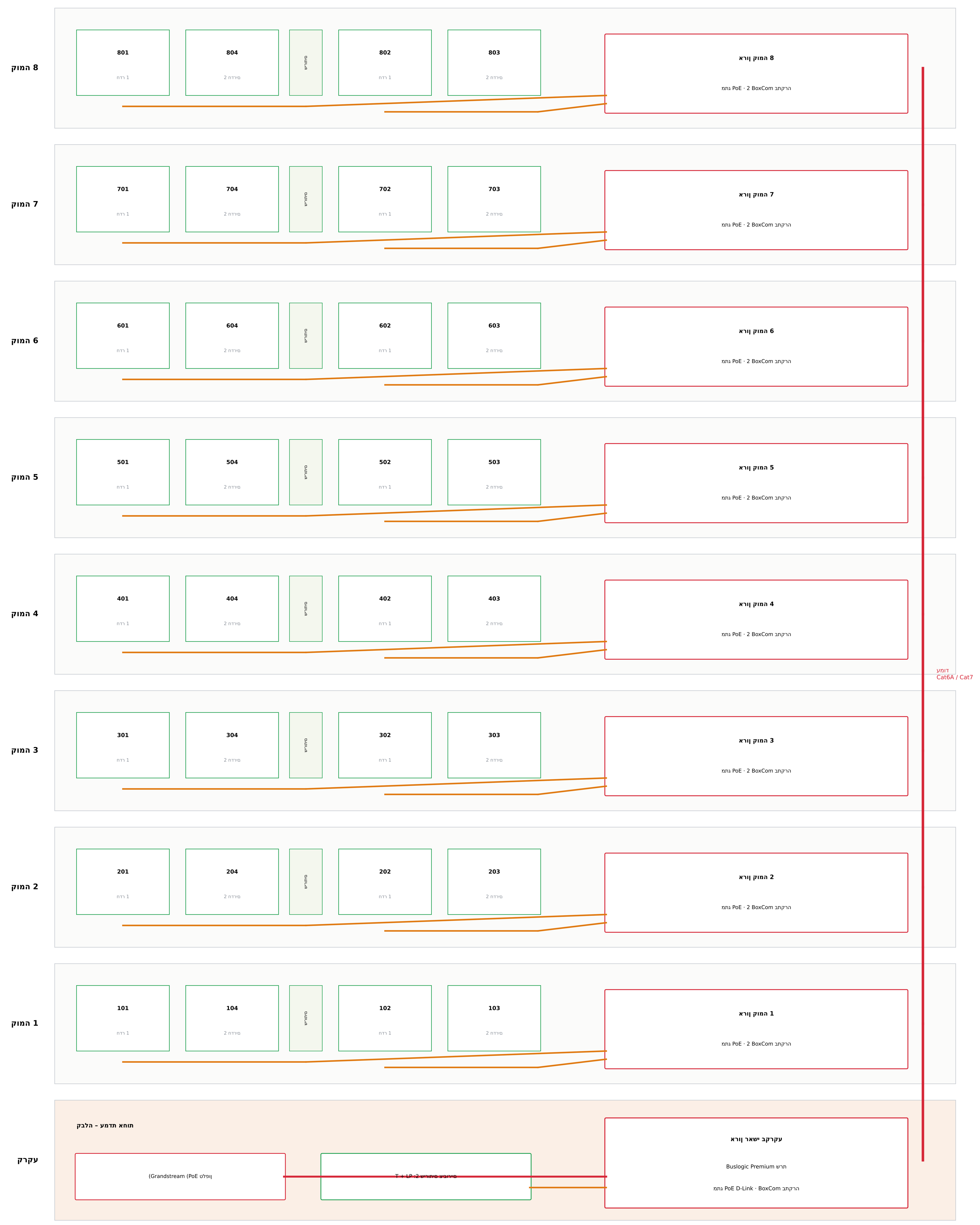

ב · הריד לש היגולופוט

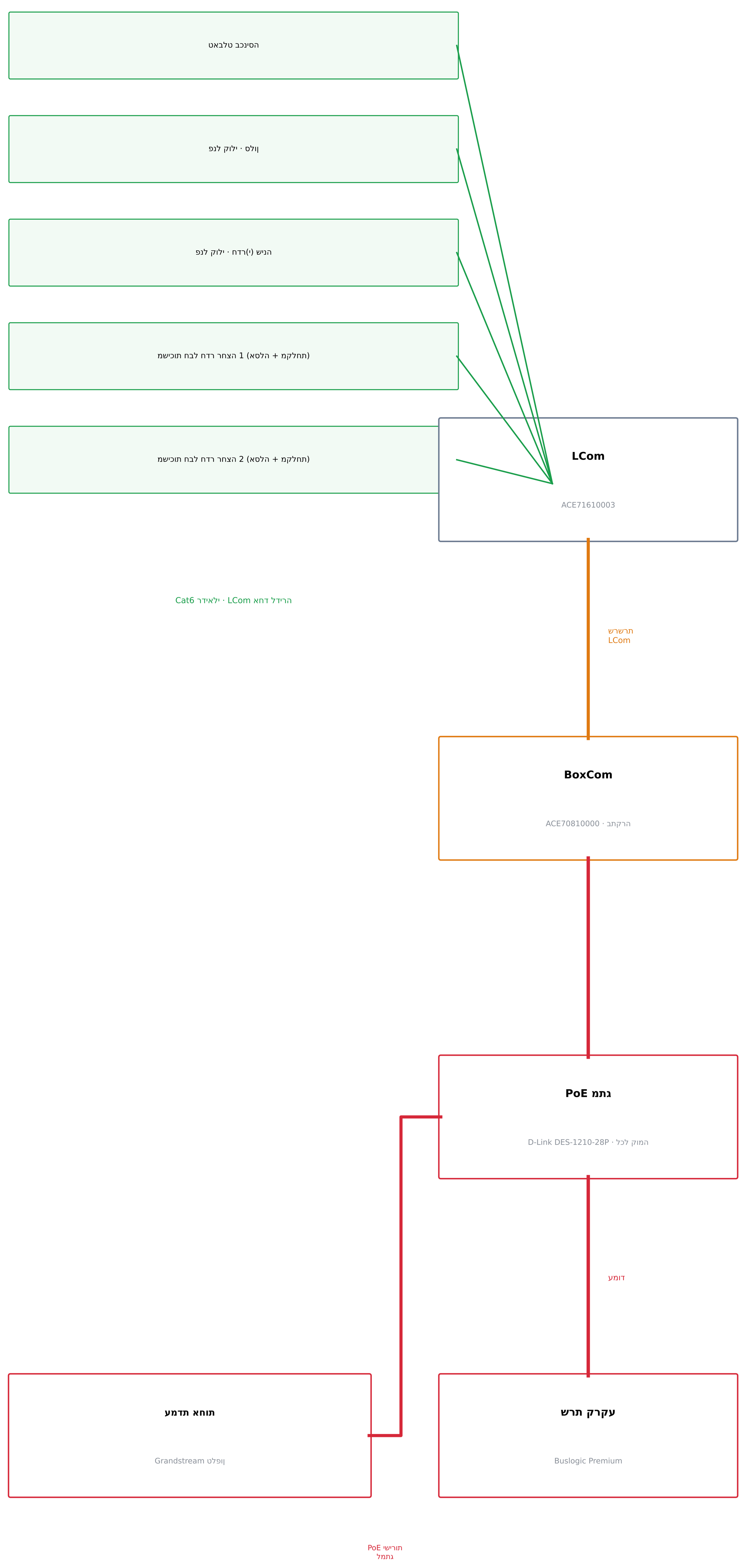

NOTES · תורעה

1. 8 תומוק תוהז םע 4 תוריד
(2 תוריד רדח הניש דחא ו-2 תוריד ינש ירדח הניש).
2. לכב המוק: BoxCom 2 הרקתב
.PoE-ה גתמ םע ןוראו
3. תרשרש x01 ← x04 :1 ← םיתוריש םיירוביצ.
.x02 ← x03 :2 תרשרש
4. המתגים מחוברים דרך העמוד
עד הארון הראשי בקרקע.
5. טלפון ה-Grandstream בעמדה מחובר
ישירות למתג ה-PoE ומציג
כל קריאה בצבע שלה.
.PoE 6. לכ המערכת
7. תמאל תויושאר תוינושאר:
לומ Advantecnia רתאבו.

גמגדלי ים התיכון · דיור מוגן

קריאת אחות – קרקע + 8 קומות · 32 דירות

Telab International :י"ע ןכוה   ACE BG · Advantecnia :תכרעמ

היגולופוטו יכנא םישרת

Riser diagram and topology

SCALE · הדימ הנק	DATE · ךיראת	REV	ןוילג
S/E	15/10/2026	B	08

סיסב: תוינכות לכירדאה L5 (זוג דסמ / Triplet) · םירטמב תודימ

טמרופ A1 · הרודהמ B – לע תוינכותה תיתימאה

רשימת חומרים – כל הבניין (קרקע + 8 קומות · 32 דירות · 10 שירותים ציבוריים)

קוד	תיאור	כמות	הערה
בדירות (32)			
TAB	טאבלט בכניסה (iPad / אנדרואיד) – קריאה ודיבור	**32**	1 לכל דירה
VOZ	ACE82182451 – פנל קריאה קולי עם לחצנים	**80**	סלון + כל חדר שינה
TI/TD	משיכת חבל – ACE40320303W (אסלה ומקלחת)	**128**	4 לכל דירה
LC	LCom – ACE71610003	**32**	1 לכל דירה
שירותים ציבוריים (10)			
T	ACE40320303W – משיכת חבל	**10**	8 קומות + 2 בקרקע
LP	ACE41020309 – מנורת מסדרון	**10**	מעל כל דלת
LC	LCom – ACE71610003	**9**	1 לכל קומה + 1 בקרקע
ארונות ומרכזייה			
BC	BoxCom – ACE70810000 (בתקרה)	**17**	2 לקומה + 1 בקרקע
SW	D-Link DES-1210-28P – מתג 24 יציאות PoE	**9**	1 לכל קומה + קרקע
GAB	ארון ריק 12U עם פאץ' פאנל (למתג)	**8**	1 לכל קומה
GAB-PB	ארון ראשי עם מודם UPS	**1**	קרקע
SRV	שרת Buslogic Premium (Advantcare) עם התקנה	**1**	קרקע
TEL	טלפון Grandstream אנדרואיד (PoE, צבע לפי סוג קריאה)	**1**	עמדת אחות
כבלים (+ 15% רזרבה)			
—	Cat6 רדיאלי בתוך הדירה (ירוק)	**1700 m**	183 מ' לקומה
—	Cat6 / Cat7 שרשרת LCom ← BoxCom (כתום)	**750 m**	80 מ' לקומה
—	Cat6A / Cat7 ארונות ועמוד (אדום)	**130 m**	כולל עמוד

NOTES · הערות

1. כמויות מחושבות מהמודל (קומה טיפוסית × 8 + קרקע).
2. אורכי כבל נמדדו על התוואי המשורטט, + 15%.
3. מחירים: לפי מחירון Advantecnia עדכני.
4. לאמת באתר לפני רכישה.

מגדלי ים התיכון · דיור מוגן

קריאת אחות – קרקע + 8 קומות · 32 דירות

מערכת: ACE BG · Advantecnia   הוכן ע"י: Telab International

רשימת חומרים

Bill of materials

SCALE · קנה מידה	DATE · תאריך	REV	גיליון
S/E	**15/10/2026**	**B**	**09**

בסיס: תוכנית אדריכלית L5 (מסד זוג / Triplet) · מידות במטרים

פורמט A1 · מהדורה B – על התוכנית המאושרת

תוריד 4 – תיסופיט המוק · א

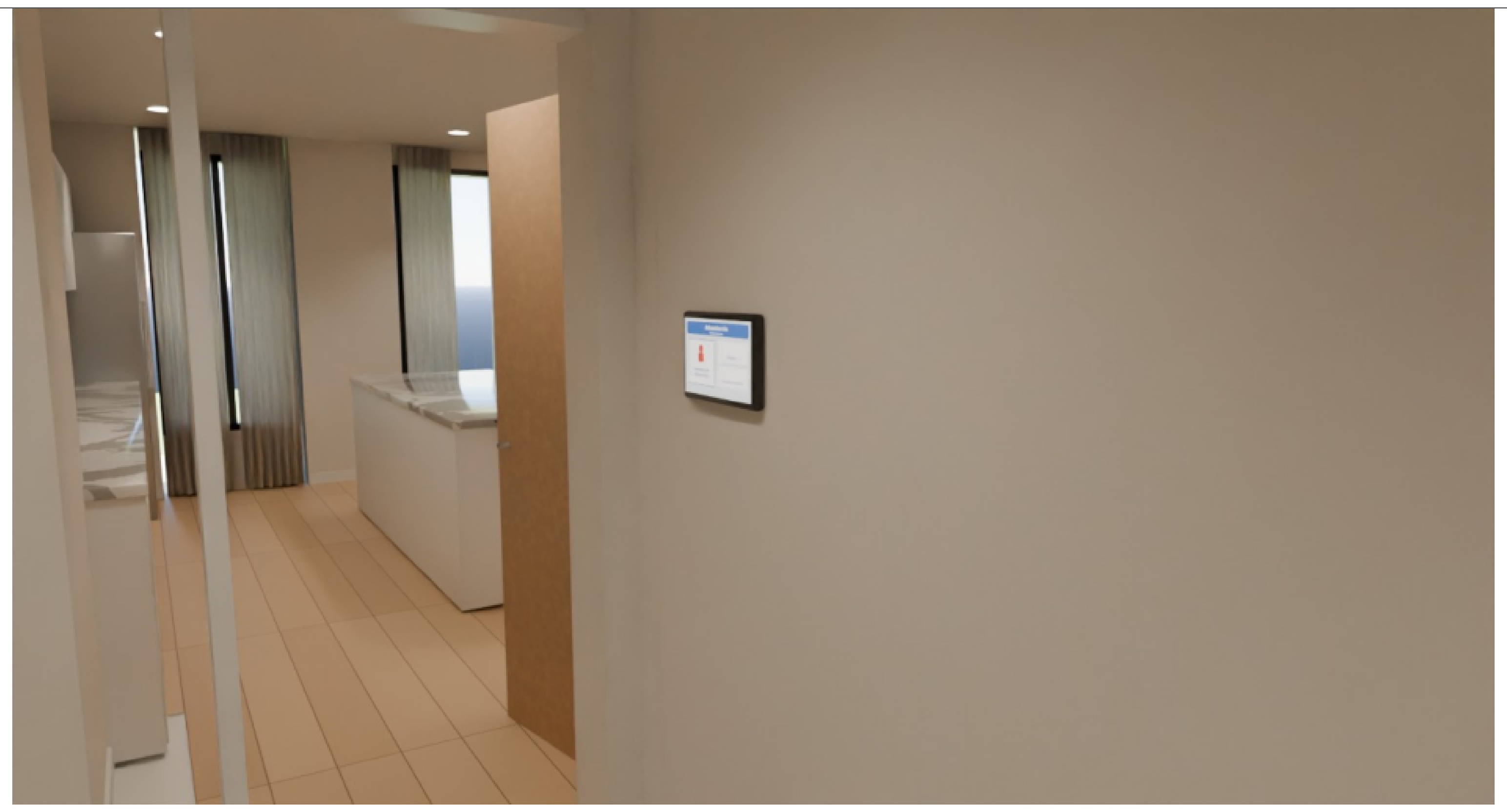

הסינכב טלבאט · ב

סגאו ילוק לנפ – הניש רדח · ג

תחלקמבו הלסאב לבח תוכישמ – הצחר רדח · ד

תוחא תדמע – עקרק · ה

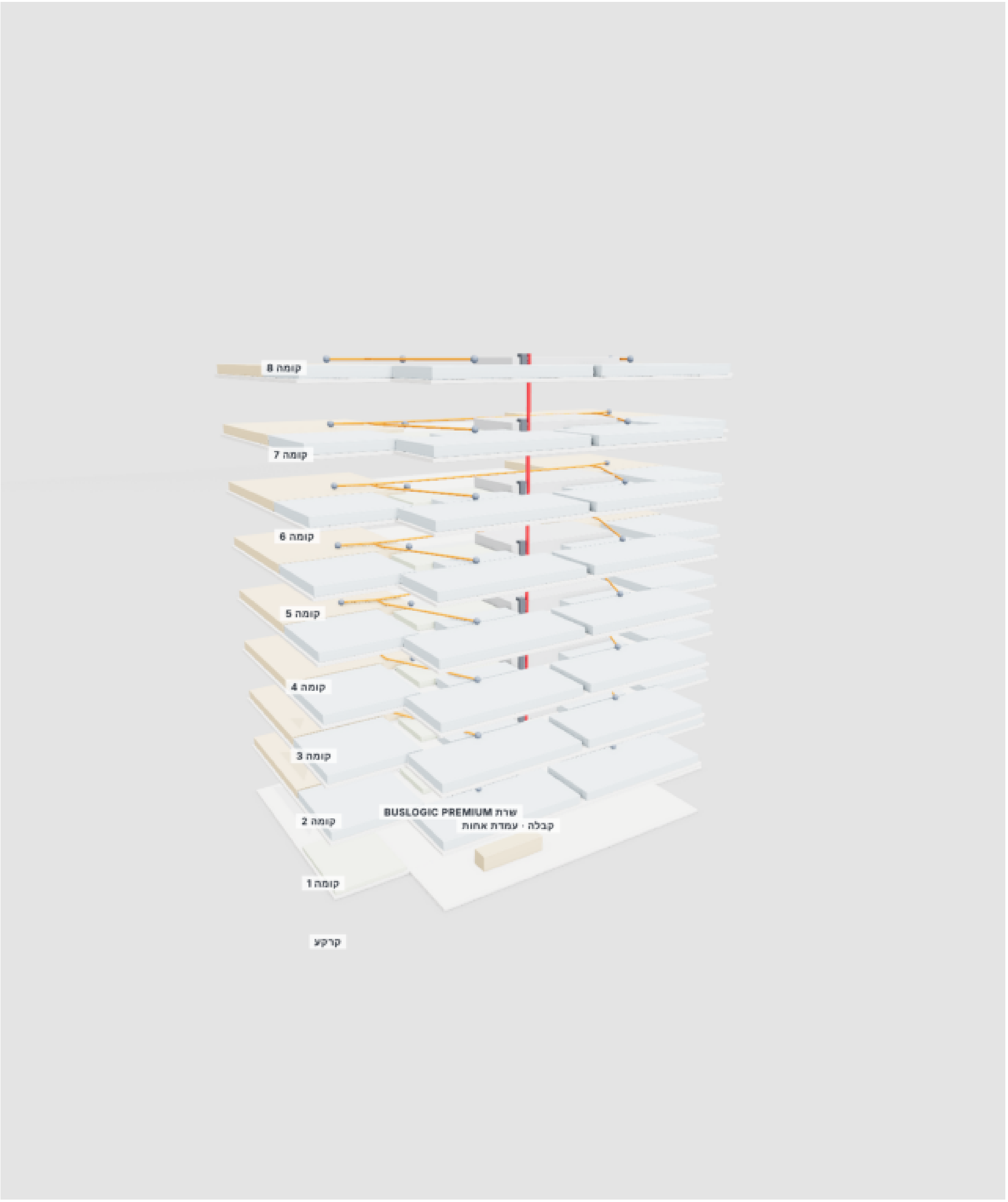

תומוק 8 + עקרק ויינב · ו

וגומ רויד · ןוכיתה םי ילדגמ

תוריד 32 · תומוק 8 + עקרק – תוחא תאירק

Telab International :הוכן ע"י   ACE BG · Advantecnia :תכרעמ

םיידממ-תלת םיטבמ

3D views

SCALE · הדימ הנק	DATE · ךיראת	REV	ןוילג
S/E	15/10/2026	B	10

סיסב: תונכות הדירהאל L5 (זוג דסמ / Triplet) · םירטמב תודימ

טמרופ A1 · הרודהמ B – לע התונכות תיתימאה

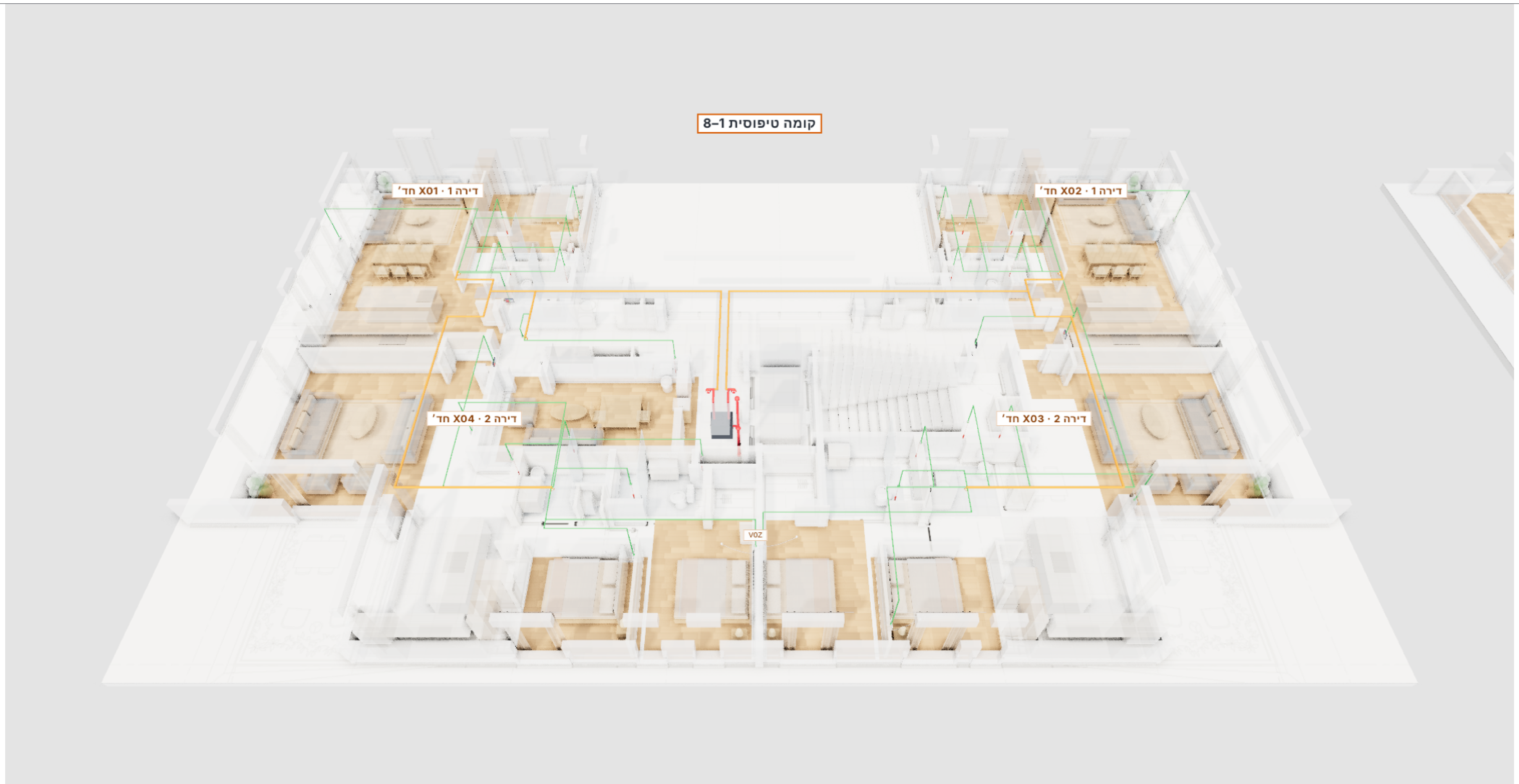

א · המוק תיסופיט – טוויח (ירוק רדיאלי · כתום שרשרת LCom · אדום רשת)

ב · הלבקו יבול – עקרק תמוק

ג · וולס – ינפל לוק עם מינצחל

COLOURS · COLORES · םיעבצ

Cat6 ילאידר: לכ התקן ← LCom לש הרידה
Cat6 radial: each device → apartment LCom · Cat6 ילאידר: לכ התקן ← LCom לש הרידה

Cat6 / Cat7 תרשרש: LCom ← LCom ← BoxCom הרקתב
Cat6 / Cat7 chain: LCom → LCom → BoxCom · Cat6 / Cat7 תרשרש: LCom ← LCom ← BoxCom

Cat6A / Cat7 תשר: BoxCom ← גתמ PoE ← דומע ← תרש עקרק
Cat6A / Cat7 network: BoxCom → switch → riser → GF server · Cat6A / Cat7 תשר: BoxCom ← גתמ ← דומע ← תרש

ןגומ רויד · ןוכיתה םי ילדגמ

קאירת אחות – עקרק + 8 תומוק · 32 תוריד

Telab International :ץעוי ןכוה"י   ACE BG · Advantecnia :תכרעמ

טוויח – םיידממ-תלת םיטבמ

3D views – wiring

SCALE · הדימ הנק	DATE · ךיראת	REV	ןוילג
S/E	**15/10/2026**	**B**	**11**

סיסב: תוניכת הארדירכל L5 (דסמ זוע / Triplet) · םירטמב תודימ

טמרופ A1 · הרודהמ B – לע התוכנית תיתימאה

א · סלון – פנל קריאה קולי

ב · חדר שינה – פנל קולי ואנס

ג · חדר רחצה – משיכת SOS

ד · חדר רחצה 2 – משיכה באסלה ובמקלחת

ה · חדר משותף – שירותים ציבוריים

ו · עמדת אחות – טלפון Grandstream

מגדלי ים התיכון · דיור מוגן

32 דירות · 8 קומות + קרקע – קריאת אחות

מערכת: Advantecnia · ACE BG   הוכן ע"י: Telab International

רינדורים פוטוריאליסטיים

Photorealistic renders

SCALE · קנה מידה	DATE · תאריך	REV	גיליון
S/E	15/10/2026	B	12

בסיס: תוכניות האדריכל L5 (מסד זוג / Triplet) · מידות במטרים

פורמט A1 · מהדורה B – על התוכנית האמיתית