# Операционные системы

## Установка ОС на виртуальную машину

Ли Алексей Борисович

2026-03-05

# Содержание (i)

Цели и задачи работы

Процесс выполнения лабораторной работы

Выводы по проделанной работе

# 1. Цели и задачи работы

# Цель лабораторной работы

Целью данной работы является приобретение практических навыков установки операционной системы на виртуальную машину, настройки минимально необходимых для дальнейшей работы сервисов

# 2. Процесс выполнения лабораторной работы

# Создаю виртуальную машину

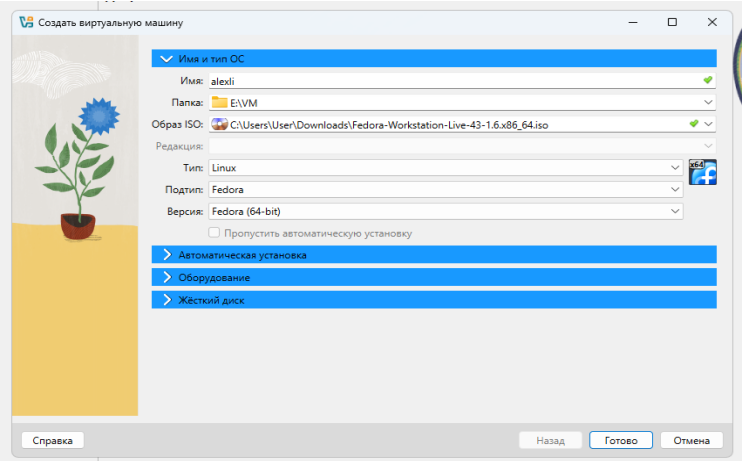


**Рисунок 1:** Создание новой виртуальной машины

# Задаю конфигурацию жёсткого диска

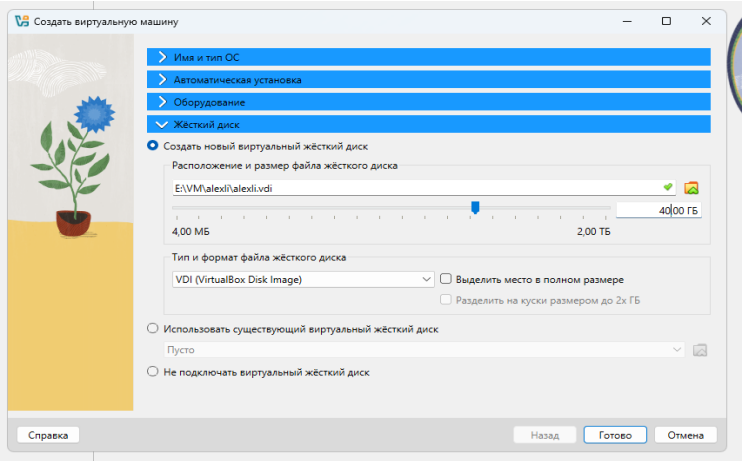


**Рисунок 2:** Конфигурация жёсткого диска

# Задаю конфигурацию жёсткого диска

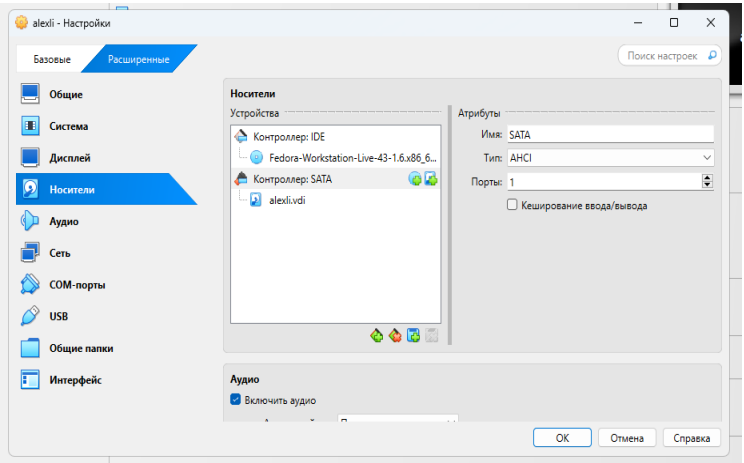


**Рисунок 3:** Конфигурация жёсткого диска

# Добавляю новый привод оптических дисков и выбираю образ

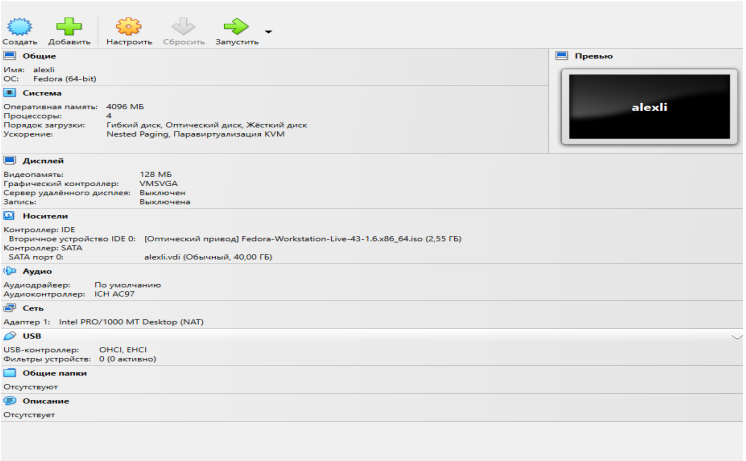


**Рисунок 4:** Конфигурация системы

# Установка языка

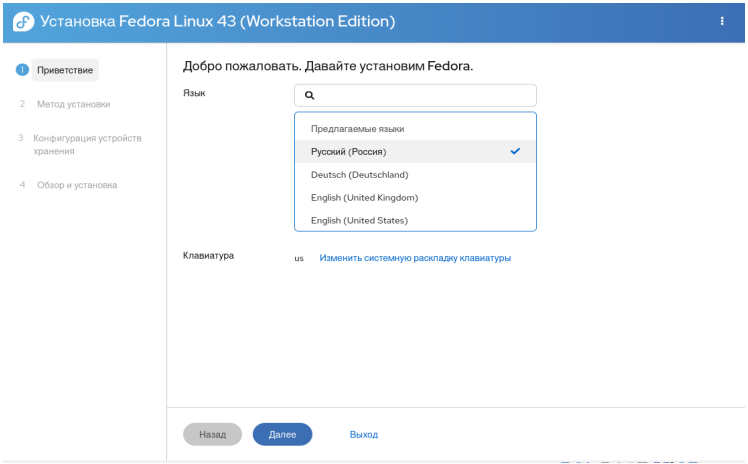


**Рисунок 5:** Установка языка

# Параметры установки

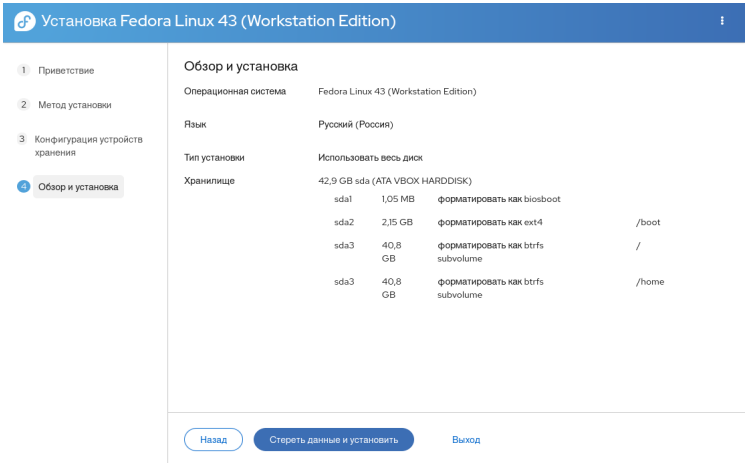


**Рисунок 6:** Параметры установки

# Установка

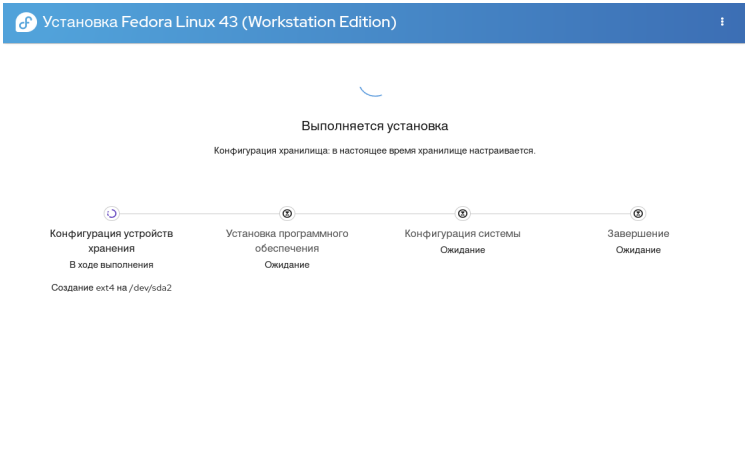


**Рисунок 7:** Установка

# Создание пользователя

**Рисунок 8:** Создание пользователя

# Рабочая система

```
root@vbox:/home/alexli#
root@vbox:/home/alexli# dmesg | grep 'Linux ver'
[    0.000000] Linux version 6.17.1-300.fc43.x86_64 (mockbuild@5381c258a4b343648
9a448ea66bda8ce) (gcc (GCC) 15.2.1 20250924 (Red Hat 15.2.1-2), GNU ld version 2
.45-1.fc43) #1 SMP PREEMPT_DYNAMIC Mon Oct  6 15:37:21 UTC 2025
root@vbox:/home/alexli# dmesg | grep Mem
[    0.000000] DMI: Memory slots populated: 0/0
[    0.209470] Memory: 3941112K/4193848K available (22017K kernel code, 4533K rw
data, 17980K rodata, 5116K init, 6152K bss, 246048K reserved, 0K cma-reserved)
[    0.209570] x86/mm: Memory block size: 128MB
[    1.251742] systemd[1]: memstrack.service - Memstrack Anylazing Service was s
kipped because no trigger condition checks were met.
root@vbox:/home/alexli# dmesg | grep Hyper
[    0.000000] Hypervisor detected: KVM
root@vbox:/home/alexli#
```

**Рисунок 9:** Команда dmesg

# Рабочая система

```
root@vbox:/home/alexli#
root@vbox:/home/alexli# df
Файловая система 1К-блоков Использовано Доступно Использовано% Смонтировано в
/dev/sda3         39842816      3575096 36070040           10% /
devtmpfs           1973900            0  1973900            0% /dev
tmpfs              1997940           96  1997844            1% /dev/shm
tmpfs               799176         4232   794944            1% /run
tmpfs                 1024            0     1024            0% /run/credentials/
systemd-journald.service
tmpfs              1997940            8  1997932            1% /tmp
/dev/sda3         39842816      3575096 36070040           10% /home
/dev/sda2          1992552       381988  1489324           21% /boot
tmpfs                 1024            0     1024            0% /run/credentials/
systemd-resolved.service
tmpfs               399588           64   399524            1% /run/user/60578
tmpfs               399588          160   399428            1% /run/user/1000
tmpfs               399588           48   399540            1% /run/user/0
root@vbox:/home/alexli#
```

**Рисунок 10:** Команда dmesg

# 3. Выводы по проделанной работе

# Вывод

Мы приобрели практические навыки установки операционной системы на виртуальную машину, настройки минимально необходимых для дальнейшей работы сервисов.