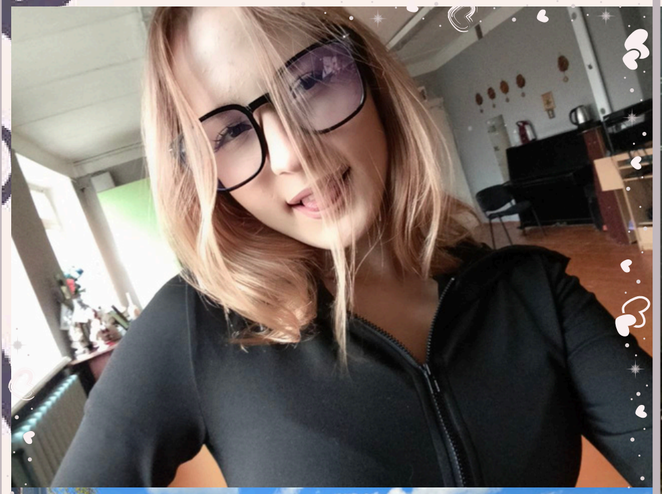

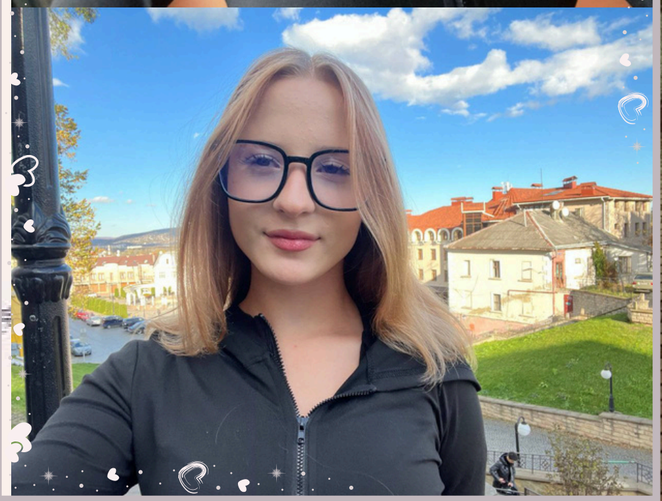

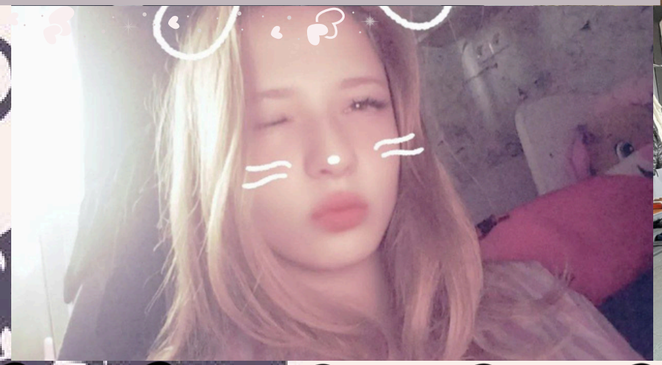

10 причин почему ты идеальна

1. Ты не просто красивая, ты.. из тех кого запоминают даже с закрытыми глазами
2. В мире нету человека с которым так же интересно общаться)
3. С тобой опсано.. начинаешь привязыватся через разговоры
4. Ты не просто мишлая, ты уютная
5. Мне моментами завидуют из-за тебя
6. Ты = стиль и идеальное сочетание всего
7. Голос... он... завораживает как наркотик... и я хочу его всегда
8. Я в жизни не передам словами сколько в моей голове занимаешь ты.. всё время и за ним.. только.. ты
9. Мужик не должен посадить дерево.. он должен найти себе ту самую одну прекрасную... ту с которой вы созданы друг для друга..
10. Солнышко.. зайка.. любимая..

я нашёл