Katalog BPS : 940102.81

TABEL INPUT - OUTPUT PROVINSI MALUKU 2007

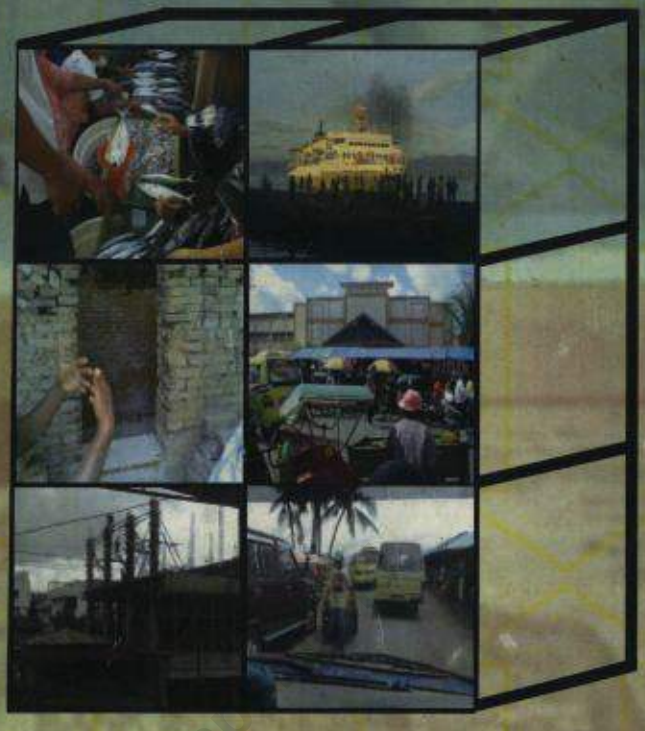

KERJA SAMA BPS PROVINSI MALUKU
DAN
BAPPEDA PROVINSI MALUKU

BADAN PUSAT STATISTIK PROVINSI MALUKU

https://maluku.bps.go.id

Katalog BPS : 940102.81

TABEL INPUT - OUTPUT PROVINSI MALUKU 2007

KERJA SAMA BPS PROVINSI MALUKU
DAN
BAPPEDA PROVINSI MALUKU

BADAN PUSAT STATISTIK PROVINSI MALUKU

TABEL INPUT OUTPUT PROVINSI MALUKU 2007

ISBN: 979 483 474 2
Nomor Publikasi / *Publication number*: 081550.0808
Katalog BPS / *BPS Catalog:* 940102.81

Ukuran Buku / Book Size: 28 x 21 cm
Jumlah halaman / *Total Pages:* 125
Naskah / *Manuscript:*
Bidang Neraca Wilayah Dan Analisis Statistik

Gambar Kulit / *Cover Design*:
Bidang Neraca Wilayah Dan Analisis Statistik

Diterbitkan oleh/*Published by*:
BADAN PUSAT STATISTIK PROVINSI MALUKU

Dicetak oleh/*Printed by*:
CV. AMAN JAYA - AMBON

Boleh Dikutip dengan menyebut sumbernya /
May be cited with reference to the source

https://maluku.bps.go.id

PEMERINTAH PROVINSI MALUKU
BADAN PERENCANAAN PEMBANGUNAN DAERAH

SAMBUTAN

Kami menyambut dengan gembira penerbitan Buku Publikasi "Tabel Input-Output Provinsi Maluku 2007" yang merupakan hasil kerjasama antara Bappeda Provinsi Maluku dengan Badan Pusat Statistik Provinsi Maluku.

Munculnya publikasi ini begitu strategis karena hampir bersamaan dengan berakhirnya pemerintahan Gubernur Maluku periode 2003 – 2008, sehingga dapat dikatakan apa yang tersaji merupakan "produk" selama periode tersebut.

Karena itu cukup beralasan jika hasil capaian pembangunan yang tersaji dapat menjadi acuan penajaman kebijakan pembangunan khususnya perencaan untuk memasuki tahun pembangunan 2008 – 2013 yang sudah pasti tantangannya sangat berat.

Kami ucapkan terima kasih kepada Badan Pusat Statistik Provinsi Maluku yang telah bersunguh-sungguh menyusun publikasi ini, dengan harapan kiranya pada tahun-tahun yang akan datang bisa lebih disempurnakan lagi sehingga dapat dimanfaatkan secara maksimal oleh para pengguna data ini.

AMBON, NOVEMBER 2008
KEPALA BAPPEDA PROVINSI MALUKU

dr. RISTIANTO SUGIYONO, MM.
Pembina Utama Madya
NIP : 140 117 576.

https://maluku.bps.go.id

KATA PENGANTAR

Salah satu tugas dari Badan Pusat Statistik (BPS) adalah menyajikan data yang aktual, lengkap dan terpadu. Penyajian Tabel Input Output (I-O) Provinsi Maluku tahun 2007 ini merupakan sajian statistik yang lengkap tentang perekonomian Provinsi Maluku secara makro. Publikasi Tabel I-O tahun 2007 ini merupakan kelanjutan kegiatan publikasi Tabel I-O sebelumnya, yaitu dari tahun 1991, 2004 dan 2007. Penyusunan Tabel I-O bermanfaat sebagai bahan untuk analisis, evaluasi dan proyeksi perekonomian dalam perencanaan pembangunan jangka pendek dan menengah. Dari Tabel I-O juga dapat dijadikan masukan untuk pengembangan dan penyempurnaan sistem klasifikasi sektor, ruang lingkup, definisi dan metode estimasi dalam pengadaan data dasar perekonomian.

Pada publikasi Tabel Input Output Provinsi Maluku 2007 memuat beberapa analisis yang dilakukan secara ringkas dengan maksud agar diperoleh gambaran ringkas tentang pemanfaatan publikasi ini.

Kepada semua pihak yang telah membantu dan berpartisipasi dalam proses penyusunan buku ini diucapkan terimakasih. Saran dan kritik untuk penyempurnaan publikasi ini sangat kami hargai dan semoga bermanfaat bagi para pemakai.

https://maluku.bps.go.id

Ambon, November 2008
KEPALA BADAN PUSAT STATISTIK
PROVINSI MALUKU,

J. B. KRISTIANTO, MA, MSc.
NIP. 340005953

DAFTAR ISI

KATA PENGANTAR ii
DAFTAR ISI iii
DAFTAR TABEL iv
LAMPIRAN vi

BAB I. PENDAHULUAN
1.1. Pengertian Dasar 1
1.2. Maksud dan Tujuan 4
1.3. Sistematika Penulisan Laporan 4

BAB II. PENGERTIAN DAN KONSEP DASAR
2.1. Pengertian Tabel Input-Output 6
2.2. Kerangka Dasar Model Input-Output 8
2.3. Konsep dan Definisi 14

BAB III. JENIS-JENIS TABEL YANG DISAJIKAN
3.1. Transaksi Total Atas Dasar Harga Pembeli 18
3.2. Transaksi Total Atas Dasar Harga Produsen 20
3.3. Transaksi Domestik Atas Dasar Harga Produsen 20
3.4. Koefisien Input Transaksi Total Atas Dasar Harga Pembeli 21
3.5. Koefisien Input Transaksi Total Atas Dasar Harga Produsen ... 21
3.6. Koefisien Input Transaksi Domestik Atas Dasar Harga Produsen (A^d) 22
3.7. Matriks Kebalikan $(I-A^d)^{-1}$ Atas Dasar Harga Produsen 22

BAB IV. METODOLOGI
4.1. Metode Penyusunan Tabel Input-Output 23
4.2. Metode Analisis 25

BAB V. TINJAUAN PEREKONOMIAN PROVINSI MALUKU 2007
5.1. Analisis Deskriptif 38

https://maluku.bps.go.id

5.2. Analisis Pengganda 49
5.3. Analisis Keterkaitan Antar Sektor 53
5.4. Analisis Dampak 58

BAB VI. KESIMPULAN DAN IMPLIKASI KEBIJAKAN

6.1. Kesimpulan 63
6.2. Implikasi Kebijakan 65

LAMPIRAN TABEL-TABEL 66

https://maluku.bps.go.id

DAFTAR TABEL

Tabel 1. Struktur Permintaan dan Penawaran Menurut Sektor Ekonomi Provinsi Maluku 2007 (Juta Rupiah) 41

Tabel 2. Struktur Permintaan dan Penawaran Menurut Sektor Ekonomi Provinsi Maluku 2007 (Persen) 42

Tabel 3. Sepuluh Sektor Terbesar Menurut Peringkat Output Provinsi Maluku 2007 44

Tabel 4. Sepuluh Sektor Terbesar Menurut Peringkat Nilai Tambah Bruto Provinsi Maluku 2007 45

Tabel 5. Komposisi Nilai Tambah Bruto Menurut Komponen Pendapatan (juta rupiah) 47

Tabel 6. Komposisi Nilai Tambah Bruto Menurut Komponen Pengeluaran (juta rupiah) 48

Tabel 7. Sepuluh Pengganda Output Terbesar Menurut Sektor Ekonomi Provinsi Maluku 2007 50

Tabel 8. Sepuluh sektor Pengganda Pendapatan Terbesar menurut Sektor Ekonomi Provinsi Maluku 2007 51

Tabel 9. Sepuluh Sektor Pengganda Tenaga Kerja Terbesar Menurut Sektor Ekonomi Provinsi Maluku 2007 52

Tabel 10. Kaitan ke belakang dan penyebaran ke belakang 55

Tabel 11. Kaitan ke depan dan penyebaran ke depan 57

Tabel 12. Dampak Permintaan Akhir Terhadap Pembentukan Output Menurut sektor ekonomi (Juta Rupiah) 59

Tabel 13. Kontribusi Permintaan Akhir Terhadap Pembentukan Output Menurut sektor ekonomi (persen) 59

Tabel 14. Dampak Permintaan Akhir Terhadap Pembentukan Pendapatan Menurut Sektor Ekonomi (Juta Rupiah) 60

Tabel 15. Persentase Permintaan Akhir Terhadap Pembentukan Pendapatan Menurut Sektor Ekonomi (persen) 61

Tabel 16. Tenaga Kerja yang Dipengaruhi oleh Komponen Permintaan Akhir Menurut Sektor Ekonomi (orang) 61

Tabel 17. Persentase Tenaga Kerja yang Dipengaruhi oleh Komponen Permintaan Akhir Menurut Sektor Ekonomi (%) 62

DAFTAR GAMBAR

Gambar 1. Kerangka dasar model input output 8

Gambar 2. Ilustrasi Tabel Input-Output (3 sektor) 11

Gambar 3. Diagram alir proses penyusunan tabel input-output Provinsi Maluku 2007 24

Gambar 4. Rumus Perhitungan Pengganda Menurut Jenis Pengganda dan Tipe Dampak 28

https://maluku.bps.go.id

DAFTAR GRAFIK

Grafik 1. Struktur PDRB Menurut Sektor Ekonomi (persen) 46

Grafik 2. Struktur NTB menurut Menurut Komponen pendapatan komponen pendapatan (juta rupiah) Provinsi Maluku 2007 ... 47

Grafik 3. Struktur NTB menurut Menurut Komponen Pengeluaran Komponen Pengeluaran (persen) 48

https://maluku.bps.go.id

LAMPIRAN TABEL-TABEL

Tabel 1. Tabel Input Output Provinsi Maluku 2007, Transaksi Total Atas Dasar Harga Pembeli 66

Tabel 2. Tabel Input Output Provinsi Maluku 2007, Transaksi Total Atas Dasar Harga Produsen 73

Tabel 3. Tabel Input Output Provinsi Maluku 2007, Transaksi Domestik Atas Dasar Harga Produsen..... 80

Tabel 4. Tabel Input-Output Maluku 2007, Koefisien Input Transaksi Total Atas Dasar Harga Pembeli 87

Tabel 5. Tabel Input-Output Provinsi Maluku 2007, Koefisien Input Transaksi Total Atas Dasar Harga Produsen 94

Tabel 6. Tabel Input-Output Provinsi Maluku 2007, Koefisien Input Transaksi Domestik Atas Dasar Harga Produsen 101

Tabel 7. Tabel Input-Output Provinsi Maluku 2007, Matriks Kebalikan $(I-A^d)^{-1}$ Atas Dasar Harga Produsen..... 108

https://maluku.bps.go.id

BAB I. PENDAHULUAN

1.1. Latar Belakang

Pembangunan dapat diartikan sebagai suatu proses perubahan menuju arah kehidupan yang lebih baik melalui upaya-upaya yang terencana, sehingga perubahan tersebut dapat tercapai. Upaya-upaya tersebut dapat diartikan sebagai kemampuan untuk melihat berbagai potensi, kendala serta prespektif pada masa yang akan datang, sehingga strategi dan arah pembangunan dapat dicanangkan dengan lebih baik melalui program-program pembangunan yang terpadu dan terencana.

Proses pembangunan yang baik dan benar paling tidak pada tahap awal membutuhkan perencanaan yang baik dan benar pula. Dengan konsekuensi tersebut maka proses pembangunan di daerah memerlukan masukan-masukan dan produk-produk perencanaan yang memadai untuk mampu menerjemahkan skenario pembangunan daerah secara optimal dalam serangkaian program/proyek/kegiatan pembangunan yang secara langsung ataupun tidak langsung memberikan dampak positif terhadap kinerja sosial ekonomi suatu daerah.

Dengan diundangkannya UU Nomor 22 tahun 1999 tentang Pemerintahan Daerah, UU Nomor 25 tahun 1999 dan UU Nomor 33 tahun 2004 tentang Perimbangan Keuangan Antara Pemerintah Pusat dan Pemerintah Daerah, maka kewenangan daerah untuk melaksanakan program-program pembangunan di daerahnya semakin luas. Pemerintah daerah akan bertanggung jawab secara lebih penuh terhadap kebijakan-kebijakan dasar yang diperlukan bagi pembangunan daerah. Namun pembangunan ekonomi daerah bukanlah monopoli dan tanggung jawab pemerintah daerah.

https://maluku.bps.go.id

Pembangunan ekonomi daerah melibatkan multisektor dan pelaku pembangunan, sehingga diperlukan kerjasama dan koordinasi di antara semua pihak yang berkepentingan.

Konsep keterpaduan program pembangunan ekonomi menjadi semakin penting dalam era Pembangunan Jangka Panjang. Secara ideal, output dari suatu program pembangunan bisa menjadi input bagi program pembangunan lainnya. Program pembangunan yang bersifat "ego-sektor" semakin tidak populer karena diyakini akan merugikan kepentingan pembangunan secara keseluruhan.

Dalam perekonomian yang lebih luas, hubungan antar kegiatan ekonomi juga menunjukkan keterkaitan yang semakin kuat dan dinamis. Jenis-jenis kegiatan baru bermunculan untuk mengisi kekosongan mata rantai kegiatan yang semakin panjang dan kait mengait. Kemajuan di suatu sektor tidak mungkin dapat dicapai tanpa dukungan sektor-sektor lain. Begitu juga sebaliknya, hilangnya kegiatan suatu sektor akan berdampak terhadap kegiatan sektor lain.

https://maluku.bps.go.id

Salah satu jenis informasi yang dapat digunakan untuk melakukan penyusunan perencanaan yang secara komprehensif mencakup seluruh sektor dalam perekonomian dan merekam hubungan antar-kegiatan ekonomi (*inter-industry relationship*) adalah seperti yang disajikan dalam suatu tabel input-output. Bahkan menurut Todaro, tabel input-output merupakan sarana terbaik untuk menyajikan informasi penting dalam menyusun perencanaan ekonomi. Pendapat senada juga dikemukakan oleh Glasson yang mengatakan bahwa tabel input-output merupakan salah satu metode yang paling luas diterima untuk mendeskripsikan struktur sektoral suatu perekonomian dan memprediksikan perubahan-perubahan dari struktur tersebut.

Gagasan untuk menyusun informasi sejenis tabel input-output sebenarnya telah muncul pada tahun 1758, yaitu dengan munculnya *Tableau Economique* yang disusun oleh Quesnay (Todaro, hal. 16). Namun demikian tabel input-output seperti dalam bentuknya yang sekarang baru muncul setelah hampir dua abad kemudian. Pada tahun 1930-an Wassily Leontief menyusun tabel input-output untuk Amerika, dan sejak itu tabel input-output berkembang pesat sebagai sarana ilmu ekonomi terapan yang populer untuk melakukan analisis keterkaitan antar industri dalam suatu perekonomian.

Secara umum ada tiga kelompok analisis yang dapat dilakukan dengan model input-output, yaitu analisis deskriptif, analisis pengganda dan analisis dampak. Analisis deskriptif antara lain berupa analisis terhadap struktur input dari setiap sektor ekonomi dan analisis penggunaan output suatu sektor oleh sektor-sektor lain dalam perekonomian. Sedangkan analisis pengganda dimanfaatkan untuk memperkirakan kemampuan suatu sektor ekonomi dalam melipatgandakan berbagai variabel ekonomi makro seperti pendapatan rumahtangga dan penyerapan tenaga kerja sebagai akibat dari permintaan akhir terhadap output sektor tersebut. Sementara dalam analisis dampak dilakukan perkiraan terhadap berbagai besaran ekonomi (misalnya nilai tambah, output, dan sebagainya) sebagai akibat dari suatu tingkat permintaan akhir tertentu.

Dengan latar belakang seperti diuraikan di atas, serta semakin dirasakan perlunya suatu kerangka dasar yang dapat digunakan untuk berbagai perencanaan maupun analisis, maka BPS Provinsi Maluku bekerjasama dengan BAPPEDA Provinsi Maluku melakukan Penyusunan Tabel Input-Output Provinsi Maluku 2007.

1.2. Maksud dan Tujuan

Maksud dan tujuan penyusunan Tabel Input-Output Provinsi Maluku 2007 adalah untuk:

a. Menyediakan informasi yang lengkap dan menyeluruh tentang struktur penggunaan barang dan jasa pada masing-masing sektor serta pola distribusi produksi yang dihasilkan di Provinsi Maluku.

b. Melihat keterkaitan/hubungan dan penyebaran antar sektor dalam perekonomian Provinsi Maluku, sehingga dapat disusun prioritas sektor perekonomian untuk mencapai tujuan pembangunan.

c. Sebagai kerangka/model untuk studi-studi kuantitatif, seperti analisis dampak permintaan akhir (konsumsi rumah tangga, konsumsi pemerintah, pembentukan modal dan ekspor) terhadap penciptaan output dan nilai tambah sektoral serta tenaga kerja, proyeksi ekonomi; serta studi-studi yang bersifat khusus lainnya.

d. Sebagai dasar di dalam melakukan pengecekan dan evaluasi terhadap konsistensi data sektoral antar berbagai sumber, sehingga berguna untuk perbaikan dan penyempurnaan data dasar dalam penyusunan pendapatan regional Provinsi Maluku.

1.3. Sistematika Penulisan Laporan

Laporan akhir penyusunan Tabel Input-Output Provinsi Maluku 2007 dibuat dengan sistematika sebagai berikut :

Bab I Memuat latar belakang diperlukannya Tabel I-O Provinsi Maluku 2007, maksud dan tujuan penyusunan Tabel I-O, dan sistematika

https://maluku.bps.go.id

penulisan laporan.

Bab II Memuat pengertian tabel input-output, Kerangka Dasar Tabel Input-Output, asumsi dan keterbatasan, konsep dan definisi.

Bab III Berisi penjelasan ringkas mengenai berbagai jenis tabel I-O yang dihasilkan dan cara pemanfaatannya.

Bab IV Menguraikan metode dan teknik penyusunan Tabel I-O Provinsi Maluku, tatacara klasifikasi sektor untuk kebutuhan penyusunan Tabel I-O, dan metode analisis Tabel I-O.

Bab V Menguraikan tentang tinjauan perekonomian Provinsi Maluku Tahun 2007, yang antara lain berisi tentang struktur penawaran dan permintaan, struktur output, nilai tambah, permintaan akhir, analisis pengganda, analisis keterkaitan antar sektor dan dampak permintaan akhir terhadap output, pendapatan dan tenaga kerja.

https://maluku.bps.go.id

BAB II. PENGERTIAN DAN KONSEP DASAR

2.1. Pengertian Tabel Input-Output

Tabel Input-Output (I-O) adalah suatu sistem informasi statistik yang disusun dalam bentuk matriks yang menggambarkan transaksi barang dan jasa antar sektor-sektor ekonomi dalam suatu kurun waktu tertentu. Aspek yang ingin ditonjolkan oleh Tabel I-O adalah bahwa setiap sektor mempunyai keterkaitan/ketergantungan dengan sektor lain. Seberapa besar ketergantungan suatu sektor ditentukan oleh besarnya input yang digunakan dalam proses produksinya. Dengan kata lain sasaran pengembangan suatu sektor tidak akan tercapai tanpa dukungan input yang memadai dari sektor lain. Oleh karena itu perencanaan suatu sektor harus memperhatikan prospek pengembangan sektor-sektor terkait secara terintegrasi.

Tabel I-O sebagai suatu sistem penyajian data dikembangkan pertama kali oleh Profesor Wassily Leontif pada tahun 1930-an. Leontif(1985) mengemukakan bahwa analisis input-output merupakan suatu metode yang secara sistematis mengukur hubungan timbal balik antar sektor dalam sistem ekonomi yang kompleks, Analisis Leontif didasarkan pada keseimbangan hubungan antar sektor di dalam suatu wilayah.

Konsep dasar dari model I-O Leontif adalah : (1) Struktur perekonomian tersusun dari berbagai sektor industri yang satu sama lain berinteraksi melalui transaksi jual beli; (2) output suatu sektor dijual kepada sektor lainnya untuk memenuhi permintaan akhir rumahtangga, pemerintah, pembentukan modal, dan ekspor; (3) input suatu sektor dibeli dari sektor-sektor lainnya, rumahtangga dalam bentuk jasa dan tenaga kerja, pemerintah dalam bentuk pajak tak langsung, penyusutan, surplus usaha dan impor; (4) hubungan

input-output bersifat linier; (5) dalam kurun waktu analisia (biasanya satu tahun) total input sama dengan total output; (6) suatu sektor terdiri dari satu atau beberapa perusahaan.

Analisis yang menggunakan tabel I-O harus memenuhi tiga asumsi dasar sebagai berikut : (1) asumsi homogenitas, artinya bahwa suatu komoditi hanya dihasilkan secara tunggal oleh suatu sektor dengan susunan yang tunggal dan tidak ada substitusi output di antara berbagai sektor, (2) asumsi linieritas, dimana fungsi produksi bersifat linier dan homogen, artinya perubahan suatu tingkat output selalu didahului oleh perubahan pemakaian input secara proporsional, dan (3) asumsi aditivitas, dimana efek total dari pelaksanaan produksi diberbagai sektor dihasilkan oleh masing-masing sektor secara terpisah. Asumsi-asumsi ini menunjukkan bahwa semua pengaruh di luar sistem input-output diabaikan.

Tabel I-O sebagai model kuantitatif memiliki beberapa keterbatasan di antaranya adalah penggunaan teknologi oleh sektor-sektor ekonomi dalam proses produksi dianggap konstan. Dengan demikian perubahan kuantitas dan harga input akan selalu sebanding dengan perubahan kuantitas dan harga output. Hal ini disebabkan karena pada tabel I-0 koefisien input atau koefisien teknis diasumsikan tetap selama periode analisis atau proyeksi.

2.2. Kerangka Dasar Model Input-Output

Hubungan antara susunan input dan distribusi output merupakan teori dasar yang melandasi model I-O. Secara sederhana, model I-O menyajikan informasi tentang transaksi barang dan jasa serta saling keterkaitan antar-satuan kegiatan ekonomi untuk suatu waktu tertentu yang disajikan dalam bentuk tabel. Isian sepanjang baris menunjukkan alokasi output dan isian menurut kolom menunjukkan pemakaian input dalam proses produksi .

Untuk memberikan gambaran tentang Tabel Input Output, berikut diberikan suatu ilustrasi tabel input output dengan menyederhanakan suatu sistem ekonomi.

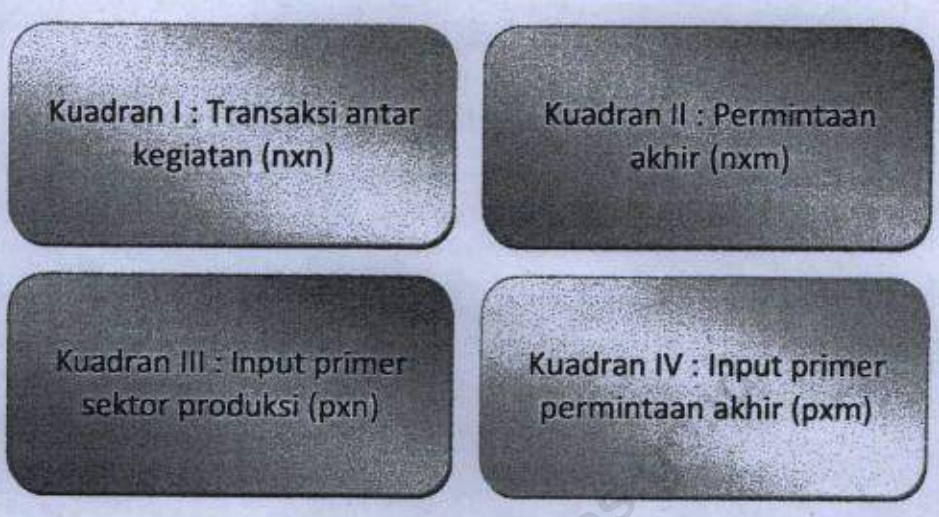

Gambar 1. Kerangka dasar model input output

Kerangka dasar model I-O terdiri atas tiga kuadran seperti disajikan pada Gambar 1.

Kuadran pertama menunjukkan arus barang dan jasa yang dihasilkan dan digunakan oleh sektor-sektor dalam suatu perekonomian. Kuadran ini menunjukkan distribusi penggunaan barang dan jasa untuk suatu proses produksi sehingga disebut juga sebagai transaksi antara (*intermediate transaction*). Dari kuadran ini juga dapat disusun matriks koefisien input yang merupakan dasar analisis keterkaitan *(linkages),* yaitu perbandingan antara penggunaan input antara dan nilai output dari sektor yang bersangkutan. Keterkaitan ini penting untuk melihat perubahan output suatu sektor terhadap pendapatan, ketenagakerjaan dan output sektor-sektor lainnya.

Kuadran kedua menunjukkan permintaan akhir (*final demand*), yaitu penggunaan barang dan jasa bukan untuk proses produksi yang biasanya

terdiri atas konsumsi rumah tangga, pengeluaran pemerintah, persediaan (*stock*), investasi dan ekspor.

Kuadran ketiga memperlihatkan input primer (*primary input*) sektor-sektor produksi, yaitu semua balas jasa faktor produksi yang biasanya meliputi upah dan gaji, surplus usaha, penyusutan dan pajak tidak langsung.

Kuadran keempat memperlihatkan input primer yang langsung didistribusikan ke sektor-sektor permintaan akhir. Dalam penyusunan Tabel Input-Output, kuadran ini diabaikan karena bukan tujuan pokok. Uraian rinci mengenai kuadran empat dibahas lebih lanjut dalam Sistem Neraca Sosial Ekonomi (SNSE) atau dikenal dengan sebutan data *Social Accounting Matrix* (SAM).

Tiap kuadran dinyatakan dalam bentuk matriks, masing-masing dengan dimensi seperti tertera pada Gambar 1. Bentuk seluruh matriks ini menunjukkan kerangka model I-O yang berisi uraian statistik mengenai transaksi barang dan jasa antar berbagai kegiatan ekonomi dalam suatu periode tertentu. Kumpulan sektor produksi pada kuadran pertama, yang berisi kelompok produsen, memanfaatkan berbagai sumberdaya dalam menghasilkan barang dan jasa yang secara makro disebut sebagai sistem produksi. Sektor di dalam sistem produksi ini dinamakan sektor endogen. Sedangkan sektor di luar sistem produksi, yaitu yang berada di kuadran kedua, ketiga dan keempat dinamakan sektor eksogen. Dengan demikian, dapat dilihat secara jelas bahwa model I-O membedakan dengan tegas sektor endogen dengan sektor eksogen. Output, selain digunakan dalam sistem produksi dalam bentuk permintaan antara, juga digunakan di luar sistem produksi dalam bentuk permintaan akhir. Input yang digunakan dalam sistem produksi ada yang berasal dari dalam sistem produksi berupa input antara dan juga ada yang berasal dari luar sistem produksi yang disebut input primer.

https://maluku.bps.go.id

Angka-angka di dalam Tabel I-O menunjukkan hubungan dagang antar sektor yang berada dalam perekonomian Provinsi Maluku. Setiap baris menunjukkan secara rinci jumlah penjualan dari sebuah sektor, yang tertera pada kolom penjual, ke berbagai sektor, yang tertulis di bawah label pembeli. Karena sebuah sektor tidak menjual barangnya kepada semua sektor yang ada, maka umum dijumpai angka nol dalam sebuah baris di dalam Tabel I-O. Adapun kolom dalam Tabel I-O mencatat berbagai pembelian yang dilakukan sebuah sektor terhadap barang dan jasa yang dihasilkan oleh berbagai sektor yang ada di Maluku. Jika angka-angka yang berada pada kolom suatu sektor juga banyak dijumpai angka nol, hal ini karena sebuah sektor tidak selalu membeli barang dan jasa dari seluruh sektor yang ada di perekonomian wilayah tersebut.

Selain transaksi antar sektor, ada lagi beberapa transaksi yang dicatat dalam sebuah Tabel I-O. Perusahaan-perusahaan di dalam suatu sektor menjual hasil produknya ke konsumen (rumah-tangga), pemerintah, dan perusahaan di luar negeri, ditambah lagi sebagian hasil produksi juga dijadikan bagian dari investasi oleh sektor lainnya. Penjualan-penjualan yang baru saja disebutkan ini dapat dikelompokkan ke dalam satu neraca yang disebut "konsumsi akhir." Dalam hal pembelian, selain barang dan jasa dari berbagai sektor, perusahaan juga membutuhkan jasa tenaga kerja dan memberikan kompensasi pada pemilik modal atau kapital. Pembayaran jasa kepada tenaga kerja dan pemilik modal disebut pembayaran untuk "nilai tambah." Selain itu perusahaan juga membeli barang dan jasa dari luar negeri, dengan kata lain, perusahaan mengimpor barang dan jasa. Transaksi impor barang dan jasa ini dicatat pada baris "impor." Dengan demikian, lengkaplah transaksi-transaksi perdagangan dari berbagai sektor yang ada di Provinsi Maluku.

Pada garis horizontal atau baris, isian-isian angka memperlihatkan bagaimana penyediaan yang berasal dari output (X_i) dan impor (M_i) suatu

sektor dialokasikan, sebagian untuk memenuhi permintaan antara (X_{ij}) sebagian lagi dipakai untuk memenuhi permintaan akhir (F_i). Permintaan Antara adalah permintaan terhadap barang dan jasa yang digunakan untuk proses lebih lanjut pada sektor produksi. Sedangkan permintaan akhir adalah permintaan untuk konsumsi akhir yang terdiri dari konsumsi rumah tangga, pemerintah, pembentukan modal dan ekspor.

Ilustrasi Tabel Input-Output pada gambar 1 dapat di simplifikasi dalam dimensi matriks (3x3) sektor perekonomian, seperti terlihat pada gambar 2 di bawah ini.

Alokasi Output / Susunan Input		Permintaan Antara			Permintaan Akhir	Penyediaan	
		Sektor Produksi				Impor	Jumlah Output
Input Antara	Sektor 1	x_{11}	x_{12}	x_{13}	F_1	M_1	X_1
	Sektor 2	X_{21}	x_{22}	x_{23}	F_2	M_2	X_2
	Sektor 3	X_{31}	x_{32}	x_{33}	F_3	M_3	X_3
Jumlah Input Primer		V_1	V_2	V_3			
Jumlah Input		X_1	X_2	X_3			

Gambar 2. Ilustrasi Tabel Input-Output (3 sektor)

Isian angka menurut garis vertikal atau kolom, menunjukkan pemakaian input antara (X_{ij}) maupun input primer (V_i) yang disediakan oleh sektor-sektor lain untuk pelaksanaan produksi. Disebut input antara karena input ini berasal dari sektor produksi lain, dan digunakan dalam proses produksi lebih lanjut (Nazara, 1997). Input Primer dalam istilah yang lebih populer disebut nilai tambah, yang terdiri dari upah/gaji, surplus usaha, penyusutan, pajak tak langsung.

http://maluku.bps.go.id

Setiap angka atau sel dalam sistem matriks tersebut mempunyai pengertian ganda. Misalnya di kuadran pertama yaitu transaksi antara (permintaan antara dan input antara). Dilihat secara horizontal angka tersebut merupakan alokasi output suatu sektor kepada sektor lainnya, dan pada waktu yang bersamaan dilihat secara vertikal merupakan input dari suatu sektor yang diperoleh dari sektor lainnya.

Gambaran di atas menunjukkan bahwa susunan angka-angka dalam bentuk matriks memperlihatkan suatu jalinan yang kait-mengait *(interdependent)* di antara beberapa sektor. Dengan mengambil contoh dari ilustrasi di atas, dapat dijelaskan bahwa sektor 1, penyediaan dari output yang berjumlah X_1 dan impor yang berjumlah M_1, dialokasikan secara baris sebanyak X_{11}, X_{12}, X_{13} berturut-turut kepada sektor 1, 2 dan 3 sebagai permintaan antara, serta sebanyak F_1, untuk memenuhi permintaan akhir. Jumlah penyediaan masing-masing dari sektor 2 dan 3, alokasinya dapat diperiksa dengan cara yang sama. Alokasi output itu secara keseluruhan dapat dituliskan dalam bentuk persamaan aljabar sebagai berikut :

$$\begin{aligned} x_{12} + x_{12} + x_{13} + F_1 &= X_1 + M_1 \\ x_{21} + x_{22} + x_{23} + F_2 &= X_2 + M_2 \qquad \text{.....} (1) \\ x_{31} + x_{32} + x_{33} + F_3 &= X_3 + M_3 \end{aligned}$$

Secara umum persamaan di atas dapat dirumuskan kembali menjadi :

$$\sum_{j=1}^{3} x_{ij} + F_i = X_i + M_i \quad \text{untuk } i = 1,2,3, \quad \text{.....} (2)$$

dimana $X_i + M_i$ adalah banyaknya penyediaan sektor.i yang dipergunakan sebagai input oleh sektor j, dan F_i adalah permintaan akhir terhadap sektor i.

Isian secara vertikal atau kolom terutama di sektor produksi, menunjukkan struktur input suatu sektor. Dengan mengikuti cara membaca seperti di atas, persamaan aljabar secara keseluruhan dapat dirumuskan sebagai berikut :

$$\begin{aligned} x_{11} + x_{12} + x_{13} + V_1 &= X_1 \\ x_{21} + x_{22} + x_{23} + V_2 &= X_2 \\ x_{31} + x_{32} + x_{33} + V_3 &= X_3 \end{aligned} \quad \text{.....} (3)$$

Secara umum persamaan di atas dapat dirumuskan kembali menjadi :

$$\sum_{j=1}^{3} x_{ij} + V_i = X_i \quad \text{untuk } j = 1,2,3 \quad \text{.....} (4)$$

dimana V_j adalah input primer (nilai tambah) dari sektor j.

Dalam analisa input-output sistem persamaan-persamaan (1) sampai (4) di atas memegang peranan penting sebagai dasar analisa ekonomi yang akan dibuat. Apabila $a_{ij} = x_{ij}/X_j$ (a_{ij} = koefisien input/koefisien teknologi) atau $x_{ij} = a_{ij}X_j$, maka persamaan (1) dapat disubstitusikan menjadi :

$$\begin{aligned} a_{11} X_1 + a_{12} X_2 + a_{11} X_3 + F_1 &= X_1 \\ a_{21} X_1 + a_{22} X_2 + a_{21} X_3 + F_2 &= X_2 \\ a_{31} X_1 + a_{32} X_2 + a_{31} X_3 + F_3 &= X_3 \end{aligned} \quad \text{.....} (5)$$

Dalam bentuk persamaan matriks, persamaan (5) akan menjadi :

$$\begin{bmatrix} a_{11} & a_{12} & a_{13} \\ a_{21} & a_{22} & a_{23} \\ a_{31} & a_{32} & a_{33} \end{bmatrix} \begin{bmatrix} x1 \\ x2 \\ x3 \end{bmatrix} + \begin{bmatrix} F1 \\ F2 \\ F3 \end{bmatrix} = \begin{bmatrix} X1 \\ X2 \\ X3 \end{bmatrix}$$

$$A \quad X + F = X$$

$$\text{atau} \quad (I-A)\,X = F$$

$$\text{atau} \quad X = (I-A)^{-1} F \quad \text{.....} (6)$$

https://maluku.bps.go.id

Dari persamaan (6) ini terlihat bahwa output mempunyai hubungan fungsional terhadap permintaan akhir, dengan $(I-A)^{-1}$ sebagai koefisien arahnya. Selanjutnya disebut sebagai matriks pengganda output (*Output Multiplier*) dan menjadi dasar pengembangan model Input-Output.

2.3. Konsep dan Definisi

Dalam penyusunan Tabel I-O maupun analisis ekonomi yang menggunakan model I-O, terdapat beberapa besaran (variabel) yang perlu untuk dijelaskan. Besaran tersebut menyangkut output, input antara, input primer (nilai tambah), permintaan akhir dan impor.

2.3.1. Output

Output merupakan nilai produksi barang dan jasa yang dihasilkan oleh seluruh sektor-sektor ekonomi yang ada di Provinsi Maluku. Ada tiga jenis produksi yang dicakup dalam penyusunan output setiap sektor, yaitu :

(1) Produksi Utama (*main product*), yaitu produksi yang memberikan nilai terbesar pada keseluruhan kegiatan usaha perusahaan.

(2) Produksi Ikutan (*by product*), yaitu produksi yang dihasilkan bersama produksi utama dalam suatu proses yang tunggal, misal jerami yang dihasilkan bersama padi, guntingan kaleng pada proses pembuatan ember, dan sebagainya; dan

(3) Produksi Sampingan (*secondary product*), yaitu produksi yang dihasilkan bersama produksi utama tetapi tidak dari satu proses yang sama. Produk ini biasanya berfungsi sebagai penunjang produksi utama, misal produksi botol untuk menunjang produksi kecap dan minuman, kemasan kotak yang digunakan dalam pabrik rokok. Dalam klasifikasi sektor pada tabel I-O Provinsi Maluku, produksi sampingan tidak selalu mempunyai kode sektor yang sama dengan produksi utamanya.

Output dinilai atas dasar harga produsen (harga pabrik), yaitu harga

https://maluku.bps.go.id

yang benar-benar diterima oleh produsen. Penggunaan harga eceran atau harga pasar tentunya tidak tepat, karena di dalamnya sudah termasuk margin distribusi yang seharusnya menjadi output dari sektor perdagangan dan pengangkutan. Sementara itu, output untuk kegiatan jasa merupakan nilai dari jasa yang diberikan pada pihak lain.

Dalam kerangka model I-O, output biasanya dinotasikan dengan X (X_i atau X_j) sedangkan dalam penyajian Tabel I-O Provinsi Maluku, output diberikan kode 210.

2.3.2. Input Antara

Input antara mencakup penggunaan berbagai barang dan jasa oleh suatu sektor dalam kegiatan produksi. Barang dan jasa tersebut berasal dari produksi sektor-sektor lain, dan juga produksi sendiri. Barang-barang yang digunakan sebagai input antara biasanya habis sekali pakai, seperti bahan baku, bahan penolong, bahan bakar dan sejenisnya. Dalam model I-O, penggunaan input antara diterjemahkan sebagai keterkaitan antara sektor dan dinotasikan dengan X_{ij}, yaitu input antara yang berasal dari produksi sektor-i yang digunakan oleh sektor-j dalam rangka menghasilkan output X_j. Σx_{ij} disebut sebagai total input antara sektor j, dan dalam tabel I-O Provinsi Maluku diberikan kode 190.

Dalam suatu Tabel I-O, input antara dinilai dengan dua jenis harga. Input antara atas dasar Harga Pembeli menggunakan harga beli konsumen sebagai dasarnya. Dalam harga tersebut tentunya margin distribusi (keuntungan pedagang dan ongkos angkut) sudah termasuk di dalamnya. Sebaliknya input antara atas dasar Harga Produsen penggunaan harga pabrik sebagai dasarnya, yang tentunya margin distribusi tidak termasuk di dalamnya. Margin distribusi selanjutnya diperlakukan sebagai input yang berasal dari sektor perdagangan dan angkutan.

Input antara sebenarnya mencakup dua komponen, komponen input

yang berasal dari produksi Provinsi Maluku sendiri dan komponen impor (dari Propinsi lain dan luar negeri). Oleh karena itu suatu Tabel I-O yang ingin menggambarkan secara langsung hubungan produksi Provinsi Maluku (domestik) dengan berbagai sektor pemakai, harus memisahkan komponen impor dari setiap input antara. Dalam model I-O, analisis dengan menggunakan input antara domestik lebih sering dipakai.

2.3.3. Input Primer (Nilai Tambah)

Input primer atau lebih dikenal dengan nilai tambah merupakan balas jasa yang diciptakan/diberikan kepada faktor-faktor produksi yang berperan dalam proses produksi. Balas jasa tersebut mencakup upah dan gaji, surplus usaha, penyusutan dan pajak tak langsung. Upah dan gaji merupakan balas jasa yang diberikan kepada buruh/karyawan, baik dalam bentuk uang maupun barang, termasuk dalam upah dan gaji, semua tunjangan (perumahan, kendaraan, kesehatan) dan bonus, uang lembur yang diberikan perusahaan kepada pekerja. Semua pendapatan pekerja tersebut masih dalam bentuk bruto atau sebelum dipotong pajak penghasilan.

Surplus usaha mencakup sewa properti (tanah, hak cipta/patent), bunga netto (bunga yang diterima dikurangi bunga yang dibayar) dan keuntungan perusahaan. Keuntungan perusahaan dalam bentuk bruto, yaitu sebelum dibagikan kepada pemilik saham berupa dividen dan sebelum dipotong pajak perseroan. Penyusutan merupakan nilai penyisihan keuntungan perusahaan untuk akumulasi pengganti barang modal yang habis dipakai.

Sedangkan Pajak Tak Langsung merupakan pajak yang dikenakan pemerintah untuk setiap transaksi penjualan yang dilakukan oleh perusahaan seperti pajak pertambahan nilai (PPN). Dalam model I-O, nilai tambah biasanya dinotasikan dengan V_j, dan untuk setiap komponennya menggunakan notasi h. Jadi V_{hj} merupakan nilai tambah yang diciptakan di

sektor j untuk komponen h. Untuk I-O Provinsi Maluku, komponen nilai tambah berkode 201 sampai dengan 204 dan jumlah nilai tambah untuk setiap sektor diberi kode 209.

2.3.4. Permintaan Akhir dan Impor

Permintaan akan barang dan jasa dibedakan antara permintaan oleh sektor-sektor produksi untuk proses produksi disebut permintaan antara dan permintaan oleh konsumen akhir disebut permintaan akhir. Dalam Tabel I-O, permintaan akhir mencakup pengeluaran konsumsi rumah tangga, pengeluaran konsumsi pemerintah, pembentukan modal tetap, perubahan stok, ekspor dan impor.

Pengeluaran Konsumsi Rumah tangga (kode 301) mencakup semua pembelian barang dan jasa oleh rumah tangga, baik untuk makanan maupun non-makanan. Termasuk pula pembelian barang-barang tahan lama (*durable goods*), seperti perlengkapan rumah tangga, kendaraan bermotor dan sebagainya. Satu-satunya pembelian yang tidak termasuk dalam konsumsi rumah tangga adalah bangunan tempat tinggal, karena dianggap sebagai pembentukan modal di sektor persewaan bangunan. Konsumsi rumah tangga mencakup pula barang-barang hasil produksi sendiri dan pemberian pihak lain.

Pengeluaran Konsumsi Pemerintah (kode 302) mencakup semua pembelian barang dan jasa oleh pemerintah yang bersifat rutin (*Current Expenditures*), termasuk pembayaran gaji para pegawai (belanja pegawai). Sedangkan pengeluaran pembangunan untuk pengadaan sarana dan berbagai barang modal, termasuk dalam pembentukan modal. Pembentukan Modal Tetap (kode 303) mencakup semua pengeluaran untuk pengadaan barang modal baik dilakukan oleh pemerintah maupun perusahaan-perusahaan swasta . Barang modal dapat terdiri dari bangunan/konstruksi, mesin dan peralatan, kendaraan dan angkutan serta barang modal lainnya.

Sedangkan Perubahan Stok (kode 304) sebenarnya juga merupakan pembentukan modal (tidak tetap) yang diperoleh dari selisih antara stok akhir dan stok awal periode penghitungan. Stok biasanya dipegang oleh produsen merupakan hasil produksi yang belum sempat dijual, oleh pedagang sebagai barang dagangan yang belum sempat dijual dan oleh konsumen sebagai bahan-bahan/*inventory* yang belum sempat digunakan. Ekspor dan impor (kode 305 dan 409) merupakan kegiatan atau transaksi barang dan jasa antara penduduk Provinsi Maluku dengan penduduk luar Provinsi Maluku, baik penduduk Provinsi lain maupun luar negeri. Perbandingan ekspor dan impor baik keseluruhan maupun untuk setiap kelompok komoditi menunjukkan terjadinya surplus atau defisit perdagangan antara Provinsi Maluku dengan Provinsi lain atau luar negeri.

https://maluku.bps.go.id

BAB III. JENIS-JENIS TABEL YANG DISAJIKAN

Ada beberapa jenis transaksi yang dapat disajikan dalam suatu tabel I-O. Uraian berikut akan menjelaskan secara ringkas tentang berbagai jenis tabel I-O yang disajikan dan cara pemanfaatannya.

Tabel transaksi adalah tabel yang menggambarkan besarnya nilai transaksi barang dan jasa antara sektor-sektor kegiatan ekonomi. Atas dasar harga, terdapat dua jenis tabel transaksi, yaitu: tabel transaksi atas dasar harga pembeli dan tabel transaksi atas dasar harga produsen. Sedangkan berdasarkan perlakuan impor dibedakan menjadi: tabel transaksi total, dimana impor diperlakukan secara bersaing dan tabel transaksi domestik, dimana impor diperlakukan secara tidak bersaing.

https://maluku.bps.go.id

3.1. Transaksi Total Atas Dasar Harga Pembeli

Transaksi total atas dasar harga pembeli adalah transaksi yang terjadi tanpa memperhatikan asal usul barang (output domestik atau impor) dan dinilai dengan harga yang dibayar oleh pembeli barang dan jasa yang ditransaksikan. Dengan demikian tabel transaksi total atas dasar harga pembeli menunjukkan nilai transaksi yang terjadi antar sektor dalam perekonomian sesuai dengan harga yang dibayarkan pada saat transaksi. Informasi pada tabel ini dapat dimanfaatkan untuk melihat arus barang dan jasa sesuai dengan harga yang benar-benar dibayar oleh pembeli.

Oleh karena dalam tabel jenis ini semua transaksinya telah mencakup nilai margin perdagangan dan biaya transpor, maka pada kolom penyediaan akan muncul nilai untuk kedua komponen tersebut. Informasi pada kolom margin perdagangan menunjukkan output sektor perdagangan yang dihasilkan dari kegiatan perdagangan hasil komoditi dari masing-masing

sektor baris. Begitu juga kolom biaya transpor menunjukkan output sektor transpor (angkutan) yang diciptakan dari kegiatan mengangkut barang-barang yang dihasilkan oleh masing-masing sektor baris.

3.2. Transaksi Total Atas Dasar Harga Produsen

Berbeda dengan transaksi total atas dasar harga pembeli, pada transaksi total atas dasar harga produsen yang dicakup hanyalah nilai atas barang dan jasa sesuai dengan harga yang diterima oleh produsen barang dan jasa yang bersangkutan. Dengan demikian tabel transaksi total atas dasar harga produsen dapat dimanfaatkan untuk melihat arus barang dan jasa berdasarkan harga yang diterima oleh masing-masing produsen barang dan jasa yang bersangkutan.

Oleh karena setiap transaksi yang disajikan dalam tabel ini tidak mencakup margin perdagangan dan biaya transpor, maka kolom penyediaan untuk kedua komponen tersebut akan bernilai nol, akan tetapi sepanjang baris pada sektor perdagangan dan transpor akan muncul nilai margin perdagangan dan biaya transpor yang digunakan oleh masing-masing kolom.

Berdasarkan penjelasan tersebut maka tabel transaksi total atas dasar harga produsen dapat digunakan untuk melihat struktur input dari suatu sektor sesuai dengan nilai yang diterima oleh masing-masing produsen barang dan jasa yang digunakan.

3.3. Transaksi Domestik Atas Dasar Harga Produsen

Yang dicakup dalam transaksi domestik atas dasar harga produsen adalah nilai transaksi barang dan jasa yang dihasilkan di wilayah domestik dan dinilai dengan harga yang diterima oleh masing-masing produsen barang dan jasa yang bersangkutan.

https://maluku.bps.go.id

Bagi banyak analis ekonomi, jenis tabel I-O yang menyajikan transaksi domestik atas dasar harga produsen ini lebih banyak diminati dibandingkan dengan kedua jenis tabel sebelumnya. Alasan yang dapat dikemukakan antara lain adalah karena pada tabel jenis ini informasi yang disajikan benar-benar mencerminkan perekonomian domestik suatu wilayah.

3.4. Koefisien Input Transaksi Total Atas Dasar Harga Pembeli

Koefisien yang dimaksud dalam tabel I-O adalah besarnya nilai input suatu sektor dibagi dengan output sektor yang bersangkutan. Dengan demikian jika dilihat secara kolom tabel koefisien input akan menunjukkan proporsi input suatu sektor kolom yang diperoleh dari masing-masing sektor baris.

Informasi tentang koefisien input transaksi total atas dasar harga pembeli antara lain dapat dimanfaatkan untuk melihat perkiraan kasar kebutuhan input yang harus disediakan oleh perekonomian jika suatu sektor kolom ingin meningkatkan kapasitas produksinya. Atau dapat juga digunakan untuk melihat seberapa besar suatu sektor memiliki ketergantungan terhadap output sektor baris tertentu.

3.5. Koefisien Input Transaksi Total Atas Dasar Harga Produsen

Penjelasan tentang koefisien input transaksi atas dasar harga produsen sebenarnya sama dengan pada uraian 3.4. Hanya saja dalam hal ini yang digunakan sebagai dasar penghitungan adalah data transakasi total atas dasar harga produsen.

https://maluku.bps.go.id

3.6. Koefisien Input Transaksi Domestik Atas Dasar Harga Produsen (A^d)

Lihat penjelasan 3.4. akan tetapi dengan menggunakan tabel transaksi domestik atas dasar harga produsen sebagai dasar penghitungan. Koefisien input (A^d) ini yang banyak digunakan untuk analisis lanjutan tabel I-O.

3.7. Matriks Kebalikan $(I-A^d)^{-1}$ Atas Dasar Harga Produsen

Satu hal penting dalam analisis model I-O adalah penyusunan suatu tabel yang dapat menunjukkan pengaruh langsung dan pengaruh tidak langsung sebagai akibat berubahnya output suatu sektor. Berbagai metode, yang secara konsepsi serupa, dapat digunakan untuk menghitung pengaruh-pengaruh ini. Salah satu teknik yang paling dikenal adalah teknik matriks kebalikan (*matrix inversion*) yang biasanya disebut dengan matriks kebalikan Leontief terbuka (*open Leontief inverse*), matriks penyelesaian umum terbuka (*open general solution matrix*) atau secara sederhana disebut sebagai matriks kebalikan terbuka (*open inverse matrix*). Kata "terbuka" digunakan untuk menunjukkan bahwa model yang digunakan hanya mencakup sektor-sektor produksi atau sektor-antara dan tidak ada satupun sektor permintaan akhir yang dicakup oleh matriks A.

Matriks kebalikan $(I-A^d)^{-1}$ dihitung berdasarkan koefisien input transaksi domestik atas dasar harga produsen (A^d). Dalam praktek, matriks pengganda ini lebih banyak digunakan karena dalam matriks ini pengaruh ekonomi dari luar wilayah (melalui impor dan antar pulau masuk) telah dihilangkan, sehingga diyakini lebih mampu menggambarkan saling keterkaitan antar sektor ekonomi di suatu wilayah.

BAB IV. METODOLOGI

4.1. Metode Penyusunan Tabel Input-Output

Secara umum tahapan menyusun Tabel Input-Output Provinsi Maluku 2007 ini, adalah sebagai berikut:

Langkah pertama, yang dilakukan dalam penyusunan Tabel Input-Output Provinsi Maluku 2007 adalah penyusunan klasifikasi sektor, dimana seluruh kegiatan ekonomi di Provinsi Maluku dikelompokkan ke dalam sektor-sektor ekonomi. Salah satu pertimbangan yang digunakan dalam penyusunan klasifikasi ini adalah didasarkan pada satuan komoditi atau kegiatan ekonomi yang mempunyai kesamaan dalam produk yang dihasilkan atau kesamaan dalam kegiatan-kegiatan yang dilakukan. Pertimbangan lain adalah bahwa kegiatan ekonomi yang mempunyai peran menonjol dan sangat penting atau dianggap cukup strategis di Provinsi Maluku juga dijadikan sebagai satu sektor tersendiri. Tabel I-O Maluku 2007 disusun berdasarkan 60 sektor ekonomi.

Langkah kedua, adalah pengumpulan data/informasi dari berbagai sumber yang cukup relevan untuk digunakan sebagai dasar dalam memperkirakan output, nilai tambah atau setidak-tidaknya harus cukup memadai untuk menyusun struktur input dari masing-masing sektor berdasarkan klasifikasi yang telah disusun.

Pengumpulan data untuk penyusunan Tabel I-O Provinsi Maluku dilakukan dengan survey (primer) dan non survey (sekunder). Pengumpulan data primer dimaksudkan untuk dapat memperoleh gambaran yang akurat tentang struktur ekonomi di Provinsi Maluku. Informasi yang dikumpulkan meliputi struktur produksi sektor-sektor ekonomi yang dominan,

https://maluku.bps.go.id

perdagangan antar daerah, dan pengeluaran rumahtangga.

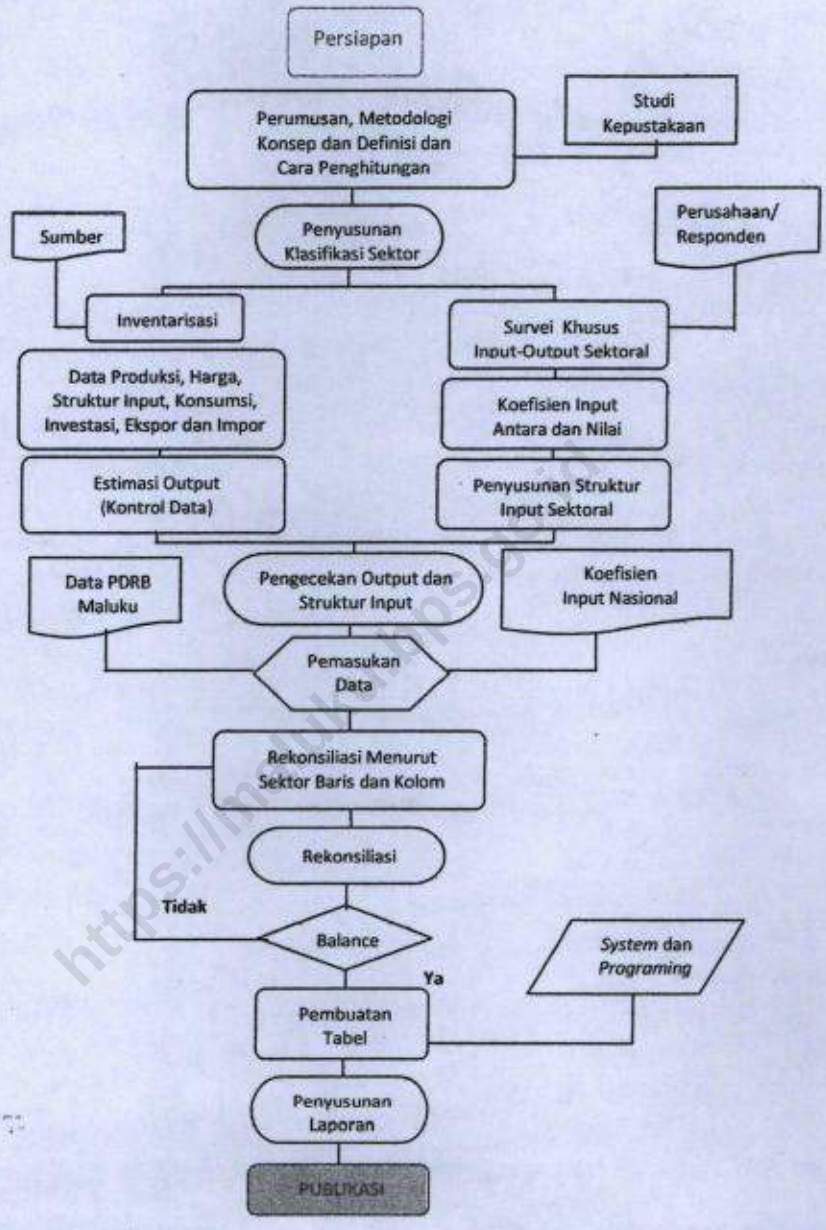

Gambar 3. Diagram alir proses penyusunan tabel input-output Provinsi Maluku 2007

Sedangkan data sekunder yang digunakan meliputi data Produk Domestik Bruto (PDRB) tahun 2007, Provinsi Maluku Dalam Angka tahun 2007, APBD Provinsi Maluku tahun 2007 dan juga data-data yang berasal dari

situs web Provinsi Maluku.

Langkah ketiga, adalah melakukan penghitungan/perkiraan output (kontrol total), perkiraan nilai tambah bruto sektoral, penyusunan struktur (koefisien) input untuk masing-masing sektor serta penyusunan struktur input untuk masing-masing komponen permintaan akhir. Hasil yang dicapai pada langkah ketiga akan menjadi bahan dasar (utama) dalam menyusun Tabel I-O Provinsi Maluku 2007.

Langkah keempat, adalah pengolahan dan penyusunan tabel transaksi antara sektor ekonomi sehingga terbentuk secara lengkap matriks Input-Output. Langkah terakhir, adalah proses rekonsiliasi antara sektor baris dan kolom. Proses ini dilakukan berulang-ulang disertai pengecekan terhadap kelayakan dan konsistensi data, yang kemudian dilanjutkan dengan pembuatan tabel-tabel analisis.

https://maluku.bps.go.id

4.2. Metode Analisis

4.2.1. Analisis Deskriptif

Tabel I-O merupakan salah satu ukuran menyeluruh *(comprehensive)* yang menggambarkan perekonomian suatu wilayah pada tahun tertentu secara agregat (makro). Dari tabel ini dapat diturunkan berbagai analisis data ekonomi yang dapat digunakan sebagai dasar perencanaan ekonomi yang praktis dan bersifat kuantitatif. Dengan keunggulan tabel tersebut maka informasi/data yang terkandung di dalamnya dapat digunakan untuk melihat secara umum kondisi perekonomian suatu wilayah melalui beberapa variabel atau indikator berikut:

- Analisis tentang struktur penawaran dan permintaan barang dan jasa di

suatu wilayah yang dapat menunjukkan peranan produksi domestik dan impor untuk memenuhi permintaan barang dan jasa baik domestik maupun luar negeri.

- Struktur output, nilai tambah dan permintaan akhir dapat menggambarkan peranan masing-masing sektor dalam perekonomian.
- Daya penyebaran dan derajat kepekaan dengan menggunakan grafik *scatter plot* dapat ditentukan sektor-sektor unggulan di suatu wilayah.

Tabel-tabel dasar yang digunakan untuk menggambarkan kondisi perekonomian tersebut di atas adalah transaksi total atas dasar harga pembeli, transaksi total atas dasar harga produsen, dan transaksi domestik atas dasar harga produsen.

https://maluku.bps.go.id

4.2.2. Analisis Pengganda (*Multiplier*)

Analisis utama yang dapat dilakukan dengan menggunakan tabel I-O adalah bagaimana efek dari suatu perubahan permintaan akhir dapat terhadap output dalam perekonomian. Komponen permintaan akhir tersebut adalah konsumsi rumahtangga, konsumsi pemerintah, investasi, maupun ekspor dan impor atau yang sering disebut analisis pengganda. Analisis pengganda yang akan disajikan disini ada tiga yaitu pengganda output, pengganda pendapatan dan pengganda tenaga kerja.

Matriks *multiplier* atau Leontief Inverse Matrix adalah matriks yang disusun dari $(I-A)^{-1}$ atau juga sering diberi nama matriks B. Matriks ini digunakan untuk melihat bagaimana output terjadi jika terdapat perubahan di permintaan akhir.

West dan Jensen (1980)[1] dan West et. al. (1989)[2] membedakan kategori

1 West, G.R. and Jensen, R.C., 1980, "Some Reflections on Input-Output Multipliers", Annals of Regional Science, 77-89.

2 West, G.R., Jensen, R,C., Cheeseman, W.E., Bayne, B.A., Robinson, J.J., Jancic, H., and Garhart, R.E., 1989, "Regional dan Interregional Input-Output Tabels for Queensland: 1985/1986", Report to the Queensland Treasury Department, Department of Economics, University of Queensland, St.Lucia.

pengganda menjadi: dampak awal *(initial impact)*, dampak imbasan kegiatan produksi (*production induced impact*), yang terdiri atas: pengaruh langsung (*direct effect*) yang juga kadang-kadang disebut dengan pengaruh putaran pertama (*first-round effect)*, dan pengaruh tidak langsung (*indirect effect*) yang merupakan pengaruh putaran kedua dan seterusnya, yang juga dikenal dengan pengaruh dukungan industri (*industrial support effect*) dan dampak imbasan konsumsi (*consumption induced effect*). Selain itu, juga ada kategori lain yang disebut dampak luberan (*flow-on impact*). Tabel 1. menyajikan rumus perhitungan pengganda, menurut tipe dampak dan output, pendapatan dan tenaga kerja.

Sebelum melakukan penghitungan lebih lanjut, Hal pertama yang dilakukan adalah menghitung koefisien input/koefisien teknologi dari tabel-tabel transaksi yang telah diurakan sebelumnya dengan rumus seperti di bawah ini :

$$a_{ij} = x_{ij}/X_j ,$$

dimana: aij = koefisien teknologi;

xij = aliran dari industri i ke j

Xj = total input untuk sektor j

Setiap kolom matriks A menunjukkan komposisi penggunaan input dalam proses produksi sektor i, yang mencerminkan teknologi yang digunakan oleh sektor produksi tersebut. Dalam analisis IO mengikuti fungsi produksi Leontief yang bersifat *constant return to scale*.

https://maluku.bps.go.id

Tipe Dampak	Output	Pendapatan	Tenaga Kerja
Dampak Awal	1	p_j	t_j
Pengaruh Langsung	$\sum a_{ij}$	$\sum a_{ij} p_i$	$\sum a_{ij} t_i$
Pengaruh Tdk Langsung	$\sum b_{ij} - 1 - \sum a_{ij}$	$\sum b_{ij} p_i - p_i - \sum a_{ij} p_i$	$\sum b_{ij} t_i - t_i - \sum a_{ij} t_i$
Dampak Imbasan Konsumsi	$\sum (b^*_{ij} - b_{ij})$	$\sum (b^*_{ij} p_i - b_{ij} p_i)$	$\sum (b^*_{ij} t_i - b_{ij} t_i)$
Dampak Total	$\sum b^*_{ij}$	$\sum b^*_{ij} p_i$	$\sum b^*_{ij} t_i$
Dampak Luberan	$\sum b^*_{ij} - 1$	$\sum b^*_{ij} p_i - p_i$	$\sum b^*_{ij} t_i - t_i$

Catatan :

p_i koefisien pendapatan rumah tangga; t_i adalah koefisien tenaga kerja; a_{ij} adalah koefisien input langsung ; b_{ij} adalah koefisien matriks kebalikan terbuka ; dan b^*_{ij} adalah koefisien matriks kebalikan tertutup.

Gambar 4. Rumus Perhitungan Pengganda Menurut Jenis Pengganda dan Tipe Dampak

https://maluku.bps.go.id

A. Pengganda Output (*Output Multiplier*)

Analisis pengganda Output (Output *Multiplier*) bertujuan untuk melihat dampak perubahan permintaan akhir suatu sektor terhadap semua sektor yang ada tiap satuan perubahan jenis pengganda. Peningkatan permintaan akhir di suatu sektor j, tidak hanya akan meningkatkan output produksi sektor j, tapi juga akan meningkatkan output sektor-sektor lain dalam perekonomian. Peningkatan output sektor-sektor lain tercipta akibat adanya efek langsung dan efek tidak langsung dari peningkatan permintaan akhir sektor j (Miller and Blair, 1985)[3]

Dengan demikian rumus dari pengganda output (produksi) biasa adalah

$$O_{ij} = \sum_{i}^{n} \alpha_{ij}$$

Dimana:

O_{ij} = pengganda output sektor j

α_{ij} = elemen matriks kebalikan Leontief

3 Miller, Ronald E., dan Peter D. Blair (1985), *Input-Output Analysis: Foundation and Extensions*, Prentice Hall Inc., New Jersey.

i = baris ke 1, 2, ... n

Angka pengganda Output seperti yang dihasilkan diatas disebut dengan angka pengganda output biasa (*Simple Output Multiplier)* atau pengganda output tipe I. Jenis angka pengganda ini diperoleh dari hasil Tabel Input Output Terbuka. Sedangkan analisis angka pengganda yang dilakukan dengan menggunakan model analisis input-output tertutup akan menghasilkan angka pengganda total (*total multiplier*) atau pengganda output tipe II. Angka pengganda total ini selain memasukkan dampak langsung dan dampak tidak langsung dari suatu perubahan faktor eksogen, juga memperhitungkan dampak tambahan, yaitu berupa *induced effect* akibat masuknya rumah tangga sebagai suatu sektor produksi dalam perekonomian.

Angka pengganda output total dinyatakan sebagai :

$$\bar{O}_{ij} = \sum_{i}^{n} \alpha'_{ij}$$

O_{ij} = pengganda output sektor j

α'_{ij} = elemen matriks kebalikan Leontief yg memasukkan rumah tangga sebagai faktor endogen

i = baris ke 1, 2, ... n

B. Pengganda Pendapatan (*Income Multiplier)*

Analisis pengganda pendapatan merupakan suatu alat analisis untuk melihat pengaruh dari perubahan-perubahan permintaan akhir di dalam satu sektor terhadap pendapatan di sektor tersebut di dalam perekonomian (yang tercermin dalam nilai tambah bruto pada Table I-O). Jadi nilai angka pengganda pendapatan sektor j menunjukan jumlah pendapatan rumah tangga total yang tercipta akibat adanya tambahan satu unit permintaan akhir di sektor j tersebut. Pengaruh disebut dengan pengganda pendapatan rumah tangga *(household income multiplier)* yang sering disebut juga dengan efek pendapatan *(income effect)*.

Pengukuran besarnya pengganda pendapatan ini dapat digolongkan menjadi 2 jenis yaitu pengganda pendapatan tipe I dan pengganda pendapatan tipe II. Perbedaan dari ke dua jenis tipe tersebut dapat dijelaskan sebagai berikut.

(1) Pengganda Pendapatan Tipe I (*Income Multiplier Type I*)

Efek awal pendapatan rumah tangga adalah seperti yang ditunjukan oleh proporsi upah atau gaji dalam total output setiap sektornya. Sehingga nilai perubahan pendapatan rumah tangga harus dibagi dengan proporsi upah atau gaji yang diperlukan untuk memproduksi satu unit output sektor yang bersangkutan. Angka pengganda macam ini, bila dilakukan pada model input-output terbuka, disebut dengan angka pengganda pendapatan tipe I, dan apabila diterapkan pada suatu model input-output tertutup, disebut dengan angka pengganda pendapatan rumah tangga tipe II.

Angka pengganda pendapatan tipe I didapatkan dengan membagi *direct* dan *indirect income changes* dengan *direct income changes*. *Direct* dan *indirect income changes* diperoleh dari hasil perkalian *Leontief invers* dengan proporsi bagian upah dan gaji di dalam pembentukan output (*wages share*) suatu sektor. Sedangkan *direct income changes* adalah proporsi/bagian upah dan gaji per sektor tersebut terhadap total output. Untuk lebih jelasnya nilai pengganda pendapatan tipe I dapat dihitung melalui persamaan:

$$\textit{Income Multiplier type 1} = \frac{v(I-A)^{-1}}{v}$$

dimana:

v : bagian nilai tambah bagian upah/gaji per total output

$(I-A)^{-1}$: matriks kebalikan Leontief

(2) Pengganda Pendapatan Tipe II (*Income Multiplier Type II*)

Sama seperti tipe I, angka pengganda pendapatan tipe II juga menghitung besarnya pengaruh terhadap total pendapatan di keseluruhan sektor, jika terjadi peningkatan pendapatan dalam suatu sektor perekonomian. Yang membedakannya dengan tipe I adalah asumsinya yang menyatakan bahwa jika pendapatan rumah tangga di suatu sektor mengalami peningkatan, maka rumah tangga di sektor tersebut juga akan meningkatkan konsumsinya. Dengan demikian uang yang dibelanjakan tersebut akan masuk kembali ke dalam *circular flow* pada perekonomian tersebut.

Penyelesaian secara matriks dilakukan dengan menambahkan satu kolom untuk bagian (*share*) konsumsi rumah tangga terhadap total konsumsi rumah tangga dan satu baris untuk bagian upah dan gaji per sektor (balas jasa TK/*wages*) pada matriks teknologi (biasanya dinotasikan dengan matriks A). Cara ini menghasilkan matriks koefisien teknologi dan *Leontief inverse* yang baru. Tafsiran di belakangnya dengan demikian berarti ada sumbangan dari sektor rumah tangga terhadap *multiplier* yang digambarkan pada efek penganda pendapatan tipe I, yang dikenal dengan istilah *induced income*.

Besarnya nilai pengganda pendapatan tipe II ini merupakan rasio antara penjumlahan *indirect, direct* dan *induced income changes* dengan *direct income changes*. Besaran yang menjadi pembilang dalam hal ini berasal dari matrik *Leontief invers* yang baru (dimana *induced income* masuk). Untuk lebih jelasnya, formula penghitungannya adalah sebagai berikut:

$$\textit{Income Multiplier type II} = \frac{v(I-A^*)^{-1}}{v}$$

dimana:

v : bagian nilai tambah per total output

$(I - A^*)^{-1}$: matriks kebalikan Leontief yang baru.

Dari penjelasan di atas, terlihat bahwa angka pengganda pendapatan tipe II akan lebih besar bila dibandingkan dengan tipe I. Hal ini dikarenakan tambahan pendapatan di satu sektor tersebut, dimasukkan kembali ke dalam perekonomian dalam bentuk konsumsi

C. Pengganda Tenaga Kerja (*Employment Multiplier*)

Pengganda tenaga kerja (employment *multiplier*) menunjukkan efek total dari perubahan lapangan pekerjaan akibat adanya satu unit uang perubahan permintaan akhir di suatu sektor tertentu. Analisis pengganda tenaga kerja digunakan untuk melihat peran suatu sektor dalam meningkatkan besarnya jumlah tenaga kerja yang terserap oleh perekonomian. Jika nilai pengganda tenaga kerja disuatu sektor lebih besar dari satu menunjukkan daya serap tenaga kerja di sektor yang bersangkutan cukup tinggi.

https://maluku.bps.go.id

Rumus untuk mencari nilai pengganda tenaga kerja adalah:

Jika $wj = Lj / Xj$ maka $lj = \Sigma\, wj.\, (I - A)^{-1}$

dimana:

- wj : koefisien tenaga kerja (berupa orang/output) sektor j
- Lj : jumlah tenaga kerja (berupa orang) sektor j
- Xj : total output sektor j
- lj : pengganda tenaga kerja

Berbagai analisis tipe lain, seperti pengganda tenaga kerja total, Tipe I, dan Tipe II dapat dilakukan seperti halnya dalam menganalisis pengganda pendapatan masyarakat.

4.2.3. Analisis Keterkaitan Antar Sektor

Analisis keterkaitan pada mulanya dikembangkan oleh Rasmussen (1956)[4] dan Hirschman (1958)[5] untuk melihat keterkaitan antar sektor, terutama untuk menentukan strategi kebijakan pembangunan. Dikenal dua jenis keterkaitan, yaitu (1) keterkaitan ke belakang (*backward linkages*) yang merupakan keterkaitan dengan bahan mentah dan dihitung menurut kolom, dan (2) keterkaitan ke depan (*forward linkages*) yang merupakan keterkaitan penjualan barang jadi dan dihitung menurut baris.

A. Kaitan Ke Belakang (*Backward Linkage*)

Peningkatan output sektor i akan meningkatkan permintaan input untuk sektor tersebut yang berasal dari sektor itu sendiri dan dari sektor lainnya, yang berarti harus ada peningkatan output sektor lainnya tersebut. Keterkaitan antar-sektor industri yang seperti ini disebut dengan keterkaitan ke belakang (*backward linkage*), karena keterkaitannya bersumber dari mekanisme penggunaan input. Keterkaitan ke belakang dalam bentuk rumus matematik dapat ditulis sebagai berikut:

$$TBL_{.j} = \frac{\sum_{i=1}^{n} b_{ij}}{\frac{1}{n}\sum_{i=1}^{n}\sum_{j=1}^{n} b_{ij}}$$

Dimana:

$TBL_{.j}$ = total Backward Linkage untuk sektor j

B_{ij} = elemen matriks kebalikan Leontief baris ke i, kolom ke j

n = jumlah sektor

4 Rasmussen, R., 1956, Studies in Intersectoral Relations, North Holland Publishing Company, Amsterdam.

5 Hirschman, A. O. 1958. The Strategy of Economic Development. New Haven: Yale University Press.

B. Kaitan ke Depan (*Forward Linkage*)

Peningkatan output sektor i akan meningkatkan distribusi output untuk sektor tersebut yang membuat sektor lain (sektor j) memiliki input yang lebih banyak, sehingga sektor lain tersebut akan meningkatkan proses produksinya yang pada gilrannya akan menghasilkan output yang lebih banyak. Keterkaitan antar-sektor industri yang seperti ini disebut dengan keterkaitan ke depan (forward linkage), karena keterkaitannya bersumber dari mekanisme penggunaan output. Keterkaitan ke depan dalam bentuk rumus matematik dapat ditulis sebagai berikut:

$$TFL_{i.} = \frac{\sum_{j=1}^{n} b_{ij}}{\frac{1}{n}\sum_{i=1}^{n}\sum_{j=1}^{n} b_{ij}}$$

Dimana:

$TFL_{i..}$ = Total Forward Linkage untuk sektor i

bij = elemen matriks kebalikan Leontief barik ke i, kolom ke j

n = jumlah sektor

https://maluku.bps.go.id

C. Analisis Sektor Unggulan

Identifikasi sektor unggulan (*Key Sector*) didasarkan atas besarnya keterkaitan antar-sektor baik ke depan atau ke belakang yang ditunjukkan oleh koefisien variasi (penyebaran) dari masing-masing sektor. Koefisien variasi tersebut dapat dirumuskan sebagai berikut.

Koefisien variasi untuk *backward linkage* :

$$V.j=\sqrt{\frac{\frac{1}{n-1}\sum_i\left(b_{ij}-\frac{1}{n}\sum_i b_{ij}\right)^2}{\frac{1}{n}\sum_j b_{ij}}},\quad (i,j=1,2,\ldots,n)$$

Koefisien variasi untuk *forward linkage* :

$$V_{i.}=\sqrt{\frac{\frac{1}{n-1}\sum_j\left(b_{ij}-\frac{1}{n}\sum_j b_{ij}\right)^2}{\frac{1}{n}\sum_j b_{ij}}},\quad (i,j=1,2,\ldots,n)$$

Semakin rendah nilai V.j, semakin besar jumlah sektor yang terkait dengan permintaan yang disebabkan oleh sektor j. Jadi, jika suatu sektor memiliki *total backward linkage* (TBL) yang tinggi (TBL > 1) dan nilai V.j yang rendah, berarti sektor ini memiliki *backward linkage* yang kuat, dan ini mencapai sejumlah elemen kebalikan Leontief. Sebaliknya, semakin rendah nilai Vi., semakin banyak sektor yang dipenuhi oleh sektor i, jika sektor i memiliki *forward linkage* yang tinggi (TFLi > 1) dan Vi. yang rendah, itu elemen matriks inverse. Jadi, sektor unggulan didefinisikan sebagai sektor yang memiliki TBL_j dan TFL_i melebihi satu satuan, dan V.j dan Vi. relatif rendah.

4.2.4. Analisis Dampak

Dalam studi ini analisis dampak yang digunakan adalah dampak perubahan output, nilai tambah bruto, serta penyerapan tenaga kerja dengan adanya perubahan koefisien teknologi atau perubahan permintaan akhir.

A. Analisis Dampak Output Perekonomian

Analisis dampak output perekonomian akibat perubahan permintaan akhir dapat ditunjukkan pada rumusan berikut ini:

$$\Delta X = (I - A)^{-1} \Delta F$$

dimana ΔX menunjukkan perubahan output perekonomian dan ΔF menunjukkan perubahan permintaan akhir.

B. Analisis Dampak Pendapatan

Analisis ini untuk mengetahui seberapa besar tambahan pendapatan akibat dari penambahan permintaan akhir. Seperti yang diketahui, suatu perusahaan tidak hanya membeli bahan baku dari perusahaan lainnya, melainkan juga dari masyarakat, dalam bentuk tenaga kerja. Balas jasa dari tenaga kerja ini berupa upah dan gaji. Kenaikan output berpengaruh langsung terhadap kenaikan Input Primer atau Nilai Tambah Bruto (NTB), demikian juga dengan tambahan kebutuhan tenaga kerja.

Angka dampak pendapatan dirumuskan sebagai :

$$M = \hat{V}(1 - A^d)^{-1} \quad \text{.....(7)}$$

dimana

M = Matriks Dampak Pendapatan berukuran n x n,

$(1-A^d)^{-1}$ = Matriks Pengganda Output Total , dan

$\hat{V}$ = Matriks koefisien pendapatan berukuran n x n.

C. Analisis Dampak Tenaga Kerja

Angka dampak kesempatan kerja digunakan untuk melihat penambahan kesempatan kerja baru akibat peningkatan permintaan akhir di suatu sektor tertentu. Dampak kesempatan kerja dirumuskan sebagai berikut:

$$E = \hat{L}(I - A^d)^{-1}$$

dimana

https://maluku.bps.go.id

E = Matriks Dampak Kesempatan Kerja

$\hat{L}$ = Matriks Koefisien Tenaga Kerja yaitu berisi rasio tenaga kerja terhadap total input tiap sektor. Matriks ini adalah matriks diagonal dengan komponennya diperoleh dengan :

$$l_j = \frac{TK_j}{X_j}$$

dimana

TK_j = jumlah tenaga kerja sektor j

X_j = total input sektor j

Perubahan jumlah tenaga kerja yang dibutuhkan karena perubahan Permintaan Akhir domestik tiap sektor dirumuskan sebagai :

$$\Delta E = \hat{L}(I - A^d)^{-1} \Delta F^d$$

Persamaan tersebut menunjukkan berapa besar tambahan tenaga kerja akibat perubahan permintaan akhir.

https://maluku.bps.go.id

BAB V. TINJAUAN PEREKONOMIAN PROVINSI MALUKU 2007

5.1. Analisis Deskriptif

Tabel I-O Provinsi Maluku 2007 merupakan salah satu instrumen data yang bersifat lengkap dan komprehensif. Tabel tersebut dapat memperlihatkan saling ketergantungan antara suatu sektor dengan sektor-sektor lainnya dalam suatu sistem perekonomian. Selain itu, Tabel I-O juga dapat memperlihatkan adanya beberapa kegiatan ekonomi seperti produksi, konsumsi, ekspor dan impor. Oleh karenanya dengan menggunakan Tabel I-O dapat dilakukan berbagai analisis baik menyangkut struktur produksi, nilai tambah, arus barang dan jasa (*supply-demand*), analisis keterkaitan antar sektor dan beberapa analisis lainnya.

Untuk mengetahui secara umum keadaan perekonomian di Provinsi Maluku Tahun 2007, pada bagian ini akan diuraikan secara singkat mengenai struktur penawaran dan permintaan akan barang dan jasa yang terjadi di Provinsi Maluku. Sektor-sektor yang dominan dalam permintaan output, struktur output dan struktur nilai tambahnya, baik menurut lapangan usaha (sektor) maupun komponennya serta struktur permintaan akhir. Selanjutnya akan ditelaah pula sektor-sektor yang mempunyai daya penyebaran dan derajat kepekaan yang tinggi (*backward and forward linkages*). Pada bagian ini juga akan dibahas mengenai dampak perekonomian di Provinsi Maluku akibat perubahan komponen-komponen permintaan akhir.

https://maluku.bps.go.id

A. Struktur Permintaan dan Penawaran

Seperti telah diuraikan sebelumnya, tabel input-output merupakan salah satu instrumen data yang dapat digunakan untuk berbagai keperluan analisa ekonomi. Salah satu diantaranya dapat digunakan untuk melihat struktur permintaan dan penawaran barang dan jasa di Maluku. Dalam terminologi tabel I-O, permintaan dibedakan menurut permintaan antara dan permintaan akhir. Permintaan antara merupakan permintaan oleh sektor produksi dalam rangka memenuhi kebutuhan untuk berproduksi, sedangkan permintaan akhir adalah permintaan yang digunakan untuk memenuhi konsumsi akhir domestik dan konsumen luar wilayah Provinsi Maluku. Sedangkan penawaran barang dan jasa terdiri dari produksi domestik (output domestik) dan impor, baik yang berasal dari wilayah lain maupun luar negeri.

Pada Tahun 2007, permintaan terhadap barang dan jasa di Provinsi Maluku mencapai 9,09 triliun rupiah. Dari nilai total permintaan tersebut sebagian besar (59,87 persen) merupakan permintaan oleh konsumen akhir domestik dan sebesar 1,79 triliun rupiah atau sebesar 19,67 persen untuk memenuhi permintaan oleh konsumen di luar wilayah Provinsi Maluku atau di ekspor, sisanya sebesar 1,86 triliun rupiah atau sebesar 20,46 persen merupakan permintaan oleh sektor-sektor produksi untuk kebutuhan kegiatan produksi di provinsi di Maluku. Untuk memenuhi permintaan barang dan jasa tersebut, Provinsi Maluku memenuhinya dari produksi domestik sebesar 7,36 triliun rupiah atau sebesar 80,91 persen, sedangkan sisanya sebesar 19,09 persen harus diimpor dari luar wilayah Provinsi Maluku.

Pengamatan terhadap struktur permintaan dan penawaran untuk setiap sektornya, memperlihatkan bahwa kelompok sektor pertanian dari sisi penawarannya yang berjumlah 2,36 triliun rupiah sebesar 96,87 persen mampu disediakan dari produksi domestik, dan hanya sebesar 3,13 persen lainnya berasal dari luar wilayah. Dari jumlah penawaran tersebut sebagian

kecil (14,90 persen) dialokasikan untuk memenuhi permintaan antara, 43,73 persen untuk konsumsi domestik, dan sisanya sebesar 41,37 persen untuk ekspor. Dari komposisi penawarannya dapat dikatakan bahwa untuk produk-produk pertanian ketergantungan Provinsi Maluku dengan wilayah lainnya sangat kecil, karena untuk memenuhi permintaan yang ada sebagian besar dihasilkan di Provinsi Maluku. Sedangkan dari komposisi permintaannya, produksi hasil pertanian di Maluku secara hampir merata dialokasikan untuk memenuhi konsumsi domestik dan ekspor, hanya sebagian kecil yang diproses lebih lanjut untuk kegiatan produksi. Sektor pertanian yang dominan di Provinsi Maluku adalah sektor perikanan, dimana sektor ini sebagian besar permintaannya digunakan untuk konsumsi domestik dan hanya sebagai kecil saja yang digunakan sebagai input industri makanan. Hal ini mengindikasikan bahwa kegiatan produksi di Provinsi Maluku hanya menggunakan sedikit bahan baku dari sektor pertanian (kurang dari 15 persen), sebagian besar permintaannya untuk memenuhi permintaan dari luar Provinsi Maluku.

Pada sektor pertambangan dan penggalian, penawaran yang ada sebesar 0,54 triliun rupiah mampu disediakan/diproduksi seluruhnya di domestik. Dari Jumlah penawaran yang ada, sebesar 0,15 triliun rupiah atau sebesar 29,11 persen dialokasikan untuk memenuhi kegiatan-kegiatan produksi di Provinsi Maluku dan 39,15 persen untuk memenuhi konsumsi domestik dan sisanya 31,74 persen untuk memenuhi permintaan dari luar Provinsi Maluku atau di ekspor.

https://maluku.bps.go.id

Tabel 1. Struktur Permintaan dan Penawaran Menurut Sektor Ekonomi Provinsi Maluku 2007 (Juta Rupiah)

No	Sektor	Permintaan Antara	Permintaan Akhir		Jumlah Permintaan	Impor	Output Domestik	Jumlah Penyediaan
			Domestik	Ekspor				
1	Pertanian	350.132	1.078.542	1.003.849	2.432.523	76.400	2.356.123	2.432.523
2	Pertambangan dan Penggalian	15.786	21.231	17.209	54.227	0	54.227	54.227
3	Industri Pengolahan	765.122	1.217.679	363.332	2.346.133	1.592.015	754.118	2.346.133
4	Listrik, Gas dan Air Minum	18.031	44.797	0	62.829	6	62.822	62.829
5	Bangunan	50.567	200.569	0	251.136	0	251.136	251.136
6	Perdagangan, Hotel dan Restoran	401.374	982.866	304.523	1.688.764	7.404	1.681.360	1.688.764
7	Pengangkutan dan Komunikasi	153.516	515.448	95.388	764.351	2.516	761.836	764.351
8	Bank dan Lembaga Keuangan	45.887	346.255	219	392.361	44.637	347.724	392.361
9	Jasa-jasa	41.100	1.047.955	225	1.089.279	17.076	1.072.203	1.089.279
	JUMLAH	1.841.516	5.455.342	1.784.746	9.081.602	1.740.054	7.341.548	9.081.602

Pada sektor industri Jumlah barang-barang hasil industri yang diminta dalam perekonomian Maluku mencapai 2,34 triliun rupiah. Dari jumlah tersebut, untuk memenuhi permintaan di sektor-sektor produksi mencapai 0,76 triliun rupiah (32,61 persen), konsumsi domestik sebesar 1,21 triliun rupiah (51,90 persen) dan ekspor sebesar 0,36 triliun rupiah (15,49 persen). Untuk memenuhi permintaan tersebut, sebesar 67,86 persen barang dan jasa harus didatangkan dari luar wilayah provinsi Maluku dan sisanya sebesar 32, 14 persen yang diproduksi di Maluku. Besarnya nilai impor tersebut memberikan indikasi bahwa sektor industri pengolahan di Maluku mempunyai ketergantungan terhadap wilayah lain cukup tinggi.

https://maluku.bps.go.id

Tabel 2. Struktur Permintaan dan Penawaran Menurut Sektor Ekonomi Provinsi Maluku 2007 (Persen)

No	Sektor	Permintaan Antara	Permintaan Akhir		Jumlah Permintaan	Impor	Output Domestik	Jumlah Penyediaan
			Domestik	Ekspor				
1	Pertanian	14,39	44,34	41,27	100,00	3,14	96,86	100,00
2	Pertambangan dan Penggalian	29,11	39,15	31,74	100,00	0,00	100,00	100,00
3	Industri Pengolahan	32,61	51,90	15,49	100,00	67,86	32,14	100,00
4	Listrik, Gas dan Air Minum	28,70	71,30	0,00	100,00	0,01	99,99	100,00
5	Bangunan	20,14	79,86	0,00	100,00	0,00	100,00	100,00
6	Perdagangan, Hotel dan Restoran	23,77	58,20	18,03	100,00	0,44	99,56	100,00
7	Pengangkutan dan Komunikasi	20,08	67,44	12,48	100,00	0,33	99,67	100,00
8	Bank dan Lembaga Keuangan	11,70	88,25	0,06	100,00	11,38	88,62	100,00
9	Jasa-jasa	3,77	96,21	0,02	100,00	1,57	98,43	100,00
	JUMLAH	20,28	60,07	19,65	100,00	19,16	80,84	100,00

Untuk sektor-sektor lainnya, seperti listrik gas dan air bersih, bangunan, perdagangan, hotel dan restoran, pengangkutan dan komunikasi, bank dan lembaga keuangan, dan jasa-jasa lainnya struktur penawarannya terlihat mempunyai distribusi yang serupa, penawarannya sebagian besar berasal dari produksi domestik . Begitu juga dengan struktur permintaannya, sebagian besar untuk memenuhi permintaan di sektor-sektor produksi dan konsumsi domestik. Secara lengkap struktur permintaan dan penawaran untuk masing-masing sektor (klasifikasi 9 sektor) dapat dilihat pada Tabel 1 (dalam bentuk nilai) dan Tabel 2 (dalam bentuk persentase).

https://maluku.bps.go.id

B. Struktur Output

Output merupakan nilai produksi barang ataupun jasa yang dihasilkan oleh sektor-sektor ekonomi di Provinsi Maluku. Oleh karena itu, dengan menelaah besarnya output yang diciptakan oleh masing-masing sektor, akan diketahui sektor-sektor mana yang mampu memberikan sumbangan yang besar dalam pembentukan output secara keseluruhan di Provinsi Maluku.

Berdasarkan klasifikasi 60 sektor ekonomi tabel I-O Maluku, 10 (sepuluh) sektor yang memiliki output terbesar dalam perekonomian Maluku pada tahun 2007 dapat dilihat pada Tabel 3. Berdasarkan tabel tersebut terlihat bahwa ada 3 (tiga) sektor yang dominan dalam penciptaan output di Provinsi Maluku. Kontribusi ketiga sektor tersebut mencapai 3,59 triliun rupiah (50,32 persen). Ketiga sektor tersebut antara lain sektor perdagangan besar dan eceran memiliki output sebesar 1,58 triliun rupiah atau memberikan kontribusi sebesar 21,65 persen, sektor perikanan menghasilkan output sebesar 1,16 triliun rupiah (15,91 persen) serta sektor pemerintahan umum dan pertahanan (12,77 persen). Dilihat dari besarnya output yang dihasilkan, ketiga sektor tersebut dapat dikatakan sebagai *leading sector* di Maluku dan selayaknya perlu mendapat perhatian lebih oleh semua pihak dalam rangka pengembangan ekonomi daerah.

Sedangkan sektor-sektor yang kontribusinya kurang dari 10 persen namun masih dalam kelompok 10 besar antara lain sektor bangunan, angkutan air, industri penggergajian kayu, angkutan udara, cengkih, angkutan darat, dan sewa bangunan. Ketujuh sektor tersebut menghasilkan output rata-rata 0,2 triliun rupiah atau memberikan kontribusi sebesar 3 persen.

Tabel 3. Sepuluh Sektor Terbesar Menurut Peringkat Output Provinsi Maluku 2007

No	Kode	Uraian Sektor	Nilai (Juta Rp)	Kontribusi (Persen)
(1)	(2)	(3)	(4)	(5)
1	44	Perdagangan besar dan eceran	1.589.164,31	21,65
2	21	Perikanan	1.167.713,21	15,91
3	56	Pemerintahan Umum & Pertahanan	937.168,35	12,77
4	43	Bangunan	251.135,71	3,42
5	48	Angkutan Air	237.998,90	3,24
6	34	Industri Penggergajian Kayu	228.269,00	3,11
7	49	Angkutan Udara	219.686,71	2,99
8	13	Cengkih	214.140,67	2,92
9	47	Angkutan darat	205.383,70	2,80
10	54	Sewa Bangunan	205.138,21	2,79
		Lainnya	2.085.749,31	28,41
		Jumlah	7.341.548,07	100,00

C. Struktur Nilai Tambah Bruto

Nilai tambah bruto adalah balas jasa terhadap faktor produksi yang tercipta karena adanya kegiatan produksi. Besarnya nilai tambah di tiap-tiap sektor tentunya ditentukan oleh besarnya output (nilai produksi) yang dihasilkan serta jumlah biaya yang dikeluarkan dalam proses produksi. Oleh sebab itu, suatu sektor yang memiliki output yang besar belum tentu memiliki nilai tambah yang besar tergantung dari biaya produksi yang dikeluarkannya.

Jika dilihat lebih rinci, Tabel 4. memperlihatkan 10 (sepuluh) sektor terbesar dalam penciptaan nilai tambah bruto di Provinsi Maluku. Dari tabel tersebut terlihat bahwa ada tiga sektor yang merupakan sektor dominan dalam penciptaan nilai tambah bruto di Maluku, ketiga sektor tersebut mampu menciptakan nilai tambah bruto sebesar 2,97 triliun rupiah atau mempunyai peranan sebesar 54,13 persen dari seluruh nilai tambah bruto

https://maluku.bps.go.id

yang terbentuk di Provinsi Maluku. Sektor-sektor tersebut adalah sektor perdagangan besar dan eceran (22,54 persen), sektor perikanan (16,40 persen) dan sektor pemerintahan umum dan pertahanan (15,19 persen). Ternyata ketiga sektor tersebut, selain sebagai pencipta nilai tambah terbesar juga sebagai pencipta output terbesar di Provinsi Maluku.

Tabel 4. Sepuluh Sektor Terbesar Menurut Peringkat Nilai Tambah Bruto Provinsi Maluku 2007

No	Kode	Uraian Sektor	Nilai (Juta Rp)	Kontribusi (Persen)
(1)	*(2)*	*(3)*	*(4)*	*(5)*
1	44	Perdagangan besar dan eceran	1.239.452,93	22,54
2	21	Perikanan	902.203,78	16,40
3	56	Pemerintahan Umum & Pertahanan	835.498,80	15,19
4	3	Ubi Kayu	181.755,56	3,30
5	13	Cengkih	170.269,63	3,10
6	54	Sewa Bangunan	161.294,14	2,93
7	47	Angkutan darat	153.110,52	2,78
8	48	Angkutan Air	143.136,27	2,60
9	49	Angkutan Udara	141.395,21	2,57
10	12	Kelapa	137.255,43	2,50
		Lainnya	1.434.659,93	26,08
		Jumlah	5.500.032,21	100,00

https://maluku.bps.go.id

Selain kedua sektor tersebut di atas terdapat 7 (tujuh) sektor yang yang masuk dalam kelompok 10 (sepuluh) besar dalam penciptaan nilai tambah. Sektor-sektor tersebut adalah ubi kayu, cengkih, sewa bangunan, angkutan darat, angkutan air, angkutan udara, dan kelapa.

Tabel I-O dapat pula menggambarkan struktur NTB (PDRB) dengan 3 pendekatan antara lain: menurut produksi (sektor ekonomi), pendapatan, dan pengeluaran (konsumsi).

Bila dilihat berdasarkan 9 (Sembilan) sektor ekonomi, struktur perekonomian Provinsi Maluku pada tahun 2007 didominasi oleh sektor pertanian sebesar 1,97 triliun rupiah (35,83 persen) disusul oleh sektor perdagangan besar dan eceran sebesar 1,30 triliun rupiah (23,71 persen), dan sektor jasa-jasa sebesar 0,93 triliun rupiah (16,95 persen). Sedangkan sektor-sektor lainnya belum berkembang secara signifikan, kontribusinya masih dibawah 10 persen. Sektor listrik, gas dan air minum memberikan nilai tambah bruto yang paling kecil yaitu sebesar 41,67 miliar rupiah (0,76 persen). Gambaran lebih lengkap mengenai struktur PDRB menurut sektor ekonomi di Maluku dapat dilihat pada Grafik 1.

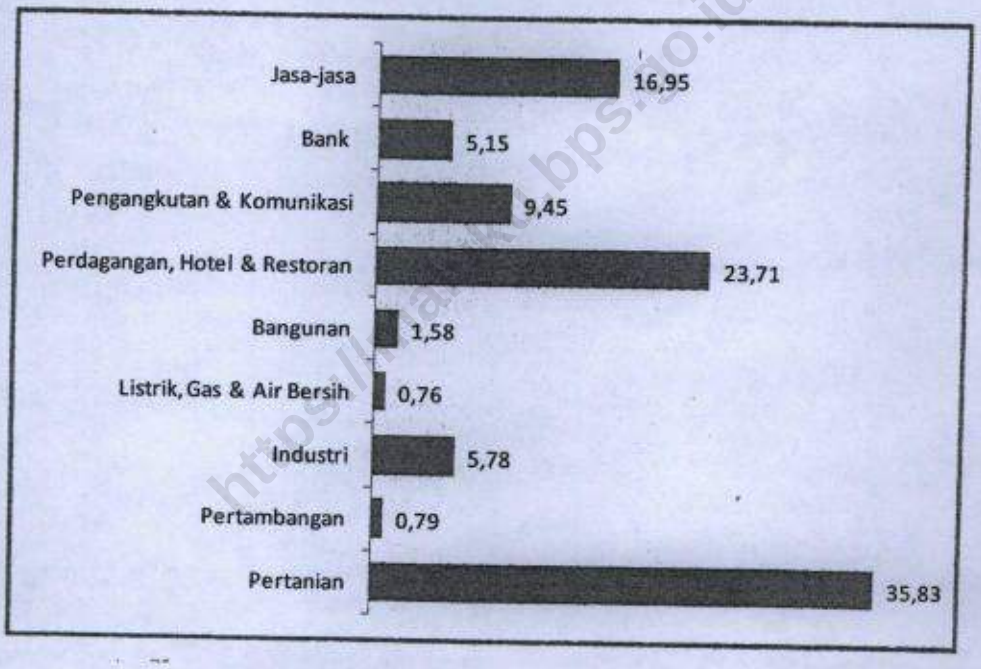

Grafik 1. Struktur PDRB Menurut Sektor Ekonomi (persen)

Sementara jika diperhatikan nilai tambah bruto (PDRB) menurut komponen pendapatan (lihat Tabel 5), dapat dilihat bahwa sebagian besar nilai tambah tersebut berasal dari komponen surplus usaha. Nilai surplus usaha dalam perekonomian Maluku pada tahun 2007 mencapai 3,23 triliun rupiah (59 persen). Komponen upah dan gaji juga cukup besar, yaitu 1,65 triliun rupiah atau sebesar 30 persen dari keseluruhan nilai tambah yang

dihasilkan di Maluku. Sedangkan komponen penyusutan dan pajak tak langsung peranannya tidak terlalu besar, masing-masing hanya mencapai 7 persen dan 4 persen.

Tabel 5. Komposisi Nilai Tambah Bruto Menurut Komponen pendapatan (juta rupiah)

Kode	Komponen	Nilai
(1)	(2)	(3)
201	Upah dan Gaji	1.657.215,67
202	Surplus Usaha	3.231.462,93
203	Penyusutan	362.477,43
204	Pajak Tak Langsung	248.876,17
	PDRB	5.500.032,21

Grafik 2. Struktur NTB menurut komponen pendapatan

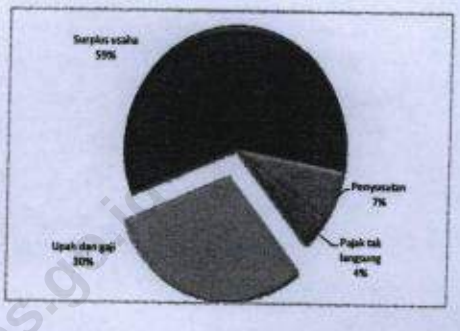

Apabila diamati lebih seksama, struktur nilai tambah sebagaimana yang tertera pada Tabel 5. ternyata porsi yang diterima untuk upah dan gaji masih relatif lebih rendah bila di bandingkan dengan surplus usaha, padahal upah dan gaji merupakan suatu komponen nilai tambah yang bisa langsung diterima (dibawa pulang) oleh pekerja, sebaliknya surplus yang menerima adalah pengusaha. Surplus usaha belum tentu dapat dinikmati oleh masyarakat, khususnya tenaga kerja, karena surplus usaha tersebut sebagian ada yang disimpan atau ditanam di perusahaan dalam bentuk laba yang ditahan.

D. Struktur Permintaan Akhir

Pendapatan suatu wilayah pada dasarnya memenuhi persamaan Y= C+I+G+(X-M); dimana Y adalah pendapatan (dalam konteks tabel I-O sama dengan PDRB dari sisi penggunaan atau total nilai tambah), C adalah konsumsi rumahtangga, G adalah konsumsi pemerintah, X-M adalah ekspor neto (ekspor dikurangi impor). Mengamati perkembangan komponen ini sangat

penting untuk diikuti khususnya komponen ekspor dan pembentukan modal tetap bruto. Komponen eskpor merupakan salah satu sumber devisa dan komponen pembentukan modal tetap bruto merupakan komponen yang berkaitan langsung dengan peningkatan kapasitas produksi atau pertumbuhan ekonomi.

Gambaran mengenai struktur Nilai tambah bruto (PDRB) menurut pengeluaran (konsumsi) di Maluku pada tahun 2007 dapat dilihat pada grafik 3. Penyumbang terbesar dalam pembentukan perkonomian di Maluku yaitu komponen konsumsi rumahtangga (301)sebesar 56,12 persen disusul ekspor barang dan jasa (305) sebesar 24,44 persen, konsumsi pemerintah (302) sebesar 12,48 persen, pembentukan modal tetap bruto (PMTB/303) sebesar 4,51 persen, dan perubahan stok (304) sebesar 2,46 persen. Sedangkan untuk menutupi kekurangan dari persediaan domestik, dibutuhkan impor sebesar 24,82 persen. Dari neraca perdagangan terlihat bahwa pada tahun 2007, Maluku mengalami surplus perdagangan sebesar 44,7 miliar rupiah (selisih antara nilai ekspor dan impor). Secara lengkap kondisi neraca perdagangan Provinsi Maluku dapat dilihat pada lampiran Tabel 6.

Tabel 6. Komposisi Nilai Tambah Bruto Menurut Komponen Pengeluaran (juta rupiah)

Kode	Komponen	Nilai
1)	(2)	(3)
301	Konsumsi Rumah Tangga	4.051.445,24
302	Konsumsi Pemerintah	901.171,37
303	Pembentukan Modal Tetap Bruto	325.461,25
304	Perubahan Stok	177.263,76
305	Ekspor	1.784.745,79
309	Jumlah Permintaan Akhir	7.240.087,41
409	Impor	1.740.054,31
PDRB		5.500.033,41

Grafik 3.Struktur NTB menurut Komponen Pengeluaran (persen)

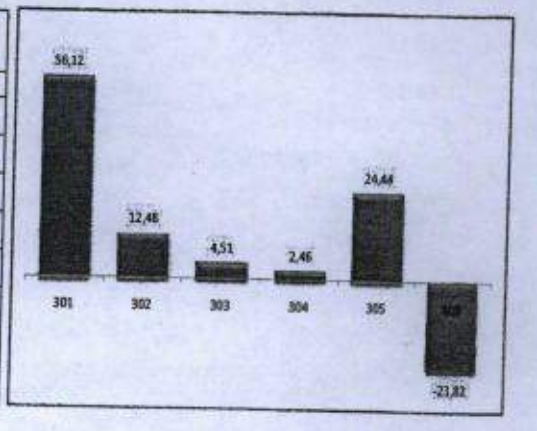

Pembentukan Modal Tetap Bruto (PMTB) merupakan salah satu bagian yang terpenting dalam pembangunan ekonomi – kontribusinya masih cukup rendah yaitu baru mencapai 4,05 persen dari total permintaan akhir. Kondisi ini penting untuk mendapat perhatian oleh semua pihak, karena PMTB secara langsung berkaitan dengan kapasitas produksi. Dan dalam perspektif waktu yang lebih panjang, peningkatan PMTB akan meningkatkan stok kapital (*capital stock*), dan setiap penambahan stok kapital akan meningkatkan kemampuan masyarakat untuk menghasilkan output. Output perekonomian meningkat pada akhirnya akan mampu menyerap tenagakerja atau akan mengurangi pengganggguran.

5.2. Analisis Pengganda

Analisis pengganda (*multiplier*) digunakan untuk menilai dampak perubahan variabel eksogen (permintaan akhir) suatu sektor terhadap penciptaan output, pendapatan dan kesempatan kerja. Ada dua tipe pengganda yang sering digunakan untuk analisis, yaitu penggada tipe I dan pengganda tipe II. Pengganda tipe I diperoleh dari matriks kebalikan *leontief* model I-O terbuka sedangkan pengganda tipe II diperoleh dari matriks kebalikan *leontief* dalam model I-O tertutup dengan memberlakukan rumahtangga sebagai variabel endogen dalam model. Karena keterbatasan data, analisis yang disajikan hanya angka pengganda Type I.

A. Pengganda Output

Hasil perhitungan nilai pengganda output untuk 60 (enam puluh) sektor ekonomi diperoleh 10 sektor yang memiliki pengganda output terbesar. Untuk rinciannya dapat dilihat pada tabel 7 dibawah ini. Dari tabel tersebut terlihat bahwa sektor yang mempunyai nilai penggada output tipe I terbesar adalah sektor industri barang lain dari kayu dan hasil hutan lainnya yaitu sebesar 1,7497. Nilai ini menunjukkan bahwa jika terjadi peningkatan

https://maluku.bps.go.id

permintaan akhir terhadap sektor industri industri barang lain dari kayu dan hasil hutan lainnya sebesar 1 juta rupiah maka akan meningkatkan output seluruh sektor dalam perekonomian sebesar 1,7497 juta rupiah. Sebaliknya, sektor yang mempunyai nilai pengganda output terkecil dalam kelompok 10 besar tersebut adalah sektor industri roti, biskuit dan sejenisnya yaitu sebesar 1,4133. Dapat diartikan bahwa apabila terjadi peningkatan permintaan akhir terhadap industri roti, biskuit dan sejenisnya sebesar 1 juta rupiah maka output seluruh sektor dalam perkonomian hanya mampu meningkat sebesar 1,4133 juta rupiah.

Rekomendasi yang dapat ditarik dari uraian tersebut adalah efek maksimum dalam hal peningkatan produksi (pembentukan output) akan terjadi apabila setiap satuan uang untuk permintaan akhir dibelanjakan untuk membeli output yang mempunyai angka pengganda terbesar. Pembangunan daerah yang lebih mengejar tingkat pertumbuhan ekonomi hendaknya menggunakan kriteria angka pengganda ini untuk perencanaan kebijakannya.

Tabel 7. Sepuluh Pengganda Output Terbesar Menurut Sektor Ekonomi Provinsi Maluku 2007

No	Kode	Uraian Sektor	Nilai
1	35	Industri barang lain dari kayu dan hasil hutan lainnya	1,7497
2	33	Industri kayu lapis	1,6076
3	43	Bangunan	1,5777
4	36	Industri Kerang-kerangan	1,5489
5	34	Industri Penggergajian Kayu	1,5450
6	27	Industri minyak hewan dan nabati	1,5066
7	25	industri penggilingan padi	1,4846
8	31	Industri kain tenun	1,4766
9	30	Industri makanan dan minuman lainnya	1,4223
10	28	industri roti, biskuit dan sejenisnya	1,4133

B. Pengganda Pendapatan

Dari hasil perhitungan angka pengganda pendapatan seperti yang disajikan pada Tabel 8, terlihat bahwa sektor yang dapat memberikan efek maksimal terhadap peningkatan pendapatan masyarakat di Maluku adalah sektor bangunan yaitu sebesar 2,2993. Adanya peningkatan pendapatan sebesar 1 satuan pada orang yang bekerja pada sektor ini akan menyebabkan pembentukan pendapatan masyarakat secara keseluruhan sebesar 2,2993. Sedangkan sektor yang tidak banyak memberikan efek yang cukup berarti kepada peningkatan pendapatan masyarakat tetapi masih termasuk dalam kelompok 10 besar adalah sektor industri makanan dan minumam lainnya. Sektor ini mempunyai nilai pengganda pendapatan hanya sebesar 1,5344. Hal ini berarti apabila terjadi peningkatan pendapatan 1 satuan pada sektor ini hanya berdampak terhadap pendapatan masyarakat di Maluku sebesar 1,5344.

https://maluku.bps.go.id

Tabel 8. Sepuluh sektor Pengganda Pendapatan Terbesar menurut Sektor Ekonomi Provinsi Maluku 2007

No	Kode	Uraian Sektor	Nilai
1	43	Bangunan	2,2993
2	35	Industri barang lain dari kayu dan hasil hutan lainnya	2,0089
3	33	Industri kayu lapis	1,8507
4	34	Industri Penggergajian Kayu	1,8345
5	25	industri penggilingan padi	1,7446
6	54	Sewa Bangunan	1,5701
7	31	Industri kain tenun	1,5691
8	28	industri roti, biskuit dan sejenisnya	1,5539
9	27	Industri minyak hewan dan nabati	1,5496
10	30	Industri makanan dan minuman lainnya	1,5344

Jika sasaran utama suatu daerah adalah mendorong peningkatan pendapatan masyarakat maka pemerintah harus mendorong pada semua

steakholder untuk mengalokasikan setiap satuan uang untuk dibelanjakan kepada output sektor yang mempunyai angka pengganda pendapatan terbesar. Hal ini dimaksudkan untuk optimalisasi peningkatan pendapatan dalam perekonomian.

C. Pengganda Tenaga Kerja Sektoral

Selain dapat digunakan untuk menganalisis tingkat produksi maupun penciptaan pendapatan, analisis angka pengganda dapat pula digunakan untuk menganalisis tingkat kebutuhan tenaga kerja sektoral dalam perekonomian.

Tabel 9. Sepuluh Sektor Pengganda Tenaga Kerja Terbesar Menurut Sektor Ekonomi Provinsi Maluku 2007

No	Kode	Uraian Sektor	Nilai
1	35	Industri barang lain dari kayu dan hasil hutan lainnya	2,5684
2	33	Industri kayu lapis	2,2608
3	34	Industri Penggergajian Kayu	2,1231
4	43	Bangunan	2,0409
5	27	Industri minyak hewan dan nabati	1,8499
6	31	Industri kain tenun	1,8368
7	36	Industri Kerang-kerangan	1,8103
8	25	industri penggilingan padi	1,7712
9	28	industri roti, biskuit dan sejenisnya	1,7430
10	30	Industri makanan dan minuman lainnya	1,7039

Berdasarkan angka pengganda tenaga kerja tipe I, sektor yang mempunyai angka pengganda kesempatan kerja terbesar adalah sektor industri barang lain dari kayu dan hasil hutan lainnya yaitu sebesar 2,5684. Hal ini menunjukkan bahwa adanya tambahan tenaga kerja pada sektor ini akan menyebabkan peningkatan kesempatan kerja seluruh sektor ekonomi sebanyak 2 orang. Hasil ini konsisten dengan angka pengganda pendapatan, dimana sektor industri barang lain dari kayu dan hasil hutan lainnya

merupakan sektor yang juga potensial dalam menciptakan pendapatan masyarakat.

5.3. Analisis Keterkaitan Antar Sektor

Salah satu keunggulan analisis dalam model I-O adalah dapat digunakan untuk mengetahui seberapa besar tingkat hubungan atau keterkaitan antar sektor ekonomi. Keterkaitan antar sektor ekonomi dapat berupa keterkaitan ke belakang (*backward linkages*), merupakan hubungan dengan bahan mentah atau bahan baku dan hubungan keterkaitan ke depan (*forward linkages*) yang merupakan hubungan dengan penjualan barang jadi.

Indeks keterkaitan ke depan (*forward linkages*) memberikan indikasi bahwa sektor-sektor yang mempunyai indeks daya penyebaran lebih besar dari satu, berarti daya penyebaran sektor tersebut diatas rata-rata daya penyebaran secara keseluruhan. Pengertian yang sama juga berlaku untuk indeks keterkaitan ke belakang (*backward linkages*) lebih besar dari satu, berarti derajat kepekaan sektor tersebut diatas derajat kepekaan rata-rata secara keseluruhan.

https://maluku.bps.go.id

Mengukur indeks keterkaitan saja dianggap tidak cukup karena belum mencerminkan keragaman pengaruh ganda antar sektor (Deman, 1991). Untuk itu, indeks penyebaran (koefisien variasi) perlu dihitung guna mengetahui keragaman ketergantungan antar sektor. Indeks penyebaran yang tinggi pada sektor i berarti sektor i hanya tergantung pada satu atau beberapa sektor saja. Sedangkan bila indeks penyebaran sektor i rendah, ini menggambarkan bahwa sektor i tergantung secara merata terhadap seluruh sektor dalam perekonomian. Deman (1991) dan Mujeri dan Alauddin (1994) menyarankan bahwa dalam menentukan sektor andalan, selain tingginya indeks keterkaitan juga harus diikuti dengan rendahnya indeks penyebaran

A. Keterkaitan Ke Belakang dan Penyebaran Ke Belakang

Berdasarkan klasifikasi 60 (enam puluh) sektor ekonomi, sektor-sektor yang memiliki keterkaitan ke belakang (keterkaitan dengan sektor-sektor hulunya) diatas rata-rata sektor lainnya dan mempunyai indeks penyebaran yang rendah adalah industri kain tenun, industri kayu lapis, industri barang dari kayu dan hasil hutan lainnya, dan sektor bangunan.

Sektor industri kain tenun memiliki indeks keterkatian sebesar 1,2335 dan indeks penyebaran sebesar 0,8964 dapat diartikan kemampuan sektor tersebut dalam mendorong peningkatan output seluruh sektor perekonomian sekitar 1,2335 kali lipat dibandingkan dengan rata-rata kemampuan sektor lainnya, apabila terdapat kenaikan satu satuan permintaan akhir pada sektor tersebut. Dan indeks penyebaran yang rendah menunjukkan bahwa sektor industri kain tenun tergantung secara merata terhadap seluruh sektor dalam perekonomian di Provinsi Maluku.

Sebaliknya sektor yang memiliki Indeks keterkaitan kebelakang yang rendah dan Indeks penyebaran yang tinggi antara lain sektor industri pengilangan minyak bumi, industri tepung terigu, dan kegiatan yang tak jelas batasannya. Sektor industri pengilangan minyak bumi memiliki indeks keterkaitan sebesar 0,8353 dan indeks penyebaran 1,0631 dapat diartikan bahwa kenaikan permintaan pada sektor tersebut kurang berpengaruh terhadap kenaikan output perekonomian di Maluku. Tabel 10. Menyajikan Indeks keterkaitan kebelakang dan indeks penyebaran secara.

Tabel 10. Kaitan ke belakang dan penyebaran ke belakang

NO	SEKTOR	Kaitan Ke Belakang	Penyebaran Ke Belakang
1	Padi	0,9202	1,0694
2	Jagung	0,8762	1,0587
3	Ubi Kayu	0,8798	1,0684
4	Ubi-Ubian Lainnya	0,8757	1,0615
5	Kacang-Kacangan	0,8810	1,0669
6	Sayuran dataran tinggi	0,8628	1,0617
7	Sayuran dataran rendah	0,8779	1,0597
8	Jeruk	0,8736	1,0562
9	Pisang	0,8826	1,0704
10	Buah-buahan lainnya	0,8850	1,0716
11	Pertanian tanaman pangan lainnya	0,8805	1,0512
12	Kelapa	0,8877	1,0775
13	Cengkih	0,9578	1,0282
14	Coklat	0,9203	1,0872
15	Pala	0,8961	1,0873
16	Kopi	0,9078	1,0482
17	Perkebunan Lainnya	0,8821	1,0371
18	Peternakan	0,9142	1,0386
19	Kayu gelondongan	0,9324	1,0133
20	Hasil hutan lainnya	0,8655	1,0443
21	Perikanan	0,9593	1,0408
22	Pertambangan	0,9891	0,9955
23	Penggalian	0,8997	1,0239
24	Industr pengilangan minyak bumi	0,8353	1,0631
25	Industri penggilingan padi	1,2402	0,9442
26	Industri tepung terigu	0,8353	1,0631
27	Industri minyak hewan dan nabati	1,2585	0,9221
28	Industri roti, biskuit dan sejenisnya	1,1806	0,9004
29	Industri gula	1,1533	0,9161
30	Industri makanan dan minuman lainnya	1,1881	0,9009
31	Industri kain tenun	1,2335	0,8964
32	Industri tekstil, barang dari kulit dan alas kaki	1,0763	0,9387
33	Industri kayu lapis	1,3429	0,8698
34	Industri Penggergajian Kayu	1,2906	0,9383
35	Industri barang lain dari kayu dan hasil hutan lainnya	1,4616	0,8500
36	Industri Kerang-kerangan	1,2939	0,9089
37	Industri kertas dan barang cetakan	1,0949	0,9298
38	Industri pupuk kimia dan barang dari karet	0,9531	1,0401
39	Industri semen dan bahan galian bukan logam	1,0324	0,9570
40	Industri Lainnya	1,0982	0,9278
41	Listrik	1,0080	0,9761
42	Air Bersih	0,9721	0,9852
43	Bangunan	1,3179	0,8857
44	Pedagang besar eceran	0,9606	1,0507
45	Hotel	1,0462	0,9527
46	Restoran & Rumah Makan	0,9855	0,9798
47	Angkutan darat	0,9631	0,9951
48	Angkutan Air	1,0250	0,9748
49	Angkutan Udara	1,0364	0,9814
50	Jasa Penunjang Angkutan	0,9872	0,9776
51	Komunikasi	0,9283	1,0084
52	Bank	0,9123	1,0268
53	Lembaga Keuangan Non Bank	0,9996	0,9835
54	Sewa Bangunan	1,0410	0,9565
55	Jasa Perusahaan	0,9484	0,9970
56	Pemerintahan Umum & Pertahanan Keamanan	0,9134	1,0179
57	Jasa Sosial Kemayarakata	1,0297	0,9640
58	Jasa Hiburan & Rekreasi	0,9035	1,0218
59	Jasa Perorangan & Rumahtangga	0,9103	1,0174
60	Lainnya yang tidak jelas batasannya	0,8353	1,0631

https://maluku.bps.go.id

B. Keterkaitan Ke Depan Penyebaran Ke Depan

Sementara jika dilihat keterkaitan dengan sektor-sektor hilirnya (penggunaan output dari suatu sektor) terlihat bahwa sektor jasa perusahaan merupakan sektor yang paling peka terhadap perubahan permintaan akhir terhadap sektor-sektor hilirnya. Dari Tabel 11. dapat dilihat bahwa indeks keterkaitan ke depan sektor perdagangan besar dan eceran adalah sebesar 3,4478. Hal ini menunjukkan bahwa peningkatan output di sektor tersebut dapat mencapai 3,4478 kali lipat dibandingkan dengan rata-rata peningkatan output di sektor lain apabila seluruh sektor ekonomi masing-masing mengalami kenaikan permintaan akhir sebesar 1 unit. Sedangkan indeks penyebaran ke depan sebesar 0,5851 mengindikasikan bahwa penciptaan output sektor-sektor ekonomi di provinsi Maluku tergantung secara merata pada sektor perdagangan besar dan eceran.

https://maluku.bps.go.id

Tabel 11. Kaitan ke depan dan penyebaran ke depan

NO	SEKTOR	Kaitan Ke Depan	Penyebaran Ke Depan
1	Padi	1,2630	0,9691
2	Jagung	0,8607	1,0589
3	Ubi Kayu	1,0293	0,9850
4	Ubi-Ubian Lainnya	0,8716	1,0545
5	Kacang-Kacangan	0,8786	1,0585
6	Sayuran dataran tinggi	0,8496	1,0609
7	Sayuran dataran rendah	0,8570	1,0632
8	Jeruk	0,8673	1,0508
9	Pisang	0,8912	1,0552
10	Buah-buahan lainnya	0,9172	1,0421
11	Pertanian tanaman pangan lainnya	0,8838	1,0396
12	Kelapa	1,3138	0,9264
13	Cengkih	0,8670	1,0696
14	Coklat	0,9103	1,0823
15	Pala	0,9220	1,0614
16	Kopi	0,8686	1,0618
17	Perkebunan Lainnya	1,0166	0,9642
18	Peternakan	0,9561	1,0047
19	Kayu gelondongan	1,4468	0,8445
20	Hasil hutan lainnya	1,1031	0,9327
21	Perikanan	1,3230	0,9232
22	Pertambangan	0,8606	1,0553
23	Penggalian	0,9711	0,9777
24	Industr pengilangan minyak bumi	0,8353	1,0546
25	Industri penggilingan padi	0,8684	1,0257
26	Industri tepung terigu	0,8353	1,0546
27	Industri minyak hewan dan nabati	0,9218	0,9939
28	Industri roti, biskuit dan sejenisnya	0,8805	1,0195
29	Industri gula	0,8358	1,0479
30	Industri makanan dan minuman lainnya	0,8617	1,0311
31	Industri kain tenun	0,8461	1,0425
32	Industri tekstil, barang dari kulit dan alas kaki	0,8358	1,0495
33	Industri kayu lapis	0,9164	1,0049
34	Industri Penggergajian Kayu	1,3007	0,9114
35	Industri barang lain dari kayu dan hasil hutan lainnya	0,9087	1,0269
36	Industri Kerang-kerangan	0,8711	1,0223
37	Industri kertas dan barang cetakan	0,8453	1,0444
38	Industri pupuk kimia dan barang dari karet	1,1314	0,9420
39	Industri semen dan bahan galian bukan logam	0,8413	1,0467
40	Industri Lainnya	0,8447	1,0431
41	Listrik	1,0248	0,9556
42	Air Bersih	0,8590	1,0375
43	Bangunan	1,2550	0,8821
44	Pedagang besar eceran	3,4478	0,5851
45	Hotel	0,9315	0,9934
46	Restoran & Rumah Makan	1,0192	0,9497
47	Angkutan darat	1,1383	0,9001
48	Angkutan Air	1,1428	0,9043
49	Angkutan Udara	1,0882	0,9410
50	Jasa Penunjang Angkutan	0,9048	1,0098
51	Komunikasi	0,9866	0,9673
52	Bank	0,9197	1,0123
53	Lembaga Keuangan Non Bank	0,8942	1,0273
54	Sewa Bangunan	0,9224	0,9988
55	Jasa Perusahaan	0,8394	1,0503
56	Pemerintahan Umum & Pertahanan Keamanan	1,0494	0,9391
57	Jasa Sosial Kemayarakata	0,9465	0,9919
58	Jasa Hiburan & Rekreasi	0,8432	1,0488
59	Jasa Perorangan & Rumahtangga	0,8429	1,0482
60	Lainnya yang tidak jelas batasannya	0,8353	1,0546

http://maluku.bps.go.id

5.4. Analisis Dampak

A. Dampak Permintaan Akhir Terhadap Pembentukan Output Regional

Dari hasil perhitungan dampak output masing-masing sektor ekonomi yang dipengaruhi oleh komponen permintaan akhir seperti yang tercantum di dalam Tabel 12. dapat diketahui bahwa sebagian besar output yang tercipta di Provinsi Maluku terbentuk oleh karena adanya dorongan konsumsi rumah tangga. Dari nilai output yang besarnya mencapai 7,36 triliun rupiah, sebesar 3,54 triliun rupiah berasal dari konsumsi rumahtangga. Dengan kata lain, peran dari konsumsi rumahtangga dalam menciptakan output mencapai 45,59 persen dari keseluruhan output yang terbentuk di Provinsi Maluku. Komponen lain yang juga berpengaruh cukup besar dalam pembentukan output adalah ekspor dan konsumsi pemerintah, kedua komponen tersebut membentuk output dalam perekonomian Maluku sebesar 2,17 triliun rupiah dan 999,60 miliar rupiah. Sedangkan komponen permintaan akhir lainnya – investasi, pengaruhnya terhadap pembentukan output hanya sebesar 651,39 miliar rupiah.

Apabila kita telusuri dampak permintaan akhir terhadap pembentukan output menurut sektor, pengaruh terbesar dari permintaan akhir terhadap pembentukan output terjadi di sektor pertanian yang mencapai 2,36 triliun rupiah atau sebesar 32,07 persen, kemudian terbesar kedua dan ketiga adalah sektor perdagangan, hotel dan restoran (1,68 triliun rupiah) dan sektor jasa-jasa (1,07 triliun rupiah). Secara lengkap dampak dari masing-masing komponen permintan akhir terhadap pembentukan output pada perekonomian Maluku dapat dilihat pada Tabel 12 dan 13.

https://maluku.bps.go.id

Tabel 12. Dampak Permintaan Akhir Terhadap Pembentukan Output Menurut sektor ekonomi (Juta Rupiah)

Kode	Sektor	Rumahtangga	Pemerintah	Investasi	Ekspor	Jumlah
(1)	(2)	(3)	(4)	(5)	(6)	(7)
1	Pertanian	1.022.622,10	9.309,66	170.425,33	1.158.766,50	2.361.123,59
2	Pertambangan dan Penggalian	4.546,73	186,78	31.598,79	17.894,60	54.226,90
3	Industri Pengolahan	251.706,17	20.678,01	89.809,18	407.224,86	769.418,22
4	Listrik Gas dan Air Bersih	53.858,40	3.605,09	2.204,89	3.153,69	62.822,08
5	Bangunan	34.637,90	2.915,50	208.413,65	5.168,66	251.135,71
6	Perdagangan Hotel dan restoran	1.106.291,26	35.283,27	110.862,84	428.922,18	1.681.359,55
7	Pengangkutan dan Komunikasi	573.002,75	19.232,93	33.502,79	136.096,79	761.835,26
8	Bank dan Lembaga Keuangan	334.218,79	3.763,42	2.103,38	7.638,88	347.724,48
9	Jasa-Jasa	159.345,73	904.629,77	2.467,69	5.759,83	1.072.203,01
	Jumlah	3.540.229,83	999.604,43	651.388,56	2.170.625,98	7.361.848,79

Tabel 13. Kontribusi Permintaan Akhir Terhadap Pembentukan Output Menurut sektor ekonomi (persen)

Kode	Sektor	Rumahtangga	Pemerintah	Investasi	Ekspor	Jumlah
(1)	(2)	(3)	(4)	(5)	(6)	(7)
1	Pertanian	28,89	0,93	26,16	53,38	32,07
2	Pertambangan dan Penggalian	0,13	0,02	4,85	0,82	0,74
3	Industri Pengolahan	7,11	2,07	13,79	18,76	10,45
4	Listrik Gas dan Air Bersih	1,52	0,36	0,34	0,15	0,85
5	Bangunan	0,98	0,29	32,00	0,24	3,41
6	Perdagangan Hotel dan restoran	31,25	3,53	17,02	19,76	22,84
7	Pengangkutan dan Komunikasi	16,19	1,92	5,14	6,27	10,35
8	Bank dan Lembaga Keuangan	9,44	0,38	0,32	0,35	4,72
9	Jasa-Jasa	4,50	90,50	0,38	0,27	14,56
	Jumlah	100,00	100,00	100,00	100,00	100,00

https://maluku.bps.go.id

B. Dampak Permintaan Akhir Terhadap Penciptaan Pendapatan Masyarakat

Dampak dari permintaan akhir terhadap penciptaan pendapatan masyarakat di Maluku ternyata menunjukkan pola sama dengan penciptaan outputnya, pengaruh penciptaan pendapatan masyarakat di Maluku ternyata sebagian besar akibat pengaruh dari konsumsi rumahtangga. Konsumsi rumahtangga mempengaruhi penciptaan pendapatan sebesar 755,46 miliar

rupiah – komponen ini mempengaruhi penciptaan pendapatan di Maluku sebesar 45,59 persen disusul ekspor dan konsumsi pemerintah masing-masing sebesar sebesar 25,58 dan 22,28 persen. Sisanya sebesar 6,56 persen merupakan pengaruh dari investasi.

Tabel 14. Dampak Permintaan Akhir Terhadap Pembentukan Pendapatan Menurut Sektor Ekonomi (Juta Rupiah)

Kode	Sektor	Rumahtangga	Pemerintah	Investasi	Ekspor	Jumlah
(1)	(2)	(3)	(4)	(5)	(6)	(7)
1	Pertanian	197.064,71	1.794,02	32.841,87	223.300,46	455.001,05
2	Pertambangan dan Penggalian	1.294,07	53,16	8.993,50	5.093,08	15.433,81
3	Industri Pengolahan	35.855,02	2.945,54	12.793,13	58.008,34	109.602,03
4	Listrik Gas dan Air Bersih	12.514,30	837,66	512,32	732,78	14.597,06
5	Bangunan	3.035,83	255,53	18.266,36	453,01	22.010,73
6	Perdagangan Hotel dan restoran	268.703,28	8.569,83	26.927,09	104.179,43	408.379,64
7	Pengangkutan dan Komunikasi	120.620,38	4.048,64	7.052,53	28.649,16	160.370,72
8	Bank dan Lembaga Keuangan	54.720,09	616,17	344,38	1.250,68	56.931,31
9	Jasa-Jasa	61.658,92	350.046,98	954,87	2.228,77	414.889,54
	Jumlah	755.466,59	369.167,54	108.686,06	423.895,69	1.657.215,88

Bila kita amati menurut sektor ekonomi, dampak permintaan akhir terhadap penciptaan pendapatan masyarakat terbesar terjadi di sektor pertanian (455,00 miliar rupiah), terbesar kedua dan ketiga terjadi di sektor perdagangan, hotel dan restoran dan sektor jasa-jasa masing-masing sebesar 414,88 miliar rupiah dan 408,38 miliar rupiah. Secara lengkap dampak dari masing-masing komponen permintaan akhir terhadap penciptaan pendapatan masyarakat di Provinsi Maluku untuk setiap sektornya dapat dilihat pada Tabel 14 dan 15.

Tabel 15. Persentase Permintaan Akhir Terhadap Pembentukan Pendapatan Menurut Sektor Ekonomi (persen)

Kode	Sektor	Rumahtangga	Pemerintah	Investasi	Ekspor	Jumlah
(1)	(2)	(3)	(4)	(5)	(6)	(7)
1	Pertanian	26,09	0,49	30,22	52,68	27,46
2	Pertambangan dan Penggalian	0,17	0,01	8,27	1,20	0,93
3	Industri Pengolahan	4,75	0,80	11,77	13,68	6,61
4	Listrik Gas dan Air Bersih	1,66	0,23	0,47	0,17	0,88
5	Bangunan	0,40	0,07	16,81	0,11	1,33
6	Perdagangan Hotel dan restoran	35,57	2,32	24,78	24,58	24,64
7	Pengangkutan dan Komunikasi	15,97	1,10	6,49	6,76	9,68
8	Bank dan Lembaga Keuangan	7,24	0,17	0,32	0,30	3,44
9	Jasa-Jasa	8,16	94,82	0,88	0,53	25,04
	Jumlah	100,00	100,00	100,00	100,00	100,00

c. Dampak Permintaan Akhir Terhadap Penciptaan Lapangan Pekerjaan

Dari uraian terdahulu telah dijelaskan bahwa tenaga kerja merupakan salah satu faktor produksi yang balas jasa terhadapnya merupakan salah satu dari komponen input primer. Sehingga sesuai dengan asumsi dasar I-O, maka tenaga kerja memiliki hubungan linear dengan output. Hal ini berarti bahwa naik turunnya output di semua sektor akan berpengaruh terhadap naik turunnya jumlah tenaga kerja di sektor tersebut.

https://maluku.bps.go.id

Tabel 16. Tenaga Kerja yang Dipengaruhi oleh Komponen Permintaan Akhir Menurut Sektor Ekonomi (orang)

Kode	Sektor	Rumahtangga	Pemerintah	Investasi	Ekspor	Jumlah
(1)	(2)	(3)	(4)	(5)	(6)	(7)
1	Pertanian	144.361	1.314	24.059	163.580	333.314
2	Pertambangan dan Penggalian	141	6	982	556	1.685
3	Industri Pengolahan	5.668	466	2.022	9.171	17.327
4	Listrik Gas dan Air Bersih	1.882	126	77	110	2.195
5	Bangunan	1.774	149	10.676	265	12.865
6	Perdagangan Hotel dan restoran	32.362	1.032	3.243	12.547	49.184
7	Pengangkutan dan Komunikasi	18.833	632	1.101	4.473	25.040
8	Bank dan Lembaga Keuangan	2.237	25	14	51	2.327
9	Jasa-Jasa	12.894	73.202	200	466	86.762
	Jumlah	220.153	76.953	42.374	191.219	530.699

Tabel 17. Persentase Tenaga Kerja yang Dipengaruhi oleh Komponen Permintaan Akhir Menurut Sektor Ekonomi (%)

Kode	Sektor	Rumahtangga	Pemerintah	Investasi	Ekspor	Jumlah
(1)	(2)	(3)	(4)	(5)	(6)	(7)
1	Pertanian	65,57	1,71	56,78	85,55	62,81
2	Pertambangan dan Penggalian	0,06	0,01	2,32	0,29	0,32
3	Industri Pengolahan	2,57	0,61	4,77	4,80	3,26
4	Listrik Gas dan Air Bersih	0,85	0,16	0,18	0,06	0,41
5	Bangunan	0,81	0,19	25,20	0,14	2,42
6	Perdagangan Hotel dan restoran	14,70	1,34	7,65	6,56	9,27
7	Pengangkutan dan Komunikasi	8,55	0,82	2,60	2,34	4,72
8	Bank dan Lembaga Keuangan	1,02	0,03	0,03	0,03	0,44
9	Jasa-Jasa	5,86	95,13	0,47	0,24	16,35
	Jumlah	100,00	100,00	100,00	100,00	100,00

Dari hasil perhitungan dampak permintaan akhir terhadap kesempatan kerja, seperti yang terlihat pada Tabel 16., dapat dilihat bahwa tenaga kerja yang terbentuk terbesar juga masih berasal dari pengaruh konsumsi rumahtangga, yang mencapai 220.153 orang, diikuti oleh ekspor sebesar 121.219 orang, konsumsi pemerintah 76.953 orang, dan investasi mencapai 42.374 orang. Lebih detail apabila kita lihat menurut sektornya, terlihat bahwa sektor pertanian merupakan sektor yang paling dominan terbentuknya tenaga kerja yaitu mencapai 333.314 orang atau 55,38 persen dari total tenaga kerja di Maluku, terbesar kedua dan ketiga adalah jasa-jasa (88.762 orang) dan perdagangan, hotel dan restoran (49.184 orang). Bila dilihat secara keseluruhan, maka sektor pertanian di Provinsi Maluku konsisten menjadi *leading sector* dalam penciptaan output, pendapatan, dan kesempatan kerja.

https://maluku.bps.go.id

BAB VI. KESIMPULAN DAN IMPLIKASI KEBIJAKAN

6.1. Kesimpulan

1. Berdasarkan struktur permintaan dan penawaran terlihat bahwa untuk memenuhi kebutuhan perekonomian Maluku, baik untuk memenuhi kebutuhan di sektor-sektor ekonomi maupun konsumsi akhir hampir seluruhnya mampu disediakan oleh produksi domestik (80,84 persen) dan hanya sebesar 19,16 persen yang didatangkan dari wilayah lain. Sedangkan apabila dilihat dari sisi permintaannya, sebesar 20,28 persen dialokasikan untuk permintaan disektor produksi, 60,07 persen untuk konsumsi domestik dan sisanya 19,65 persen untuk di ekspor.

2. Berdasarkan klasifikasi 60 sektor ekonomi, kontribusi terbesar dalam pembentukan output dan nilai tambah bruto di Provinsi Maluku tahun 2007 adalah sektor perdagangan besar dan eceran. Kontribusinya dalam pembentukan output adalah sebesar 21,65 persen, sedangkan dalam pembentukan nilai tambah bruto mencapai 22,54 persen. Sektor lain yang mempunyai kontribusi cukup besar dalam pembentukan output dan nilai tambah bruto adalah sektor perikanan, berturut-turut kontribusinya mencapai 15,91 persen dan 16,40 persen.

3. Struktur perekonomian masih didominasi oleh sektor pertanian, kontribusinya dalam perekonomian mencapai 35,83 persen. Besarnya kontribusi di sektor pertanian belum didukung oleh industri hilirnya – peran industri dalam perekonomian baru mencapai 5,75 persen. Sektor lainnya yang juga dominan adalah perdagangan, hotel dan restoran, kontribusinya dalam perekonomian mencapai 23,31 persen. Sektor-

https://maluku.bps.go.id

sektor ekonomi lainnya belum berkembang secara signifikan, kontribusinya masih dibawah 20 persen.

4. Berdasarkan angka pengganda output (*multiplier*), terlihat bahwa efek maksimum yang dapat melipat gandakan pembentukan output di Maluku adalah sektor industri barang dari kayu dan hasil hutan lainnya, yaitu sebesar 1,7497. Hal ini memberikan indikasi bahwa apabila terjadi penambahan permintaan akhir 1 unit pada sektor ini akan memberikan pengaruh terhadap pembentukan output seluruh sektor ekonomi sebesar 1,7497 unit. Sedangkan pengganda pendapatan terbesar terjadi pada sektor bangunan, yaitu sebesar 2,2993. Hal ini dapat diartikan apabila terjadi kenaikan pendapatan 1 rupiah pada orang yang bekerja pada sektor ini akan berdampak pada pembentukan pendapatan seluruh masyarakat di Maluku sebesar 2,2993 rupiah. Dari sisi penciptaan tenagakerja, sector yang berpotensi menyerap tengakerja adalah sektor industri barang dari kayu dan hasil hutan lainnya,- pengganda tenagakerja sektor ini sebesar 2,5684

6.2. Implikasi Kebijakan

1. Peran sektor pertanian masih cukup dominan dalam perekonomian Maluku, sementara sektor industri hilirnya belum berkembang secara siginifikan. Kondisi ini merupakan tantangan dan sekaligus peluang bagi pengembangan perekonomian Maluku. Peluang pengembangan sangat terbuka pada industri pengolahan dan pengawetan ikan dan pengolahan makanan lainnya. Kondisi ini akan tercapai bila diiringi dengan investasi, peningkatan kualitas SDM, kewirausahaan, dan pengembangan teknologi yang sesuai.

2. Penetapan sektor prioritas harus dipandang secara komprehensif, dan tidak semata-mata hanya ditentukan berdasarkan besaran nilai pengganda ekonomi saja. Keberlanjutan bahan baku, besarnya investasi, peluang pasar dan kondisi sosial-ekonomi masyarakat juga menjadi faktor penting yang harus dipertimbangkan oleh pembuat kebijakan.

3. Masalah *income distribution* juga harus menjadi perhatian bersama. Oleh karena itu, perlu dibangun kerangka kerja yang jelas, mendorong kemandirian masyarakat lokal sehingga perekonomian dapat berjalan sesuai dengan yang diharapkan.

https://maluku.bps.go.id

Tabel 1.
Tabel Input Output Provinsi Maluku 2007
Transaksi Total Atas Dasar Harga Pembeli

Kode	Nama Sektor	1	2	3	4	5	6	7
1	Padi	1,240	0	0	0	0	0	0
2	Jagung	0	367	0	0	0	0	0
3	Ubi Kayu	0	0	8,112	0	0	0	0
4	Ubi-Ubian Lainnya	0	0	0	1,473	0	0	0
5	Kacang-Kacangan	0	0	0	0	910	1	0
6	Sayuran dataran tinggi	0	0	0	0	0	634	0
7	Sayuran dataran rendah	0	0	0	0	0	0	1,422
8	Jeruk	0	0	0	0	0	0	0
9	Pisang	0	0	0	0	0	0	0
10	Buah-buahan lainnya	0	0	0	0	0	0	0
11	Pertanian tanaman pangan lainnya	0	0	0	49	25	0	0
12	Kelapa	0	0	0	0	0	0	0
13	Cengkih	0	0	0	0	0	0	0
14	Coklat	0	0	0	0	0	0	0
15	Pala	0	0	0	0	0	0	0
16	Kopi	0	0	0	0	0	0	0
17	Perkebunan Lainnya	0	0	0	0	0	0	0
18	Peternakan	122	10	203	337	33	94	73
19	Kayu gelondongan	0	0	0	0	0	0	0
20	Hasil hutan lainnya	0	0	0	0	1	0	0
21	Perikanan	0	0	0	0	0	0	0
22	Pertambangan	0	0	0	0	0	0	0
23	Penggalian	0	0	0	0	0	0	0
24	Industr pengilangan minyak bumi	0	0	0	0	0	0	0
25	industri penggilingan padi	0	0	0	0	2	0	0
26	Industri tepung terigu	0	0	0	0	0	0	0
27	Industri minyak hewan dan nabati	0	0	0	0	0	0	0
28	industri roti, biskuitu dan sejenisnya	0	0	0	0	0	0	0
29	Industri gula	0	0	0	0	0	0	0
30	Industri makanan dan minuman lainnya	0	0	0	0	0	0	0
31	Industri kain tenun	0	0	0	0	0	0	0
32	Industri tekstil, barang dari kulit dan alas kaki	0	0	0	0	0	0	0
33	Industri kayu lapis	0	0	0	0	0	0	0
34	Industri Penggergajian Kayu	0	0	0	0	0	0	0
35	Industri barang lain dari kayu dan hasil hutan lainnya	0	0	0	0	0	0	0
36	Industri Kerang-kerangan	0	0	0	0	0	0	0
37	industri kertas dan barang cetakan	0	0	0	0	0	0	5
38	Industri pupuk kimia dan barang dari karet	1,399	148	1,960	508	234	327	929
39	Industri semen dan bahan galian bukan logam	0	0	0	0	0	0	0
40	Industri Lainnya	3	1	1	3	24	1	93
41	Listrik	0	0	0	0	0	0	0
42	Air Bersih	0	0	0	0	0	0	0
43	Bangunan	0	0	0	0	0	0	0
44	Pedagang besar eceran	0	0	0	0	0	0	0
45	Hotel	0	0	0	0	0	0	0
46	Restoran & Rumah Makan	0	3	23	3	3	8	5
47	Angkutan darat	0	0	0	0	0	0	0
48	Angkutan Air	0	0	0	0	0	0	5
49	Angkutan Udara	0	0	0	0	0	0	0
50	Jasa Penunjang Angkutan	0	0	0	0	0	0	0
51	Komunikasi	0	0	21	0	2	10	0
52	Bank	3	8	0	0	0	0	1
53	Lembaga Keuangan Non Bank	2	1	40	5	1	0	11
54	Sewa Bangunan	0	0	0	0	0	0	0
55	Jasa Perusahaan	2	0	0	0	0	0	0
56	Pemerintahan Umum & Pertahanan Keamanan	3	5	0	1	1	3	10
57	Jasa Sosial Kemayarakate	0	0	0	0	0	0	0
58	Jasa Hiburan & Rekreasi	0	0	0	0	0	0	0
59	Jasa Perorangan & Rumahtangga	0	1	58	7	5	4	0
60	Lainnya yang tidak jelas batasannya	0	0	0	0	0	0	0
190	JUMLAH INPUT ANTARA	2,774	544	10,419	2,385	1,242	1,080	2,555
200	Impor	0	0	0	0	0	0	0
201	Upah dan gaji	4,390	1,158	33,657	6,047	3,091	2,820	7,496
202	Surplus usaha	15,287	5,445	147,677	38,551	16,812	26,075	33,037
203	Penyusutan	6	20	165	250	393	22	139
204	Pajak tak langsung	25	11	256	91	28	61	820
205	Subsidi	0	0	0	0	0	0	0
209	NILAI TAMBAH BRUTO	19,707	6,635	181,756	44,939	20,324	28,978	41,492
210	JUMLAH INPUT	22,482	7,179	192,174	47,324	21,565	30,058	44,047

https://maluku.bps.go.id

Tabel 1. (Lanjutan)

Kode	8	9	10	11	12	13	14	15	16	17	18	19
1	0	0	0	0	0	0	0	0	0	0	11	0
2	0	0	0	0	0	0	0	0	0	0	635	0
3	0	0	0	0	0	0	0	0	0	0	109	0
4	0	0	0	0	0	0	0	0	0	0	102	0
5	0	0	0	0	0	0	0	0	0	0	48	0
6	0	0	0	0	0	0	0	0	0	0	9	0
7	0	0	0	0	0	0	0	0	0	0	1	0
8	465	0	0	0	0	0	0	0	0	0	0	0
9	0	2,153	0	0	0	0	0	0	0	0	491	0
10	0	0	2,794	0	0	0	0	0	0	0	189	0
11	0	0	0	902	157	0	0	0	0	0	471	0
12	0	0	1	0	7,642	0	0	0	0	0	0	0
13	0	0	0	0	0	8,186	0	0	0	0	0	0
14	0	0	0	0	0	0	2,710	0	0	0	0	0
15	0	0	0	0	0	0	0	3,851	0	0	0	0
16	0	0	0	0	0	0	0	0	224	0	0	0
17	0	0	0	0	0	0	13	0	0	79	0	0
18	106	125	75	50	30	4,034	171	1	8	481	2,499	0
19	0	0	0	0	4	34	1	0	0	21	9	1,091
20	0	0	0	0	0	0	0	0	46	0	0	131
21	0	0	0	0	0	0	0	0	0	0	61	0
22	0	0	0	0	0	0	0	0	0	0	0	0
23	0	0	0	0	0	0	0	0	0	0	0	0
24	0	0	0	5	150	2,308	116	6	9	10	118	7,328
25	0	0	0	0	0	0	0	0	0	0	719	0
26	0	0	0	0	0	0	0	0	0	0	0	0
27	0	0	0	268	0	0	0	0	0	0	37	0
28	0	0	0	0	0	0	0	0	0	0	0	0
29	0	0	0	0	0	0	0	0	0	0	0	0
30	0	0	0	80	0	0	0	61	0	33	1,395	0
31	0	0	0	0	0	0	0	1	50	0	0	0
32	0	0	0	0	10	495	3	0	6	1	0	228
33	0	0	0	0	0	0	0	0	0	0	0	0
34	0	0	0	0	0	0	0	0	7	0	0	0
35	6	1	3	0	0	9	1	0	0	0	0	0
36	5	0	0	0	0	0	0	0	0	1	0	0
37	0	0	0	0	3	34	0	0	7	0	0	148
38	201	8	33	157	88	27,254	268	62	119	346	2,016	58
39	0	0	0	0	0	0	0	0	0	0	0	0
40	0	0	10	19	293	216	6	1	31	31	1	6,182
41	0	0	0	1	1	9	1	0	6	4	7	48
42	0	0	0	0	0	1	0	0	0	0	0	0
43	63	11	29	26	85	196	0	6	0	45	101	1,544
44	0	0	0	0	0	0	0	0	0	0	0	0
45	0	0	1	0	0	15	0	0	0	0	0	130
46	0	0	4	0	58	193	9	122	0	3	0	462
47	11	0	0	0	0	4	0	0	10	6	9	126
48	5	0	0	0	13	10	1	0	4	3	139	273
49	0	0	1	0	0	3	0	0	0	0	0	269
50	0	0	0	0	0	3	0	0	0	0	4	32
51	0	0	1	0	1	6	7	14	3	1	11	425
52	0	0	4	5	3	607	12	1	10	4	3	6
53	0	0	1	0	9	193	106	1	4	6	0	297
54	0	0	0	0	0	0	0	0	16	3	0	0
55	0	0	0	0	1	0	0	0	0	1	99	7
56	24	3	10	4	3	18	3	0	16	21	24	174
57	0	0	3	0	1	39	0	0	0	1	0	0
58	0	0	0	0	0	0	0	0	0	0	0	0
59	0	0	0	0	183	0	1	7	0	0	0	0
60	0	0	0	0	0	3	0	0	0	0	0	0
190	887	2,301	2,972	1,517	8,738	43,871	3,452	4,135	561	1,104	9,536	18,959
200	0	0	0	0	0	0	0	0	0	0	0	0
201	4,593	8,166	5,410	5,134	28,370	66,256	7,393	22,381	1,511	1,922	25,406	16,867
202	13,565	33,747	42,146	15,509	108,392	96,640	23,630	32,711	3,794	13,896	39,894	67,115
203	19	10	264	5	18	5,151	134	178	22	392	936	6,844
204	199	6	107	43	475	2,223	481	1,274	171	244	361	2,002
205	0	0	0	0	0	0	0	0	0	0	0	0
209	18,377	41,929	47,927	20,680	137,255	170,270	31,637	56,545	5,498	16,454	66,616	92,847
210	19,264	44,230	50,899	22,207	145,993	214,141	35,089	60,680	6,079	17,557	76,154	111,806

https://maluku.bps.go.id

Tabel 1. (Lanjutan)

Kode	20	21	22	23	24	25	26	27	28	29	30	31
1	0	0	0	0	0	18,896	0	0	0	0	0	0
2	0	3,674	0	0	0	0	0	0	328	0	51	0
3	0	3,348	0	0	0	0	0	0	3,207	0	8,172	0
4	0	3	0	0	0	0	0	0	459	0	464	0
5	0	0	0	0	0	0	0	0	724	0	419	0
6	0	69	0	0	0	0	0	0	3	0	20	0
7	0	0	0	0	0	0	0	0	1	0	9	0
8	0	0	0	0	0	0	0	0	0	0	0	0
9	0	0	0	0	0	0	0	0	316	0	45	0
10	0	0	0	0	0	0	0	0	319	9	140	0
11	0	723	0	0	0	0	0	23	98	0	626	63
12	0	0	0	0	0	0	0	32,706	1,609	15	1,483	19
13	0	0	0	0	0	0	0	13	68	0	18	0
14	0	0	0	0	0	0	0	0	605	0	140	0
15	0	0	0	0	0	0	0	0	1,375	0	926	0
16	0	0	0	0	0	0	0	0	393	0	268	0
17	0	0	0	0	0	0	0	3	10	110	3	97
18	0	1,541	0	0	0	0	0	0	82	0	27	0
19	4	56	0	98	0	0	0	0	0	0	0	0
20	9	1,580	0	0	0	0	0	0	1	0	0	503
21	0	73,070	0	0	0	0	0	986	257	0	427	0
22	0	0	463	30	0	0	0	0	0	0	0	0
23	0	0	0	1	0	0	0	0	3	0	1	0
24	486	70,612	1,642	3,985	0	785	0	4	2,811	0	1,151	71
25	0	6,205	0	0	0	466	0	0	3,627	0	4,065	0
26	0	0	0	0	0	0	0	0	6,688	0	549	0
27	0	129	0	0	0	0	0	0	3,003	0	846	12
28	0	0	23	0	0	0	0	0	0	0	9	0
29	0	0	0	0	0	0	0	0	2,746	88	637	0
30	84	73,792	33	0	0	0	0	0	1,791	0	264	0
31	0	0	0	0	0	0	0	0	0	0	0	33
32	7	105	19	202	0	30	0	0	1	0	3	47
33	0	0	0	0	0	0	0	0	0	0	0	0
34	0	12	0	1	0	8	0	0	0	0	0	2
35	0	27	0	199	0	8	0	0	0	0	4	3
36	0	0	1	0	0	0	0	0	0	0	48	14
37	45	46	314	70	0	10	0	0	16	0	14	6
38	104	55	154	36	0	1	0	0	0	15	0	28
39	0	0	0	0	0	0	0	0	0	0	0	0
40	78	24,848	1,451	248	0	6	0	0	35	6	19	21
41	7	113	133	32	0	23	0	0	3	0	56	3
42	0	1	23	0	0	2	0	1	0	0	3	0
43	109	220	528	63	0	31	0	0	0	0	13	8
44	0	0	0	0	0	0	0	0	0	0	0	0
45	2	9	125	1	0	0	0	74	1	0	19	0
46	45	1,659	66	116	0	0	0	741	542	0	5	0
47	48	260	42	215	0	106	0	10	73	6	154	15
48	20	116	19	17	0	50	0	3	13	0	85	4
49	2	40	212	0	0	0	0	9	1	0	0	0
50	0	129	0	7	0	0	0	0	0	0	0	0
51	6	102	0	12	0	10	0	0	580	0	10	0
52	13	9	3	3	0	14	0	0	198	0	7	3
53	0	1,243	0	4	0	2	0	1	59	0	7	1
54	0	8	14	1	0	14	0	0	1	0	18	1
55	0	1,177	0	9	0	6	0	0	1	0	49	2
56	39	114	57	17	0	3	0	3	5	0	1	0
57	0	287	0	4	0	0	0	0	8	0	2	0
58	0	0	0	0	0	0	0	0	13	0	0	0
59	0	0	0	0	0	0	0	0	1	0	0	0
60	4	108	0	0	0	3	0	0	0	0	0	0
190	1,112	265,509	5,323	5,372	0	20,476	0	34,579	32,073	250	21,299	958
200	0	0	0	0	0	0	0	0	0	0	0	0
201	2,991	199,921	3,086	12,348	0	5,793	0	13,793	9,576	63	7,182	286
202	14,377	626,993	11,856	13,327	0	15,500	0	23,342	11,553	172	13,277	539
203	855	58,577	597	466	0	2,152	0	1,665	1,399	9	447	65
204	145	16,713	755	1,098	0	713	0	562	3,320	7	1,109	6
205	0	0	0	0	0	0	0	0	0	0	0	0
209	18,369	902,204	16,293	27,239	0	24,156	0	39,361	25,849	271	22,015	896
210	19,480	1,167,713	21,616	32,611	0	44,634	0	73,940	57,921	522	43,315	1,854

https://maluku.bps.go.id

Tabel 1. (Lanjutan)

Kode	32	33	34	35	36	37	38	39	40	41	42	43
1	0	0	0	0	0	22	0	0	0	0	0	0
2	0	0	0	0	0	0	0	0	0	0	0	0
3	0	0	0	0	0	0	0	0	0	0	0	0
4	0	0	0	0	0	0	0	0	0	0	0	0
5	0	0	0	0	0	0	0	0	0	0	0	0
6	0	0	0	0	0	0	0	0	0	0	0	0
7	0	0	0	0	0	0	0	0	31	0	0	0
8	0	14	0	0	0	81	1	0	90	0	0	0
9	0	3	0	0	0	0	0	0	85	0	0	0
10	0	0	0	0	0	0	0	0	63	0	0	0
11	0	0	0	0	0	0	0	0	12	0	0	0
12	0	0	0	6	0	0	0	0	2	0	0	0
13	0	0	0	0	0	0	0	0	0	0	0	0
14	0	0	0	0	0	0	0	0	4	0	0	0
15	0	0	0	0	0	0	0	0	0	0	0	0
16	0	0	0	0	0	0	0	0	0	0	0	0
17	10	0	0	83	0	0	0	0	33	0	0	0
18	0	0	0	0	0	0	0	0	76	0	0	0
19	1	63,306	78,003	4,668	0	2	0	0	0	0	0	9,847
20	6	269	4,276	1,902	0	0	0	0	2	0	0	643
21	0	0	0	0	2,617	0	0	0	0	0	0	0
22	0	0	0	0	0	1	249	6	0	0	0	0
23	0	0	0	0	0	0	0	139	62	0	0	17,506
24	31	6,117	27,178	2,748	30	537	5,863	217	1,019	11,348	266	18,734
25	0	0	0	0	0	0	0	0	206	0	0	0
26	0	2,348	0	0	0	0	0	0	0	0	0	0
27	0	650	0	0	0	0	2	0	301	0	0	0
28	0	0	0	0	0	0	0	0	0	0	0	0
29	0	0	0	0	0	0	0	0	0	0	0	0
30	0	1,211	0	0	0	1	0	0	52	413	0	0
31	0	3	0	69	0	0	0	0	138	0	0	870
32	39	178	40	1,324	1	19	13	0	324	209	0	301
33	1	1,965	167	1,680	1	0	0	0	0	30	2	6,882
34	0	16,127	19,594	9,206	0	0	0	0	0	139	29	40,732
35	4	49	35	1,324	1	0	0	3	14	69	38	2,631
36	0	4,279	4,834	1,036	1	0	0	0	6	0	0	48
37	0	52	14	167	1	138	112	3	101	834	17	71
38	0	35	32	993	2	0	5,862	8	1,273	941	321	1,387
39	0	504	158	363	0	0	0	1	2	13	8	36,700
40	13	17,730	7,367	926	0	20	90	0	149	418	65	12,234
41	3	409	224	337	0	167	62	19	182	519	53	1,057
42	0	0	0	0	0	24	0	1	25	320	3	540
43	3	29	37	9	2	111	48	74	153	1,301	81	7,669
44	0	0	0	0	0	0	0	0	0	0	0	0
45	0	121	138	3	0	100	0	0	194	890	9	376
46	0	8,888	233	52	0	29	6	0	2	628	0	1,134
47	3	6	1,726	466	4	37	337	15	62	159	16	1,953
48	1	941	972	213	2	4	194	3	14	54	4	467
49	0	509	296	66	1	0	0	0	0	378	0	520
50	0	6	3	0	0	0	7	1	0	4	0	63
51	0	1,393	371	81	0	12	17	2	54	228	5	0
52	2	109	46	12	1	15	48	0	29	312	2	29
53	0	1,798	75	17	0	3	6	0	2	39	1	351
54	0	26	12	3	1	0	13	0	0	165	2	65
55	0	29	12	3	0	0	0	0	0	0	0	83
56	5	245	883	193	1	27	29	15	50	715	18	821
57	0	43	26	6	0	2	0	0	0	54	1	433
58	0	0	0	0	0	0	0	0	0	30	0	0
59	0	0	0	0	0	0	0	0	0	0	0	64
60	0	3	95	20	0	0	0	0	0	0	0	1
190	124	129,393	146,848	27,972	2,666	1,352	12,959	504	4,791	20,210	941	184,224
200	0	0	0	0	0	0	0	0	0	0	0	0
201	59	25,964	26,624	5,174	1,238	580	10,418	418	2,414	13,812	785	22,011
202	81	32,690	44,960	4,562	1,425	980	18,542	612	1,919	21,038	2,040	53,475
203	19	8,891	8,341	1,108	208	166	1,462	121	221	3,495	128	9,476
204	3	1,436	1,496	1,148	3	103	1,029	88	821	133	240	1,950
205	0	0	0	0	0	0	0	0	0	0	0	0
209	162	68,980	81,421	11,992	2,874	1,830	31,450	1,239	5,375	38,478	3,194	86,911
210	266	198,373	228,269	39,964	5,540	3,162	44,409	1,743	10,166	58,687	4,135	251,136

Tabel 1. (Lanjutan)

Kode	44	45	46	47	48	49	50	51	52	53	54	55
1	0	0	0	0	0	0	0	0	0	0	0	0
2	0	10	1	0	0	0	0	0	0	0	0	0
3	0	83	213	0	0	0	0	0	0	0	0	0
4	0	20	34	0	1,041	0	0	0	0	0	0	0
5	0	15	27	0	604	0	0	0	0	0	0	0
6	0	32	37	0	0	0	0	0	0	0	0	0
7	0	4	92	0	0	0	0	0	0	0	0	0
8	0	0	49	0	0	0	0	0	0	0	0	0
9	0	495	227	0	0	0	0	0	0	0	0	0
10	6,615	429	133	0	0	0	0	0	0	0	0	0
11	84	18	28	94	0	0	0	0	0	6	78	0
12	4,501	10	11	0	835	0	0	0	0	0	0	0
13	0	0	4	0	0	0	0	0	0	0	0	0
14	0	0	14	0	0	0	0	0	0	0	0	0
15	0	0	2	0	0	0	0	0	0	0	0	0
16	0	0	9	0	0	0	0	0	0	0	0	0
17	2	2	16	0	755	0	0	0	0	0	0	0
18	0	1,085	347	187	1,654	0	0	0	0	0	0	0
19	37	0	55	3	0	0	0	0	0	0	0	0
20	0	1	1	0	0	0	0	0	0	0	0	0
21	5,995	4,109	246	0	518	0	0	0	0	0	0	0
22	0	0	0	0	0	0	0	0	0	0	0	0
23	121	0	0	0	0	0	0	0	0	0	0	0
24	68,827	729	1,150	22,770	25,298	28,760	2,973	751	1,035	653	3,509	297
25	0	406	12,605	0	24,671	0	0	0	0	0	0	0
26	0	151	71	0	1,115	0	0	0	0	0	0	0
27	6,860	794	891	0	2,042	0	0	0	0	0	0	0
28	1,023	16	554	9	467	184	16	64	0	0	0	0
29	0	0	456	0	0	0	0	0	0	0	0	0
30	2,006	160	423	80	9,324	519	107	0	26	5	1,765	0
31	3,635	196	17	0	0	0	0	0	0	0	0	0
32	1,362	3	0	200	109	47	62	87	9	8	623	12
33	22	0	0	0	0	0	0	0	0	0	0	0
34	1,207	9	6	17	3	12	7	14	0	0	0	0
35	1,048	0	0	7	0	0	256	1	0	0	11	0
36	0	3	0	292	84	231	22	0	0	0	0	1
37	32,254	8	5	811	81	1,846	230	339	1,256	432	1,946	60
38	48,190	5	0	1,304	9	1,982	215	0	1	3	98	14
39	1,560	7	0	135	0	0	1	12	0	0	0	0
40	98,690	15	16	16,133	17,569	20,996	1,165	232	975	139	1,492	9
41	6,841	7	53	180	87	223	102	175	829	139	295	50
42	526	0	19	8	4	36	2	1	107	3	7	0
43	8,535	28	10	644	126	472	1,067	812	108	63	23,457	37
44	0	0	0	0	0	0	0	0	0	0	0	0
45	3,393	23	5	375	29	2,145	113	66	64	479	619	2
46	3,345	15	12	648	317	551	215	289	235	1,687	846	32
47	1,789	51	50	22	782	674	274	33	1	10	4	31
48	1,451	30	41	335	553	82	262	18	35	42	182	17
49	10,055	106	2	956	530	4,658	718	16	1	0	0	38
50	452	1	0	206	238	222	10	8	39	6	27	2
51	3,062	1	5	1,934	4,301	5,985	726	53	811	18	230	8
52	2,643	2	2	328	120	1,665	307	583	827	193	739	6
53	1,301	0	1	820	184	653	17	333	21	707	543	2
54	8,152	1	531	455	418	795	152	91	365	660	149	35
55	6,386	0	0	204	59	579	101	69	119	114	2,665	33
56	2,403	15	5	1,455	670	3,739	264	863	903	3,310	2,288	1
57	5,012	13	0	502	224	952	55	873	827	2,095	2,271	3
58	0	17	9	921	41	273	55	1,249	146	108	0	6
59	262	0	0	239	0	3	51	0	10	47	0	1
60	64	0	0	0	0	0	0	1	0	0	0	0
190	349,711	9,131	18,468	52,273	94,863	78,291	9,562	7,033	8,751	10,926	43,844	698
200	0	0	0	0	0	0	0	0	0	0	0	0
201	390,421	7,148	10,811	48,012	41,658	48,122	12,835	9,744	25,291	16,223	14,854	563
202	631,571	17,272	25,521	76,956	64,214	45,263	18,703	26,207	36,266	22,161	124,254	1,993
203	51,661	1,241	1,272	22,324	29,156	32,840	1,679	11,526	10,707	6,861	15,902	140
204	165,801	786	526	5,818	8,108	15,171	1,054	424	99	1,904	6,284	4
205	0	0	0	0	0	0	0	0	0	0	0	0
209	1,239,453	26,447	36,130	153,111	143,136	141,395	34,271	47,901	72,363	47,146	161,294	2,701
210	1,569,164	35,577	56,618	205,384	237,999	219,687	43,832	54,934	81,114	58,074	205,138	3,399

Tabel 1. (Lanjutan)

Kode	56	57	58	59	60	180	301	302	303	304	305	309
1	0	0	0	0	0	20,168	0	0	0	2,997	25	3,022
2	0	0	0	0	0	5,267	7,140	0	0	723	2,507	10,371
3	0	0	0	0	0	23,244	215,812	0	0	231	24,117	240,160
4	0	0	0	0	0	3,595	61,862	0	0	581	19	62,462
5	0	0	0	0	0	2,749	26,091	0	0	636	611	27,339
6	0	0	0	0	0	803	38,474	0	0	632	2,077	41,183
7	0	0	0	0	0	1,559	53,373	0	0	7,039	10	60,422
8	0	0	1	0	0	660	22,746	0	0	3,407	305	26,458
9	0	0	3	0	0	3,816	49,528	0	0	6,159	1,117	56,804
10	0	1,399	1	0	0	12,112	59,328	0	0	2,031	2,303	63,662
11	135	950	2	913	0	5,460	51,162	0	0	1,104	53	52,320
12	166	142	0	0	0	49,149	124,360	0	0	2,758	150	127,268
13	0	0	0	0	0	8,289	4,055	0	0	15,312	206,339	225,706
14	0	145	0	0	0	3,617	451	0	0	16,003	17,377	33,830
15	0	0	0	0	0	6,153	1,094	0	0	21,106	37,450	59,649
16	0	68	0	0	0	961	2,962	0	0	2,695	569	6,226
17	38	189	0	0	0	1,444	17,258	0	0	4,258	752	22,268
18	278	1,047	10	0	0	14,783	81,474	0	87	11,607	0	93,168
19	0	0	0	0	0	157,242	3,502	0	119	4,397	1,353	9,371
20	0	1	0	278	0	9,650	1,987	0	0	9,924	434	12,346
21	192	884	0	0	0	89,384	440,206	0	0	33,646	996,584	1,470,438
22	0	0	0	0	0	749	47	0	0	5,969	17,086	23,103
23	0	0	0	0	0	17,836	2,621	0	0	12,996	2,662	18,281
24	11,507	4,625	14	25	0	336,606	36,146	0	0	(22,282)	0	13,864
25	2,519	10,533	0	41	0	66,066	455,342	0	0	5,798	24,165	485,305
26	139	1,698	0	0	0	12,759	55,899	0	0	(3,508)	0	52,291
27	1,097	1,160	0	58	0	18,150	131,421	0	0	(18,819)	13,262	134,864
28	14,668	3,062	4	6	0	20,105	77,290	0	0	(10,646)	239	66,883
29	0	0	0	0	0	3,930	185,080	0	0	4,945	123	190,149
30	4,103	2,910	4	13	0	100,677	234,216	0	0	(19,198)	17,714	232,797
31	2,682	381	4	106	0	8,187	13,314	0	0	(7,587)	144	5,871
32	410	27	2	201	0	6,787	118,459	0	224	(562)	20,390	138,511
33	38	1	0	0	0	10,789	0	0	0	28,968	167,849	197,817
34	0	0	0	0	0	87,132	7,156	0	0	27,377	170,448	204,981
35	2,682	13	2	0	0	8,447	2,038	0	49	18,281	14,666	35,034
36	1,898	6	0	327	0	13,139	4,149	0	0	(10,084)	342	3,407
37	9,944	1,049	42	21	0	52,556	46,887	0	10	(11,523)	0	35,370
38	1,993	649	2	22	0	101,869	17,624	0	17	3,709	5,079	26,428
39	1	7	0	0	0	39,473	293	0	0	5,940	415	6,648
40	19,394	571	83	252	0	250,373	500,121	0	121,428	1,277	7,127	629,954
41	3,203	474	16	38	0	16,194	42,494	0	0	0	0	42,494
42	111	65	2	2	0	1,837	2,304	0	0	0	0	2,304
43	2,419	142	22	32	0	50,567	0	0	200,569	0	0	200,569
44	0	0	0	0	0	0	0	0	0	0	0	0
45	2,611	102	15	26	0	12,277	28,860	0	0	0	1,281	30,142
46	1,311	593	20	72	0	25,224	31,313	0	0	0	644	31,957
47	1,572	158	2	1	0	11,367	84,993	0	1,469	0	12,578	99,041
48	1,719	56	1	2	0	8,487	73,848	0	969	0	9,918	84,735
49	6,640	133	8	3	0	26,174	108,213	0	321	0	2,888	111,423
50	211	1	0	0	0	1,680	3,738	0	200	0	833	4,772
51	2,318	104	41	2	0	22,985	31,675	0	0	0	294	31,969
52	1,257	59	4	3	0	10,260	71,231	0	0	0	203	71,434
53	1,083	37	1	1	0	9,991	48,263	0	0	0	12	48,275
54	737	491	42	5	0	13,444	191,694	0	0	0	0	191,694
55	260	38	16	67	0	12,192	35,066	0	0	0	5	35,071
56	1,679	229	3	97	0	21,490	14,507	901,171	0	0	0	915,678
57	93	617	0	388	0	14,635	86,202	0	0	0	30	86,231
58	471	66	14	0	0	3,419	16,875	0	0	0	152	17,027
59	91	12	2	2	0	1,051	29,492	0	0	0	43	29,535
60	0	0	0	2	0	304	(292)	0	0	0	0	(292)
190	101,670	34,896	364	3,007	0	1,841,516	4,051,445	901,171	325,461	177,264	1,784,746	7,240,067
200	0	0	0	0	0	0						
201	371,965	35,487	1,040	6,396	0	1,657,216						
202	406,083	25,630	2,529	19,655	0	3,231,463						
203	57,450	4,148	128	610	0	362,477						
204	0	905	11	207	0	248,876						
205	0	0	0	0	0	0						
209	835,499	66,170	3,708	26,869	0	5,500,032						
210	937,168	101,066	4,093	29,875	0	7,341,548						

Tabel 1. (Lanjutan)

Kode	310	409	509	600	700
1	23,190	0	708	22,482	23,190
2	15,637	5,354	3,105	7,179	15,637
3	263,404	0	71,230	192,174	263,404
4	66,057	0	18,733	47,324	66,057
5	30,067	750	7,772	21,565	30,067
6	41,986	0	11,928	30,058	41,986
7	61,981	55	17,879	44,047	61,981
8	27,117	373	7,481	19,264	27,117
9	60,620	0	16,390	44,230	60,620
10	75,774	4,957	19,918	50,899	75,774
11	57,780	18,304	17,269	22,207	57,780
12	176,417	0	30,423	145,993	176,416
13	233,996	0	19,855	214,141	233,996
14	37,447	0	2,358	35,089	37,447
15	65,802	0	5,122	60,680	65,802
16	7,187	0	1,108	6,079	7,187
17	23,712	176	5,978	17,557	23,711
18	107,951	4,586	27,211	76,154	107,951
19	166,613	41,590	13,217	111,806	166,613
20	21,996	0	2,516	19,480	21,996
21	1,559,822	256	391,853	1,167,713	1,559,822
22	23,853	0	2,237	21,616	23,853
23	36,117	0	3,506	32,611	36,117
24	352,470	258,597	93,873	0	352,470
25	551,371	349,354	157,383	44,634	551,371
26	65,050	25,471	39,579	0	65,050
27	153,014	33,406	45,668	73,940	153,014
28	86,988	1,341	27,726	57,921	86,988
29	194,079	131,726	61,831	522	194,079
30	333,473	200,429	89,730	43,315	333,473
31	14,058	5,342	6,862	1,854	14,058
32	145,298	103,265	41,747	286	145,298
33	208,606	885	9,348	198,373	208,606
34	292,113	20	63,824	228,269	292,113
35	43,481	86	3,431	39,964	43,481
36	16,545	0	11,005	5,540	16,545
37	87,926	63,910	20,834	3,182	87,926
38	128,297	64,177	19,711	44,409	128,297
39	46,122	40,441	3,938	1,743	46,122
40	880,327	313,564	556,598	10,166	880,327
41	58,687	0	0	58,687	58,687
42	4,141	6	0	4,135	4,141
43	251,136	0	0	251,136	251,136
44	0	0	(1,589,164)	1,589,164	(0)
45	42,418	6,841	0	35,577	42,418
46	57,181	563	0	56,618	57,181
47	110,408	337	(95,313)	205,384	110,408
48	93,222	818	(145,595)	237,999	93,222
49	137,597	965	(83,055)	219,687	137,596
50	6,452	377	(37,758)	43,832	6,452
51	54,954	20	0	54,934	54,954
52	81,694	580	0	81,114	81,694
53	58,266	192	0	58,074	58,266
54	205,138	0	0	205,138	205,138
55	47,263	43,864	0	3,399	47,263
56	937,168	0	0	937,168	937,168
57	101,067	0	0	101,066	101,066
58	20,447	16,354	0	4,093	20,447
59	30,586	711	0	29,875	30,586
60	12	12	0	0	12
190	9,081,603	1,740,054	0	7,341,546	9,081,602
200					
201					
202					
203					
204					
205					
209					
210					

maluku.bps.go.id

Tabel 2.
Tabel Input Output Provinsi Maluku 2007
Transaksi Total Atas Dasar Harga Produsen

Kode	Nama Sektor	1	2	3	4	5	6	7
1	Padi	1,197	0	0	0	0	0	0
2	Jagung	0	291	0	0	0	0	0
3	Ubi Kayu	0	0	5,916	0	0	0	0
4	Ubi-Ubian Lainnya	0	0	0	1,052	0	0	0
5	Kacang-Kacangan	0	0	0	0	670	1	0
6	Sayuran dataran tinggi	0	0	0	0	0	451	0
7	Sayuran dataran rendah	0	0	0	0	0	0	959
8	Jeruk	0	0	0	0	0	0	0
9	Pisang	0	0	0	0	0	0	0
10	Buah-buahan lainnya	0	0	0	0	0	0	0
11	Pertanian tanaman pangan lainnya	0	0	0	34	17	0	0
12	Kelapa	0	0	0	0	0	0	0
13	Cengkih	0	0	0	0	0	0	0
14	Coklat	0	0	0	0	0	0	0
15	Pala	0	0	0	0	0	0	0
16	Kopi	0	0	0	0	0	0	0
17	Perkebunan Lainnya	0	0	0	0	0	0	0
18	Peternakan	87	7	146	242	24	67	52
19	Kayu gelondongan	0	0	0	0	0	0	0
20	Hasil hutan lainnya	0	0	0	0	1	0	0
21	Perikanan	0	0	0	0	0	0	0
22	Pertambangan	0	0	0	0	0	0	0
23	Penggalian	0	0	0	0	0	0	0
24	Industr pengilangan minyak bumi	0	0	0	0	0	0	0
25	industri penggilingan padi	0	0	0	0	2	0	0
26	Industri tepung terigu	0	0	0	0	0	0	0
27	Industri minyak hewan dan nabati	0	0	0	0	0	0	0
28	industri roti, biskuitu dan sejenisnya	0	0	0	0	0	0	0
29	Industri gula	0	0	0	0	0	0	0
30	Industri makanan dan minuman lainnya	0	0	0	0	0	0	0
31	Industri kain tenun	0	0	0	0	0	0	0
32	Industri tekstil, barang dari kulit dan alas kaki	0	0	0	0	0	0	0
33	Industri kayu lapis	0	0	0	0	0	0	0
34	Industri Penggergajian Kayu	0	0	0	0	0	0	0
35	Industri barang lain dari kayu dan hasil hutan lainnya	0	0	0	0	0	0	0
36	Industri Kerang-kerangan	0	0	0	0	0	0	0
37	industri kertas dan barang cetakan	0	0	0	0	0	0	4
38	Industri pupuk kimia dan barang dari karet	1,178	125	1,650	428	197	275	782
39	Industri semen dan bahan galian bukan logam	0	0	0	0	0	0	0
40	Industri Lainnya	1	0	0	1	9	0	34
41	Listrik	0	0	0	0	0	0	0
42	Air Bersih	0	0	0	0	0	0	0
43	Bangunan	0	0	0	0	0	0	0
44	Pedagang besar eceran	245	84	2,088	500	253	213	562
45	Hotel	0	0	0	0	0	0	0
46	Restoran & Rumah Makan	0	3	23	3	3	8	5
47	Angkutan darat	15	5	125	30	15	13	34
48	Angkutan Air	22	8	191	46	23	20	57
49	Angkutan Udara	13	4	109	26	13	11	29
50	Jasa Penunjang Angkutan	6	2	50	12	6	5	13
51	Komunikasi	0	0	21	0	2	10	0
52	Bank	3	8	0	0	0	0	1
53	Lembaga Keuangan Non Bank	2	1	40	5	1	0	11
54	Sewa Bangunan	0	0	0	0	0	0	0
55	Jasa Perusahaan	2	0	0	0	0	0	0
56	Pemerintahan Umum & Pertahanan Keamanan	3	5	0	1	1	3	10
57	Jasa Sosial Kemayarakata	0	0	0	0	0	0	0
58	Jasa Hiburan & Rekreasi	0	0	0	0	0	0	0
59	Jasa Perorangan & Rumahtangga	0	1	58	7	5	4	0
60	Lainnya yang tidak jelas batasannya	0	0	0	0	0	0	0
190	JUMLAH INPUT ANTARA	2,774	544	10,419	2,385	1,242	1,080	2,555
200	Impor	0	0	0	0	0	0	0
201	Upah dan gaji	4,390	1,158	33,657	6,047	3,091	2,820	7,496
202	Surplus usaha	15,287	5,445	147,677	38,551	16,812	26,075	33,037
203	Penyusutan	6	20	165	250	393	22	139
204	Pajak tak langsung	25	11	256	91	28	61	820
205	Subsidi	0	0	0	0	0	0	0
209	NILAI TAMBAH BRUTO	19,707	6,635	181,756	44,939	20,324	28,978	41,492
210	JUMLAH INPUT	22,482	7,179	192,174	47,324	21,565	30,058	44,047

https://maluku.bps.go.id

Tabel 2. (Lanjutan)

Kode	8	9	10	11	12	13	14	15	16	17	18	19
1	0	0	0	0	0	0	0	0	0	0	10	0
2	0	0	0	0	0	0	0	0	0	0	661	0
3	0	0	0	0	0	0	0	0	0	0	79	0
4	0	0	0	0	0	0	0	0	0	0	73	0
5	0	0	0	0	0	0	0	0	0	0	35	0
6	0	0	0	0	0	0	0	0	0	0	7	0
7	0	0	0	0	0	0	0	0	0	0	1	0
8	318	0	0	0	0	0	0	0	0	0	0	0
9	0	1,505	0	0	0	0	0	0	0	0	343	0
10	0	0	2,040	0	0	0	0	0	0	0	138	0
11	0	0	0	627	109	0	0	0	0	0	326	0
12	0	0	1	0	6,303	0	0	0	0	0	0	0
13	0	0	0	0	0	7,442	0	0	0	0	0	0
14	0	0	0	0	0	0	2,412	0	0	0	0	0
15	0	0	0	0	0	0	0	3,409	0	0	0	0
16	0	0	0	0	0	0	0	0	169	0	0	0
17	0	0	0	0	0	0	9	0	0	55	0	0
18	76	90	54	36	21	2,895	123	1	6	345	1,793	0
19	0	0	0	0	4	31	1	0	0	19	9	1,002
20	0	0	0	0	0	0	0	0	36	0	0	104
21	0	0	0	0	0	0	0	0	0	0	60	0
22	0	0	0	0	0	0	0	0	0	0	0	0
23	0	0	0	0	0	0	0	0	0	0	0	0
24	0	0	0	4	113	1,730	87	5	7	8	88	5,492
25	0	0	0	0	0	0	0	0	0	0	511	0
26	0	0	0	0	0	0	0	0	0	0	0	0
27	0	0	0	193	0	0	0	0	0	0	27	0
28	0	0	0	0	0	0	0	0	0	0	0	0
29	0	0	0	0	0	0	0	0	0	0	0	0
30	0	0	0	60	0	0	0	46	0	24	1,040	0
31	0	0	0	0	0	0	0	1	34	0	0	0
32	0	0	0	0	7	353	2	0	4	1	0	163
33	0	0	0	0	0	0	0	0	0	0	0	0
34	0	0	0	0	0	0	0	0	6	0	0	0
35	6	1	2	0	0	8	1	0	0	0	0	0
36	2	0	0	0	0	0	0	0	0	1	0	0
37	0	0	0	0	2	27	0	0	6	0	0	117
38	169	6	28	132	74	22,943	243	52	100	291	1,697	48
39	0	0	0	0	0	0	0	0	0	0	0	0
40	0	0	4	7	107	79	2	1	11	11	0	2,268
41	0	0	0	1	1	9	1	0	6	4	7	48
42	0	0	0	0	0	1	0	0	0	0	0	0
43	63	11	29	26	85	196	0	6	0	45	101	1,544
44	173	558	642	344	1,333	5,753	350	383	105	202	1,825	4,865
45	0	0	1	0	0	15	0	0	0	0	0	130
46	0	0	4	0	58	193	9	122	0	3	0	462
47	22	33	39	21	80	349	21	23	17	18	119	418
48	21	51	59	32	135	537	34	35	14	22	306	718
49	9	29	35	18	70	304	18	20	5	11	95	523
50	4	13	15	8	32	140	8	9	2	5	47	147
51	0	0	1	0	1	6	7	14	3	1	11	425
52	0	0	4	5	3	607	12	1	10	4	3	6
53	0	0	1	0	9	193	106	1	4	6	0	297
54	0	0	0	0	0	0	0	0	16	3	0	0
55	0	0	0	0	1	0	0	0	0	1	99	7
56	24	3	10	4	3	18	3	0	18	21	24	174
57	0	0	3	0	1	39	0	0	0	1	0	0
58	0	0	0	0	0	0	0	0	0	0	0	0
59	0	0	0	0	183	0	1	7	0	0	0	0
60	0	0	0	0	0	3	0	0	0	0	0	0
190	887	2,301	2,972	1,517	8,738	43,871	3,452	4,135	581	1,104	9,536	18,959
200	0	0	0	0	0	0	0	0	0	0	0	0
201	4,593	8,166	5,410	5,134	28,370	66,256	7,393	22,381	1,511	1,922	25,408	16,887
202	13,565	33,747	42,146	15,509	108,392	96,640	23,630	32,711	3,794	13,896	39,894	67,115
203	19	10	264	5	18	5,151	134	178	22	392	936	6,844
204	199	6	107	43	475	2,223	481	1,274	171	244	381	2,002
205	0	0	0	0	0	0	0	0	0	0	0	0
209	18,377	41,929	47,927	20,690	137,255	170,270	31,637	56,545	5,498	16,454	66,618	92,847
210	19,264	44,230	50,899	22,207	145,993	214,141	35,089	60,680	6,079	17,557	76,154	111,806

https://maluku.bps.go.id

Tabel 2. (Lanjutan)

Kode	20	21	22	23	24	25	26	27	28	29	30	31
1	0	0	0	0	0	18,233	0	0	0	0	0	0
2	0	2,909	0	0	0	0	0	0	260	0	40	0
3	0	2,442	0	0	0	0	0	0	2,339	0	5,961	0
4	0	2	0	0	0	0	0	0	327	0	331	0
5	0	0	0	0	0	0	0	0	533	0	308	0
6	0	49	0	0	0	0	0	0	2	0	15	0
7	0	0	0	0	0	0	0	0	1	0	6	0
8	0	0	0	0	0	0	0	0	0	0	0	0
9	0	0	0	0	0	0	0	0	221	0	31	0
10	0	0	0	0	0	0	0	0	233	7	102	0
11	0	503	0	0	0	0	0	16	68	0	435	44
12	0	0	0	0	0	0	0	26,977	1,327	12	1,223	15
13	0	0	0	0	0	0	0	12	62	0	17	0
14	0	0	0	0	0	0	0	0	538	0	125	0
15	0	0	0	0	0	0	0	0	1,217	0	820	0
16	0	0	0	0	0	0	0	0	296	0	202	0
17	0	0	0	0	0	0	0	2	7	76	2	67
18	0	1,106	0	0	0	0	0	0	59	0	19	0
19	3	51	0	90	0	0	0	0	0	0	0	0
20	7	1,250	0	0	0	0	0	0	1	0	0	398
21	0	54,309	0	0	0	0	0	733	191	0	317	0
22	0	0	405	27	0	0	0	0	0	0	0	0
23	0	0	0	1	0	0	0	0	3	0	1	0
24	364	52,924	1,231	2,987	0	589	0	3	2,107	0	863	53
25	0	4,415	0	0	0	332	0	0	2,580	0	2,892	0
26	0	0	0	0	0	0	0	0	2,832	0	233	0
27	0	93	0	0	0	0	0	0	2,161	0	608	9
28	0	0	17	0	0	0	0	0	0	0	7	0
29	0	0	0	0	0	0	0	0	1,848	59	429	0
30	62	55,014	25	0	0	0	0	0	1,336	0	212	0
31	0	0	0	0	0	0	0	0	0	0	0	23
32	5	75	13	144	0	21	0	0	1	0	2	34
33	0	0	0	0	0	0	0	0	0	0	0	0
34	0	9	0	1	0	6	0	0	0	0	0	2
35	0	23	0	172	0	7	0	0	0	0	4	2
36	0	0	0	0	0	0	0	0	0	0	18	5
37	35	37	248	55	0	8	0	0	13	0	11	5
38	87	46	130	31	0	1	0	0	0	13	0	23
39	0	0	0	0	0	0	0	0	0	0	0	0
40	29	9,115	532	91	0	2	0	0	13	2	7	8
41	7	113	133	32	0	23	0	0	3	0	56	3
42	0	1	23	0	0	2	0	1	0	0	3	0
43	109	220	528	63	0	31	0	0	0	0	13	8
44	181	61,520	1,221	1,037	0	824	0	4,882	8,145	60	4,585	188
45	2	9	125	1	0	0	0	74	1	0	19	0
46	45	1,659	66	116	0	0	0	741	542	0	5	0
47	59	3,970	115	277	0	156	0	303	561	10	429	26
48	37	5,752	131	112	0	126	0	450	760	6	505	21
49	11	3,255	276	54	0	43	0	264	427	3	240	10
50	4	1,591	29	31	0	20	0	116	194	1	109	5
51	6	102	0	12	0	10	0	0	580	0	10	0
52	13	9	3	3	0	14	0	0	198	0	7	3
53	0	1,243	0	4	0	2	0	1	59	0	7	1
54	0	8	14	1	0	14	0	0	1	0	18	1
55	0	1,177	0	9	0	6	0	0	1	0	49	2
56	39	114	57	17	0	3	0	3	5	0	1	0
57	0	287	0	4	0	0	0	0	8	0	2	0
58	0	0	0	0	0	0	0	0	13	0	0	0
59	0	0	0	0	0	0	0	0	1	0	0	0
60	4	108	0	0	0	3	0	0	0	0	0	0
190	1,112	265,509	5,323	5,372	0	20,476	0	34,579	32,073	250	21,299	958
200	0	0	0	0	0	0	0	0	0	0	0	0
201	2,991	199,921	3,086	12,348	0	5,793	0	13,793	9,576	83	7,182	286
202	14,377	626,993	11,856	13,327	0	15,500	0	23,342	11,553	172	13,277	539
203	855	58,577	597	466	0	2,152	0	1,665	1,399	9	447	65
204	145	16,713	755	1,098	0	713	0	562	3,320	7	1,109	6
205	0	0	0	0	0	0	0	0	0	0	0	0
209	18,369	902,204	16,293	27,239	0	24,158	0	39,361	25,849	271	22,015	896
210	19,480	1,167,713	21,616	32,611	0	44,634	0	73,940	57,921	522	43,315	1,854

https://maluku.bps.go.id

Tabel 2. (Lanjutan)

Kode	32	33	34	35	36	37	38	39	40	41	42	43
1	0	0	0	0	0	21	0	0	0	0	0	0
2	0	0	0	0	0	0	0	0	0	0	0	0
3	0	0	0	0	0	0	0	0	0	0	0	0
4	0	0	0	0	0	0	0	0	0	0	0	0
5	0	0	0	0	0	0	0	0	0	0	0	0
6	0	0	0	0	0	0	0	0	0	0	0	0
7	0	0	0	0	0	0	0	0	21	0	0	0
8	0	10	0	0	0	55	0	0	34	0	0	0
9	0	2	0	0	0	0	0	0	59	0	0	0
10	0	0	0	0	0	0	0	0	60	0	0	0
11	0	0	0	0	0	0	0	0	9	0	0	0
12	0	0	0	5	0	0	0	0	2	0	0	0
13	0	0	0	0	0	0	0	0	0	0	0	0
14	0	0	0	0	0	0	0	0	4	0	0	0
15	0	0	0	0	0	0	0	0	0	0	0	0
16	0	0	0	0	0	0	0	0	0	0	0	0
17	7	0	0	58	0	0	0	0	23	0	0	0
18	0	0	0	0	0	0	0	0	55	0	0	0
19	1	58,148	71,648	4,287	0	2	0	0	0	0	0	9,045
20	5	213	3,384	1,505	0	0	0	0	2	0	0	509
21	0	0	0	0	1,945	0	0	0	0	0	0	0
22	0	0	0	0	0	1	218	5	0	0	0	0
23	0	0	0	0	0	0	0	118	53	0	0	14,853
24	24	4,585	20,370	2,059	22	402	4,395	162	764	8,505	200	14,041
25	0	0	0	0	0	0	0	0	147	0	0	0
26	0	994	0	0	0	0	0	0	0	0	0	0
27	0	468	0	0	0	0	1	0	217	0	0	0
28	0	0	0	0	0	0	0	0	0	0	0	0
29	0	0	0	0	0	0	0	0	0	0	0	0
30	0	903	0	0	0	1	0	0	38	308	0	0
31	0	2	0	47	0	0	0	0	94	0	0	594
32	28	127	29	945	1	13	9	0	231	149	0	215
33	1	1,862	158	1,592	1	0	0	0	0	29	1	6,521
34	0	12,239	14,870	6,986	0	0	0	0	0	105	22	30,912
35	3	42	30	1,143	0	0	0	2	12	59	33	2,272
36	0	1,608	1,816	389	1	0	0	0	2	0	0	18
37	0	41	11	132	1	109	88	2	80	659	14	56
38	0	29	27	836	2	0	4,935	6	1,072	792	270	1,168
39	0	454	143	327	0	0	0	1	2	12	7	33,104
40	5	6,504	2,703	340	0	7	33	0	54	153	24	4,488
41	3	409	224	337	0	167	62	19	182	519	53	1,057
42	0	0	0	0	0	24	0	1	25	320	3	540
43	3	29	37	9	2	111	48	74	153	1,301	81	7,669
44	26	21,675	21,594	4,758	555	169	2,046	64	807	2,966	143	25,083
45	0	121	138	3	0	100	0	0	194	890	9	376
46	0	8,888	233	52	0	29	6	0	2	628	0	1,134
47	5	1,306	3,021	751	37	47	460	19	110	337	24	3,468
48	4	2,927	2,951	649	53	20	382	8	88	326	17	2,765
49	1	1,642	1,425	315	30	9	107	3	42	533	7	1,831
50	1	521	516	113	13	4	56	2	19	75	3	659
51	0	1,393	371	81	0	12	17	2	54	228	5	0
52	2	109	46	12	1	15	48	0	29	312	2	29
53	0	1,768	75	17	0	3	6	0	2	39	1	351
54	0	26	12	3	1	0	13	0	0	165	2	65
55	0	29	12	3	0	0	0	0	0	0	0	83
56	5	245	883	193	1	27	29	15	50	715	18	821
57	0	43	26	6	0	2	0	0	0	54	1	433
58	0	0	0	0	0	0	0	0	0	30	0	0
59	0	0	0	0	0	0	0	0	0	0	0	64
60	0	3	95	20	0	0	0	0	0	0	0	1
190	124	129,393	146,848	27,972	2,666	1,352	12,959	504	4,791	20,210	941	184,224
200	0	0	0	0	0	0	0	0	0	0	0	0
201	59	25,964	26,624	5,174	1,238	580	10,418	418	2,414	13,812	785	22,011
202	81	32,690	44,960	4,562	1,425	980	18,542	612	1,919	21,038	2,040	53,475
203	19	8,891	8,341	1,108	208	166	1,462	121	221	3,495	128	9,476
204	3	1,436	1,496	1,148	3	103	1,029	88	821	133	240	1,950
205	0	0	0	0	0	0	0	0	0	0	0	0
209	162	68,960	81,421	11,992	2,874	1,830	31,450	1,239	5,375	38,478	3,194	86,911
210	286	198,373	228,269	39,964	5,540	3,182	44,409	1,743	10,166	58,687	4,135	251,136

https://maluku.bps.go.id

Tabel 2. (Lanjutan)

Kode	44	45	46	47	48	49	50	51	52	53	54	55
1	0	0	0	0	0	0	0	0	0	0	0	0
2	0	8	1	0	0	0	0	0	0	0	0	0
3	0	61	156	0	0	0	0	0	0	0	0	0
4	0	14	24	0	743	0	0	0	0	0	0	0
5	0	11	20	0	445	0	0	0	0	0	0	0
6	0	23	26	0	0	0	0	0	0	0	0	0
7	0	2	62	0	0	0	0	0	0	0	0	0
8	0	0	34	0	0	0	0	0	0	0	0	0
9	0	346	158	0	0	0	0	0	0	0	0	0
10	4,828	313	97	0	0	0	0	0	0	0	0	0
11	59	13	20	65	0	0	0	0	0	4	54	0
12	3,713	8	9	0	689	0	0	0	0	0	0	0
13	0	0	3	0	0	0	0	0	0	0	0	0
14	0	0	13	0	0	0	0	0	0	0	0	0
15	0	0	2	0	0	0	0	0	0	0	0	0
16	0	0	6	0	0	0	0	0	0	0	0	0
17	1	1	11	0	523	0	0	0	0	0	0	0
18	0	778	249	134	1,187	0	0	0	0	0	0	0
19	34	0	50	3	0	0	0	0	0	0	0	0
20	0	1	1	0	0	0	0	0	0	0	0	0
21	4,456	3,054	183	0	385	0	0	0	0	0	0	0
22	0	0	0	0	0	0	0	0	0	0	0	0
23	103	0	0	0	0	0	0	0	0	0	0	0
24	51,587	546	862	17,066	18,961	21,556	2,228	563	776	489	2,630	223
25	0	289	8,969	0	17,554	0	0	0	0	0	0	0
26	0	64	30	0	472	0	0	0	0	0	0	0
27	4,936	571	641	0	1,469	0	0	0	0	0	0	0
28	732	12	397	6	334	132	11	46	0	0	0	0
29	0	0	309	0	0	0	0	0	0	0	0	0
30	1,495	119	315	60	6,951	387	80	0	19	4	1,316	0
31	2,483	134	12	0	0	0	0	0	0	0	0	0
32	972	2	0	143	77	34	59	62	6	5	445	9
33	21	0	0	0	0	0	0	0	0	0	0	0
34	916	7	5	13	2	9	6	10	0	0	0	0
35	905	0	0	6	0	0	221	1	0	0	10	0
36	0	1	0	110	32	87	8	0	0	0	0	0
37	25,498	6	4	641	64	1,459	182	268	993	341	1,538	47
38	40,566	4	0	1,097	7	1,668	181	0	1	2	82	12
39	1,407	6	0	122	0	0	1	11	0	0	0	0
40	36,201	6	6	5,918	6,445	7,702	427	85	358	51	547	3
41	6,841	7	53	180	87	223	102	175	829	139	285	50
42	526	0	19	8	4	36	2	1	107	3	7	0
43	8,535	28	10	644	126	472	1,067	812	108	63	23,457	37
44	84,006	1,967	4,129	13,569	24,305	17,549	1,360	369	936	283	2,362	80
45	3,393	23	5	375	29	2,145	113	68	64	479	619	2
46	3,345	15	12	648	317	551	215	289	235	1,687	846	32
47	6,828	169	298	835	2,240	1,726	356	55	57	27	146	36
48	9,147	210	419	1,578	2,779	1,700	387	51	120	68	398	24
49	14,446	211	218	1,665	1,800	5,576	789	36	50	15	123	42
50	2,448	48	98	528	816	639	42	17	61	13	83	4
51	3,062	1	5	1,934	4,301	5,985	726	53	811	18	230	8
52	2,643	2	2	328	120	1,665	307	583	827	193	739	6
53	1,301	0	1	820	184	653	17	333	21	707	543	2
54	8,152	1	531	455	418	795	152	91	365	660	149	35
55	6,386	0	0	204	59	579	101	69	119	114	2,665	33
56	2,403	15	5	1,455	670	3,739	264	863	903	3,310	2,288	1
57	5,012	13	0	502	224	952	55	873	827	2,095	2,271	3
58	0	17	9	921	41	273	55	1,249	146	108	0	6
59	262	0	0	239	0	3	51	0	10	47	0	1
60	64	0	0	0	0	0	0	1	0	0	0	0
190	349,711	9,131	18,488	52,273	94,863	78,291	9,562	7,033	8,751	10,926	43,844	698
200	0	0	0	0	0	0	0	0	0	0	0	0
201	390,421	7,148	10,811	48,012	41,658	48,122	12,835	9,744	25,291	16,223	14,854	563
202	631,571	17,272	25,521	76,956	64,214	45,263	18,703	26,207	36,266	22,161	124,254	1,993
203	51,661	1,241	1,272	22,324	29,156	32,840	1,679	11,526	10,707	6,861	15,902	140
204	165,801	786	526	5,818	8,108	15,171	1,054	424	99	1,904	6,284	4
205	0	0	0	0	0	0	0	0	0	0	0	0
209	1,239,453	26,447	38,130	153,111	143,136	141,395	34,271	47,901	72,363	47,148	161,294	2,701
210	1,589,164	35,577	56,618	205,384	237,999	219,687	43,832	54,934	81,114	58,074	205,138	3,399

Tabel 2. (Lanjutan)

Kode	56	57	58	59	60	180	301	302	303	304	305	309
1	0	0	0	0	0	19,461	0	0	0	2,997	24	3,021
2	0	0	0	0	0	4,170	5,654	0	0	723	1,985	8,362
3	0	0	0	0	0	16,953	157,401	0	0	231	17,589	175,221
4	0	0	0	0	0	2,566	44,163	0	0	581	13	44,758
5	0	0	0	0	0	2,023	19,206	0	0	636	450	20,292
6	0	0	0	0	0	572	27,377	0	0	632	1,478	29,487
7	0	0	0	0	0	1,052	36,004	0	0	7,039	7	43,050
8	0	0	0	0	0	451	15,569	0	0	3,407	209	19,185
9	0	0	2	0	0	2,667	34,623	0	0	6,159	781	41,562
10	0	1,021	1	0	0	8,841	43,303	0	0	2,031	1,681	47,016
11	94	661	1	635	0	3,797	35,573	0	0	1,104	37	36,715
12	137	117	0	0	0	40,539	102,573	0	0	2,758	124	105,455
13	0	0	0	0	0	7,537	3,687	0	0	15,312	187,605	206,604
14	0	129	0	0	0	3,220	401	0	0	16,003	15,466	31,870
15	0	0	0	0	0	5,448	968	0	0	21,106	33,158	55,232
16	0	51	0	0	0	724	2,231	0	0	2,695	428	5,355
17	26	131	0	0	0	1,000	11,955	0	0	4,258	521	16,733
18	200	751	7	0	0	10,608	58,463	0	62	11,607	0	70,132
19	0	0	0	0	0	144,430	3,217	0	109	4,397	1,243	8,966
20	0	1	0	220	0	7,639	1,573	0	0	9,924	344	11,841
21	143	657	0	0	0	66,434	327,182	0	0	33,646	740,706	1,101,535
22	0	0	0	0	0	656	41	0	0	5,969	14,951	20,960
23	0	0	0	0	0	15,131	2,223	0	0	12,998	2,258	17,480
24	8,625	3,466	11	19	0	253,788	27,091	0	0	(22,282)	0	4,810
25	1,792	7,495	0	29	0	47,008	323,988	0	0	5,798	17,194	346,980
26	59	719	0	0	0	5,404	23,676	0	0	(3,609)	0	20,067
27	789	835	0	42	0	13,060	94,563	0	0	(9,819)	9,543	94,287
28	10,503	2,192	3	4	0	14,396	55,341	0	0	(10,646)	171	44,867
29	0	0	0	0	0	2,645	124,574	0	0	4,945	83	129,603
30	3,059	2,169	3	10	0	75,057	174,613	0	0	(19,193)	13,206	168,686
31	1,831	260	2	72	0	5,591	9,093	0	0	(7,563)	98	1,605
32	293	20	1	143	0	4,845	84,554	0	160	(562)	14,554	98,707
33	36	1	0	0	0	10,224	0	0	0	29,968	159,066	189,034
34	0	0	0	0	0	66,126	5,431	0	0	27,377	129,355	162,164
35	2,316	11	2	0	0	7,297	1,761	0	42	18,281	12,669	32,753
36	713	2	0	123	0	4,937	1,559	0	0	(1,084)	129	603
37	7,861	829	33	17	0	41,546	37,064	0	8	(11,527)	0	25,546
38	1,678	546	2	19	0	85,752	14,836	0	14	3,709	4,275	22,834
39	1	6	0	0	0	35,605	265	0	0	5,940	374	6,579
40	7,114	210	30	92	0	91,842	183,454	0	44,542	1,277	2,614	231,888
41	3,203	474	16	38	0	16,194	42,494	0	0	0	0	42,494
42	111	65	2	2	0	1,837	2,304	0	0	0	0	2,304
43	2,419	142	22	32	0	50,567	0	0	200,569	0	0	200,569
44	21,680	7,524	60	682	0	363,873	859,973	0	62,720	0	302,598	1,225,291
45	2,611	102	15	26	0	12,277	28,860	0	0	0	1,281	30,142
46	1,311	593	20	72	0	25,224	31,313	0	0	0	644	31,957
47	2,872	609	6	42	0	33,191	136,572	0	5,231	0	30,727	172,530
48	3,706	746	6	65	0	41,824	152,636	0	6,715	0	37,641	196,992
49	7,773	526	11	39	0	45,191	153,159	0	3,599	0	18,703	175,461
50	726	180	1	16	0	10,325	24,171	0	1,691	0	8,023	33,884
51	2,318	104	41	2	0	22,985	31,675	0	0	0	294	31,969
52	1,257	59	4	3	0	10,260	71,231	0	0	0	203	71,434
53	1,083	37	1	1	0	9,991	48,263	0	0	0	12	48,275
54	737	491	42	5	0	13,444	191,694	0	0	0	0	191,694
55	260	38	16	67	0	12,192	35,066	0	0	0	5	35,071
56	1,679	229	3	97	0	21,490	14,507	901,171	0	0	0	915,678
57	93	617	0	388	0	14,835	86,202	0	0	0	30	86,231
58	471	66	14	0	0	3,419	16,875	0	0	0	152	17,027
59	91	12	2	2	0	1,051	29,492	0	0	0	43	29,535
60	0	0	0	2	0	304	(292)	0	0	0	0	(292)
190	101,670	34,896	384	3,007	0	1,841,516	4,051,445	901,171	325,461	177,264	########	7,240,087
200	0	0	0	0	0	0						
201	371,965	35,487	1,040	6,396	0	1,657,216						
202	406,083	25,630	2,529	19,655	0	3,231,463						
203	57,450	4,148	128	610	0	362,477						
204	0	905	11	207	0	248,876						
205	0	0	0	0	0	0						
209	835,499	66,170	3,708	26,869	0	5,500,032						
210	937,168	101,066	4,093	29,875	0	7,341,548						

Tabel 2. (Lanjutan)

Kode	310	409	509	600	700
1	22,482	0	0	22,482	22,482
2	12,532	5,354	0	7,179	12,532
3	192,174	0	0	192,174	192,174
4	47,324	0	0	47,324	47,324
5	22,315	750	0	21,565	22,315
6	30,058	0	0	30,058	30,058
7	44,102	55	0	44,047	44,102
8	19,636	373	0	19,264	19,636
9	44,230	0	0	44,230	44,230
10	55,856	4,957	0	50,899	55,856
11	40,511	18,304	0	22,207	40,511
12	145,994	0	0	145,993	145,993
13	214,141	0	0	214,141	214,141
14	35,089	0	0	35,089	35,089
15	60,680	0	0	60,680	60,680
16	6,079	0	0	6,079	6,079
17	17,734	176	0	17,557	17,733
18	80,740	4,586	0	76,154	80,740
19	153,396	41,590	0	111,806	153,396
20	19,480	0	0	19,480	19,480
21	1,167,969	256	0	1,167,713	1,167,969
22	21,616	0	0	21,616	21,616
23	32,611	0	0	32,611	32,611
24	258,597	258,597	0	0	258,597
25	393,988	349,354	0	44,634	393,988
26	25,471	25,471	0	0	25,471
27	107,346	33,406	0	73,940	107,346
28	59,262	1,341	0	57,921	59,262
29	132,248	131,726	0	522	132,248
30	243,743	200,429	0	43,315	243,743
31	7,196	5,342	0	1,854	7,196
32	103,551	103,265	0	286	103,551
33	199,258	885	0	198,373	199,258
34	228,289	20	0	228,269	228,289
35	40,050	86	0	39,964	40,050
36	5,540	0	0	5,540	5,540
37	67,092	63,910	0	3,182	67,092
38	108,586	64,177	0	44,409	108,586
39	42,184	40,441	0	1,743	42,184
40	323,730	313,564	0	10,166	323,730
41	58,687	0	0	58,687	58,687
42	4,141	6	0	4,135	4,141
43	251,136	0	0	251,136	251,136
44	1,589,164	0	0	1,589,164	1,589,164
45	42,418	6,841	0	35,577	42,418
46	57,181	563	0	56,618	57,181
47	205,720	337	0	205,384	205,720
48	238,816	818	0	237,999	238,817
49	220,652	965	0	219,687	220,652
50	44,210	377	0	43,832	44,210
51	54,954	20	0	54,934	54,954
52	81,694	580	0	81,114	81,694
53	58,266	192	0	58,074	58,266
54	205,138	0	0	205,138	205,138
55	47,263	43,864	0	3,399	47,263
56	937,168	0	0	937,168	937,168
57	101,067	0	0	101,066	101,066
58	20,447	16,354	0	4,093	20,447
59	30,586	711	0	29,875	30,586
60	12	12	0	0	12
190	9,081,603	1,740,054	0	7,341,548	9,081,602
200					
201					
202					
203					
204					
205					
209					
210					

maluku.bps.go.id

Tabel 3.
Tabel Input Output Provinsi Maluku 2007
Transaksi Domestik Atas Dasar Harga Produsen

Kode	Nama Sektor	1	2	3	4	5	6	7
1	Padi	1,197	0	0	0	0	0	0
2	Jagung	0	143	0	0	0	0	0
3	Ubi Kayu	0	0	5,916	0	0	0	0
4	Ubi-Ubian Lainnya	0	0	0	1,052	0	0	0
5	Kacang-Kacangan	0	0	0	0	647	1	0
6	Sayuran dataran tinggi	0	0	0	0	0	451	0
7	Sayuran dataran rendah	0	0	0	0	0	0	958
8	Jeruk	0	0	0	0	0	0	0
9	Pisang	0	0	0	0	0	0	0
10	Buah-buahan lainnya	0	0	0	0	0	0	0
11	Pertanian tanaman pangan lainnya	0	0	0	19	9	0	0
12	Kelapa	0	0	0	0	0	0	0
13	Cengkih	0	0	0	0	0	0	0
14	Coklat	0	0	0	0	0	0	0
15	Pala	0	0	0	0	0	0	0
16	Kopi	0	0	0	0	0	0	0
17	Perkebunan Lainnya	0	0	0	0	0	0	0
18	Peternakan	82	7	137	228	23	63	49
19	Kayu gelondongan	0	0	0	0	0	0	0
20	Hasil hutan lainnya	0	0	0	0	1	0	0
21	Perikanan	0	0	0	0	0	0	0
22	Pertambangan	0	0	0	0	0	0	0
23	Penggalian	0	0	0	0	0	0	0
24	Industr pengilangan minyak bumi	0	0	0	0	0	0	0
25	industri penggilingan padi	0	0	0	0	0	0	0
26	Industri tepung terigu	0	0	0	0	0	0	0
27	Industri minyak hewan dan nabati	0	0	0	0	0	0	0
28	industri roti, biskuitu dan sejenisnya	0	0	0	0	0	0	0
29	Industri gula	0	0	0	0	0	0	0
30	Industri makanan dan minuman lainnya	0	0	0	0	0	0	0
31	Industri kain tenun	0	0	0	0	0	0	0
32	Industri tekstil, barang dari kulit dan alas kaki	0	0	0	0	0	0	0
33	Industri kayu lapis	0	0	0	0	0	0	0
34	Industri Penggergajian Kayu	0	0	0	0	0	0	0
35	Industri barang lain dari kayu dan hasil hutan lainnya	0	0	0	0	0	0	0
36	Industri Kerang-kerangan	0	0	0	0	0	0	0
37	industri kertas dan barang cetakan	0	0	0	0	0	0	0
38	Industri pupuk kimia dan barang dari karet	453	48	635	165	76	106	301
39	Industri semen dan bahan galian bukan logam	0	0	0	0	0	0	0
40	Industri Lainnya	0	0	0	0	0	0	1
41	Listrik	0	0	0	0	0	0	0
42	Air Bersih	0	0	0	0	0	0	0
43	Bangunan	0	0	0	0	0	0	0
44	Pedagang besar eceran	245	84	2,088	500	253	213	562
45	Hotel	0	0	0	0	0	0	0
46	Restoran & Rumah Makan	0	3	23	3	3	8	5
47	Angkutan darat	15	5	125	30	15	13	34
48	Angkutan Air	22	8	191	46	23	19	56
49	Angkutan Udara	13	4	109	26	13	11	29
50	Jasa Penunjang Angkutan	6	2	49	12	6	5	13
51	Komunikasi	0	0	21	0	2	10	0
52	Bank	3	8	0	0	0	0	1
53	Lembaga Keuangan Non Bank	2	1	40	5	1	0	11
54	Sewa Bangunan	0	0	0	0	0	0	0
55	Jasa Perusahaan	0	0	0	0	0	0	0
56	Pemerintahan Umum & Pertahanan Keamanan	3	5	0	1	1	3	10
57	Jasa Sosial Kemayarakata	0	0	0	0	0	0	0
58	Jasa Hiburan & Rekreasi	0	0	0	0	0	0	0
59	Jasa Perorangan & Rumahtangga	0	1	56	7	4	4	0
60	Lainnya yang tidak jelas batasannya	0	0	0	0	0	0	0
190	JUMLAH INPUT ANTARA	2,041	319	9,391	2,091	1,078	906	2,032
200	Impor	733	225	1,028	294	164	174	523
201	Upah dan gaji	4,390	1,158	33,657	6,047	3,091	2,820	7,496
202	Surplus usaha	15,287	5,445	147,677	38,551	16,812	26,075	33,037
203	Penyusutan	6	20	165	250	393	22	139
204	Pajak tak langsung	25	11	256	91	28	61	820
205	Subsidi	0	0	0	0	0	0	0
209	NILAI TAMBAH BRUTO	19,707	6,635	181,756	44,939	20,324	28,978	41,492
210	JUMLAH INPUT	22,482	7,179	192,174	47,324	21,565	30,058	44,047

https://maluku.bps.go.id

Tabel 3. (Lanjutan)

Kode	8	9	10	11	12	13	14	15	16	17	18	19
1	0	0	0	0	0	0	0	0	0	0	10	0
2	0	0	0	0	0	0	0	0	0	0	326	0
3	0	0	0	0	0	0	0	0	0	0	79	0
4	0	0	0	0	0	0	0	0	0	0	73	0
5	0	0	0	0	0	0	0	0	0	0	34	0
6	0	0	0	0	0	0	0	0	0	0	7	0
7	0	0	0	0	0	0	0	0	0	0	1	0
8	312	0	0	0	0	0	0	0	0	0	0	0
9	0	1,505	0	0	0	0	0	0	0	0	343	0
10	0	0	1,853	0	0	0	0	0	0	0	126	0
11	0	0	0	344	60	0	0	0	0	0	179	0
12	0	0	1	0	6,303	0	0	0	0	0	0	0
13	0	0	0	0	0	7,442	0	0	0	0	0	0
14	0	0	0	0	0	0	2,412	0	0	0	0	0
15	0	0	0	0	0	0	0	3,409	0	0	0	0
16	0	0	0	0	0	0	0	0	169	0	0	0
17	0	0	0	0	0	0	9	0	0	54	0	0
18	72	85	51	34	20	2,730	116	1	5	326	1,691	0
19	0	0	0	0	3	23	1	0	0	14	6	728
20	0	0	0	0	0	0	0	0	36	0	0	104
21	0	0	0	0	0	0	0	0	0	0	60	0
22	0	0	0	0	0	0	0	0	0	0	0	0
23	0	0	0	0	0	0	0	0	0	0	0	0
24	0	0	0	0	0	0	0	0	0	0	0	0
25	0	0	0	0	0	0	0	0	0	0	37	0
26	0	0	0	0	0	0	0	0	0	0	0	0
27	0	0	0	127	0	0	0	0	0	0	18	0
28	0	0	0	0	0	0	0	0	0	0	0	0
29	0	0	0	0	0	0	0	0	0	0	0	0
30	0	0	0	8	0	0	0	6	0	3	136	0
31	0	0	0	0	0	0	0	0	9	0	0	0
32	0	0	0	0	0	53	0	0	0	0	0	26
33	0	0	0	0	0	0	0	0	0	0	0	0
34	0	0	0	0	0	0	0	0	6	0	0	0
35	5	1	2	0	0	8	1	0	0	0	0	0
36	2	0	0	0	0	0	0	0	0	1	0	0
37	0	0	0	0	0	1	0	0	0	0	0	6
38	65	2	11	51	28	8,827	93	20	38	112	653	19
39	0	0	0	0	0	0	0	0	0	0	0	0
40	0	0	0	0	3	2	0	0	0	0	0	53
41	0	0	0	1	1	9	1	0	6	4	7	48
42	0	0	0	0	0	1	0	0	0	0	0	0
43	63	11	29	26	85	196	0	6	0	45	101	1,544
44	173	558	642	344	1,333	5,753	350	383	105	202	1,825	4,865
45	0	0	1	0	0	12	0	0	0	0	0	108
46	0	0	4	0	57	191	9	120	0	3	0	457
47	22	33	38	21	80	349	21	23	17	18	118	417
48	21	51	59	31	135	535	33	35	14	21	305	716
49	9	29	35	18	69	302	18	20	5	11	95	521
50	4	13	15	8	31	138	8	9	2	5	47	146
51	0	0	1	0	1	6	7	14	3	1	11	425
52	0	0	4	5	3	603	12	1	10	4	3	6
53	0	0	1	0	9	192	105	1	4	6	0	296
54	0	0	0	0	0	0	0	0	16	3	0	0
55	0	0	0	0	0	0	0	0	0	0	7	1
56	24	3	10	4	3	18	3	0	18	21	24	174
57	0	0	3	0	1	39	0	0	0	1	0	0
58	0	0	0	0	0	0	0	0	0	0	0	0
59	0	0	0	0	179	0	1	7	0	0	0	0
60	0	0	0	0	0	0	0	0	0	0	0	0
190	772	2,291	2,760	1,021	8,405	27,322	3,203	4,056	465	856	6,319	10,606
200	115	10	211	496	333	16,549	249	80	116	248	3,217	8,353
201	4,593	8,166	5,410	5,134	28,370	66,256	7,393	22,381	1,511	1,922	25,408	16,887
202	13,565	33,747	42,146	15,509	108,392	96,640	23,630	32,711	3,794	13,896	39,894	67,115
203	19	10	264	5	18	5,151	134	178	22	392	936	6,844
204	199	6	107	43	475	2,223	481	1,274	171	244	381	2,002
205	0	0	0	0	0	0	0	0	0	0	0	0
209	18,377	41,929	47,927	20,690	137,255	170,270	31,637	56,545	5,498	16,454	66,618	92,847
210	19,264	44,230	50,899	22,207	145,993	214,141	35,089	60,680	6,079	17,557	76,154	111,806

https://maluku.bps.go.id

Tabel 3. (Lanjutan)

Kode	20	21	22	23	24	25	26	27	28	29	30	31
1	0	0	0	0	0	18,233	0	0	0	0	0	0
2	0	1,433	0	0	0	0	0	0	128	0	20	0
3	0	2,442	0	0	0	0	0	0	2,339	0	5,961	0
4	0	2	0	0	0	0	0	0	327	0	331	0
5	0	0	0	0	0	0	0	0	515	0	298	0
6	0	49	0	0	0	0	0	0	2	0	15	0
7	0	0	0	0	0	0	0	0	1	0	6	0
8	0	0	0	0	0	0	0	0	0	0	0	0
9	0	0	0	0	0	0	0	0	221	0	31	0
10	0	0	0	0	0	0	0	0	211	6	93	0
11	0	275	0	0	0	0	0	9	37	0	238	24
12	0	0	0	0	0	0	0	26,977	1,327	12	1,223	15
13	0	0	0	0	0	0	0	12	62	0	17	0
14	0	0	0	0	0	0	0	0	538	0	125	0
15	0	0	0	0	0	0	0	0	1,217	0	820	0
16	0	0	0	0	0	0	0	0	296	0	202	0
17	0	0	0	0	0	0	0	2	7	75	2	66
18	0	1,043	0	0	0	0	0	0	55	0	18	0
19	2	37	0	65	0	0	0	0	0	0	0	0
20	7	1,250	0	0	0	0	0	0	1	0	0	398
21	0	54,277	0	0	0	0	0	732	191	0	317	0
22	0	0	405	27	0	0	0	0	0	0	0	0
23	0	0	0	1	0	0	0	0	3	0	1	0
24	0	0	0	0	0	0	0	0	0	0	0	0
25	0	322	0	0	0	24	0	0	188	0	211	0
26	0	0	0	0	0	0	0	0	0	0	0	0
27	0	61	0	0	0	0	0	0	1,423	0	401	6
28	0	0	16	0	0	0	0	0	0	0	6	0
29	0	0	0	0	0	0	0	0	6	0	1	0
30	8	7,185	3	0	0	0	0	0	174	0	28	0
31	0	0	0	0	0	0	0	0	0	0	0	6
32	(1)	(12)	(2)	(23)	0	(3)	0	0	(0)	0	(0)	(5)
33	0	0	0	0	0	0	0	0	0	0	0	0
34	0	9	0	1	0	6	0	0	0	0	0	2
35	0	23	0	172	0	7	0	0	0	0	4	2
36	0	0	0	0	0	0	0	0	0	0	18	5
37	2	2	12	3	0	0	0	0	1	0	1	0
38	34	18	50	12	0	0	0	0	0	5	0	9
39	0	0	0	0	0	0	0	0	0	0	0	0
40	1	214	13	2	0	0	0	0	0	0	0	0
41	7	113	133	32	0	23	0	0	3	0	56	3
42	0	1	23	0	0	2	0	1	0	0	3	0
43	109	220	528	63	0	31	0	0	0	0	13	8
44	181	61,520	1,221	1,037	0	824	0	4,882	8,145	60	4,585	188
45	2	8	104	1	0	0	0	62	1	0	16	0
46	44	1,642	65	115	0	0	0	734	537	0	5	0
47	59	3,962	115	277	0	155	0	302	560	10	428	26
48	37	5,729	130	112	0	125	0	449	756	6	503	21
49	11	3,239	275	54	0	43	0	263	425	3	238	10
50	4	1,574	29	31	0	19	0	115	192	1	108	5
51	6	102	0	12	0	10	0	0	579	0	10	0
52	13	9	3	3	0	14	0	0	197	0	7	3
53	0	1,239	0	4	0	2	0	1	58	0	7	1
54	0	8	14	1	0	14	0	0	1	0	18	1
55	0	85	0	1	0	0	0	0	0	0	4	8
56	39	114	57	17	0	3	0	3	5	0	1	0
57	0	287	0	4	0	0	0	0	8	0	2	0
58	0	0	0	0	0	0	0	0	3	0	0	0
59	0	0	0	0	0	0	0	0	1	0	0	0
60	0	0	0	0	0	0	0	0	0	0	0	0
190	566	148,482	3,194	2,022	0	19,535	0	34,543	20,741	180	16,390	796
200	546	117,028	2,128	3,351	0	941	0	35	11,332	71	4,909	162
201	2,991	199,921	3,086	12,348	0	5,793	0	13,793	9,576	83	7,182	286
202	14,377	626,993	11,856	13,327	0	15,500	0	23,342	11,553	172	13,277	539
203	855	58,577	597	466	0	2,152	0	1,665	1,399	9	447	65
204	145	16,713	755	1,098	0	713	0	562	3,320	7	1,109	6
205	0	0	0	0	0	0	0	0	0	0	0	0
209	18,369	902,204	16,293	27,239	0	24,158	0	39,361	25,849	271	22,015	896
210	19,480	1,167,713	21,616	32,611	0	44,634	0	73,940	57,921	522	43,315	1,854

https://maluku.bps.go.id

Tabel 3. (Lanjutan)

Kode	32	33	34	35	36	37	38	39	40	41	42	43
1	0	0	0	0	0	21	0	0	0	0	0	0
2	0	0	0	0	0	0	0	0	0	0	0	0
3	0	0	0	0	0	0	0	0	0	0	0	0
4	0	0	0	0	0	0	0	0	0	0	0	0
5	0	0	0	0	0	0	0	0	0	0	0	0
6	0	0	0	0	0	0	0	0	0	0	0	0
7	0	0	0	0	0	0	0	0	21	0	0	0
8	0	10	0	0	0	54	0	0	33	0	0	0
9	0	2	0	0	0	0	0	0	59	0	0	0
10	0	0	0	0	0	0	0	0	55	0	0	0
11	0	0	0	0	0	0	0	0	5	0	0	0
12	0	0	0	5	0	0	0	0	2	0	0	0
13	0	0	0	0	0	0	0	0	0	0	0	0
14	0	0	0	0	0	0	0	0	4	0	0	0
15	0	0	0	0	0	0	0	0	0	0	0	0
16	0	0	0	0	0	0	0	0	0	0	0	0
17	7	0	0	57	0	0	0	0	23	0	0	0
18	0	0	0	0	0	0	0	0	52	0	0	0
19	1	42,254	52,063	3,115	0	1	0	0	0	0	0	6,573
20	5	213	3,384	1,505	0	0	0	0	2	0	0	509
21	0	0	0	0	1,944	0	0	0	0	0	0	0
22	0	0	0	0	0	1	218	5	0	0	0	0
23	0	0	0	0	0	0	0	118	53	0	0	14,853
24	0	0	0	0	0	0	0	0	0	0	0	0
25	0	0	0	0	0	0	0	0	11	0	0	0
26	0	0	0	0	0	0	0	0	0	0	0	0
27	0	308	0	0	0	0	1	0	143	0	0	0
28	0	0	0	0	0	0	0	0	0	0	0	0
29	0	0	0	0	0	0	0	0	0	0	0	0
30	0	118	0	0	0	0	0	0	5	40	0	0
31	0	0	0	12	0	0	0	0	23	0	0	147
32	(4)	(20)	(5)	(151)	(0)	(2)	(0)	0	(37)	(24)	0	(34)
33	1	1,821	155	1,557	1	0	0	0	0	28	1	6,378
34	0	12,236	14,867	6,985	0	0	0	0	0	105	22	30,906
35	3	42	30	1,140	0	0	0	2	12	59	33	2,265
36	0	1,608	1,816	389	1	0	0	0	2	0	0	18
37	0	2	1	6	0	5	4	0	4	31	1	3
38	0	11	10	321	1	0	1,899	2	412	305	104	449
39	0	15	5	11	0	0	0	0	0	0	0	1,084
40	0	153	64	8	0	0	1	0	1	4	1	106
41	3	409	224	337	0	167	62	19	182	519	53	1,057
42	0	0	0	0	0	24	0	1	25	319	3	539
43	3	29	37	9	2	111	48	74	153	1,301	81	7,669
44	26	21,675	21,594	4,758	555	169	2,046	64	807	2,966	143	25,083
45	0	101	115	2	0	83	0	0	162	742	8	313
46	0	8,799	231	51	0	29	5	0	2	621	0	1,123
47	5	1,303	3,016	750	37	47	459	19	110	336	24	3,461
48	4	2,915	2,939	646	53	20	380	8	88	325	17	2,753
49	1	1,634	1,418	313	30	9	106	3	42	531	7	1,822
50	1	515	511	112	13	4	55	2	19	74	3	652
51	0	1,392	371	81	0	12	16	2	54	228	5	0
52	2	109	46	11	1	15	47	0	29	310	2	29
53	0	1,792	75	17	0	3	5	0	2	39	1	350
54	0	26	12	3	1	0	13	0	0	165	2	65
55	0	2	1	0	0	0	0	0	0	0	0	6
56	5	245	883	193	1	27	29	15	50	715	18	821
57	0	43	26	6	0	2	0	0	0	54	1	433
58	0	0	0	0	0	0	0	0	0	6	0	0
59	0	0	0	0	0	0	0	0	0	0	0	62
60	0	0	0	0	0	0	0	0	0	0	0	0
190	63	99,761	103,886	22,249	2,639	804	5,396	335	2,607	9,800	529	109,495
200	61	29,632	42,960	5,722	27	548	7,562	169	2,184	10,410	411	54,730
201	59	25,964	26,624	5,174	1,238	560	10,418	418	2,414	13,812	785	22,011
202	81	32,690	44,960	4,562	1,425	980	18,542	612	1,919	21,038	2,040	53,475
203	19	8,891	8,341	1,108	208	166	1,462	121	221	3,495	128	9,476
204	3	1,436	1,496	1,148	3	103	1,029	88	821	133	240	1,950
205	0	0	0	0	0	0	0	0	0	0	0	0
209	162	68,980	81,421	11,992	2,874	1,830	31,450	1,239	5,375	38,478	3,194	86,911
210	286	198,373	228,269	39,964	5,540	3,182	44,409	1,743	10,166	58,687	4,135	251,136

http://maluku.bps.go.id

Tabel 3. (Lanjutan)

Kode	44	45	46	47	48	49	50	51	52	53	54	55
1	0	0	0	0	0	0	0	0	0	0	0	0
2	0	4	0	0	0	0	0	0	0	0	0	0
3	0	61	156	0	0	0	0	0	0	0	0	0
4	0	14	24	0	743	0	0	0	0	0	0	0
5	0	11	19	0	429	0	0	0	0	0	0	0
6	0	23	26	0	0	0	0	0	0	0	0	0
7	0	2	62	0	0	0	0	0	0	0	0	0
8	0	0	33	0	0	0	0	0	0	0	0	0
9	0	346	158	0	0	0	0	0	0	0	0	0
10	4,387	285	88	0	0	0	0	0	0	0	0	0
11	32	7	11	36	0	0	0	0	0	2	30	0
12	3,713	8	9	0	669	0	0	0	0	0	0	0
13	0	0	3	0	0	0	0	0	0	0	0	0
14	0	0	13	0	0	0	0	0	0	0	0	0
15	0	0	2	0	0	0	0	0	0	0	0	0
16	0	0	6	0	0	0	0	0	0	0	0	0
17	1	1	11	0	518	0	0	0	0	0	0	0
18	0	734	235	126	1,119	0	0	0	0	0	0	0
19	24	0	37	2	0	0	0	0	0	0	0	0
20	0	1	1	0	0	0	0	0	0	0	0	0
21	4,453	3,052	183	0	385	0	0	0	0	0	0	0
22	0	0	0	0	0	0	0	0	0	0	0	0
23	103	0	0	0	0	0	0	0	0	0	0	0
24	0	0	0	0	0	0	0	0	0	0	0	0
25	0	21	653	0	1,278	0	0	0	0	0	0	0
26	0	0	0	0	0	0	0	0	0	0	0	0
27	3,250	376	422	0	967	0	0	0	0	0	0	0
28	716	11	388	6	327	129	11	45	0	0	0	0
29	0	0	1	0	0	0	0	0	0	0	0	0
30	195	16	41	8	908	51	10	0	3	0	172	0
31	614	33	3	0	0	0	0	0	0	0	0	0
32	(156)	(0)	0	(28)	(12)	(5)	(9)	(10)	(1)	(3)	(71)	(1)
33	21	0	0	0	0	0	0	0	0	0	0	0
34	916	7	5	13	2	9	6	10	0	0	0	0
35	903	0	0	6	0	0	220	1	0	0	10	0
36	0	1	0	110	32	87	8	0	0	0	0	0
37	1,209	0	0	30	3	69	9	13	47	16	73	2
38	15,608	2	0	422	3	642	70	0	0	1	32	5
39	46	0	0	4	0	0	0	0	0	0	0	0
40	851	0	0	139	152	181	10	2	8	1	13	0
41	6,841	7	53	180	87	223	102	175	829	139	295	50
42	526	0	18	8	4	36	2	1	107	3	7	0
43	8,535	28	10	644	126	472	1,067	812	108	63	23,457	37
44	84,006	1,967	4,129	13,569	24,305	17,549	1,360	369	936	283	2,362	80
45	2,828	19	4	313	24	1,789	94	56	54	399	516	2
46	3,311	15	12	641	314	545	212	286	233	1,670	838	32
47	6,815	169	297	834	2,236	1,723	355	55	57	27	146	36
48	9,110	209	418	1,572	2,768	1,693	385	51	120	67	396	24
49	14,377	210	216	1,657	1,791	5,549	785	35	50	15	123	42
50	2,422	47	97	523	807	632	42	17	60	13	82	4
51	3,061	1	5	1,934	4,299	5,983	726	53	811	18	230	8
52	2,625	2	2	326	119	1,653	305	579	821	191	734	0
53	1,297	0	1	817	184	651	17	332	21	704	542	2
54	8,152	1	531	455	418	795	152	91	365	660	149	35
55	459	0	0	15	4	42	7	5	9	8	191	2
56	2,403	15	5	1,455	670	3,739	264	863	903	3,310	2,268	1
57	5,012	13	0	502	224	952	55	873	827	2,095	2,271	3
58	0	3	2	179	8	53	11	243	28	21	0	1
59	256	0	0	233	0	3	50	0	10	46	0	1
60	0	0	0	0	0	0	0	0	0	0	0	0
190	198,920	7,724	8,392	26,736	45,932	45,241	6,324	4,957	6,405	9,754	34,884	373
200	150,791	1,407	10,097	25,537	48,930	33,050	3,238	2,077	2,346	1,172	8,960	325
201	390,421	7,148	10,811	48,012	41,658	48,122	12,835	9,744	25,291	16,223	14,854	563
202	631,571	17,272	25,521	76,956	64,214	45,263	18,703	26,207	36,266	22,161	124,254	1,993
203	51,661	1,241	1,272	22,324	29,156	32,640	1,679	11,526	10,707	6,861	15,902	140
204	165,801	786	526	5,818	8,108	15,171	1,054	424	99	1,904	6,284	4
205	0	0	0	0	0	0	0	0	0	0	0	0
209	1,239,453	26,447	38,130	153,111	143,136	141,395	34,271	47,901	72,363	47,148	161,294	2,701
210	1,589,164	35,577	56,618	205,384	237,999	219,687	43,832	54,934	81,114	58,074	205,138	3,399

Tabel 3. (Lanjutan)

Kode	56	57	58	59	60	180	301	302	303	304	305	309
1	0	0	0	0	0	19,461	0	0	0	2,997	24	3,021
2	0	0	0	0	0	2,053	2,784	0	0	356	1,985	5,125
3	0	0	0	0	0	16,953	157,401	0	0	231	17,589	175,221
4	0	0	0	0	0	2,566	44,163	0	0	581	13	44,758
5	0	0	0	0	0	1,954	18,547	0	0	615	450	19,612
6	0	0	0	0	0	572	27,377	0	0	632	1,478	29,487
7	0	0	0	0	0	1,051	35,959	0	0	7,031	7	42,997
8	0	0	0	0	0	443	15,270	0	0	3,342	209	18,821
9	0	0	2	0	0	2,667	34,623	0	0	6,159	781	41,562
10	0	928	1	0	0	8,032	39,341	0	0	1,845	1,681	42,867
11	51	362	1	348	0	2,080	19,486	0	0	605	37	20,128
12	137	117	0	0	0	40,539	102,573	0	0	2,758	124	105,455
13	0	0	0	0	0	7,537	3,687	0	0	15,312	187,605	206,604
14	0	129	0	0	0	3,220	401	0	0	16,003	15,466	31,870
15	0	0	0	0	0	5,448	968	0	0	21,106	33,158	55,232
16	0	51	0	0	0	724	2,231	0	0	2,695	428	5,355
17	26	129	0	0	0	990	11,833	0	0	4,214	521	16,567
18	188	709	7	0	0	10,006	55,142	0	59	10,948	0	66,149
19	0	0	0	0	0	104,951	2,338	0	79	3,195	1,243	6,855
20	0	1	0	220	0	7,639	1,573	0	0	9,924	344	11,841
21	143	657	0	0	0	66,394	326,986	0	0	33,626	740,706	1,101,319
22	0	0	0	0	0	656	41	0	0	5,969	14,951	20,960
23	0	0	0	0	0	15,131	2,223	0	0	12,998	2,258	17,480
24	0	0	0	0	0	0	0	0	0	0	0	0
25	131	546	0	2	0	3,423	23,595	0	0	422	17,194	41,211
26	0	0	0	0	0	0	0	0	0	0	0	0
27	520	550	0	27	0	8,599	62,264	0	0	(6,465)	9,543	65,341
28	10,264	2,143	3	4	0	14,069	54,086	0	0	(10,404)	171	43,852
29	0	0	0	0	0	9	413	0	0	16	83	513
30	400	283	0	1	0	9,803	22,805	0	0	(2,499)	13,206	33,512
31	453	64	1	18	0	1,383	2,249	0	0	(1,876)	98	471
32	(47)	(3)	(0)	(23)	0	(777)	(18,556)	0	(26)	90	14,554	1,063
33	35	1	0	0	0	9,999	0	0	0	29,308	159,066	188,374
34	0	0	0	0	0	66,112	5,430	0	0	27,372	129,355	162,157
35	2,309	11	2	0	0	7,274	1,755	0	42	18,224	12,669	32,690
36	713	2	0	123	0	4,937	1,559	0	0	(1,084)	129	603
37	373	39	2	1	0	1,971	1,758	0	0	(547)	0	1,212
38	646	210	1	7	0	32,993	5,708	0	5	1,427	4,275	11,416
39	0	0	0	0	0	1,166	9	0	0	195	374	577
40	167	5	1	2	0	2,160	4,314	0	1,047	30	2,614	8,006
41	3,203	474	16	38	0	16,194	42,494	0	0	0	0	42,494
42	111	64	2	2	0	1,835	2,300	0	0	0	0	2,300
43	2,419	142	22	32	0	50,567	0	0	200,569	0	0	200,569
44	21,680	7,524	60	682	0	363,873	859,973	0	62,720	0	302,598	1,225,291
45	2,177	85	12	22	0	10,235	24,061	0	0	0	1,281	25,342
46	1,296	587	20	71	0	24,973	31,001	0	0	0	644	31,645
47	2,867	608	6	42	0	33,127	136,309	0	5,221	0	30,727	172,257
48	3,691	742	6	65	0	41,654	152,016	0	6,688	0	37,641	196,345
49	7,736	523	11	39	0	44,975	152,427	0	3,582	0	18,703	174,712
50	718	178	1	16	0	10,218	23,919	0	1,673	0	8,023	33,615
51	2,317	104	41	2	0	22,976	31,663	0	0	0	294	31,957
52	1,248	58	4	3	0	10,187	70,724	0	0	0	203	70,927
53	1,079	37	1	1	0	9,958	48,103	0	0	0	12	48,115
54	737	491	42	5	0	13,444	191,694	0	0	0	0	191,694
55	19	3	1	5	0	876	2,518	0	0	0	5	2,523
56	1,679	229	3	97	0	21,490	14,507	901,171	0	0	0	915,678
57	93	617	0	388	0	14,835	86,202	0	0	0	30	86,231
58	91	13	3	0	0	664	3,277	0	0	0	152	3,429
59	89	12	2	2	0	1,027	28,805	0	0	0	43	28,849
60	0	0	0	0	0	0	0	0	0	0	0	0
190	69,759	19,427	275	2,243	0	1,177,294	2,979,329	901,171	281,659	217,350	1,784,746	6,164,255
200	31,910	15,469	109	764	0	664,222						
201	371,965	35,487	1,040	6,396	0	1,657,216						
202	406,083	25,630	2,529	19,655	0	3,231,463						
203	57,450	4,148	128	610	0	362,477						
204	0	905	11	207	0	248,876						
205	0	0	0	0	0	0						
209	835,499	66,170	3,708	26,869	0	5,500,032						
210	937,168	101,066	4,093	29,875	0	7,341,548						

Tabel 3. (Lanjutan)

Kode	310	409	509	600	700
1	22,482	0	0	22,482	22,482
2	7,179	0	0	7,179	7,179
3	192,174	0	0	192,174	192,174
4	47,324	0	0	47,324	47,324
5	21,565	0	0	21,565	21,565
6	30,058	0	0	30,058	30,058
7	44,047	0	0	44,047	44,047
8	19,264	0	0	19,264	19,264
9	44,230	0	0	44,230	44,230
10	50,899	0	0	50,899	50,899
11	22,207	0	0	22,207	22,207
12	145,994	0	0	145,993	145,993
13	214,141	0	0	214,141	214,141
14	35,089	0	0	35,089	35,089
15	60,680	0	0	60,680	60,680
16	6,079	0	0	6,079	6,079
17	17,557	0	0	17,557	17,557
18	76,154	0	0	76,154	76,154
19	111,806	0	0	111,806	111,806
20	19,480	0	0	19,480	19,480
21	1,167,713	0	0	1,167,713	1,167,713
22	21,616	0	0	21,616	21,616
23	32,611	0	0	32,611	32,611
24	0	0	0	0	0
25	44,634	0	0	44,634	44,634
26	0	0	0	0	0
27	73,940	0	0	73,940	73,940
28	57,921	0	0	57,921	57,921
29	522	0	0	522	522
30	43,315	0	0	43,315	43,315
31	1,854	0	0	1,854	1,854
32	286	0	0	286	286
33	198,373	0	0	198,373	198,373
34	228,269	0	0	228,269	228,269
35	39,964	0	0	39,964	39,964
36	5,540	0	0	5,540	5,540
37	3,182	0	0	3,182	3,182
38	44,409	0	0	44,409	44,409
39	1,743	0	0	1,743	1,743
40	10,166	0	0	10,166	10,166
41	58,687	0	0	58,687	58,687
42	4,135	0	0	4,135	4,135
43	251,136	0	0	251,136	251,136
44	1,589,164	0	0	1,589,164	1,589,164
45	35,577	0	0	35,577	35,577
46	56,618	0	0	56,618	56,618
47	205,384	0	0	205,384	205,384
48	237,999	0	0	237,999	237,999
49	219,687	0	0	219,687	219,687
50	43,832	0	0	43,832	43,832
51	54,934	0	0	54,934	54,934
52	81,114	0	0	81,114	81,114
53	58,074	0	0	58,074	58,074
54	205,138	0	0	205,138	205,138
55	3,399	0	0	3,399	3,399
56	937,168	0	0	937,168	937,168
57	101,067	0	0	101,066	101,066
58	4,093	0	0	4,093	4,093
59	29,876	0	0	29,875	29,875
60	0	0	0	0	0
190	7,341,548	0	0	7,341,548	7,341,548
200					
201					
202					
203					
204					
205					
209					
210					

maluku.bps.go.id

Tabel 4.
Tabel Input Output Provinsi Maluku 2007
Koefisien Input Transaksi Total Atas Dasar Harga Pembeli

Kode	Nama Sektor	1	2	3	4	5	6	7
1	Padi	0.0552	0.0000	0.0000	0.0000	0.0000	0.0000	0.0000
2	Jagung	0.0000	0.0511	0.0000	0.0000	0.0000	0.0000	0.0000
3	Ubi Kayu	0.0000	0.0000	0.0422	0.0000	0.0000	0.0000	0.0000
4	Ubi-Ubian Lainnya	0.0000	0.0000	0.0000	0.0311	0.0000	0.0000	0.0000
5	Kacang-Kacangan	0.0000	0.0000	0.0000	0.0000	0.0422	0.0000	0.0000
6	Sayuran dataran tinggi	0.0000	0.0000	0.0000	0.0000	0.0000	0.0211	0.0000
7	Sayuran dataran rendah	0.0000	0.0000	0.0000	0.0000	0.0000	0.0000	0.0323
8	Jeruk	0.0000	0.0000	0.0000	0.0000	0.0000	0.0000	0.0000
9	Pisang	0.0000	0.0000	0.0000	0.0000	0.0000	0.0000	0.0000
10	Buah-buahan lainnya	0.0000	0.0000	0.0000	0.0000	0.0000	0.0000	0.0000
11	Pertanian tanaman pangan lainnya	0.0000	0.0000	0.0000	0.0010	0.0011	0.0000	0.0000
12	Kelapa	0.0000	0.0000	0.0000	0.0000	0.0000	0.0000	0.0000
13	Cengkih	0.0000	0.0000	0.0000	0.0000	0.0000	0.0000	0.0000
14	Coklat	0.0000	0.0000	0.0000	0.0000	0.0000	0.0000	0.0000
15	Pala	0.0000	0.0000	0.0000	0.0000	0.0000	0.0000	0.0000
16	Kopi	0.0000	0.0000	0.0000	0.0000	0.0000	0.0000	0.0000
17	Perkebunan Lainnya	0.0000	0.0000	0.0000	0.0000	0.0000	0.0000	0.0000
18	Peternakan	0.0054	0.0013	0.0011	0.0071	0.0015	0.0031	0.0017
19	Kayu gelondongan	0.0000	0.0000	0.0000	0.0000	0.0000	0.0000	0.0000
20	Hasil hutan lainnya	0.0000	0.0000	0.0000	0.0000	0.0001	0.0000	0.0000
21	Perikanan	0.0000	0.0000	0.0000	0.0000	0.0000	0.0000	0.0000
22	Pertambangan	0.0000	0.0000	0.0000	0.0000	0.0000	0.0000	0.0000
23	Penggalian	0.0000	0.0000	0.0000	0.0000	0.0000	0.0000	0.0000
24	Industr pengilangan minyak bumi	0.0000	0.0000	0.0000	0.0000	0.0000	0.0000	0.0000
25	industri penggilingan padi	0.0000	0.0000	0.0000	0.0000	0.0001	0.0000	0.0000
26	Industri tepung terigu	0.0000	0.0000	0.0000	0.0000	0.0000	0.0000	0.0000
27	Industri minyak hewan dan nabati	0.0000	0.0000	0.0000	0.0000	0.0000	0.0000	0.0000
28	industri roti, biskuitu dan sejenisnya	0.0000	0.0000	0.0000	0.0000	0.0000	0.0000	0.0000
29	Industri gula	0.0000	0.0000	0.0000	0.0000	0.0000	0.0000	0.0000
30	Industri makanan dan minuman lainnya	0.0000	0.0000	0.0000	0.0000	0.0000	0.0000	0.0000
31	Industri kain tenun	0.0000	0.0000	0.0000	0.0000	0.0000	0.0000	0.0000
32	Industri tekstil, barang dari kulit dan alas kaki	0.0000	0.0000	0.0000	0.0000	0.0000	0.0000	0.0000
33	Industri kayu lapis	0.0000	0.0000	0.0000	0.0000	0.0000	0.0000	0.0000
34	Industri Penggergajian Kayu	0.0000	0.0000	0.0000	0.0000	0.0000	0.0000	0.0000
35	Industri barang lain dari kayu dan hasil hutan lainnya	0.0000	0.0000	0.0000	0.0000	0.0000	0.0000	0.0000
36	Industri Kerang-kerangan	0.0000	0.0000	0.0000	0.0000	0.0000	0.0000	0.0000
37	industri kertas dan barang cetakan	0.0000	0.0000	0.0000	0.0000	0.0000	0.0000	0.0001
38	Industri pupuk kimia dan barang dari karet	0.0622	0.0206	0.0102	0.0107	0.0108	0.0109	0.0211
39	Industri semen dan bahan galian bukan logam	0.0000	0.0000	0.0000	0.0000	0.0000	0.0000	0.0000
40	Industri Lainnya	0.0001	0.0002	0.0000	0.0001	0.0011	0.0000	0.0021
41	Listrik	0.0000	0.0000	0.0000	0.0000	0.0000	0.0000	0.0000
42	Air Bersih	0.0000	0.0000	0.0000	0.0000	0.0000	0.0000	0.0000
43	Bangunan	0.0000	0.0000	0.0000	0.0000	0.0000	0.0000	0.0000
44	Pedagang besar eceran	0.0000	0.0000	0.0000	0.0000	0.0000	0.0000	0.0000
45	Hotel	0.0000	0.0000	0.0000	0.0000	0.0000	0.0000	0.0000
46	Restoran & Rumah Makan	0.0000	0.0004	0.0001	0.0001	0.0001	0.0003	0.0001
47	Angkutan darat	0.0000	0.0000	0.0000	0.0000	0.0000	0.0000	0.0000
48	Angkutan Air	0.0000	0.0000	0.0000	0.0000	0.0000	0.0000	0.0001
49	Angkutan Udara	0.0000	0.0000	0.0000	0.0000	0.0000	0.0000	0.0000
50	Jasa Penunjang Angkutan	0.0000	0.0000	0.0000	0.0000	0.0000	0.0000	0.0000
51	Komunikasi	0.0000	0.0000	0.0001	0.0000	0.0001	0.0003	0.0000
52	Bank	0.0001	0.0011	0.0000	0.0000	0.0000	0.0000	0.0000
53	Lembaga Keuangan Non Bank	0.0001	0.0002	0.0002	0.0001	0.0001	0.0000	0.0003
54	Sewa Bangunan	0.0000	0.0000	0.0000	0.0000	0.0000	0.0000	0.0000
55	Jasa Perusahaan	0.0001	0.0000	0.0000	0.0000	0.0000	0.0000	0.0000
56	Pemerintahan Umum & Pertahanan Keamanan	0.0001	0.0007	0.0000	0.0000	0.0001	0.0001	0.0002
57	Jasa Sosial Kemayarakata	0.0000	0.0000	0.0000	0.0000	0.0000	0.0000	0.0000
58	Jasa Hiburan & Rekreasi	0.0000	0.0000	0.0000	0.0000	0.0000	0.0000	0.0000
59	Jasa Perorangan & Rumahtangga	0.0000	0.0001	0.0003	0.0001	0.0002	0.0001	0.0000
60	Lainnya yang tidak jelas batasannya	0.0000	0.0000	0.0000	0.0000	0.0000	0.0000	0.0000
190	JUMLAH INPUT ANTARA	0.1234	0.0758	0.0542	0.0504	0.0576	0.0359	0.0580
200	Impor	0.0000	0.0000	0.0000	0.0000	0.0000	0.0000	0.0000
201	Upah dan gaji	0.1953	0.1613	0.1751	0.1278	0.1433	0.0938	0.1702
202	Surplus usaha	0.6800	0.7585	0.7685	0.8146	0.7796	0.8675	0.7500
203	Penyusutan	0.0003	0.0028	0.0009	0.0053	0.0182	0.0007	0.0032
204	Pajak tak langsung	0.0011	0.0015	0.0013	0.0019	0.0013	0.0020	0.0186
205	Subsidi	0.0000	0.0000	0.0000	0.0000	0.0000	0.0000	0.0000
209	NILAI TAMBAH BRUTO	0.8766	0.9242	0.9458	0.9496	0.9424	0.9641	0.9420
210	JUMLAH INPUT	1.0000	1.0000	1.0000	1.0000	1.0000	1.0000	1.0000

https://ma.bps.go.id

Tabel 4. (Lanjutan)

Kode	8	9	10	11	12	13	14	15	16	17	18	19
1	0.0000	0.0000	0.0000	0.0000	0.0000	0.0000	0.0000	0.0000	0.0000	0.0000	0.0001	0.0000
2	0.0000	0.0000	0.0000	0.0000	0.0000	0.0000	0.0000	0.0000	0.0000	0.0000	0.0110	0.0000
3	0.0000	0.0000	0.0000	0.0000	0.0000	0.0000	0.0000	0.0000	0.0000	0.0000	0.0014	0.0000
4	0.0000	0.0000	0.0000	0.0000	0.0000	0.0000	0.0000	0.0000	0.0000	0.0000	0.0013	0.0000
5	0.0000	0.0000	0.0000	0.0000	0.0000	0.0000	0.0000	0.0000	0.0000	0.0000	0.0006	0.0000
6	0.0000	0.0000	0.0000	0.0000	0.0000	0.0000	0.0000	0.0000	0.0000	0.0000	0.0001	0.0000
7	0.0000	0.0000	0.0000	0.0000	0.0000	0.0000	0.0000	0.0000	0.0000	0.0000	0.0000	0.0000
8	0.0241	0.0000	0.0000	0.0000	0.0000	0.0000	0.0000	0.0000	0.0000	0.0000	0.0000	0.0000
9	0.0000	0.0487	0.0000	0.0000	0.0000	0.0000	0.0000	0.0000	0.0000	0.0000	0.0064	0.0000
10	0.0000	0.0000	0.0549	0.0000	0.0000	0.0000	0.0000	0.0000	0.0000	0.0000	0.0025	0.0000
11	0.0000	0.0000	0.0000	0.0406	0.0011	0.0000	0.0000	0.0000	0.0000	0.0000	0.0062	0.0000
12	0.0000	0.0000	0.0000	0.0000	0.0523	0.0000	0.0000	0.0000	0.0000	0.0000	0.0000	0.0000
13	0.0000	0.0000	0.0000	0.0000	0.0000	0.0382	0.0000	0.0000	0.0000	0.0000	0.0000	0.0000
14	0.0000	0.0000	0.0000	0.0000	0.0000	0.0000	0.0772	0.0000	0.0000	0.0000	0.0000	0.0000
15	0.0000	0.0000	0.0000	0.0000	0.0000	0.0000	0.0000	0.0635	0.0000	0.0000	0.0000	0.0000
16	0.0000	0.0000	0.0000	0.0000	0.0000	0.0000	0.0000	0.0000	0.0369	0.0000	0.0000	0.0000
17	0.0000	0.0000	0.0000	0.0000	0.0000	0.0000	0.0004	0.0000	0.0000	0.0045	0.0000	0.0000
18	0.0055	0.0028	0.0015	0.0022	0.0002	0.0188	0.0049	0.0000	0.0013	0.0274	0.0328	0.0000
19	0.0000	0.0000	0.0000	0.0000	0.0000	0.0002	0.0000	0.0000	0.0000	0.0012	0.0001	0.0098
20	0.0000	0.0000	0.0000	0.0000	0.0000	0.0000	0.0000	0.0000	0.0076	0.0000	0.0000	0.0012
21	0.0000	0.0000	0.0000	0.0000	0.0000	0.0000	0.0000	0.0000	0.0000	0.0000	0.0011	0.0000
22	0.0000	0.0000	0.0000	0.0000	0.0000	0.0000	0.0000	0.0000	0.0000	0.0000	0.0000	0.0000
23	0.0000	0.0000	0.0000	0.0000	0.0000	0.0000	0.0000	0.0000	0.0000	0.0000	0.0000	0.0000
24	0.0000	0.0000	0.0000	0.0002	0.0010	0.0108	0.0033	0.0001	0.0015	0.0006	0.0015	0.0655
25	0.0000	0.0000	0.0000	0.0000	0.0000	0.0000	0.0000	0.0000	0.0000	0.0000	0.0094	0.0000
26	0.0000	0.0000	0.0000	0.0000	0.0000	0.0000	0.0000	0.0000	0.0000	0.0000	0.0000	0.0000
27	0.0000	0.0000	0.0000	0.0121	0.0000	0.0000	0.0000	0.0000	0.0000	0.0000	0.0005	0.0000
28	0.0000	0.0000	0.0000	0.0000	0.0000	0.0000	0.0000	0.0000	0.0000	0.0000	0.0000	0.0000
29	0.0000	0.0000	0.0000	0.0000	0.0000	0.0000	0.0000	0.0000	0.0000	0.0000	0.0000	0.0000
30	0.0000	0.0000	0.0000	0.0036	0.0000	0.0000	0.0000	0.0010	0.0000	0.0019	0.0183	0.0000
31	0.0000	0.0000	0.0000	0.0000	0.0000	0.0000	0.0000	0.0000	0.0083	0.0000	0.0000	0.0000
32	0.0000	0.0000	0.0000	0.0000	0.0001	0.0023	0.0001	0.0000	0.0010	0.0001	0.0000	0.0020
33	0.0000	0.0000	0.0000	0.0000	0.0000	0.0000	0.0000	0.0000	0.0000	0.0000	0.0000	0.0000
34	0.0000	0.0000	0.0000	0.0000	0.0000	0.0000	0.0000	0.0000	0.0012	0.0000	0.0000	0.0000
35	0.0003	0.0000	0.0001	0.0000	0.0000	0.0000	0.0000	0.0000	0.0000	0.0000	0.0000	0.0000
36	0.0003	0.0000	0.0000	0.0000	0.0000	0.0000	0.0000	0.0000	0.0000	0.0001	0.0000	0.0000
37	0.0000	0.0000	0.0000	0.0000	0.0000	0.0002	0.0000	0.0000	0.0012	0.0000	0.0000	0.0013
38	0.0105	0.0002	0.0007	0.0071	0.0006	0.1273	0.0082	0.0010	0.0195	0.0197	0.0265	0.0005
39	0.0000	0.0000	0.0000	0.0000	0.0000	0.0000	0.0000	0.0000	0.0000	0.0000	0.0000	0.0000
40	0.0000	0.0000	0.0002	0.0009	0.0020	0.0010	0.0002	0.0000	0.0051	0.0018	0.0000	0.0553
41	0.0000	0.0000	0.0000	0.0001	0.0000	0.0000	0.0000	0.0000	0.0010	0.0003	0.0001	0.0004
42	0.0000	0.0000	0.0000	0.0000	0.0000	0.0000	0.0000	0.0000	0.0000	0.0000	0.0000	0.0000
43	0.0032	0.0003	0.0006	0.0011	0.0006	0.0009	0.0000	0.0001	0.0000	0.0025	0.0013	0.0138
44	0.0000	0.0000	0.0000	0.0000	0.0000	0.0000	0.0000	0.0000	0.0000	0.0000	0.0000	0.0000
45	0.0000	0.0000	0.0000	0.0000	0.0000	0.0001	0.0000	0.0000	0.0000	0.0000	0.0000	0.0012
46	0.0000	0.0000	0.0001	0.0000	0.0004	0.0009	0.0003	0.0020	0.0000	0.0002	0.0000	0.0041
47	0.0006	0.0000	0.0000	0.0000	0.0000	0.0000	0.0000	0.0000	0.0017	0.0003	0.0001	0.0011
48	0.0003	0.0000	0.0000	0.0000	0.0001	0.0000	0.0000	0.0000	0.0007	0.0002	0.0018	0.0024
49	0.0000	0.0000	0.0000	0.0000	0.0000	0.0000	0.0000	0.0000	0.0000	0.0000	0.0000	0.0024
50	0.0000	0.0000	0.0000	0.0000	0.0000	0.0000	0.0000	0.0000	0.0000	0.0000	0.0001	0.0003
51	0.0000	0.0000	0.0000	0.0000	0.0000	0.0000	0.0002	0.0002	0.0005	0.0001	0.0001	0.0038
52	0.0000	0.0000	0.0001	0.0002	0.0000	0.0028	0.0003	0.0000	0.0017	0.0003	0.0000	0.0000
53	0.0000	0.0000	0.0000	0.0000	0.0001	0.0009	0.0030	0.0000	0.0007	0.0003	0.0000	0.0027
54	0.0000	0.0000	0.0000	0.0000	0.0000	0.0000	0.0000	0.0000	0.0027	0.0002	0.0000	0.0000
55	0.0000	0.0000	0.0000	0.0000	0.0000	0.0000	0.0000	0.0000	0.0000	0.0001	0.0013	0.0001
56	0.0013	0.0001	0.0002	0.0002	0.0000	0.0001	0.0001	0.0000	0.0029	0.0012	0.0003	0.0016
57	0.0000	0.0000	0.0001	0.0000	0.0000	0.0002	0.0000	0.0000	0.0000	0.0001	0.0000	0.0000
58	0.0000	0.0000	0.0000	0.0000	0.0000	0.0000	0.0000	0.0000	0.0000	0.0000	0.0000	0.0000
59	0.0000	0.0000	0.0000	0.0000	0.0013	0.0000	0.0000	0.0001	0.0000	0.0000	0.0000	0.0000
60	0.0000	0.0000	0.0000	0.0000	0.0000	0.0000	0.0000	0.0000	0.0000	0.0000	0.0000	0.0000
190	0.0460	0.0520	0.0584	0.0683	0.0599	0.2049	0.0984	0.0682	0.0956	0.0629	0.1252	0.1696
200	0.0000	0.0000	0.0000	0.0000	0.0000	0.0000	0.0000	0.0000	0.0000	0.0000	0.0000	0.0000
201	0.2385	0.1846	0.1063	0.2312	0.1943	0.3094	0.2107	0.3688	0.2486	0.1095	0.3336	0.1510
202	0.7042	0.7630	0.8280	0.6984	0.7424	0.4513	0.6734	0.5391	0.6240	0.7915	0.5239	0.6003
203	0.0010	0.0002	0.0052	0.0002	0.0001	0.0241	0.0038	0.0029	0.0037	0.0223	0.0123	0.0612
204	0.0103	0.0001	0.0021	0.0019	0.0033	0.0104	0.0137	0.0210	0.0281	0.0139	0.0050	0.0179
205	0.0000	0.0000	0.0000	0.0000	0.0000	0.0000	0.0000	0.0000	0.0000	0.0000	0.0000	0.0000
209	0.9540	0.9480	0.9416	0.9317	0.9401	0.7951	0.9016	0.9318	0.9044	0.9371	0.6746	0.8304
210	1.0000	1.0000	1.0000	1.0000	1.0000	1.0000	1.0000	1.0000	1.0000	1.0000	1.0000	1.0000

Tabel 4. (Lanjutan)

Kode	20	21	22	23	24	25	26	27	28	29	30	31
1	0.0000	0.0000	0.0000	0.0000	0.0000	0.4233	0.0000	0.0000	0.0000	0.0000	0.0000	0.0000
2	0.0000	0.0031	0.0000	0.0000	0.0000	0.0000	0.0000	0.0000	0.0057	0.0000	0.0012	0.0000
3	0.0000	0.0029	0.0000	0.0000	0.0000	0.0000	0.0000	0.0000	0.0554	0.0000	0.1887	0.0000
4	0.0000	0.0000	0.0000	0.0000	0.0000	0.0000	0.0000	0.0000	0.0079	0.0000	0.0107	0.0000
5	0.0000	0.0000	0.0000	0.0000	0.0000	0.0000	0.0000	0.0000	0.0125	0.0000	0.0097	0.0000
6	0.0000	0.0001	0.0000	0.0000	0.0000	0.0000	0.0000	0.0000	0.0001	0.0000	0.0005	0.0000
7	0.0000	0.0000	0.0000	0.0000	0.0000	0.0000	0.0000	0.0000	0.0000	0.0000	0.0002	0.0000
8	0.0000	0.0000	0.0000	0.0000	0.0000	0.0000	0.0000	0.0000	0.0000	0.0000	0.0000	0.0000
9	0.0000	0.0000	0.0000	0.0000	0.0000	0.0000	0.0000	0.0000	0.0055	0.0000	0.0010	0.0000
10	0.0000	0.0000	0.0000	0.0000	0.0000	0.0000	0.0000	0.0000	0.0055	0.0179	0.0032	0.0000
11	0.0000	0.0006	0.0000	0.0000	0.0000	0.0000	0.0000	0.0003	0.0017	0.0000	0.0145	0.0340
12	0.0000	0.0000	0.0000	0.0000	0.0000	0.0000	0.0000	0.4423	0.0278	0.0288	0.0342	0.0100
13	0.0000	0.0000	0.0000	0.0000	0.0000	0.0000	0.0000	0.0002	0.0012	0.0000	0.0004	0.0000
14	0.0000	0.0000	0.0000	0.0000	0.0000	0.0000	0.0000	0.0000	0.0104	0.0000	0.0032	0.0000
15	0.0000	0.0000	0.0000	0.0000	0.0000	0.0000	0.0000	0.0000	0.0237	0.0000	0.0214	0.0000
16	0.0000	0.0000	0.0000	0.0000	0.0000	0.0000	0.0000	0.0000	0.0068	0.0000	0.0062	0.0000
17	0.0000	0.0000	0.0000	0.0000	0.0000	0.0000	0.0000	0.0000	0.0002	0.2109	0.0001	0.0523
18	0.0000	0.0013	0.0000	0.0000	0.0000	0.0000	0.0000	0.0000	0.0014	0.0000	0.0006	0.0001
19	0.0002	0.0000	0.0000	0.0030	0.0000	0.0000	0.0000	0.0000	0.0000	0.0000	0.0000	0.0000
20	0.0005	0.0014	0.0000	0.0000	0.0000	0.0000	0.0000	0.0000	0.0000	0.0000	0.0000	0.2712
21	0.0000	0.0626	0.0000	0.0000	0.0000	0.0000	0.0000	0.0133	0.0044	0.0000	0.0099	0.0000
22	0.0000	0.0000	0.0214	0.0009	0.0000	0.0000	0.0000	0.0000	0.0000	0.0000	0.0000	0.0000
23	0.0000	0.0000	0.0000	0.0000	0.0000	0.0000	0.0000	0.0000	0.0001	0.0000	0.0000	0.0000
24	0.0250	0.0605	0.0760	0.1222	0.0000	0.0176	0.0000	0.0001	0.0485	0.0000	0.0266	0.0382
25	0.0000	0.0053	0.0000	0.0000	0.0000	0.0104	0.0000	0.0000	0.0626	0.0000	0.0938	0.0000
26	0.0000	0.0000	0.0000	0.0000	0.0000	0.0000	0.0000	0.0000	0.1155	0.0000	0.0127	0.0000
27	0.0000	0.0001	0.0000	0.0000	0.0000	0.0000	0.0000	0.0000	0.0518	0.0000	0.0195	0.0065
28	0.0000	0.0000	0.0011	0.0000	0.0000	0.0000	0.0000	0.0000	0.0000	0.0000	0.0002	0.0000
29	0.0000	0.0000	0.0000	0.0000	0.0000	0.0000	0.0000	0.0000	0.0474	0.1687	0.0147	0.0000
30	0.0043	0.0632	0.0015	0.0000	0.0000	0.0000	0.0000	0.0000	0.0309	0.0000	0.0086	0.0000
31	0.0000	0.0000	0.0000	0.0000	0.0000	0.0000	0.0000	0.0000	0.0000	0.0000	0.0000	0.0180
32	0.0004	0.0001	0.0009	0.0062	0.0000	0.0007	0.0000	0.0000	0.0000	0.0000	0.0001	0.0255
33	0.0000	0.0000	0.0000	0.0000	0.0000	0.0000	0.0000	0.0000	0.0000	0.0000	0.0000	0.0000
34	0.0000	0.0000	0.0000	0.0000	0.0000	0.0002	0.0000	0.0000	0.0000	0.0000	0.0000	0.0013
35	0.0000	0.0000	0.0000	0.0061	0.0000	0.0002	0.0000	0.0000	0.0000	0.0000	0.0001	0.0015
36	0.0000	0.0000	0.0001	0.0000	0.0000	0.0000	0.0000	0.0000	0.0000	0.0000	0.0011	0.0077
37	0.0023	0.0000	0.0145	0.0021	0.0000	0.0002	0.0000	0.0000	0.0003	0.0000	0.0003	0.0033
38	0.0053	0.0000	0.0071	0.0011	0.0000	0.0000	0.0000	0.0000	0.0000	0.0297	0.0000	0.0149
39	0.0000	0.0000	0.0000	0.0000	0.0000	0.0000	0.0000	0.0000	0.0000	0.0000	0.0000	0.0000
40	0.0040	0.0213	0.0671	0.0076	0.0000	0.0001	0.0000	0.0000	0.0006	0.0117	0.0004	0.0116
41	0.0004	0.0001	0.0062	0.0010	0.0000	0.0005	0.0000	0.0000	0.0001	0.0000	0.0013	0.0015
42	0.0000	0.0000	0.0011	0.0000	0.0000	0.0000	0.0000	0.0000	0.0000	0.0000	0.0001	0.0002
43	0.0056	0.0002	0.0244	0.0019	0.0000	0.0007	0.0000	0.0000	0.0000	0.0000	0.0003	0.0043
44	0.0000	0.0000	0.0000	0.0000	0.0000	0.0000	0.0000	0.0000	0.0000	0.0000	0.0000	0.0000
45	0.0001	0.0000	0.0056	0.0000	0.0000	0.0000	0.0000	0.0010	0.0000	0.0001	0.0004	0.0000
46	0.0023	0.0014	0.0031	0.0036	0.0000	0.0000	0.0000	0.0100	0.0094	0.0000	0.0001	0.0000
47	0.0025	0.0002	0.0019	0.0066	0.0000	0.0024	0.0000	0.0001	0.0013	0.0117	0.0036	0.0082
48	0.0010	0.0001	0.0009	0.0005	0.0000	0.0011	0.0000	0.0000	0.0002	0.0000	0.0020	0.0020
49	0.0001	0.0000	0.0098	0.0000	0.0000	0.0000	0.0000	0.0001	0.0000	0.0000	0.0000	0.0000
50	0.0000	0.0001	0.0000	0.0002	0.0000	0.0000	0.0000	0.0000	0.0000	0.0000	0.0000	0.0001
51	0.0003	0.0001	0.0000	0.0004	0.0000	0.0002	0.0000	0.0000	0.0100	0.0000	0.0002	0.0002
52	0.0007	0.0000	0.0002	0.0001	0.0000	0.0003	0.0000	0.0000	0.0034	0.0002	0.0002	0.0018
53	0.0000	0.0011	0.0000	0.0001	0.0000	0.0000	0.0000	0.0000	0.0010	0.0001	0.0002	0.0005
54	0.0000	0.0000	0.0007	0.0000	0.0000	0.0003	0.0000	0.0000	0.0000	0.0000	0.0004	0.0007
55	0.0000	0.0010	0.0000	0.0003	0.0000	0.0001	0.0000	0.0000	0.0000	0.0000	0.0011	0.0010
56	0.0020	0.0001	0.0026	0.0005	0.0000	0.0001	0.0000	0.0000	0.0001	0.0000	0.0000	0.0000
57	0.0000	0.0002	0.0000	0.0001	0.0000	0.0000	0.0000	0.0000	0.0001	0.0000	0.0000	0.0000
58	0.0000	0.0000	0.0000	0.0000	0.0000	0.0000	0.0000	0.0000	0.0002	0.0000	0.0000	0.0000
59	0.0000	0.0000	0.0000	0.0000	0.0000	0.0000	0.0000	0.0000	0.0000	0.0000	0.0000	0.0000
60	0.0002	0.0001	0.0000	0.0000	0.0000	0.0001	0.0000	0.0000	0.0000	0.0000	0.0000	0.0003
190	0.0571	0.2274	0.2462	0.1647	0.0000	0.4588	0.0000	0.4677	0.5537	0.4798	0.4917	0.5167
200	0.0000	0.0000	0.0000	0.0000	0.0000	0.0000	0.0000	0.0000	0.0000	0.0000	0.0000	0.0000
201	0.1536	0.1712	0.1428	0.3786	0.0000	0.1298	0.0000	0.1865	0.1653	0.1586	0.1658	0.1545
202	0.7380	0.5369	0.5485	0.4087	0.0000	0.3473	0.0000	0.3157	0.1995	0.3303	0.3065	0.2906
203	0.0439	0.0502	0.0276	0.0143	0.0000	0.0482	0.0000	0.0225	0.0242	0.0176	0.0103	0.0348
204	0.0074	0.0143	0.0349	0.0337	0.0000	0.0160	0.0000	0.0076	0.0573	0.0137	0.0255	0.0034
205	0.0000	0.0000	0.0000	0.0000	0.0000	0.0000	0.0000	0.0000	0.0000	0.0000	0.0000	0.0000
209	0.9429	0.7726	0.7538	0.8353	0.0000	0.5412	0.0000	0.5323	0.4463	0.5202	0.5083	0.4833
210	1.0000	1.0000	1.0000	1.0000	0.0000	1.0000	0.0000	1.0000	1.0000	1.0000	1.0000	1.0000

Tabel 4. (Lanjutan)

Kode	32	33	34	35	36	37	38	39	40	41	42	43
1	0.0000	0.0000	0.0000	0.0000	0.0000	0.0068	0.0000	0.0000	0.0000	0.0000	0.0000	0.0000
2	0.0000	0.0000	0.0000	0.0000	0.0000	0.0000	0.0000	0.0000	0.0000	0.0000	0.0000	0.0000
3	0.0000	0.0000	0.0000	0.0000	0.0000	0.0000	0.0000	0.0000	0.0000	0.0000	0.0000	0.0000
4	0.0000	0.0000	0.0000	0.0000	0.0000	0.0000	0.0000	0.0000	0.0000	0.0000	0.0000	0.0000
5	0.0000	0.0000	0.0000	0.0000	0.0000	0.0000	0.0000	0.0000	0.0000	0.0000	0.0000	0.0000
6	0.0000	0.0000	0.0000	0.0000	0.0000	0.0000	0.0000	0.0000	0.0000	0.0000	0.0000	0.0000
7	0.0000	0.0000	0.0000	0.0000	0.0000	0.0000	0.0000	0.0000	0.0030	0.0000	0.0000	0.0000
8	0.0000	0.0001	0.0000	0.0000	0.0000	0.0253	0.0000	0.0000	0.0049	0.0000	0.0000	0.0000
9	0.0000	0.0000	0.0000	0.0000	0.0000	0.0000	0.0000	0.0000	0.0083	0.0000	0.0000	0.0000
10	0.0000	0.0000	0.0000	0.0000	0.0000	0.0000	0.0000	0.0000	0.0081	0.0000	0.0000	0.0000
11	0.0000	0.0000	0.0000	0.0000	0.0000	0.0000	0.0000	0.0000	0.0012	0.0000	0.0000	0.0000
12	0.0013	0.0000	0.0000	0.0001	0.0000	0.0000	0.0000	0.0000	0.0002	0.0000	0.0000	0.0000
13	0.0000	0.0000	0.0000	0.0000	0.0000	0.0000	0.0000	0.0000	0.0000	0.0000	0.0000	0.0000
14	0.0000	0.0000	0.0000	0.0000	0.0000	0.0000	0.0000	0.0000	0.0004	0.0000	0.0000	0.0000
15	0.0000	0.0000	0.0000	0.0000	0.0000	0.0000	0.0000	0.0000	0.0000	0.0000	0.0000	0.0000
16	0.0000	0.0000	0.0000	0.0000	0.0000	0.0000	0.0000	0.0000	0.0000	0.0000	0.0000	0.0000
17	0.0338	0.0000	0.0000	0.0021	0.0000	0.0000	0.0000	0.0000	0.0032	0.0000	0.0000	0.0000
18	0.0000	0.0000	0.0000	0.0000	0.0000	0.0000	0.0000	0.0000	0.0075	0.0000	0.0000	0.0000
19	0.0039	0.3191	0.3417	0.1168	0.0000	0.0006	0.0000	0.0000	0.0000	0.0000	0.0000	0.0392
20	0.0216	0.0014	0.0187	0.0476	0.0000	0.0000	0.0000	0.0000	0.0002	0.0000	0.0000	0.0026
21	0.0006	0.0000	0.0000	0.0000	0.4724	0.0000	0.0000	0.0000	0.0000	0.0000	0.0000	0.0000
22	0.0000	0.0000	0.0000	0.0000	0.0000	0.0003	0.0056	0.0034	0.0000	0.0000	0.0000	0.0000
23	0.0000	0.0000	0.0000	0.0000	0.0000	0.0000	0.0000	0.0797	0.0061	0.0000	0.0000	0.0697
24	0.1099	0.0308	0.1191	0.0688	0.0053	0.1687	0.1320	0.1243	0.1003	0.1934	0.0644	0.0746
25	0.0000	0.0000	0.0000	0.0000	0.0000	0.0000	0.0000	0.0000	0.0203	0.0000	0.0000	0.0000
26	0.0000	0.0118	0.0000	0.0000	0.0000	0.0000	0.0000	0.0000	0.0000	0.0000	0.0000	0.0000
27	0.0000	0.0033	0.0000	0.0000	0.0000	0.0000	0.0000	0.0000	0.0296	0.0000	0.0000	0.0000
28	0.0000	0.0000	0.0000	0.0000	0.0000	0.0000	0.0000	0.0000	0.0000	0.0000	0.0000	0.0000
29	0.0000	0.0000	0.0000	0.0000	0.0000	0.0000	0.0000	0.0000	0.0000	0.0000	0.0000	0.0000
30	0.0000	0.0061	0.0000	0.0000	0.0000	0.0003	0.0000	0.0000	0.0051	0.0070	0.0000	0.0000
31	0.0000	0.0000	0.0000	0.0017	0.0000	0.0000	0.0000	0.0000	0.0136	0.0000	0.0000	0.0035
32	0.1375	0.0009	0.0002	0.0331	0.0002	0.0058	0.0003	0.0000	0.0319	0.0036	0.0000	0.0012
33	0.0045	0.0099	0.0007	0.0420	0.0002	0.0000	0.0000	0.0000	0.0000	0.0005	0.0004	0.0274
34	0.0000	0.0813	0.0858	0.2304	0.0000	0.0000	0.0000	0.0000	0.0000	0.0024	0.0069	0.1622
35	0.0130	0.0002	0.0002	0.0331	0.0001	0.0000	0.0000	0.0015	0.0014	0.0012	0.0093	0.0105
36	0.0000	0.0216	0.0212	0.0259	0.0002	0.0000	0.0000	0.0000	0.0006	0.0000	0.0000	0.0002
37	0.0011	0.0003	0.0001	0.0042	0.0002	0.0435	0.0025	0.0015	0.0099	0.0142	0.0042	0.0003
38	0.0000	0.0002	0.0001	0.0248	0.0004	0.0000	0.1320	0.0044	0.1252	0.0160	0.0776	0.0055
39	0.0000	0.0025	0.0007	0.0091	0.0000	0.0000	0.0000	0.0005	0.0002	0.0002	0.0020	0.1461
40	0.0444	0.0894	0.0323	0.0232	0.0000	0.0062	0.0020	0.0000	0.0146	0.0071	0.0157	0.0487
41	0.0118	0.0021	0.0010	0.0084	0.0000	0.0525	0.0014	0.0108	0.0179	0.0088	0.0129	0.0042
42	0.0006	0.0000	0.0000	0.0000	0.0000	0.0075	0.0000	0.0005	0.0024	0.0054	0.0007	0.0021
43	0.0107	0.0001	0.0002	0.0002	0.0004	0.0350	0.0011	0.0423	0.0150	0.0222	0.0197	0.0305
44	0.0000	0.0000	0.0000	0.0000	0.0000	0.0000	0.0000	0.0000	0.0000	0.0000	0.0000	0.0000
45	0.0000	0.0006	0.0006	0.0001	0.0000	0.0315	0.0000	0.0000	0.0191	0.0152	0.0022	0.0015
46	0.0000	0.0448	0.0010	0.0013	0.0000	0.0091	0.0001	0.0000	0.0002	0.0107	0.0000	0.0045
47	0.0113	0.0000	0.0076	0.0117	0.0006	0.0117	0.0076	0.0088	0.0061	0.0027	0.0038	0.0078
48	0.0045	0.0047	0.0043	0.0053	0.0004	0.0013	0.0044	0.0015	0.0014	0.0009	0.0009	0.0019
49	0.0000	0.0026	0.0013	0.0017	0.0002	0.0000	0.0000	0.0000	0.0000	0.0064	0.0000	0.0021
50	0.0000	0.0000	0.0000	0.0000	0.0000	0.0000	0.0002	0.0005	0.0000	0.0001	0.0000	0.0002
51	0.0017	0.0070	0.0016	0.0020	0.0000	0.0039	0.0004	0.0010	0.0053	0.0039	0.0011	0.0000
52	0.0056	0.0006	0.0002	0.0003	0.0001	0.0049	0.0011	0.0000	0.0028	0.0053	0.0005	0.0001
53	0.0002	0.0091	0.0003	0.0004	0.0000	0.0010	0.0001	0.0000	0.0002	0.0007	0.0002	0.0014
54	0.0000	0.0001	0.0001	0.0001	0.0001	0.0000	0.0003	0.0000	0.0000	0.0028	0.0004	0.0003
55	0.0000	0.0001	0.0001	0.0001	0.0000	0.0000	0.0000	0.0000	0.0000	0.0000	0.0000	0.0003
56	0.0163	0.0012	0.0039	0.0048	0.0001	0.0084	0.0007	0.0088	0.0049	0.0122	0.0044	0.0033
57	0.0000	0.0002	0.0001	0.0001	0.0000	0.0006	0.0000	0.0000	0.0000	0.0009	0.0002	0.0017
58	0.0000	0.0000	0.0000	0.0000	0.0000	0.0000	0.0000	0.0000	0.0000	0.0005	0.0000	0.0000
59	0.0000	0.0000	0.0000	0.0000	0.0000	0.0000	0.0000	0.0000	0.0000	0.0000	0.0000	0.0003
60	0.0000	0.0000	0.0004	0.0005	0.0000	0.0000	0.0000	0.0000	0.0000	0.0000	0.0000	0.0000
190	0.4343	0.6523	0.6433	0.6999	0.4813	0.4249	0.2918	0.2893	0.4713	0.3444	0.2275	0.6539
200	0.0000	0.0000	0.0000	0.0000	0.0000	0.0000	0.0000	0.0000	0.0000	0.0000	0.0000	0.0000
201	0.2051	0.1309	0.1166	0.1295	0.2235	0.1824	0.2346	0.2396	0.2375	0.2353	0.1900	0.0876
202	0.2818	0.1648	0.1970	0.1142	0.2572	0.3081	0.4175	0.3512	0.1888	0.3585	0.4935	0.2129
203	0.0676	0.0448	0.0365	0.0277	0.0376	0.0522	0.0329	0.0694	0.0217	0.0596	0.0310	0.0377
204	0.0113	0.0072	0.0066	0.0287	0.0005	0.0324	0.0232	0.0504	0.0808	0.0023	0.0580	0.0078
205	0.0000	0.0000	0.0000	0.0000	0.0000	0.0000	0.0000	0.0000	0.0000	0.0000	0.0000	0.0000
209	0.5657	0.3477	0.3567	0.3001	0.5187	0.5751	0.7082	0.7107	0.5287	0.6556	0.7725	0.3461
210	1.0000	1.0000	1.0000	1.0000	1.0000	1.0000	1.0000	1.0000	1.0000	1.0000	1.0000	1.0000

Tabel 4. (Lanjutan)

Kode	44	45	46	47	48	49	50	51	52	53	54	55
1	0.0000	0.0000	0.0000	0.0000	0.0000	0.0000	0.0000	0.0000	0.0000	0.0000	0.0000	0.0000
2	0.0000	0.0003	0.0000	0.0000	0.0000	0.0000	0.0000	0.0000	0.0000	0.0000	0.0000	0.0000
3	0.0000	0.0023	0.0038	0.0000	0.0000	0.0000	0.0000	0.0000	0.0000	0.0000	0.0000	0.0000
4	0.0000	0.0005	0.0006	0.0000	0.0044	0.0000	0.0000	0.0000	0.0000	0.0000	0.0000	0.0000
5	0.0000	0.0004	0.0005	0.0000	0.0025	0.0000	0.0000	0.0000	0.0000	0.0000	0.0000	0.0000
6	0.0000	0.0009	0.0006	0.0000	0.0000	0.0000	0.0000	0.0000	0.0000	0.0000	0.0000	0.0000
7	0.0000	0.0001	0.0016	0.0000	0.0000	0.0000	0.0000	0.0000	0.0000	0.0000	0.0000	0.0000
8	0.0000	0.0000	0.0009	0.0000	0.0000	0.0000	0.0000	0.0000	0.0000	0.0000	0.0000	0.0000
9	0.0000	0.0139	0.0040	0.0000	0.0000	0.0000	0.0000	0.0000	0.0000	0.0000	0.0000	0.0000
10	0.0042	0.0121	0.0023	0.0000	0.0000	0.0000	0.0000	0.0000	0.0000	0.0000	0.0000	0.0000
11	0.0001	0.0005	0.0005	0.0005	0.0000	0.0000	0.0000	0.0000	0.0000	0.0001	0.0004	0.0000
12	0.0028	0.0003	0.0002	0.0000	0.0035	0.0000	0.0000	0.0000	0.0000	0.0000	0.0000	0.0000
13	0.0000	0.0000	0.0001	0.0000	0.0000	0.0000	0.0000	0.0000	0.0000	0.0000	0.0000	0.0000
14	0.0000	0.0000	0.0003	0.0000	0.0000	0.0000	0.0000	0.0000	0.0000	0.0000	0.0000	0.0000
15	0.0000	0.0000	0.0000	0.0000	0.0000	0.0000	0.0000	0.0000	0.0000	0.0000	0.0000	0.0000
16	0.0000	0.0000	0.0002	0.0000	0.0000	0.0000	0.0000	0.0000	0.0000	0.0000	0.0000	0.0000
17	0.0000	0.0001	0.0003	0.0000	0.0032	0.0000	0.0000	0.0000	0.0000	0.0000	0.0000	0.0000
18	0.0000	0.0305	0.0061	0.0009	0.0069	0.0000	0.0000	0.0000	0.0000	0.0000	0.0000	0.0000
19	0.0000	0.0000	0.0010	0.0000	0.0000	0.0000	0.0000	0.0000	0.0000	0.0000	0.0000	0.0000
20	0.0000	0.0000	0.0000	0.0000	0.0000	0.0000	0.0000	0.0000	0.0000	0.0000	0.0000	0.0000
21	0.0038	0.1155	0.0043	0.0000	0.0022	0.0000	0.0000	0.0000	0.0000	0.0000	0.0000	0.0001
22	0.0000	0.0000	0.0000	0.0000	0.0000	0.0000	0.0000	0.0000	0.0000	0.0000	0.0000	0.0000
23	0.0001	0.0000	0.0000	0.0000	0.0000	0.0000	0.0000	0.0000	0.0000	0.0000	0.0000	0.0000
24	0.0433	0.0205	0.0203	0.1109	0.1063	0.1309	0.0678	0.0137	0.0128	0.0112	0.0171	0.0874
25	0.0000	0.0114	0.2226	0.0000	0.1037	0.0000	0.0000	0.0000	0.0000	0.0000	0.0000	0.0000
26	0.0000	0.0042	0.0013	0.0000	0.0047	0.0000	0.0000	0.0000	0.0000	0.0000	0.0000	0.0000
27	0.0043	0.0223	0.0157	0.0000	0.0086	0.0000	0.0000	0.0000	0.0000	0.0000	0.0000	0.0000
28	0.0006	0.0005	0.0098	0.0000	0.0020	0.0008	0.0004	0.0012	0.0000	0.0000	0.0000	0.0000
29	0.0000	0.0000	0.0081	0.0000	0.0000	0.0000	0.0000	0.0000	0.0000	0.0000	0.0000	0.0000
30	0.0013	0.0045	0.0075	0.0004	0.0392	0.0024	0.0024	0.0000	0.0003	0.0001	0.0086	0.0000
31	0.0023	0.0055	0.0003	0.0000	0.0000	0.0000	0.0000	0.0000	0.0000	0.0000	0.0000	0.0000
32	0.0009	0.0001	0.0000	0.0010	0.0005	0.0002	0.0019	0.0016	0.0001	0.0001	0.0030	0.0036
33	0.0000	0.0000	0.0000	0.0000	0.0000	0.0000	0.0000	0.0000	0.0000	0.0000	0.0000	0.0000
34	0.0008	0.0003	0.0001	0.0001	0.0000	0.0001	0.0002	0.0002	0.0000	0.0000	0.0000	0.0000
35	0.0007	0.0000	0.0000	0.0000	0.0000	0.0000	0.0058	0.0000	0.0000	0.0000	0.0001	0.0000
36	0.0000	0.0001	0.0000	0.0014	0.0004	0.0011	0.0005	0.0000	0.0000	0.0000	0.0000	0.0002
37	0.0203	0.0002	0.0001	0.0039	0.0003	0.0084	0.0053	0.0062	0.0155	0.0074	0.0095	0.0177
38	0.0303	0.0001	0.0000	0.0063	0.0000	0.0090	0.0049	0.0000	0.0000	0.0000	0.0005	0.0042
39	0.0010	0.0002	0.0000	0.0007	0.0000	0.0000	0.0000	0.0002	0.0000	0.0000	0.0000	0.0000
40	0.0621	0.0004	0.0003	0.0785	0.0738	0.0956	0.0266	0.0042	0.0120	0.0024	0.0073	0.0025
41	0.0043	0.0002	0.0009	0.0009	0.0004	0.0010	0.0023	0.0032	0.0102	0.0024	0.0014	0.0148
42	0.0003	0.0000	0.0003	0.0000	0.0000	0.0002	0.0001	0.0000	0.0013	0.0000	0.0000	0.0001
43	0.0054	0.0008	0.0002	0.0031	0.0005	0.0021	0.0243	0.0148	0.0013	0.0011	0.1143	0.0109
44	0.0000	0.0000	0.0000	0.0000	0.0000	0.0000	0.0000	0.0000	0.0000	0.0000	0.0000	0.0000
45	0.0021	0.0006	0.0001	0.0018	0.0001	0.0098	0.0026	0.0012	0.0008	0.0082	0.0030	0.0007
46	0.0021	0.0004	0.0002	0.0032	0.0013	0.0025	0.0049	0.0053	0.0029	0.0291	0.0041	0.0095
47	0.0011	0.0014	0.0009	0.0001	0.0033	0.0031	0.0063	0.0006	0.0000	0.0002	0.0000	0.0092
48	0.0009	0.0008	0.0007	0.0016	0.0023	0.0004	0.0060	0.0003	0.0004	0.0007	0.0009	0.0050
49	0.0063	0.0030	0.0000	0.0047	0.0022	0.0212	0.0164	0.0003	0.0000	0.0000	0.0000	0.0111
50	0.0003	0.0000	0.0000	0.0010	0.0010	0.0010	0.0002	0.0001	0.0005	0.0001	0.0001	0.0006
51	0.0019	0.0000	0.0001	0.0094	0.0181	0.0272	0.0166	0.0010	0.0100	0.0003	0.0011	0.0024
52	0.0017	0.0001	0.0000	0.0016	0.0005	0.0076	0.0070	0.0106	0.0102	0.0033	0.0036	0.0017
53	0.0008	0.0000	0.0000	0.0040	0.0008	0.0030	0.0004	0.0061	0.0003	0.0122	0.0026	0.0005
54	0.0051	0.0000	0.0094	0.0022	0.0018	0.0036	0.0035	0.0017	0.0045	0.0114	0.0007	0.0104
55	0.0040	0.0000	0.0000	0.0010	0.0002	0.0026	0.0023	0.0013	0.0015	0.0020	0.0130	0.0098
56	0.0015	0.0004	0.0001	0.0071	0.0028	0.0170	0.0060	0.0157	0.0111	0.0570	0.0112	0.0003
57	0.0032	0.0004	0.0000	0.0024	0.0009	0.0043	0.0012	0.0159	0.0102	0.0361	0.0111	0.0008
58	0.0000	0.0005	0.0002	0.0045	0.0002	0.0012	0.0012	0.0227	0.0018	0.0019	0.0000	0.0018
59	0.0002	0.0000	0.0000	0.0012	0.0000	0.0000	0.0012	0.0000	0.0001	0.0008	0.0000	0.0002
60	0.0000	0.0000	0.0000	0.0000	0.0000	0.0000	0.0000	0.0000	0.0000	0.0000	0.0000	0.0000
190	0.2201	0.2566	0.3265	0.2545	0.3986	0.3564	0.2181	0.1280	0.1079	0.1881	0.2137	0.2054
200	0.0000	0.0000	0.0000	0.0000	0.0000	0.0000	0.0000	0.0000	0.0000	0.0000	0.0000	0.0000
201	0.2457	0.2009	0.1910	0.2338	0.1750	0.2190	0.2928	0.1774	0.3118	0.2793	0.0724	0.1657
202	0.3974	0.4855	0.4508	0.3747	0.2698	0.2060	0.4267	0.4771	0.4471	0.3816	0.6057	0.5864
203	0.0325	0.0349	0.0225	0.1087	0.1225	0.1495	0.0383	0.2098	0.1320	0.1181	0.0775	0.0413
204	0.1043	0.0221	0.0093	0.0283	0.0341	0.0691	0.0240	0.0077	0.0012	0.0328	0.0306	0.0011
205	0.0000	0.0000	0.0000	0.0000	0.0000	0.0000	0.0000	0.0000	0.0000	0.0000	0.0000	0.0000
209	0.7799	0.7434	0.6735	0.7455	0.6014	0.6436	0.7819	0.8720	0.8921	0.8119	0.7863	0.7946
210	1.0000	1.0000	1.0000	1.0000	1.0000	1.0000	1.0000	1.0000	1.0000	1.0000	1.0000	1.0000

Tabel 4. (Lanjutan)

Kode	56	57	58	59	60	180	301	302	303	304	305	309
1	0.0000	0.0000	0.0000	0.0000	0.0000	0.0027	0.0000	0.0000	0.0000	0.0169	0.0000	0.0004
2	0.0000	0.0000	0.0000	0.0000	0.0000	0.0007	0.0018	0.0000	0.0000	0.0041	0.0014	0.0014
3	0.0000	0.0000	0.0000	0.0000	0.0000	0.0032	0.0533	0.0000	0.0000	0.0013	0.0135	0.0332
4	0.0000	0.0000	0.0000	0.0000	0.0000	0.0005	0.0153	0.0000	0.0000	0.0033	0.0000	0.0086
5	0.0000	0.0000	0.0000	0.0000	0.0000	0.0004	0.0064	0.0000	0.0000	0.0036	0.0003	0.0038
6	0.0000	0.0000	0.0000	0.0000	0.0000	0.0001	0.0095	0.0000	0.0000	0.0036	0.0012	0.0057
7	0.0000	0.0000	0.0000	0.0000	0.0000	0.0002	0.0132	0.0000	0.0000	0.0397	0.0000	0.0083
8	0.0000	0.0000	0.0002	0.0000	0.0000	0.0001	0.0056	0.0000	0.0000	0.0192	0.0002	0.0037
9	0.0000	0.0000	0.0007	0.0000	0.0000	0.0005	0.0122	0.0000	0.0000	0.0347	0.0006	0.0078
10	0.0000	0.0138	0.0003	0.0000	0.0000	0.0016	0.0146	0.0000	0.0000	0.0115	0.0013	0.0088
11	0.0001	0.0094	0.0004	0.0306	0.0000	0.0007	0.0126	0.0000	0.0000	0.0062	0.0000	0.0072
12	0.0002	0.0014	0.0000	0.0000	0.0000	0.0067	0.0307	0.0000	0.0000	0.0156	0.0001	0.0176
13	0.0000	0.0000	0.0000	0.0000	0.0000	0.0011	0.0010	0.0000	0.0000	0.0864	0.1156	0.0312
14	0.0000	0.0014	0.0000	0.0000	0.0000	0.0005	0.0001	0.0000	0.0000	0.0903	0.0097	0.0047
15	0.0000	0.0000	0.0000	0.0000	0.0000	0.0008	0.0003	0.0000	0.0000	0.1191	0.0210	0.0082
16	0.0000	0.0007	0.0000	0.0000	0.0000	0.0001	0.0007	0.0000	0.0000	0.0152	0.0003	0.0009
17	0.0000	0.0019	0.0001	0.0000	0.0000	0.0002	0.0043	0.0000	0.0000	0.0240	0.0004	0.0031
18	0.0003	0.0104	0.0025	0.0000	0.0000	0.0020	0.0201	0.0000	0.0003	0.0655	0.0000	0.0129
19	0.0000	0.0000	0.0001	0.0000	0.0000	0.0214	0.0009	0.0000	0.0004	0.0248	0.0008	0.0013
20	0.0000	0.0000	0.0000	0.0093	0.0000	0.0013	0.0005	0.0000	0.0000	0.0560	0.0002	0.0017
21	0.0002	0.0088	0.0000	0.0000	0.0000	0.0122	0.1087	0.0000	0.0000	0.1898	0.5584	0.2031
22	0.0000	0.0000	0.0000	0.0000	0.0000	0.0001	0.0000	0.0000	0.0000	0.0337	0.0096	0.0032
23	0.0000	0.0000	0.0000	0.0000	0.0000	0.0024	0.0006	0.0000	0.0000	0.0733	0.0015	0.0025
24	0.0123	0.0458	0.0034	0.0008	0.0000	0.0461	0.0089	0.0000	0.0000	-0.1257	0.0000	0.0019
25	0.0027	0.1042	0.0000	0.0014	0.0000	0.0090	0.1124	0.0000	0.0000	0.0327	0.0135	0.0670
26	0.0001	0.0168	0.0000	0.0000	0.0000	0.0017	0.0138	0.0000	0.0000	-0.0204	0.0000	0.0072
27	0.0012	0.0115	0.0000	0.0019	0.0000	0.0025	0.0324	0.0000	0.0000	-0.0554	0.0074	0.0186
28	0.0157	0.0303	0.0010	0.0002	0.0000	0.0027	0.0191	0.0000	0.0000	-0.0601	0.0001	0.0092
29	0.0000	0.0000	0.0000	0.0000	0.0000	0.0005	0.0457	0.0000	0.0000	0.0279	0.0001	0.0263
30	0.0044	0.0288	0.0011	0.0004	0.0000	0.0137	0.0578	0.0000	0.0000	-0.0079	0.0099	0.0322
31	0.0029	0.0038	0.0009	0.0035	0.0000	0.0011	0.0033	0.0000	0.0000	-0.0428	0.0001	0.0008
32	0.0004	0.0003	0.0004	0.0067	0.0000	0.0009	0.0292	0.0000	0.0007	-0.0032	0.0114	0.0191
33	0.0000	0.0000	0.0000	0.0000	0.0000	0.0015	0.0000	0.0000	0.0000	0.1691	0.0940	0.0273
34	0.0000	0.0000	0.0000	0.0000	0.0000	0.0119	0.0018	0.0000	0.0000	0.1544	0.0955	0.0283
35	0.0029	0.0001	0.0004	0.0000	0.0000	0.0012	0.0005	0.0000	0.0001	0.1031	0.0082	0.0048
36	0.0020	0.0001	0.0001	0.0109	0.0000	0.0018	0.0010	0.0000	0.0000	-0.0061	0.0002	0.0005
37	0.0106	0.0104	0.0102	0.0007	0.0000	0.0072	0.0116	0.0000	0.0000	-0.0650	0.0000	0.0049
38	0.0021	0.0064	0.0005	0.0007	0.0000	0.0139	0.0044	0.0000	0.0001	0.0209	0.0028	0.0037
39	0.0000	0.0001	0.0000	0.0000	0.0000	0.0054	0.0001	0.0000	0.0000	0.0335	0.0002	0.0009
40	0.0207	0.0057	0.0202	0.0084	0.0000	0.0341	0.1234	0.0000	0.3731	0.0072	0.0040	0.0870
41	0.0034	0.0047	0.0040	0.0013	0.0000	0.0022	0.0105	0.0000	0.0000	0.0000	0.0000	0.0059
42	0.0001	0.0006	0.0005	0.0001	0.0000	0.0003	0.0006	0.0000	0.0000	0.0000	0.0000	0.0003
43	0.0026	0.0014	0.0054	0.0011	0.0000	0.0069	0.0000	0.0000	0.6163	0.0000	0.0000	0.0277
44	0.0000	0.0000	0.0000	0.0000	0.0000	0.0000	0.0000	0.0000	0.0000	0.0000	0.0000	0.0000
45	0.0028	0.0010	0.0037	0.0009	0.0000	0.0017	0.0071	0.0000	0.0000	0.0000	0.0007	0.0042
46	0.0014	0.0059	0.0049	0.0024	0.0000	0.0034	0.0077	0.0000	0.0000	0.0000	0.0004	0.0044
47	0.0017	0.0016	0.0005	0.0000	0.0000	0.0015	0.0210	0.0000	0.0045	0.0000	0.0070	0.0137
48	0.0018	0.0006	0.0002	0.0001	0.0000	0.0012	0.0182	0.0000	0.0030	0.0000	0.0056	0.0117
49	0.0071	0.0013	0.0019	0.0001	0.0000	0.0036	0.0267	0.0000	0.0010	0.0000	0.0016	0.0154
50	0.0002	0.0000	0.0000	0.0000	0.0000	0.0002	0.0009	0.0000	0.0006	0.0000	0.0005	0.0007
51	0.0025	0.0010	0.0100	0.0001	0.0000	0.0031	0.0078	0.0000	0.0000	0.0000	0.0002	0.0044
52	0.0013	0.0006	0.0010	0.0001	0.0000	0.0014	0.0176	0.0000	0.0000	0.0000	0.0001	0.0099
53	0.0012	0.0004	0.0002	0.0000	0.0000	0.0014	0.0119	0.0000	0.0000	0.0000	0.0000	0.0067
54	0.0008	0.0049	0.0103	0.0002	0.0000	0.0018	0.0473	0.0000	0.0000	0.0000	0.0000	0.0265
55	0.0003	0.0004	0.0039	0.0022	0.0000	0.0017	0.0087	0.0000	0.0000	0.0000	0.0000	0.0048
56	0.0018	0.0023	0.0008	0.0033	0.0000	0.0029	0.0036	1.0000	0.0000	0.0000	0.0000	0.1265
57	0.0001	0.0061	0.0001	0.0130	0.0000	0.0020	0.0213	0.0000	0.0000	0.0000	0.0000	0.0119
58	0.0005	0.0007	0.0035	0.0000	0.0000	0.0005	0.0042	0.0000	0.0000	0.0000	0.0001	0.0024
59	0.0001	0.0001	0.0006	0.0001	0.0000	0.0001	0.0073	0.0000	0.0000	0.0000	0.0000	0.0041
60	0.0000	0.0000	0.0000	0.0001	0.0000	0.0000	-0.0001	0.0000	0.0000	0.0000	0.0000	0.0000
190	0.1085	0.3453	0.0939	0.1006	0.0000	0.2508	1.0000	1.0000	1.0000	1.0000	1.0000	1.0000
200	0.0000	0.0000	0.0000	0.0000	0.0000	0.0000						
201	0.3969	0.3511	0.2542	0.2141	0.0000	0.2257						
202	0.4333	0.2536	0.6179	0.6579	0.0000	0.4402						
203	0.0613	0.0410	0.0312	0.0204	0.0000	0.0494						
204	0.0000	0.0090	0.0028	0.0069	0.0000	0.0339						
205	0.0000	0.0000	0.0000	0.0000	0.0000	0.0000						
209	0.8915	0.6547	0.9061	0.8994	0.0000	0.7492						
210	1.0000	1.0000	1.0000	1.0000	0.0000	1.0000						

Tabel 4. (Lanjutan)

Kode	310	409	509	600	700
1	0.0026	0.0000	0.0000	0.0031	0.0026
2	0.0017	0.0031	0.0000	0.0010	0.0017
3	0.0290	0.0000	0.0000	0.0262	0.0290
4	0.0073	0.0000	0.0000	0.0064	0.0073
5	0.0033	0.0004	0.0000	0.0029	0.0033
6	0.0046	0.0000	0.0000	0.0041	0.0046
7	0.0068	0.0000	0.0000	0.0060	0.0068
8	0.0030	0.0002	0.0000	0.0026	0.0030
9	0.0067	0.0000	0.0000	0.0060	0.0067
10	0.0083	0.0028	0.0000	0.0069	0.0083
11	0.0064	0.0105	0.0000	0.0030	0.0064
12	0.0194	0.0000	0.0000	0.0199	0.0194
13	0.0258	0.0000	0.0000	0.0292	0.0258
14	0.0041	0.0000	0.0000	0.0048	0.0041
15	0.0072	0.0000	0.0000	0.0083	0.0072
16	0.0008	0.0000	0.0000	0.0008	0.0008
17	0.0026	0.0001	0.0000	0.0024	0.0026
18	0.0119	0.0026	0.0000	0.0104	0.0119
19	0.0183	0.0239	0.0000	0.0152	0.0183
20	0.0024	0.0000	0.0000	0.0027	0.0024
21	0.1718	0.0001	0.0000	0.1591	0.1718
22	0.0026	0.0000	0.0000	0.0029	0.0026
23	0.0040	0.0000	0.0000	0.0044	0.0040
24	0.0388	0.1486	0.0000	0.0000	0.0388
25	0.0607	0.2008	0.0000	0.0061	0.0607
26	0.0072	0.0146	0.0000	0.0000	0.0072
27	0.0168	0.0192	0.0000	0.0101	0.0168
28	0.0096	0.0008	0.0000	0.0079	0.0096
29	0.0214	0.0757	0.0000	0.0001	0.0214
30	0.0367	0.1152	0.0000	0.0059	0.0367
31	0.0015	0.0031	0.0000	0.0003	0.0015
32	0.0160	0.0593	0.0000	0.0000	0.0160
33	0.0230	0.0005	0.0000	0.0270	0.0230
34	0.0322	0.0000	0.0000	0.0311	0.0322
35	0.0048	0.0000	0.0000	0.0054	0.0048
36	0.0018	0.0000	0.0000	0.0008	0.0018
37	0.0097	0.0367	0.0000	0.0004	0.0097
38	0.0141	0.0369	0.0000	0.0060	0.0141
39	0.0051	0.0232	0.0000	0.0002	0.0051
40	0.0969	0.1802	0.0000	0.0014	0.0969
41	0.0065	0.0000	0.0000	0.0080	0.0065
42	0.0005	0.0000	0.0000	0.0006	0.0005
43	0.0277	0.0000	0.0000	0.0342	0.0277
44	0.0000	0.0000	0.0000	0.2165	0.0000
45	0.0047	0.0039	0.0000	0.0048	0.0047
46	0.0063	0.0003	0.0000	0.0077	0.0063
47	0.0122	0.0002	0.0000	0.0280	0.0122
48	0.0103	0.0005	0.0000	0.0324	0.0103
49	0.0152	0.0006	0.0000	0.0299	0.0152
50	0.0007	0.0002	0.0000	0.0060	0.0007
51	0.0061	0.0000	0.0000	0.0075	0.0061
52	0.0090	0.0003	0.0000	0.0110	0.0090
53	0.0064	0.0001	0.0000	0.0079	0.0064
54	0.0226	0.0000	0.0000	0.0279	0.0226
55	0.0052	0.0252	0.0000	0.0005	0.0052
56	0.1032	0.0000	0.0000	0.1277	0.1032
57	0.0111	0.0000	0.0000	0.0138	0.0111
58	0.0023	0.0094	0.0000	0.0006	0.0023
59	0.0034	0.0004	0.0000	0.0041	0.0034
60	0.0000	0.0000	0.0000	0.0000	0.0000
190	1.0000	1.0000	0.0000	1.0000	1.0000
200					
201					
202					
203					
204					
205					
209					
210					

maluku.bps.go.id

Tabel 5.
Tabel Input Output Provinsi Maluku 2007
Koefisien Input Transaksi Total Atas Dasar Harga Produsen

Kode	Nama Sektor	1	2	3	4	5	6	7
1	Padi	0.0532	0.0000	0.0000	0.0000	0.0000	0.0000	0.0000
2	Jagung	0.0000	0.0405	0.0000	0.0000	0.0000	0.0000	0.0000
3	Ubi Kayu	0.0000	0.0000	0.0308	0.0000	0.0000	0.0000	0.0000
4	Ubi-Ubian Lainnya	0.0000	0.0000	0.0000	0.0222	0.0000	0.0000	0.0000
5	Kacang-Kacangan	0.0000	0.0000	0.0000	0.0000	0.0311	0.0000	0.0000
6	Sayuran dataran tinggi	0.0000	0.0000	0.0000	0.0000	0.0000	0.0150	0.0000
7	Sayuran dataran rendah	0.0000	0.0000	0.0000	0.0000	0.0000	0.0000	0.0218
8	Jeruk	0.0000	0.0000	0.0000	0.0000	0.0000	0.0000	0.0000
9	Pisang	0.0000	0.0000	0.0000	0.0000	0.0000	0.0000	0.0000
10	Buah-buahan lainnya	0.0000	0.0000	0.0000	0.0000	0.0000	0.0000	0.0000
11	Pertanian tanaman pangan lainnya	0.0000	0.0000	0.0000	0.0007	0.0008	0.0000	0.0000
12	Kelapa	0.0000	0.0000	0.0000	0.0000	0.0000	0.0000	0.0000
13	Cengkih	0.0000	0.0000	0.0000	0.0000	0.0000	0.0000	0.0000
14	Coklat	0.0000	0.0000	0.0000	0.0000	0.0000	0.0000	0.0000
15	Pala	0.0000	0.0000	0.0000	0.0000	0.0000	0.0000	0.0000
16	Kopi	0.0000	0.0000	0.0000	0.0000	0.0000	0.0000	0.0000
17	Perkebunan Lainnya	0.0000	0.0000	0.0000	0.0000	0.0000	0.0000	0.0000
18	Peternakan	0.0039	0.0010	0.0008	0.0051	0.0011	0.0022	0.0012
19	Kayu gelondongan	0.0000	0.0000	0.0000	0.0000	0.0000	0.0000	0.0000
20	Hasil hutan lainnya	0.0000	0.0000	0.0000	0.0000	0.0000	0.0000	0.0000
21	Perikanan	0.0000	0.0000	0.0000	0.0000	0.0000	0.0000	0.0000
22	Pertambangan	0.0000	0.0000	0.0000	0.0000	0.0000	0.0000	0.0000
23	Penggalian	0.0000	0.0000	0.0000	0.0000	0.0000	0.0000	0.0000
24	Industr pengilangan minyak bumi	0.0000	0.0000	0.0000	0.0000	0.0000	0.0000	0.0000
25	industri penggilingan padi	0.0000	0.0000	0.0000	0.0000	0.0001	0.0000	0.0000
26	Industri tepung terigu	0.0000	0.0000	0.0000	0.0000	0.0000	0.0000	0.0000
27	Industri minyak hewan dan nabati	0.0000	0.0000	0.0000	0.0000	0.0000	0.0000	0.0000
28	industri roti, biskuitu dan sejenisnya	0.0000	0.0000	0.0000	0.0000	0.0000	0.0000	0.0000
29	Industri gula	0.0000	0.0000	0.0000	0.0000	0.0000	0.0000	0.0000
30	Industri makanan dan minuman lainnya	0.0000	0.0000	0.0000	0.0000	0.0000	0.0000	0.0000
31	Industri kain tenun	0.0000	0.0000	0.0000	0.0000	0.0000	0.0000	0.0000
32	Industri tekstil, barang dari kulit dan alas kaki	0.0000	0.0000	0.0000	0.0000	0.0000	0.0000	0.0000
33	Industri kayu lapis	0.0000	0.0000	0.0000	0.0000	0.0000	0.0000	0.0000
34	Industri Penggergajian Kayu	0.0000	0.0000	0.0000	0.0000	0.0000	0.0000	0.0000
35	Industri barang lain dari kayu dan hasil hutan lainnya	0.0000	0.0000	0.0000	0.0000	0.0000	0.0000	0.0000
36	Industri Kerang-kerangan	0.0000	0.0000	0.0000	0.0000	0.0000	0.0000	0.0000
37	industri kertas dan barang cetakan	0.0000	0.0000	0.0000	0.0000	0.0000	0.0000	0.0001
38	Industri pupuk kimia dan barang dari karet	0.0524	0.0174	0.0086	0.0090	0.0091	0.0092	0.0178
39	Industri semen dan bahan galian bukan logam	0.0000	0.0000	0.0000	0.0000	0.0000	0.0000	0.0000
40	Industri Lainnya	0.0000	0.0001	0.0000	0.0000	0.0004	0.0000	0.0008
41	Listrik	0.0000	0.0000	0.0000	0.0000	0.0000	0.0000	0.0000
42	Air Bersih	0.0000	0.0000	0.0000	0.0000	0.0000	0.0000	0.0000
43	Bangunan	0.0000	0.0000	0.0000	0.0000	0.0000	0.0000	0.0000
44	Pedagang besar eceran	0.0109	0.0117	0.0109	0.0106	0.0117	0.0071	0.0128
45	Hotel	0.0000	0.0000	0.0000	0.0000	0.0000	0.0000	0.0000
46	Restoran & Rumah Makan	0.0000	0.0004	0.0001	0.0001	0.0001	0.0003	0.0001
47	Angkutan darat	0.0007	0.0007	0.0007	0.0006	0.0007	0.0004	0.0008
48	Angkutan Air	0.0010	0.0011	0.0010	0.0010	0.0011	0.0007	0.0013
49	Angkutan Udara	0.0006	0.0006	0.0006	0.0006	0.0006	0.0004	0.0007
50	Jasa Penunjang Angkutan	0.0003	0.0003	0.0003	0.0003	0.0003	0.0002	0.0003
51	Komunikasi	0.0000	0.0000	0.0001	0.0000	0.0001	0.0003	0.0000
52	Bank	0.0001	0.0011	0.0000	0.0000	0.0000	0.0000	0.0000
53	Lembaga Keuangan Non Bank	0.0001	0.0002	0.0002	0.0001	0.0001	0.0000	0.0003
54	Sewa Bangunan	0.0000	0.0000	0.0000	0.0000	0.0000	0.0000	0.0000
55	Jasa Perusahaan	0.0001	0.0000	0.0000	0.0000	0.0000	0.0000	0.0000
56	Pemerintahan Umum & Pertahanan Keamanan	0.0001	0.0007	0.0000	0.0000	0.0001	0.0001	0.0002
57	Jasa Sosial Kemayarakata	0.0000	0.0000	0.0000	0.0000	0.0000	0.0000	0.0000
58	Jasa Hiburan & Rekreasi	0.0000	0.0000	0.0000	0.0000	0.0000	0.0000	0.0000
59	Jasa Perorangan & Rumahtangga	0.0000	0.0001	0.0003	0.0001	0.0002	0.0001	0.0000
60	Lainnya yang tidak jelas batasannya	0.0000	0.0000	0.0000	0.0000	0.0000	0.0000	0.0000
190	JUMLAH INPUT ANTARA	0.1234	0.0758	0.0542	0.0504	0.0576	0.0359	0.0580
200	Impor	0.0000	0.0000	0.0000	0.0000	0.0000	0.0000	0.0000
201	Upah dan gaji	0.1953	0.1613	0.1751	0.1278	0.1433	0.0938	0.1702
202	Surplus usaha	0.6800	0.7585	0.7685	0.8146	0.7796	0.8675	0.7500
203	Penyusutan	0.0003	0.0028	0.0009	0.0053	0.0182	0.0007	0.0032
204	Pajak tak langsung	0.0011	0.0015	0.0013	0.0019	0.0013	0.0020	0.0186
205	Subsidi	0.0000	0.0000	0.0000	0.0000	0.0000	0.0000	0.0000
209	NILAI TAMBAH BRUTO	0.8766	0.9242	0.9458	0.9496	0.9424	0.9641	0.9420
210	JUMLAH INPUT	1.0000	1.0000	1.0000	1.0000	1.0000	1.0000	1.0000

Tabel 5. (Lanjutan)

Kode	8	9	10	11	12	13	14	15	16	17	18	19
1	0.0000	0.0000	0.0000	0.0000	0.0000	0.0000	0.0000	0.0000	0.0000	0.0000	0.0001	0.0000
2	0.0000	0.0000	0.0000	0.0000	0.0000	0.0000	0.0000	0.0000	0.0000	0.0000	0.0087	0.0000
3	0.0000	0.0000	0.0000	0.0000	0.0000	0.0000	0.0000	0.0000	0.0000	0.0000	0.0010	0.0000
4	0.0000	0.0000	0.0000	0.0000	0.0000	0.0000	0.0000	0.0000	0.0000	0.0000	0.0010	0.0000
5	0.0000	0.0000	0.0000	0.0000	0.0000	0.0000	0.0000	0.0000	0.0000	0.0000	0.0005	0.0000
6	0.0000	0.0000	0.0000	0.0000	0.0000	0.0000	0.0000	0.0000	0.0000	0.0000	0.0001	0.0000
7	0.0000	0.0000	0.0000	0.0000	0.0000	0.0000	0.0000	0.0000	0.0000	0.0000	0.0000	0.0000
8	0.0165	0.0000	0.0000	0.0000	0.0000	0.0000	0.0000	0.0000	0.0000	0.0000	0.0000	0.0000
9	0.0000	0.0340	0.0000	0.0000	0.0000	0.0000	0.0000	0.0000	0.0000	0.0000	0.0045	0.0000
10	0.0000	0.0000	0.0401	0.0000	0.0000	0.0000	0.0000	0.0000	0.0000	0.0000	0.0018	0.0000
11	0.0000	0.0000	0.0000	0.0282	0.0007	0.0000	0.0000	0.0000	0.0000	0.0000	0.0043	0.0000
12	0.0000	0.0000	0.0000	0.0000	0.0432	0.0000	0.0000	0.0000	0.0000	0.0000	0.0000	0.0000
13	0.0000	0.0000	0.0000	0.0000	0.0000	0.0348	0.0000	0.0000	0.0000	0.0000	0.0000	0.0000
14	0.0000	0.0000	0.0000	0.0000	0.0000	0.0000	0.0687	0.0000	0.0000	0.0000	0.0000	0.0000
15	0.0000	0.0000	0.0000	0.0000	0.0000	0.0000	0.0000	0.0562	0.0000	0.0000	0.0000	0.0000
16	0.0000	0.0000	0.0000	0.0000	0.0000	0.0000	0.0000	0.0000	0.0278	0.0000	0.0000	0.0000
17	0.0000	0.0000	0.0000	0.0000	0.0000	0.0000	0.0003	0.0000	0.0000	0.0031	0.0000	0.0000
18	0.0039	0.0020	0.0011	0.0016	0.0001	0.0135	0.0035	0.0000	0.0009	0.0197	0.0235	0.0000
19	0.0000	0.0000	0.0000	0.0000	0.0000	0.0001	0.0000	0.0000	0.0000	0.0011	0.0001	0.0090
20	0.0000	0.0000	0.0000	0.0000	0.0000	0.0000	0.0000	0.0000	0.0060	0.0000	0.0000	0.0009
21	0.0000	0.0000	0.0000	0.0000	0.0000	0.0000	0.0000	0.0000	0.0000	0.0000	0.0008	0.0000
22	0.0000	0.0000	0.0000	0.0000	0.0000	0.0000	0.0000	0.0000	0.0000	0.0000	0.0000	0.0000
23	0.0000	0.0000	0.0000	0.0000	0.0000	0.0000	0.0000	0.0000	0.0000	0.0000	0.0000	0.0000
24	0.0000	0.0000	0.0000	0.0002	0.0008	0.0081	0.0025	0.0001	0.0011	0.0004	0.0012	0.0491
25	0.0000	0.0000	0.0000	0.0000	0.0000	0.0000	0.0000	0.0000	0.0000	0.0000	0.0067	0.0000
26	0.0000	0.0000	0.0000	0.0000	0.0000	0.0000	0.0000	0.0000	0.0000	0.0000	0.0000	0.0000
27	0.0000	0.0000	0.0000	0.0087	0.0000	0.0000	0.0000	0.0000	0.0000	0.0000	0.0004	0.0000
28	0.0000	0.0000	0.0000	0.0000	0.0000	0.0000	0.0000	0.0000	0.0000	0.0000	0.0000	0.0000
29	0.0000	0.0000	0.0000	0.0000	0.0000	0.0000	0.0000	0.0000	0.0000	0.0000	0.0000	0.0000
30	0.0000	0.0000	0.0000	0.0027	0.0000	0.0000	0.0000	0.0008	0.0000	0.0014	0.0137	0.0000
31	0.0000	0.0000	0.0000	0.0000	0.0000	0.0000	0.0000	0.0000	0.0057	0.0000	0.0000	0.0000
32	0.0000	0.0000	0.0000	0.0000	0.0001	0.0016	0.0001	0.0000	0.0007	0.0001	0.0000	0.0015
33	0.0000	0.0000	0.0000	0.0000	0.0000	0.0000	0.0000	0.0000	0.0000	0.0000	0.0000	0.0000
34	0.0000	0.0000	0.0000	0.0000	0.0000	0.0000	0.0000	0.0000	0.0009	0.0000	0.0000	0.0000
35	0.0003	0.0000	0.0000	0.0000	0.0000	0.0000	0.0000	0.0000	0.0000	0.0000	0.0000	0.0000
36	0.0001	0.0000	0.0000	0.0000	0.0000	0.0000	0.0000	0.0000	0.0000	0.0000	0.0000	0.0000
37	0.0000	0.0000	0.0000	0.0000	0.0000	0.0001	0.0000	0.0000	0.0010	0.0000	0.0000	0.0010
38	0.0088	0.0001	0.0005	0.0060	0.0005	0.1071	0.0069	0.0009	0.0165	0.0166	0.0223	0.0094
39	0.0000	0.0000	0.0000	0.0000	0.0000	0.0000	0.0000	0.0000	0.0000	0.0000	0.0000	0.0000
40	0.0000	0.0000	0.0001	0.0003	0.0007	0.0004	0.0001	0.0000	0.0019	0.0007	0.0000	0.0203
41	0.0000	0.0000	0.0000	0.0001	0.0000	0.0000	0.0000	0.0000	0.0010	0.0003	0.0001	0.0004
42	0.0000	0.0000	0.0000	0.0000	0.0000	0.0000	0.0000	0.0000	0.0000	0.0000	0.0000	0.0000
43	0.0032	0.0003	0.0006	0.0011	0.0006	0.0009	0.0000	0.0001	0.0000	0.0025	0.0013	0.0138
44	0.0090	0.0126	0.0126	0.0155	0.0091	0.0269	0.0100	0.0063	0.0173	0.0115	0.0240	0.0435
45	0.0000	0.0000	0.0000	0.0000	0.0000	0.0001	0.0000	0.0000	0.0000	0.0000	0.0000	0.0012
46	0.0000	0.0000	0.0001	0.0000	0.0004	0.0009	0.0003	0.0020	0.0000	0.0002	0.0000	0.0041
47	0.0011	0.0008	0.0008	0.0009	0.0005	0.0016	0.0006	0.0004	0.0027	0.0010	0.0016	0.0037
48	0.0011	0.0012	0.0012	0.0014	0.0009	0.0025	0.0010	0.0006	0.0023	0.0012	0.0040	0.0064
49	0.0005	0.0007	0.0007	0.0008	0.0005	0.0014	0.0005	0.0003	0.0009	0.0006	0.0013	0.0047
50	0.0002	0.0003	0.0003	0.0004	0.0002	0.0007	0.0002	0.0001	0.0004	0.0003	0.0006	0.0013
51	0.0000	0.0000	0.0000	0.0000	0.0000	0.0000	0.0002	0.0002	0.0005	0.0001	0.0001	0.0038
52	0.0000	0.0000	0.0001	0.0002	0.0000	0.0028	0.0003	0.0000	0.0017	0.0003	0.0000	0.0000
53	0.0000	0.0000	0.0000	0.0000	0.0001	0.0009	0.0030	0.0000	0.0007	0.0003	0.0000	0.0027
54	0.0000	0.0000	0.0000	0.0000	0.0000	0.0000	0.0000	0.0000	0.0027	0.0002	0.0000	0.0000
55	0.0000	0.0000	0.0000	0.0000	0.0000	0.0000	0.0000	0.0000	0.0000	0.0001	0.0013	0.0001
56	0.0013	0.0001	0.0002	0.0002	0.0000	0.0001	0.0001	0.0000	0.0029	0.0012	0.0003	0.0016
57	0.0000	0.0000	0.0001	0.0000	0.0000	0.0002	0.0000	0.0000	0.0000	0.0001	0.0000	0.0000
58	0.0000	0.0000	0.0000	0.0000	0.0000	0.0000	0.0000	0.0000	0.0000	0.0000	0.0000	0.0000
59	0.0000	0.0000	0.0000	0.0000	0.0013	0.0000	0.0000	0.0001	0.0000	0.0000	0.0000	0.0000
60	0.0000	0.0000	0.0000	0.0000	0.0000	0.0000	0.0000	0.0000	0.0000	0.0000	0.0000	0.0000
190	0.0460	0.0520	0.0584	0.0683	0.0599	0.2049	0.0984	0.0682	0.0956	0.0629	0.1252	0.1696
200	0.0000	0.0000	0.0000	0.0000	0.0000	0.0000	0.0000	0.0000	0.0000	0.0000	0.0000	0.0000
201	0.2385	0.1846	0.1063	0.2312	0.1943	0.3094	0.2107	0.3688	0.2486	0.1095	0.3336	0.1510
202	0.7042	0.7630	0.8280	0.6984	0.7424	0.4513	0.6734	0.5391	0.6240	0.7915	0.5239	0.6003
203	0.0010	0.0002	0.0052	0.0002	0.0001	0.0241	0.0038	0.0029	0.0037	0.0223	0.0123	0.0612
204	0.0103	0.0001	0.0021	0.0019	0.0033	0.0104	0.0137	0.0210	0.0261	0.0139	0.0050	0.0178
205	0.0000	0.0000	0.0000	0.0000	0.0000	0.0000	0.0000	0.0000	0.0000	0.0000	0.0000	0.0000
209	0.9540	0.9480	0.9416	0.9317	0.9401	0.7951	0.9016	0.9318	0.9044	0.9371	0.8748	0.8304
210	1.0000	1.0000	1.0000	1.0000	1.0000	1.0000	1.0000	1.0000	1.0000	1.0000	1.0000	1.0000

Tabel 5. (Lanjutan)

Kode	20	21	22	23	24	25	26	27	28	29	30	31
1	0.0000	0.0000	0.0000	0.0000	0.0000	0.4085	0.0000	0.0000	0.0000	0.0000	0.0000	0.0000
2	0.0000	0.0025	0.0000	0.0000	0.0000	0.0000	0.0000	0.0000	0.0045	0.0000	0.0009	0.0000
3	0.0000	0.0021	0.0000	0.0000	0.0000	0.0000	0.0000	0.0000	0.0404	0.0000	0.1376	0.0000
4	0.0000	0.0000	0.0000	0.0000	0.0000	0.0000	0.0000	0.0000	0.0057	0.0000	0.0076	0.0000
5	0.0000	0.0000	0.0000	0.0000	0.0000	0.0000	0.0000	0.0000	0.0092	0.0000	0.0071	0.0000
6	0.0000	0.0000	0.0000	0.0000	0.0000	0.0000	0.0000	0.0000	0.0000	0.0000	0.0003	0.0000
7	0.0000	0.0000	0.0000	0.0000	0.0000	0.0000	0.0000	0.0000	0.0000	0.0000	0.0001	0.0000
8	0.0000	0.0000	0.0000	0.0000	0.0000	0.0000	0.0000	0.0000	0.0000	0.0000	0.0000	0.0000
9	0.0000	0.0000	0.0000	0.0000	0.0000	0.0000	0.0000	0.0000	0.0038	0.0000	0.0007	0.0000
10	0.0000	0.0000	0.0000	0.0000	0.0000	0.0000	0.0000	0.0000	0.0040	0.0130	0.0024	0.0000
11	0.0000	0.0004	0.0000	0.0000	0.0000	0.0000	0.0000	0.0002	0.0012	0.0000	0.0100	0.0236
12	0.0000	0.0000	0.0000	0.0000	0.0000	0.0000	0.0000	0.3648	0.0229	0.0237	0.0282	0.0082
13	0.0000	0.0000	0.0000	0.0000	0.0000	0.0000	0.0000	0.0002	0.0011	0.0000	0.0004	0.0000
14	0.0000	0.0000	0.0000	0.0000	0.0000	0.0000	0.0000	0.0000	0.0093	0.0000	0.0029	0.0000
15	0.0000	0.0000	0.0000	0.0000	0.0000	0.0000	0.0000	0.0000	0.0210	0.0000	0.0189	0.0000
16	0.0000	0.0000	0.0000	0.0000	0.0000	0.0000	0.0000	0.0000	0.0051	0.0000	0.0047	0.0000
17	0.0000	0.0000	0.0000	0.0000	0.0000	0.0000	0.0000	0.0000	0.0001	0.1461	0.0000	0.0362
18	0.0000	0.0009	0.0000	0.0000	0.0000	0.0000	0.0000	0.0000	0.0010	0.0000	0.0004	0.0001
19	0.0002	0.0000	0.0000	0.0028	0.0000	0.0000	0.0000	0.0000	0.0000	0.0000	0.0000	0.0000
20	0.0004	0.0011	0.0000	0.0000	0.0000	0.0000	0.0000	0.0000	0.0000	0.0000	0.0000	0.2146
21	0.0000	0.0465	0.0000	0.0000	0.0000	0.0000	0.0000	0.0099	0.0033	0.0000	0.0073	0.0000
22	0.0000	0.0000	0.0187	0.0008	0.0000	0.0000	0.0000	0.0000	0.0000	0.0000	0.0000	0.0000
23	0.0000	0.0000	0.0000	0.0000	0.0000	0.0000	0.0000	0.0000	0.0000	0.0000	0.0000	0.0000
24	0.0187	0.0453	0.0569	0.0916	0.0000	0.0132	0.0000	0.0000	0.0364	0.0000	0.0199	0.0286
25	0.0000	0.0038	0.0000	0.0000	0.0000	0.0074	0.0000	0.0000	0.0446	0.0000	0.0666	0.0000
26	0.0000	0.0000	0.0000	0.0000	0.0000	0.0000	0.0000	0.0000	0.0489	0.0000	0.0054	0.0000
27	0.0000	0.0001	0.0000	0.0000	0.0000	0.0000	0.0000	0.0000	0.0373	0.0000	0.0140	0.0047
28	0.0000	0.0000	0.0008	0.0000	0.0000	0.0000	0.0000	0.0000	0.0000	0.0000	0.0002	0.0000
29	0.0000	0.0000	0.0000	0.0000	0.0000	0.0000	0.0000	0.0000	0.0319	0.1136	0.0099	0.0000
30	0.0032	0.0471	0.0011	0.0000	0.0000	0.0000	0.0000	0.0000	0.0231	0.0000	0.0049	0.0000
31	0.0000	0.0000	0.0000	0.0000	0.0000	0.0000	0.0000	0.0000	0.0000	0.0000	0.0000	0.0123
32	0.0003	0.0001	0.0006	0.0044	0.0000	0.0005	0.0000	0.0000	0.0000	0.0000	0.0001	0.0182
33	0.0000	0.0000	0.0000	0.0000	0.0000	0.0000	0.0000	0.0000	0.0000	0.0000	0.0000	0.0000
34	0.0000	0.0000	0.0000	0.0000	0.0000	0.0001	0.0000	0.0000	0.0000	0.0000	0.0000	0.0010
35	0.0000	0.0000	0.0000	0.0053	0.0000	0.0002	0.0000	0.0000	0.0000	0.0000	0.0001	0.0013
36	0.0000	0.0000	0.0000	0.0000	0.0000	0.0000	0.0000	0.0000	0.0000	0.0000	0.0004	0.0029
37	0.0018	0.0000	0.0115	0.0017	0.0000	0.0002	0.0000	0.0000	0.0002	0.0000	0.0003	0.0026
38	0.0045	0.0000	0.0060	0.0009	0.0000	0.0000	0.0000	0.0000	0.0000	0.0250	0.0000	0.0125
39	0.0000	0.0000	0.0000	0.0000	0.0000	0.0000	0.0000	0.0000	0.0000	0.0000	0.0000	0.0000
40	0.0015	0.0078	0.0246	0.0028	0.0000	0.0001	0.0000	0.0000	0.0002	0.0043	0.0002	0.0042
41	0.0004	0.0001	0.0062	0.0010	0.0000	0.0005	0.0000	0.0000	0.0001	0.0000	0.0013	0.0015
42	0.0000	0.0000	0.0011	0.0000	0.0000	0.0000	0.0000	0.0000	0.0000	0.0000	0.0001	0.0002
43	0.0056	0.0002	0.0244	0.0019	0.0000	0.0007	0.0000	0.0000	0.0000	0.0000	0.0003	0.0043
44	0.0093	0.0527	0.0565	0.0318	0.0000	0.0185	0.0000	0.0660	0.1406	0.1156	0.1058	0.1017
45	0.0001	0.0000	0.0058	0.0000	0.0000	0.0000	0.0000	0.0010	0.0000	0.0001	0.0004	0.0000
46	0.0023	0.0014	0.0031	0.0036	0.0000	0.0000	0.0000	0.0100	0.0094	0.0000	0.0001	0.0000
47	0.0030	0.0034	0.0053	0.0085	0.0000	0.0035	0.0000	0.0041	0.0097	0.0187	0.0099	0.0143
48	0.0019	0.0049	0.0060	0.0034	0.0000	0.0028	0.0000	0.0061	0.0131	0.0106	0.0117	0.0113
49	0.0006	0.0028	0.0128	0.0017	0.0000	0.0010	0.0000	0.0036	0.0074	0.0060	0.0055	0.0053
50	0.0002	0.0014	0.0013	0.0010	0.0000	0.0004	0.0000	0.0016	0.0033	0.0027	0.0025	0.0025
51	0.0003	0.0001	0.0000	0.0004	0.0000	0.0002	0.0000	0.0000	0.0100	0.0000	0.0002	0.0002
52	0.0007	0.0000	0.0002	0.0001	0.0000	0.0003	0.0000	0.0000	0.0034	0.0002	0.0002	0.0018
53	0.0000	0.0011	0.0000	0.0001	0.0000	0.0000	0.0000	0.0000	0.0010	0.0001	0.0002	0.0005
54	0.0000	0.0000	0.0007	0.0000	0.0000	0.0003	0.0000	0.0000	0.0000	0.0000	0.0004	0.0007
55	0.0000	0.0010	0.0000	0.0003	0.0000	0.0001	0.0000	0.0000	0.0000	0.0000	0.0011	0.0010
56	0.0020	0.0001	0.0026	0.0005	0.0000	0.0001	0.0000	0.0000	0.0001	0.0000	0.0000	0.0000
57	0.0000	0.0002	0.0000	0.0001	0.0000	0.0000	0.0000	0.0000	0.0001	0.0000	0.0000	0.0000
58	0.0000	0.0000	0.0000	0.0000	0.0000	0.0000	0.0000	0.0000	0.0002	0.0000	0.0000	0.0000
59	0.0000	0.0000	0.0000	0.0000	0.0000	0.0000	0.0000	0.0000	0.0000	0.0000	0.0000	0.0000
60	0.0002	0.0001	0.0000	0.0000	0.0000	0.0001	0.0000	0.0000	0.0000	0.0000	0.0000	0.0003
190	0.0571	0.2274	0.2462	0.1647	0.0000	0.4588	0.0000	0.4677	0.5537	0.4798	0.4917	0.5167
200	0.0000	0.0000	0.0000	0.0000	0.0000	0.0000	0.0000	0.0000	0.0000	0.0000	0.0000	0.0000
201	0.1536	0.1712	0.1428	0.3786	0.0000	0.1298	0.0000	0.1865	0.1653	0.1586	0.1658	0.1545
202	0.7380	0.5369	0.5485	0.4087	0.0000	0.3473	0.0000	0.3157	0.1995	0.3303	0.3065	0.2906
203	0.0439	0.0502	0.0276	0.0143	0.0000	0.0482	0.0000	0.0225	0.0242	0.0176	0.0103	0.0348
204	0.0074	0.0143	0.0349	0.0337	0.0000	0.0160	0.0000	0.0076	0.0573	0.0137	0.0256	0.0034
205	0.0000	0.0000	0.0000	0.0000	0.0000	0.0000	0.0000	0.0000	0.0000	0.0000	0.0000	0.0000
209	0.9429	0.7726	0.7538	0.8353	0.0000	0.5412	0.0000	0.5323	0.4463	0.5202	0.5083	0.4833
210	1.0000	1.0000	1.0000	1.0000	0.0000	1.0000	0.0000	1.0000	1.0000	1.0000	1.0000	1.0000

Tabel 5. (Lanjutan)

Kode	32	33	34	35	36	37	38	39	40	41	42	43
1	0.0000	0.0000	0.0000	0.0000	0.0000	0.0066	0.0000	0.0000	0.0000	0.0000	0.0000	0.0000
2	0.0000	0.0000	0.0000	0.0000	0.0000	0.0000	0.0000	0.0000	0.0000	0.0000	0.0000	0.0000
3	0.0000	0.0000	0.0000	0.0000	0.0000	0.0000	0.0000	0.0000	0.0000	0.0000	0.0000	0.0000
4	0.0000	0.0000	0.0000	0.0000	0.0000	0.0000	0.0000	0.0000	0.0000	0.0000	0.0000	0.0000
5	0.0000	0.0000	0.0000	0.0000	0.0000	0.0000	0.0000	0.0000	0.0000	0.0000	0.0000	0.0000
6	0.0000	0.0000	0.0000	0.0000	0.0000	0.0000	0.0000	0.0000	0.0000	0.0000	0.0000	0.0000
7	0.0000	0.0000	0.0000	0.0000	0.0000	0.0000	0.0000	0.0000	0.0021	0.0000	0.0000	0.0000
8	0.0000	0.0000	0.0000	0.0000	0.0000	0.0173	0.0000	0.0000	0.0033	0.0000	0.0000	0.0000
9	0.0000	0.0000	0.0000	0.0000	0.0000	0.0000	0.0000	0.0000	0.0058	0.0000	0.0000	0.0000
10	0.0000	0.0000	0.0000	0.0000	0.0000	0.0000	0.0000	0.0000	0.0059	0.0000	0.0000	0.0000
11	0.0000	0.0000	0.0000	0.0000	0.0000	0.0000	0.0000	0.0000	0.0008	0.0000	0.0000	0.0000
12	0.0010	0.0000	0.0000	0.0001	0.0000	0.0000	0.0000	0.0000	0.0002	0.0000	0.0000	0.0000
13	0.0000	0.0000	0.0000	0.0000	0.0000	0.0000	0.0000	0.0000	0.0000	0.0000	0.0000	0.0000
14	0.0000	0.0000	0.0000	0.0000	0.0000	0.0000	0.0000	0.0000	0.0004	0.0000	0.0000	0.0000
15	0.0000	0.0000	0.0000	0.0000	0.0000	0.0000	0.0000	0.0000	0.0000	0.0000	0.0000	0.0000
16	0.0000	0.0000	0.0000	0.0000	0.0000	0.0000	0.0000	0.0000	0.0000	0.0000	0.0000	0.0000
17	0.0234	0.0000	0.0000	0.0014	0.0000	0.0000	0.0000	0.0000	0.0022	0.0000	0.0000	0.0000
18	0.0000	0.0000	0.0000	0.0000	0.0000	0.0000	0.0000	0.0000	0.0054	0.0000	0.0000	0.0000
19	0.0036	0.2931	0.3139	0.1073	0.0000	0.0006	0.0000	0.0000	0.0000	0.0000	0.0000	0.0360
20	0.0171	0.0011	0.0148	0.0377	0.0000	0.0000	0.0000	0.0000	0.0002	0.0000	0.0000	0.0020
21	0.0005	0.0000	0.0000	0.0000	0.3511	0.0000	0.0000	0.0000	0.0000	0.0000	0.0000	0.0000
22	0.0000	0.0000	0.0000	0.0000	0.0000	0.0003	0.0049	0.0030	0.0000	0.0000	0.0000	0.0000
23	0.0000	0.0000	0.0000	0.0000	0.0000	0.0000	0.0000	0.0676	0.0052	0.0000	0.0000	0.0591
24	0.0823	0.0231	0.0892	0.0515	0.0040	0.1264	0.0990	0.0932	0.0751	0.1449	0.0483	0.0559
25	0.0000	0.0000	0.0000	0.0000	0.0000	0.0000	0.0000	0.0000	0.0144	0.0000	0.0000	0.0000
26	0.0000	0.0050	0.0000	0.0000	0.0000	0.0000	0.0000	0.0000	0.0000	0.0000	0.0000	0.0000
27	0.0000	0.0024	0.0000	0.0000	0.0000	0.0000	0.0000	0.0000	0.0213	0.0000	0.0000	0.0000
28	0.0000	0.0000	0.0000	0.0000	0.0000	0.0000	0.0000	0.0000	0.0000	0.0000	0.0000	0.0000
29	0.0000	0.0000	0.0000	0.0000	0.0000	0.0000	0.0000	0.0000	0.0000	0.0000	0.0000	0.0000
30	0.0000	0.0046	0.0000	0.0000	0.0000	0.0002	0.0000	0.0000	0.0038	0.0052	0.0000	0.0000
31	0.0000	0.0000	0.0000	0.0012	0.0000	0.0000	0.0000	0.0000	0.0093	0.0000	0.0000	0.0024
32	0.0981	0.0006	0.0001	0.0236	0.0001	0.0042	0.0002	0.0000	0.0227	0.0025	0.0000	0.0009
33	0.0043	0.0094	0.0007	0.0398	0.0002	0.0000	0.0000	0.0000	0.0000	0.0005	0.0003	0.0260
34	0.0000	0.0617	0.0651	0.1748	0.0000	0.0000	0.0000	0.0000	0.0000	0.0018	0.0053	0.1231
35	0.0112	0.0002	0.0001	0.0286	0.0001	0.0000	0.0000	0.0013	0.0012	0.0010	0.0080	0.0090
36	0.0000	0.0081	0.0080	0.0097	0.0001	0.0000	0.0000	0.0000	0.0002	0.0000	0.0000	0.0001
37	0.0009	0.0002	0.0000	0.0033	0.0002	0.0344	0.0020	0.0012	0.0079	0.0112	0.0033	0.0002
38	0.0000	0.0001	0.0001	0.0209	0.0004	0.0000	0.1111	0.0037	0.1054	0.0135	0.0653	0.0046
39	0.0000	0.0023	0.0006	0.0082	0.0000	0.0000	0.0000	0.0004	0.0002	0.0002	0.0018	0.1318
40	0.0163	0.0328	0.0118	0.0085	0.0000	0.0023	0.0007	0.0000	0.0054	0.0026	0.0057	0.0179
41	0.0118	0.0021	0.0010	0.0084	0.0000	0.0525	0.0014	0.0108	0.0179	0.0088	0.0129	0.0042
42	0.0006	0.0000	0.0000	0.0000	0.0000	0.0075	0.0000	0.0005	0.0024	0.0054	0.0007	0.0021
43	0.0107	0.0001	0.0002	0.0002	0.0004	0.0350	0.0011	0.0423	0.0150	0.0222	0.0197	0.0305
44	0.0919	0.1093	0.0946	0.1190	0.1002	0.0532	0.0461	0.0366	0.0794	0.0505	0.0345	0.0999
45	0.0000	0.0006	0.0006	0.0001	0.0000	0.0315	0.0000	0.0000	0.0191	0.0152	0.0022	0.0015
46	0.0000	0.0448	0.0010	0.0013	0.0000	0.0091	0.0001	0.0000	0.0002	0.0107	0.0000	0.0045
47	0.0168	0.0066	0.0132	0.0188	0.0066	0.0149	0.0104	0.0110	0.0109	0.0057	0.0059	0.0138
48	0.0129	0.0148	0.0129	0.0162	0.0096	0.0062	0.0086	0.0048	0.0087	0.0056	0.0041	0.0110
49	0.0048	0.0083	0.0062	0.0079	0.0055	0.0028	0.0024	0.0019	0.0042	0.0091	0.0018	0.0073
50	0.0022	0.0026	0.0023	0.0028	0.0024	0.0013	0.0013	0.0014	0.0019	0.0013	0.0008	0.0026
51	0.0017	0.0070	0.0016	0.0020	0.0000	0.0039	0.0004	0.0010	0.0053	0.0039	0.0011	0.0000
52	0.0056	0.0006	0.0002	0.0003	0.0001	0.0049	0.0011	0.0000	0.0028	0.0053	0.0005	0.0001
53	0.0002	0.0091	0.0003	0.0004	0.0000	0.0010	0.0001	0.0000	0.0002	0.0007	0.0002	0.0014
54	0.0000	0.0001	0.0001	0.0001	0.0001	0.0000	0.0003	0.0000	0.0000	0.0028	0.0004	0.0003
55	0.0000	0.0001	0.0001	0.0001	0.0000	0.0000	0.0000	0.0000	0.0000	0.0000	0.0000	0.0003
56	0.0163	0.0012	0.0039	0.0048	0.0001	0.0084	0.0007	0.0088	0.0049	0.0122	0.0044	0.0033
57	0.0000	0.0002	0.0001	0.0001	0.0000	0.0006	0.0000	0.0000	0.0000	0.0009	0.0002	0.0017
58	0.0000	0.0000	0.0000	0.0000	0.0000	0.0000	0.0000	0.0000	0.0000	0.0005	0.0000	0.0000
59	0.0000	0.0000	0.0000	0.0000	0.0000	0.0000	0.0000	0.0000	0.0000	0.0000	0.0000	0.0003
60	0.0000	0.0000	0.0004	0.0005	0.0000	0.0000	0.0000	0.0000	0.0000	0.0000	0.0000	0.0000
190	0.4343	0.6523	0.6433	0.6999	0.4813	0.4249	0.2918	0.2893	0.4713	0.3444	0.2275	0.6539
200	0.0000	0.0000	0.0000	0.0000	0.0000	0.0000	0.0000	0.0000	0.0000	0.0000	0.0000	0.0000
201	0.2051	0.1309	0.1166	0.1295	0.2235	0.1824	0.2346	0.2396	0.2375	0.2353	0.1900	0.0876
202	0.2818	0.1648	0.1970	0.1142	0.2572	0.3081	0.4175	0.3512	0.1888	0.3585	0.4935	0.2129
203	0.0676	0.0448	0.0365	0.0277	0.0376	0.0522	0.0329	0.0694	0.0217	0.0596	0.0310	0.0377
204	0.0113	0.0072	0.0066	0.0287	0.0005	0.0324	0.0232	0.0504	0.0808	0.0023	0.0580	0.0078
205	0.0000	0.0000	0.0000	0.0000	0.0000	0.0000	0.0000	0.0000	0.0000	0.0000	0.0000	0.0000
209	0.5657	0.3477	0.3567	0.3001	0.5187	0.5751	0.7082	0.7107	0.5287	0.6556	0.7725	0.3461
210	1.0000	1.0000	1.0000	1.0000	1.0000	1.0000	1.0000	1.0000	1.0000	1.0000	1.0000	1.0000

Tabel 5. (Lanjutan)

Kode	44	45	46	47	48	49	50	51	52	53	54	55
1	0.0000	0.0000	0.0000	0.0000	0.0000	0.0000	0.0000	0.0000	0.0000	0.0000	0.0000	0.0000
2	0.0000	0.0002	0.0000	0.0000	0.0000	0.0000	0.0000	0.0000	0.0000	0.0000	0.0000	0.0000
3	0.0000	0.0017	0.0027	0.0000	0.0000	0.0000	0.0000	0.0000	0.0000	0.0000	0.0000	0.0000
4	0.0000	0.0004	0.0004	0.0000	0.0031	0.0000	0.0000	0.0000	0.0000	0.0000	0.0000	0.0000
5	0.0000	0.0003	0.0004	0.0000	0.0019	0.0000	0.0000	0.0000	0.0000	0.0000	0.0000	0.0000
6	0.0000	0.0006	0.0005	0.0000	0.0000	0.0000	0.0000	0.0000	0.0000	0.0000	0.0000	0.0000
7	0.0000	0.0001	0.0011	0.0000	0.0000	0.0000	0.0000	0.0000	0.0000	0.0000	0.0000	0.0000
8	0.0000	0.0000	0.0006	0.0000	0.0000	0.0000	0.0000	0.0000	0.0000	0.0000	0.0000	0.0000
9	0.0000	0.0097	0.0028	0.0000	0.0000	0.0000	0.0000	0.0000	0.0000	0.0000	0.0000	0.0000
10	0.0030	0.0088	0.0017	0.0000	0.0000	0.0000	0.0000	0.0000	0.0000	0.0000	0.0000	0.0000
11	0.0000	0.0004	0.0003	0.0003	0.0000	0.0000	0.0000	0.0000	0.0000	0.0001	0.0003	0.0000
12	0.0023	0.0002	0.0002	0.0000	0.0029	0.0000	0.0000	0.0000	0.0000	0.0000	0.0000	0.0000
13	0.0000	0.0000	0.0001	0.0000	0.0000	0.0000	0.0000	0.0000	0.0000	0.0000	0.0000	0.0000
14	0.0000	0.0000	0.0002	0.0000	0.0000	0.0000	0.0000	0.0000	0.0000	0.0000	0.0000	0.0000
15	0.0000	0.0000	0.0000	0.0000	0.0000	0.0000	0.0000	0.0000	0.0000	0.0000	0.0000	0.0000
16	0.0000	0.0000	0.0001	0.0000	0.0000	0.0000	0.0000	0.0000	0.0000	0.0000	0.0000	0.0000
17	0.0000	0.0000	0.0002	0.0000	0.0022	0.0000	0.0000	0.0000	0.0000	0.0000	0.0000	0.0000
18	0.0000	0.0219	0.0044	0.0007	0.0050	0.0000	0.0000	0.0000	0.0000	0.0000	0.0000	0.0000
19	0.0000	0.0000	0.0009	0.0000	0.0000	0.0000	0.0000	0.0000	0.0000	0.0000	0.0000	0.0000
20	0.0000	0.0000	0.0000	0.0000	0.0000	0.0000	0.0000	0.0000	0.0000	0.0000	0.0000	0.0000
21	0.0028	0.0858	0.0032	0.0000	0.0016	0.0000	0.0000	0.0000	0.0000	0.0000	0.0000	0.0000
22	0.0000	0.0000	0.0000	0.0000	0.0000	0.0000	0.0000	0.0000	0.0000	0.0000	0.0000	0.0000
23	0.0001	0.0000	0.0000	0.0000	0.0000	0.0000	0.0000	0.0000	0.0000	0.0000	0.0000	0.0000
24	0.0325	0.0154	0.0152	0.0831	0.0797	0.0981	0.0508	0.0102	0.0096	0.0084	0.0128	0.0655
25	0.0000	0.0081	0.1584	0.0000	0.0738	0.0000	0.0000	0.0000	0.0000	0.0000	0.0000	0.0000
26	0.0000	0.0018	0.0005	0.0000	0.0020	0.0000	0.0000	0.0000	0.0000	0.0000	0.0000	0.0000
27	0.0031	0.0161	0.0113	0.0000	0.0062	0.0000	0.0000	0.0000	0.0000	0.0000	0.0000	0.0000
28	0.0005	0.0003	0.0070	0.0000	0.0014	0.0006	0.0003	0.0008	0.0000	0.0000	0.0000	0.0000
29	0.0000	0.0000	0.0054	0.0000	0.0000	0.0000	0.0000	0.0000	0.0000	0.0000	0.0000	0.0000
30	0.0009	0.0034	0.0056	0.0003	0.0292	0.0018	0.0018	0.0000	0.0002	0.0001	0.0064	0.0000
31	0.0016	0.0038	0.0002	0.0000	0.0000	0.0000	0.0000	0.0000	0.0000	0.0000	0.0000	0.0000
32	0.0006	0.0001	0.0000	0.0007	0.0003	0.0002	0.0013	0.0011	0.0001	0.0001	0.0022	0.0026
33	0.0000	0.0000	0.0000	0.0000	0.0000	0.0000	0.0000	0.0000	0.0000	0.0000	0.0000	0.0000
34	0.0006	0.0002	0.0001	0.0001	0.0000	0.0000	0.0001	0.0002	0.0000	0.0000	0.0000	0.0000
35	0.0006	0.0000	0.0000	0.0000	0.0000	0.0000	0.0050	0.0000	0.0000	0.0000	0.0000	0.0000
36	0.0000	0.0000	0.0000	0.0005	0.0001	0.0004	0.0002	0.0000	0.0000	0.0000	0.0000	0.0001
37	0.0160	0.0002	0.0001	0.0031	0.0003	0.0066	0.0042	0.0049	0.0122	0.0059	0.0075	0.0140
38	0.0255	0.0001	0.0000	0.0053	0.0000	0.0076	0.0041	0.0000	0.0000	0.0000	0.0004	0.0035
39	0.0009	0.0002	0.0000	0.0006	0.0000	0.0000	0.0000	0.0002	0.0000	0.0000	0.0000	0.0000
40	0.0228	0.0002	0.0001	0.0288	0.0271	0.0351	0.0098	0.0015	0.0044	0.0009	0.0027	0.0009
41	0.0043	0.0002	0.0009	0.0009	0.0004	0.0010	0.0023	0.0032	0.0102	0.0024	0.0014	0.0148
42	0.0003	0.0000	0.0003	0.0000	0.0000	0.0002	0.0001	0.0000	0.0013	0.0000	0.0000	0.0001
43	0.0054	0.0008	0.0002	0.0031	0.0005	0.0021	0.0243	0.0148	0.0013	0.0011	0.1143	0.0109
44	0.0529	0.0553	0.0729	0.0661	0.1021	0.0799	0.0310	0.0067	0.0115	0.0049	0.0115	0.0237
45	0.0021	0.0006	0.0001	0.0018	0.0001	0.0098	0.0026	0.0012	0.0008	0.0082	0.0030	0.0007
46	0.0021	0.0004	0.0002	0.0032	0.0013	0.0025	0.0049	0.0053	0.0029	0.0291	0.0041	0.0095
47	0.0043	0.0048	0.0053	0.0041	0.0094	0.0079	0.0081	0.0010	0.0007	0.0005	0.0007	0.0106
48	0.0058	0.0059	0.0074	0.0077	0.0117	0.0077	0.0088	0.0009	0.0015	0.0012	0.0019	0.0072
49	0.0091	0.0059	0.0038	0.0081	0.0076	0.0254	0.0180	0.0006	0.0006	0.0003	0.0006	0.0123
50	0.0015	0.0013	0.0017	0.0026	0.0034	0.0029	0.0010	0.0003	0.0007	0.0002	0.0004	0.0012
51	0.0019	0.0000	0.0001	0.0094	0.0181	0.0272	0.0166	0.0010	0.0100	0.0003	0.0011	0.0024
52	0.0017	0.0001	0.0000	0.0016	0.0005	0.0076	0.0070	0.0106	0.0102	0.0033	0.0036	0.0017
53	0.0008	0.0000	0.0000	0.0040	0.0008	0.0030	0.0004	0.0061	0.0003	0.0122	0.0026	0.0005
54	0.0051	0.0000	0.0094	0.0022	0.0018	0.0036	0.0035	0.0017	0.0045	0.0114	0.0007	0.0104
55	0.0040	0.0000	0.0000	0.0010	0.0002	0.0026	0.0023	0.0013	0.0015	0.0020	0.0130	0.0098
56	0.0015	0.0004	0.0001	0.0071	0.0028	0.0170	0.0060	0.0157	0.0111	0.0570	0.0112	0.0003
57	0.0032	0.0004	0.0000	0.0024	0.0009	0.0043	0.0012	0.0159	0.0102	0.0361	0.0111	0.0008
58	0.0000	0.0005	0.0002	0.0045	0.0002	0.0012	0.0012	0.0227	0.0018	0.0019	0.0000	0.0018
59	0.0002	0.0000	0.0000	0.0012	0.0000	0.0000	0.0012	0.0000	0.0001	0.0008	0.0000	0.0002
60	0.0000	0.0000	0.0000	0.0000	0.0000	0.0000	0.0000	0.0000	0.0000	0.0000	0.0000	0.0000
190	0.2201	0.2566	0.3265	0.2545	0.3986	0.3564	0.2181	0.1280	0.1079	0.1881	0.2137	0.2054
200	0.0000	0.0000	0.0000	0.0000	0.0000	0.0000	0.0000	0.0000	0.0000	0.0000	0.0000	0.0000
201	0.2457	0.2009	0.1910	0.2338	0.1750	0.2190	0.2928	0.1774	0.3118	0.2793	0.0724	0.1657
202	0.3974	0.4855	0.4508	0.3747	0.2698	0.2060	0.4267	0.4771	0.4471	0.3816	0.6057	0.5864
203	0.0325	0.0349	0.0225	0.1087	0.1225	0.1495	0.0383	0.2098	0.1320	0.1181	0.0775	0.0413
204	0.1043	0.0221	0.0093	0.0283	0.0341	0.0691	0.0240	0.0077	0.0012	0.0328	0.0306	0.0011
205	0.0000	0.0000	0.0000	0.0000	0.0000	0.0000	0.0000	0.0000	0.0000	0.0000	0.0000	0.0000
209	0.7799	0.7434	0.6735	0.7455	0.6014	0.6436	0.7819	0.8720	0.8921	0.8119	0.7863	0.7946
210	1.0000	1.0000	1.0000	1.0000	1.0000	1.0000	1.0000	1.0000	1.0000	1.0000	1.0000	1.0000

Tabel 5. (Lanjutan)

Kode	56	57	58	59	60	180	301	302	303	304	305	309
1	0.0000	0.0000	0.0000	0.0000	0.0000	0.0027	0.0000	0.0000	0.0000	0.0169	0.0000	0.0004
2	0.0000	0.0000	0.0000	0.0000	0.0000	0.0006	0.0014	0.0000	0.0000	0.0041	0.0011	0.0012
3	0.0000	0.0000	0.0000	0.0000	0.0000	0.0023	0.0389	0.0000	0.0000	0.0013	0.0099	0.0242
4	0.0000	0.0000	0.0000	0.0000	0.0000	0.0003	0.0109	0.0000	0.0000	0.0033	0.0000	0.0062
5	0.0000	0.0000	0.0000	0.0000	0.0000	0.0003	0.0047	0.0000	0.0000	0.0036	0.0003	0.0028
6	0.0000	0.0000	0.0000	0.0000	0.0000	0.0001	0.0068	0.0000	0.0000	0.0036	0.0008	0.0041
7	0.0000	0.0000	0.0000	0.0000	0.0000	0.0001	0.0089	0.0000	0.0000	0.0397	0.0000	0.0059
8	0.0000	0.0000	0.0001	0.0000	0.0000	0.0001	0.0038	0.0000	0.0000	0.0192	0.0001	0.0026
9	0.0000	0.0000	0.0005	0.0000	0.0000	0.0004	0.0085	0.0000	0.0000	0.0347	0.0004	0.0057
10	0.0000	0.0101	0.0002	0.0000	0.0000	0.0012	0.0107	0.0000	0.0000	0.0115	0.0009	0.0065
11	0.0001	0.0065	0.0003	0.0213	0.0000	0.0005	0.0088	0.0000	0.0000	0.0062	0.0000	0.0051
12	0.0001	0.0012	0.0000	0.0000	0.0000	0.0055	0.0253	0.0000	0.0000	0.0156	0.0001	0.0146
13	0.0000	0.0000	0.0000	0.0000	0.0000	0.0010	0.0009	0.0000	0.0000	0.0864	0.1051	0.0285
14	0.0000	0.0013	0.0000	0.0000	0.0000	0.0004	0.0001	0.0000	0.0000	0.0903	0.0087	0.0044
15	0.0000	0.0000	0.0000	0.0000	0.0000	0.0007	0.0002	0.0000	0.0000	0.1191	0.0186	0.0076
16	0.0000	0.0005	0.0000	0.0000	0.0000	0.0001	0.0006	0.0000	0.0000	0.0152	0.0002	0.0007
17	0.0000	0.0013	0.0000	0.0000	0.0000	0.0001	0.0030	0.0000	0.0000	0.0240	0.0003	0.0023
18	0.0002	0.0074	0.0018	0.0000	0.0000	0.0014	0.0144	0.0000	0.0002	0.0655	0.0000	0.0097
19	0.0000	0.0000	0.0001	0.0000	0.0000	0.0197	0.0008	0.0000	0.0003	0.0248	0.0007	0.0012
20	0.0000	0.0000	0.0000	0.0074	0.0000	0.0010	0.0004	0.0000	0.0000	0.0560	0.0002	0.0016
21	0.0002	0.0065	0.0000	0.0000	0.0000	0.0090	0.0808	0.0000	0.0000	0.1898	0.4150	0.1521
22	0.0000	0.0000	0.0000	0.0000	0.0000	0.0001	0.0000	0.0000	0.0000	0.0337	0.0084	0.0029
23	0.0000	0.0000	0.0000	0.0000	0.0000	0.0021	0.0005	0.0000	0.0000	0.0733	0.0013	0.0024
24	0.0092	0.0343	0.0026	0.0006	0.0000	0.0346	0.0067	0.0000	0.0000	-0.1257	0.0000	0.0007
25	0.0019	0.0742	0.0000	0.0010	0.0000	0.0064	0.0800	0.0000	0.0000	0.0327	0.0096	0.0479
26	0.0001	0.0071	0.0000	0.0000	0.0000	0.0007	0.0058	0.0000	0.0000	-0.0204	0.0000	0.0028
27	0.0008	0.0083	0.0000	0.0014	0.0000	0.0018	0.0233	0.0000	0.0000	-0.0554	0.0053	0.0130
28	0.0112	0.0217	0.0007	0.0001	0.0000	0.0020	0.0137	0.0000	0.0000	-0.0601	0.0001	0.0062
29	0.0000	0.0000	0.0000	0.0000	0.0000	0.0004	0.0307	0.0000	0.0000	0.0279	0.0000	0.0179
30	0.0033	0.0215	0.0008	0.0003	0.0000	0.0102	0.0431	0.0000	0.0000	-0.1079	0.0074	0.0233
31	0.0020	0.0026	0.0006	0.0024	0.0000	0.0008	0.0022	0.0000	0.0000	-0.0428	0.0001	0.0002
32	0.0003	0.0002	0.0003	0.0048	0.0000	0.0007	0.0209	0.0000	0.0005	-0.0032	0.0082	0.0136
33	0.0000	0.0000	0.0000	0.0000	0.0000	0.0014	0.0000	0.0000	0.0000	0.1691	0.0891	0.0261
34	0.0000	0.0000	0.0000	0.0000	0.0000	0.0090	0.0013	0.0000	0.0000	0.1544	0.0725	0.0224
35	0.0025	0.0001	0.0004	0.0000	0.0000	0.0010	0.0004	0.0000	0.0001	0.1031	0.0071	0.0045
36	0.0008	0.0000	0.0000	0.0041	0.0000	0.0007	0.0004	0.0000	0.0000	-0.0061	0.0001	0.0001
37	0.0084	0.0082	0.0081	0.0006	0.0000	0.0057	0.0091	0.0000	0.0000	-0.0650	0.0000	0.0035
38	0.0018	0.0054	0.0005	0.0006	0.0000	0.0117	0.0037	0.0000	0.0000	0.0209	0.0024	0.0032
39	0.0000	0.0001	0.0000	0.0000	0.0000	0.0048	0.0001	0.0000	0.0000	0.0335	0.0002	0.0009
40	0.0076	0.0021	0.0074	0.0031	0.0000	0.0125	0.0453	0.0000	0.1369	0.0072	0.0015	0.0320
41	0.0034	0.0047	0.0040	0.0013	0.0000	0.0022	0.0105	0.0000	0.0000	0.0000	0.0000	0.0059
42	0.0001	0.0006	0.0005	0.0001	0.0000	0.0003	0.0006	0.0000	0.0000	0.0000	0.0000	0.0003
43	0.0026	0.0014	0.0054	0.0011	0.0000	0.0069	0.0000	0.0000	0.6163	0.0000	0.0000	0.0277
44	0.0231	0.0744	0.0147	0.0228	0.0000	0.0496	0.2123	0.0000	0.1927	0.0000	0.1695	0.1692
45	0.0028	0.0010	0.0037	0.0009	0.0000	0.0017	0.0071	0.0000	0.0000	0.0000	0.0007	0.0042
46	0.0014	0.0059	0.0049	0.0024	0.0000	0.0034	0.0077	0.0000	0.0000	0.0000	0.0004	0.0044
47	0.0031	0.0060	0.0014	0.0014	0.0000	0.0045	0.0337	0.0000	0.0161	0.0000	0.0172	0.0238
48	0.0040	0.0074	0.0016	0.0022	0.0000	0.0057	0.0377	0.0000	0.0206	0.0000	0.0211	0.0272
49	0.0083	0.0052	0.0027	0.0013	0.0000	0.0062	0.0378	0.0000	0.0111	0.0000	0.0105	0.0242
50	0.0008	0.0018	0.0004	0.0005	0.0000	0.0014	0.0060	0.0000	0.0052	0.0000	0.0045	0.0047
51	0.0025	0.0010	0.0100	0.0001	0.0000	0.0031	0.0078	0.0000	0.0000	0.0000	0.0002	0.0044
52	0.0013	0.0006	0.0010	0.0001	0.0000	0.0014	0.0176	0.0000	0.0000	0.0000	0.0001	0.0099
53	0.0012	0.0004	0.0002	0.0000	0.0000	0.0014	0.0119	0.0000	0.0000	0.0000	0.0000	0.0067
54	0.0008	0.0049	0.0103	0.0002	0.0000	0.0018	0.0473	0.0000	0.0000	0.0000	0.0000	0.0265
55	0.0003	0.0004	0.0039	0.0022	0.0000	0.0017	0.0087	0.0000	0.0000	0.0000	0.0000	0.0048
56	0.0018	0.0023	0.0008	0.0033	0.0000	0.0029	0.0036	1.0000	0.0000	0.0000	0.0000	0.1265
57	0.0001	0.0061	0.0001	0.0130	0.0000	0.0020	0.0213	0.0000	0.0000	0.0000	0.0000	0.0119
58	0.0005	0.0007	0.0035	0.0000	0.0000	0.0005	0.0042	0.0000	0.0000	0.0000	0.0001	0.0024
59	0.0001	0.0001	0.0006	0.0001	0.0000	0.0001	0.0073	0.0000	0.0000	0.0000	0.0000	0.0041
60	0.0000	0.0000	0.0000	0.0001	0.0000	0.0000	-0.0001	0.0000	0.0000	0.0000	0.0000	0.0000
190	0.1085	0.3453	0.0939	0.1006	0.0000	0.2508	1.0000	1.0000	1.0000	1.0000	1.0000	1.0000
200	0.0000	0.0000	0.0000	0.0000	0.0000	0.0000						
201	0.3969	0.3511	0.2542	0.2141	0.0000	0.2257						
202	0.4333	0.2536	0.6179	0.6579	0.0000	0.4402						
203	0.0613	0.0410	0.0312	0.0204	0.0000	0.0494						
204	0.0000	0.0090	0.0028	0.0069	0.0000	0.0339						
205	0.0000	0.0000	0.0000	0.0000	0.0000	0.0000						
209	0.8915	0.6547	0.9061	0.8994	0.0000	0.7492						
210	1.0000	1.0000	1.0000	1.0000	0.0000	1.0000						

Tabel 5. (Lanjutan)

Kode	310	409	509	600	700
1	0.0025	0.0000	0.0000	0.0031	0.0025
2	0.0014	0.0031	0.0000	0.0010	0.0014
3	0.0212	0.0000	0.0000	0.0262	0.0212
4	0.0052	0.0000	0.0000	0.0064	0.0052
5	0.0025	0.0004	0.0000	0.0029	0.0025
6	0.0033	0.0000	0.0000	0.0041	0.0033
7	0.0049	0.0000	0.0000	0.0060	0.0049
8	0.0022	0.0002	0.0000	0.0026	0.0022
9	0.0049	0.0000	0.0000	0.0060	0.0049
10	0.0062	0.0028	0.0000	0.0069	0.0062
11	0.0045	0.0105	0.0000	0.0030	0.0045
12	0.0161	0.0000	0.0000	0.0199	0.0161
13	0.0236	0.0000	0.0000	0.0292	0.0236
14	0.0039	0.0000	0.0000	0.0048	0.0039
15	0.0067	0.0000	0.0000	0.0083	0.0067
16	0.0007	0.0000	0.0000	0.0008	0.0007
17	0.0020	0.0001	0.0000	0.0024	0.0020
18	0.0089	0.0026	0.0000	0.0104	0.0089
19	0.0169	0.0239	0.0000	0.0152	0.0169
20	0.0021	0.0000	0.0000	0.0027	0.0021
21	0.1286	0.0001	0.0000	0.1591	0.1286
22	0.0024	0.0000	0.0000	0.0029	0.0024
23	0.0036	0.0000	0.0000	0.0044	0.0036
24	0.0285	0.1486	0.0000	0.0000	0.0285
25	0.0434	0.2008	0.0000	0.0061	0.0434
26	0.0028	0.0146	0.0000	0.0000	0.0028
27	0.0118	0.0192	0.0000	0.0101	0.0118
28	0.0065	0.0008	0.0000	0.0079	0.0065
29	0.0146	0.0757	0.0000	0.0001	0.0146
30	0.0268	0.1152	0.0000	0.0059	0.0268
31	0.0008	0.0031	0.0000	0.0003	0.0008
32	0.0114	0.0593	0.0000	0.0000	0.0114
33	0.0219	0.0005	0.0000	0.0270	0.0219
34	0.0251	0.0000	0.0000	0.0311	0.0251
35	0.0044	0.0000	0.0000	0.0054	0.0044
36	0.0006	0.0000	0.0000	0.0008	0.0006
37	0.0074	0.0367	0.0000	0.0004	0.0074
38	0.0120	0.0369	0.0000	0.0060	0.0120
39	0.0046	0.0232	0.0000	0.0002	0.0046
40	0.0356	0.1802	0.0000	0.0014	0.0356
41	0.0065	0.0000	0.0000	0.0080	0.0065
42	0.0005	0.0000	0.0000	0.0006	0.0005
43	0.0277	0.0000	0.0000	0.0342	0.0277
44	0.1750	0.0000	0.0000	0.2165	0.1750
45	0.0047	0.0039	0.0000	0.0048	0.0047
46	0.0063	0.0003	0.0000	0.0077	0.0063
47	0.0227	0.0002	0.0000	0.0280	0.0227
48	0.0263	0.0005	0.0000	0.0324	0.0263
49	0.0243	0.0006	0.0000	0.0299	0.0243
50	0.0049	0.0002	0.0000	0.0060	0.0049
51	0.0061	0.0000	0.0000	0.0075	0.0061
52	0.0090	0.0003	0.0000	0.0110	0.0090
53	0.0064	0.0001	0.0000	0.0079	0.0064
54	0.0226	0.0000	0.0000	0.0279	0.0226
55	0.0052	0.0252	0.0000	0.0005	0.0052
56	0.1032	0.0000	0.0000	0.1277	0.1032
57	0.0111	0.0000	0.0000	0.0138	0.0111
58	0.0023	0.0094	0.0000	0.0006	0.0023
59	0.0034	0.0004	0.0000	0.0041	0.0034
60	0.0000	0.0000	0.0000	0.0000	0.0000
190	1.0000	1.0000	0.0000	1.0000	1.0000
200					
201					
202					
203					
204					
205					
209					
210					

http://maluku.bps.go.id

Tabel 6.
Tabel Input Output Provinsi Maluku 2007
Koefisien Input Transaksi Domestik Atas Dasar Harga Produsen

Kode	Nama Sektor	1	2	3	4	5	6	7
1	Padi	0.0532	0.0000	0.0000	0.0000	0.0000	0.0000	0.0000
2	Jagung	0.0000	0.0199	0.0000	0.0000	0.0000	0.0000	0.0000
3	Ubi Kayu	0.0000	0.0000	0.0308	0.0000	0.0000	0.0000	0.0000
4	Ubi-Ubian Lainnya	0.0000	0.0000	0.0000	0.0222	0.0000	0.0000	0.0000
5	Kacang-Kacangan	0.0000	0.0000	0.0000	0.0000	0.0300	0.0000	0.0000
6	Sayuran dataran tinggi	0.0000	0.0000	0.0000	0.0000	0.0000	0.0150	0.0000
7	Sayuran dataran rendah	0.0000	0.0000	0.0000	0.0000	0.0000	0.0000	0.0217
8	Jeruk	0.0000	0.0000	0.0000	0.0000	0.0000	0.0000	0.0000
9	Pisang	0.0000	0.0000	0.0000	0.0000	0.0000	0.0000	0.0000
10	Buah-buahan lainnya	0.0000	0.0000	0.0000	0.0000	0.0000	0.0000	0.0000
11	Pertanian tanaman pangan lainnya	0.0000	0.0000	0.0000	0.0004	0.0004	0.0000	0.0000
12	Kelapa	0.0000	0.0000	0.0000	0.0000	0.0000	0.0000	0.0000
13	Cengkih	0.0000	0.0000	0.0000	0.0000	0.0000	0.0000	0.0000
14	Coklat	0.0000	0.0000	0.0000	0.0000	0.0000	0.0000	0.0000
15	Pala	0.0000	0.0000	0.0000	0.0000	0.0000	0.0000	0.0000
16	Kopi	0.0000	0.0000	0.0000	0.0000	0.0000	0.0000	0.0000
17	Perkebunan Lainnya	0.0000	0.0000	0.0000	0.0000	0.0000	0.0000	0.0000
18	Peternakan	0.0037	0.0009	0.0007	0.0048	0.0010	0.0021	0.0011
19	Kayu gelondongan	0.0000	0.0000	0.0000	0.0000	0.0000	0.0000	0.0000
20	Hasil hutan lainnya	0.0000	0.0000	0.0000	0.0000	0.0000	0.0000	0.0000
21	Perikanan	0.0000	0.0000	0.0000	0.0000	0.0000	0.0000	0.0000
22	Pertambangan	0.0000	0.0000	0.0000	0.0000	0.0000	0.0000	0.0000
23	Penggalian	0.0000	0.0000	0.0000	0.0000	0.0000	0.0000	0.0000
24	Industr pengilangan minyak bumi	0.0000	0.0000	0.0000	0.0000	0.0000	0.0000	0.0000
25	industri penggilingan padi	0.0000	0.0000	0.0000	0.0000	0.0000	0.0000	0.0000
26	Industri tepung terigu	0.0000	0.0000	0.0000	0.0000	0.0000	0.0000	0.0000
27	Industri minyak hewan dan nabati	0.0000	0.0000	0.0000	0.0000	0.0000	0.0000	0.0000
28	industri roti, biskuitu dan sejenisnya	0.0000	0.0000	0.0000	0.0000	0.0000	0.0000	0.0000
29	Industri gula	0.0000	0.0000	0.0000	0.0000	0.0000	0.0000	0.0000
30	Industri makanan dan minuman lainnya	0.0000	0.0000	0.0000	0.0000	0.0000	0.0000	0.0000
31	Industri kain tenun	0.0000	0.0000	0.0000	0.0000	0.0000	0.0000	0.0000
32	Industri tekstil, barang dari kulit dan alas kaki	0.0000	0.0000	0.0000	0.0000	0.0000	0.0000	0.0000
33	Industri kayu lapis	0.0000	0.0000	0.0000	0.0000	0.0000	0.0000	0.0000
34	Industri Penggergajian Kayu	0.0000	0.0000	0.0000	0.0000	0.0000	0.0000	0.0000
35	Industri barang lain dari kayu dan hasil hutan lainnya	0.0000	0.0000	0.0000	0.0000	0.0000	0.0000	0.0000
36	Industri Kerang-kerangan	0.0000	0.0000	0.0000	0.0000	0.0000	0.0000	0.0000
37	industri kertas dan barang cetakan	0.0000	0.0000	0.0000	0.0000	0.0000	0.0000	0.0000
38	Industri pupuk kimia dan barang dari karet	0.0202	0.0067	0.0033	0.0035	0.0035	0.0035	0.0068
39	Industri semen dan bahan galian bukan logam	0.0000	0.0000	0.0000	0.0000	0.0000	0.0000	0.0000
40	Industri Lainnya	0.0000	0.0000	0.0000	0.0000	0.0000	0.0000	0.0000
41	Listrik	0.0000	0.0000	0.0000	0.0000	0.0000	0.0000	0.0000
42	Air Bersih	0.0000	0.0000	0.0000	0.0000	0.0000	0.0000	0.0000
43	Bangunan	0.0000	0.0000	0.0000	0.0000	0.0000	0.0000	0.0000
44	Pedagang besar eceran	0.0109	0.0117	0.0109	0.0106	0.0117	0.0071	0.0128
45	Hotel	0.0000	0.0000	0.0000	0.0000	0.0000	0.0000	0.0000
46	Restoran & Rumah Makan	0.0000	0.0004	0.0001	0.0001	0.0001	0.0003	0.0001
47	Angkutan darat	0.0007	0.0007	0.0007	0.0006	0.0007	0.0004	0.0008
48	Angkutan Air	0.0010	0.0011	0.0010	0.0010	0.0011	0.0006	0.0013
49	Angkutan Udara	0.0006	0.0006	0.0006	0.0005	0.0006	0.0004	0.0007
50	Jasa Penunjang Angkutan	0.0003	0.0003	0.0003	0.0002	0.0003	0.0002	0.0003
51	Komunikasi	0.0000	0.0000	0.0001	0.0000	0.0001	0.0003	0.0000
52	Bank	0.0001	0.0011	0.0000	0.0000	0.0000	0.0000	0.0000
53	Lembaga Keuangan Non Bank	0.0001	0.0002	0.0002	0.0001	0.0001	0.0000	0.0003
54	Sewa Bangunan	0.0000	0.0000	0.0000	0.0000	0.0000	0.0000	0.0000
55	Jasa Perusahaan	0.0000	0.0000	0.0000	0.0000	0.0000	0.0000	0.0000
56	Pemerintahan Umum & Pertahanan Keamanan	0.0001	0.0007	0.0000	0.0000	0.0001	0.0001	0.0002
57	Jasa Sosial Kemayarakata	0.0000	0.0000	0.0000	0.0000	0.0000	0.0000	0.0000
58	Jasa Hiburan & Rekreasi	0.0000	0.0000	0.0000	0.0000	0.0000	0.0000	0.0000
59	Jasa Perorangan & Rumahtangga	0.0000	0.0001	0.0003	0.0001	0.0002	0.0001	0.0000
60	Lainnya yang tidak jelas batasannya	0.0000	0.0000	0.0000	0.0000	0.0000	0.0000	0.0000
190	JUMLAH INPUT ANTARA	0.0908	0.0444	0.0489	0.0442	0.0500	0.0301	0.0461
200	Impor	0.0326	0.0314	0.0053	0.0062	0.0076	0.0058	0.0119
201	Upah dan gaji	0.1953	0.1613	0.1751	0.1278	0.1433	0.0938	0.1702
202	Surplus usaha	0.6800	0.7585	0.7685	0.8146	0.7796	0.8675	0.7500
203	Penyusutan	0.0003	0.0028	0.0009	0.0053	0.0182	0.0007	0.0032
204	Pajak tak langsung	0.0011	0.0015	0.0013	0.0019	0.0013	0.0020	0.0186
205	Subsidi	0.0000	0.0000	0.0000	0.0000	0.0000	0.0000	0.0000
209	NILAI TAMBAH BRUTO	0.6766	0.9242	0.9458	0.9496	0.9424	0.9641	0.9420
210	JUMLAH INPUT	1.0000	1.0000	1.0000	1.0000	1.0000	1.0000	1.0000

Tabel 6. (Lanjutan)

Kode	8	9	10	11	12	13	14	15	16	17	18	19
1	0.0000	0.0000	0.0000	0.0000	0.0000	0.0000	0.0000	0.0000	0.0000	0.0000	0.0001	0.0000
2	0.0000	0.0000	0.0000	0.0000	0.0000	0.0000	0.0000	0.0000	0.0000	0.0000	0.0043	0.0000
3	0.0000	0.0000	0.0000	0.0000	0.0000	0.0000	0.0000	0.0000	0.0000	0.0000	0.0010	0.0000
4	0.0000	0.0000	0.0000	0.0000	0.0000	0.0000	0.0000	0.0000	0.0000	0.0000	0.0010	0.0000
5	0.0000	0.0000	0.0000	0.0000	0.0000	0.0000	0.0000	0.0000	0.0000	0.0000	0.0004	0.0000
6	0.0000	0.0000	0.0000	0.0000	0.0000	0.0000	0.0000	0.0000	0.0000	0.0000	0.0001	0.0000
7	0.0000	0.0000	0.0000	0.0000	0.0000	0.0000	0.0000	0.0000	0.0000	0.0000	0.0000	0.0000
8	0.0162	0.0000	0.0000	0.0000	0.0000	0.0000	0.0000	0.0000	0.0000	0.0000	0.0000	0.0000
9	0.0000	0.0340	0.0000	0.0000	0.0000	0.0000	0.0000	0.0000	0.0000	0.0000	0.0045	0.0000
10	0.0000	0.0000	0.0364	0.0000	0.0000	0.0000	0.0000	0.0000	0.0000	0.0000	0.0016	0.0000
11	0.0000	0.0000	0.0000	0.0155	0.0004	0.0000	0.0000	0.0000	0.0000	0.0000	0.0024	0.0000
12	0.0000	0.0000	0.0000	0.0000	0.0432	0.0000	0.0000	0.0000	0.0000	0.0000	0.0000	0.0000
13	0.0000	0.0000	0.0000	0.0000	0.0000	0.0348	0.0000	0.0000	0.0000	0.0000	0.0000	0.0000
14	0.0000	0.0000	0.0000	0.0000	0.0000	0.0000	0.0687	0.0000	0.0000	0.0000	0.0000	0.0000
15	0.0000	0.0000	0.0000	0.0000	0.0000	0.0000	0.0000	0.0562	0.0000	0.0000	0.0000	0.0000
16	0.0000	0.0000	0.0000	0.0000	0.0000	0.0000	0.0000	0.0000	0.0278	0.0000	0.0000	0.0000
17	0.0000	0.0000	0.0000	0.0000	0.0000	0.0000	0.0003	0.0000	0.0000	0.0031	0.0000	0.0000
18	0.0037	0.0019	0.0010	0.0015	0.0001	0.0127	0.0033	0.0000	0.0009	0.0186	0.0222	0.0000
19	0.0000	0.0000	0.0000	0.0000	0.0000	0.0001	0.0000	0.0000	0.0000	0.0008	0.0001	0.0065
20	0.0000	0.0000	0.0000	0.0000	0.0000	0.0000	0.0000	0.0000	0.0060	0.0000	0.0000	0.0009
21	0.0000	0.0000	0.0000	0.0000	0.0000	0.0000	0.0000	0.0000	0.0000	0.0000	0.0008	0.0000
22	0.0000	0.0000	0.0000	0.0000	0.0000	0.0000	0.0000	0.0000	0.0000	0.0000	0.0000	0.0000
23	0.0000	0.0000	0.0000	0.0000	0.0000	0.0000	0.0000	0.0000	0.0000	0.0000	0.0000	0.0000
24	0.0000	0.0000	0.0000	0.0000	0.0000	0.0000	0.0000	0.0000	0.0000	0.0000	0.0000	0.0000
25	0.0000	0.0000	0.0000	0.0000	0.0000	0.0000	0.0000	0.0000	0.0000	0.0000	0.0005	0.0000
26	0.0000	0.0000	0.0000	0.0000	0.0000	0.0000	0.0000	0.0000	0.0000	0.0000	0.0000	0.0000
27	0.0000	0.0000	0.0000	0.0057	0.0000	0.0000	0.0000	0.0000	0.0000	0.0000	0.0002	0.0000
28	0.0000	0.0000	0.0000	0.0000	0.0000	0.0000	0.0000	0.0000	0.0000	0.0000	0.0000	0.0000
29	0.0000	0.0000	0.0000	0.0000	0.0000	0.0000	0.0000	0.0000	0.0000	0.0000	0.0000	0.0000
30	0.0000	0.0000	0.0000	0.0004	0.0000	0.0000	0.0000	0.0001	0.0000	0.0002	0.0018	0.0000
31	0.0000	0.0000	0.0000	0.0000	0.0000	0.0000	0.0000	0.0000	0.0014	0.0000	0.0000	0.0000
32	0.0000	0.0000	0.0000	0.0000	(0.0000)	(0.0003)	(0.0000)	0.0000	(0.0001)	(0.0000)	0.0000	(0.0002)
33	0.0000	0.0000	0.0000	0.0000	0.0000	0.0000	0.0000	0.0000	0.0000	0.0000	0.0000	0.0000
34	0.0000	0.0000	0.0000	0.0000	0.0000	0.0000	0.0000	0.0000	0.0009	0.0000	0.0000	0.0000
35	0.0003	0.0000	0.0000	0.0000	0.0000	0.0000	0.0000	0.0000	0.0000	0.0000	0.0000	0.0000
36	0.0001	0.0000	0.0000	0.0000	0.0000	0.0000	0.0000	0.0000	0.0000	0.0000	0.0000	0.0000
37	0.0000	0.0000	0.0000	0.0000	0.0000	0.0000	0.0000	0.0000	0.0000	0.0000	0.0000	0.0000
38	0.0034	0.0001	0.0002	0.0023	0.0002	0.0412	0.0027	0.0003	0.0063	0.0064	0.0086	0.0002
39	0.0000	0.0000	0.0000	0.0000	0.0000	0.0000	0.0000	0.0000	0.0000	0.0000	0.0000	0.0000
40	0.0000	0.0000	0.0000	0.0000	0.0000	0.0000	0.0000	0.0000	0.0000	0.0000	0.0000	0.0005
41	0.0000	0.0000	0.0000	0.0001	0.0000	0.0000	0.0000	0.0000	0.0010	0.0003	0.0001	0.0004
42	0.0000	0.0000	0.0000	0.0000	0.0000	0.0000	0.0000	0.0000	0.0000	0.0000	0.0000	0.0000
43	0.0032	0.0003	0.0006	0.0011	0.0006	0.0009	0.0000	0.0001	0.0000	0.0025	0.0013	0.0138
44	0.0090	0.0126	0.0126	0.0155	0.0091	0.0269	0.0100	0.0063	0.0173	0.0115	0.0240	0.0435
45	0.0000	0.0000	0.0000	0.0000	0.0000	0.0001	0.0000	0.0000	0.0000	0.0000	0.0000	0.0010
46	0.0000	0.0000	0.0001	0.0000	0.0004	0.0009	0.0003	0.0020	0.0000	0.0002	0.0000	0.0041
47	0.0011	0.0008	0.0008	0.0009	0.0005	0.0016	0.0006	0.0004	0.0027	0.0010	0.0016	0.0037
48	0.0011	0.0012	0.0012	0.0014	0.0009	0.0025	0.0010	0.0006	0.0023	0.0012	0.0040	0.0064
49	0.0005	0.0007	0.0007	0.0008	0.0005	0.0014	0.0005	0.0003	0.0009	0.0006	0.0012	0.0047
50	0.0002	0.0003	0.0003	0.0004	0.0002	0.0006	0.0002	0.0001	0.0004	0.0003	0.0006	0.0013
51	0.0000	0.0000	0.0000	0.0000	0.0000	0.0000	0.0002	0.0002	0.0005	0.0001	0.0001	0.0038
52	0.0000	0.0000	0.0001	0.0002	0.0000	0.0028	0.0003	0.0000	0.0017	0.0003	0.0000	0.0000
53	0.0000	0.0000	0.0000	0.0000	0.0001	0.0009	0.0030	0.0000	0.0007	0.0003	0.0000	0.0026
54	0.0000	0.0000	0.0000	0.0000	0.0000	0.0000	0.0000	0.0000	0.0027	0.0002	0.0000	0.0000
55	0.0000	0.0000	0.0000	0.0000	0.0000	0.0000	0.0000	0.0000	0.0000	0.0000	0.0001	0.0000
56	0.0013	0.0001	0.0002	0.0002	0.0000	0.0001	0.0001	0.0000	0.0029	0.0012	0.0003	0.0016
57	0.0000	0.0000	0.0001	0.0000	0.0000	0.0002	0.0000	0.0000	0.0000	0.0001	0.0000	0.0000
58	0.0000	0.0000	0.0000	0.0000	0.0000	0.0000	0.0000	0.0000	0.0000	0.0000	0.0000	0.0000
59	0.0000	0.0000	0.0000	0.0000	0.0012	0.0000	0.0000	0.0001	0.0000	0.0000	0.0000	0.0000
60	0.0000	0.0000	0.0000	0.0000	0.0000	0.0000	0.0000	0.0000	0.0000	0.0000	0.0000	0.0000
190	0.0401	0.0518	0.0542	0.0460	0.0576	0.1276	0.0913	0.0668	0.0765	0.0487	0.0630	0.0949
200	0.0060	0.0002	0.0042	0.0223	0.0023	0.0773	0.0071	0.0013	0.0192	0.0141	0.0422	0.0747
201	0.2385	0.1846	0.1063	0.2312	0.1943	0.3094	0.2107	0.3688	0.2486	0.1095	0.3336	0.1510
202	0.7042	0.7630	0.8280	0.6984	0.7424	0.4513	0.6734	0.5391	0.6240	0.7915	0.5239	0.6003
203	0.0010	0.0002	0.0052	0.0002	0.0001	0.0241	0.0038	0.0029	0.0037	0.0223	0.0123	0.0612
204	0.0103	0.0001	0.0021	0.0019	0.0033	0.0104	0.0137	0.0210	0.0281	0.0139	0.0050	0.0179
205	0.0000	0.0000	0.0000	0.0000	0.0000	0.0000	0.0000	0.0000	0.0000	0.0000	0.0000	0.0000
209	0.9540	0.9480	0.9416	0.9317	0.9401	0.7951	0.9016	0.9318	0.9044	0.9371	0.8748	0.8304
210	1.0000	1.0000	1.0000	1.0000	1.0000	1.0000	1.0000	1.0000	1.0000	1.0000	1.0000	1.0000

Tabel 6. (Lanjutan)

Kode	20	21	22	23	24	25	26	27	28	29	30	31
1	0.0000	0.0000	0.0000	0.0000	0.0000	0.4085	0.0000	0.0000	0.0000	0.0000	0.0000	0.0000
2	0.0000	0.0012	0.0000	0.0000	0.0000	0.0000	0.0000	0.0000	0.0022	0.0000	0.0005	0.0000
3	0.0000	0.0021	0.0000	0.0000	0.0000	0.0000	0.0000	0.0000	0.0404	0.0000	0.1376	0.0000
4	0.0000	0.0000	0.0000	0.0000	0.0000	0.0000	0.0000	0.0000	0.0057	0.0000	0.0076	0.0000
5	0.0000	0.0000	0.0000	0.0000	0.0000	0.0000	0.0000	0.0000	0.0089	0.0000	0.0069	0.0000
6	0.0000	0.0000	0.0000	0.0000	0.0000	0.0000	0.0000	0.0000	0.0000	0.0000	0.0003	0.0000
7	0.0000	0.0000	0.0000	0.0000	0.0000	0.0000	0.0000	0.0000	0.0000	0.0000	0.0001	0.0000
8	0.0000	0.0000	0.0000	0.0000	0.0000	0.0000	0.0000	0.0000	0.0000	0.0000	0.0000	0.0000
9	0.0000	0.0000	0.0000	0.0000	0.0000	0.0000	0.0000	0.0000	0.0038	0.0000	0.0007	0.0000
10	0.0000	0.0000	0.0000	0.0000	0.0000	0.0000	0.0000	0.0000	0.0036	0.0118	0.0021	0.0000
11	0.0000	0.0002	0.0000	0.0000	0.0000	0.0000	0.0000	0.0001	0.0006	0.0000	0.0055	0.0129
12	0.0000	0.0000	0.0000	0.0000	0.0000	0.0000	0.0000	0.3648	0.0229	0.0237	0.0282	0.0082
13	0.0000	0.0000	0.0000	0.0000	0.0000	0.0000	0.0000	0.0002	0.0011	0.0000	0.0004	0.0000
14	0.0000	0.0000	0.0000	0.0000	0.0000	0.0000	0.0000	0.0000	0.0093	0.0000	0.0029	0.0000
15	0.0000	0.0000	0.0000	0.0000	0.0000	0.0000	0.0000	0.0000	0.0210	0.0000	0.0189	0.0000
16	0.0000	0.0000	0.0000	0.0000	0.0000	0.0000	0.0000	0.0000	0.0051	0.0000	0.0047	0.0000
17	0.0000	0.0000	0.0000	0.0000	0.0000	0.0000	0.0000	0.0000	0.0001	0.1446	0.0000	0.0359
18	0.0000	0.0009	0.0000	0.0000	0.0000	0.0000	0.0000	0.0000	0.0010	0.0000	0.0004	0.0001
19	0.0001	0.0000	0.0000	0.0020	0.0000	0.0000	0.0000	0.0000	0.0000	0.0000	0.0000	0.0000
20	0.0004	0.0011	0.0000	0.0000	0.0000	0.0000	0.0000	0.0000	0.0000	0.0000	0.0000	0.2146
21	0.0000	0.0465	0.0000	0.0000	0.0000	0.0000	0.0000	0.0099	0.0033	0.0000	0.0073	0.0000
22	0.0000	0.0000	0.0167	0.0008	0.0000	0.0000	0.0000	0.0000	0.0000	0.0000	0.0000	0.0000
23	0.0000	0.0000	0.0000	0.0000	0.0000	0.0000	0.0000	0.0000	0.0000	0.0000	0.0000	0.0000
24	0.0000	0.0000	0.0000	0.0000	0.0000	0.0000	0.0000	0.0000	0.0000	0.0000	0.0000	0.0000
25	0.0000	0.0003	0.0000	0.0000	0.0000	0.0005	0.0000	0.0000	0.0032	0.0000	0.0049	0.0000
26	0.0000	0.0000	0.0000	0.0000	0.0000	0.0000	0.0000	0.0000	0.0000	0.0000	0.0000	0.0000
27	0.0000	0.0001	0.0000	0.0000	0.0000	0.0000	0.0000	0.0000	0.0246	0.0000	0.0092	0.0031
28	0.0000	0.0000	0.0007	0.0000	0.0000	0.0000	0.0000	0.0000	0.0000	0.0000	0.0001	0.0000
29	0.0000	0.0000	0.0000	0.0000	0.0000	0.0000	0.0000	0.0000	0.0001	0.0004	0.0000	0.0000
30	0.0004	0.0062	0.0001	0.0000	0.0000	0.0000	0.0000	0.0000	0.0030	0.0000	0.0006	0.0000
31	0.0000	0.0000	0.0000	0.0000	0.0000	0.0000	0.0000	0.0000	0.0000	0.0000	0.0000	0.0030
32	(0.0000)	(0.0000)	(0.0001)	(0.0007)	0.0000	(0.0001)	0.0000	0.0000	(0.0000)	0.0000	(0.0000)	(0.0029)
33	0.0000	0.0000	0.0000	0.0000	0.0000	0.0000	0.0000	0.0000	0.0000	0.0000	0.0000	0.0000
34	0.0000	0.0000	0.0000	0.0000	0.0000	0.0001	0.0000	0.0000	0.0000	0.0000	0.0000	0.0010
35	0.0000	0.0000	0.0000	0.0053	0.0000	0.0002	0.0000	0.0000	0.0000	0.0000	0.0001	0.0013
36	0.0000	0.0000	0.0000	0.0000	0.0000	0.0000	0.0000	0.0000	0.0000	0.0000	0.0004	0.0029
37	0.0001	0.0000	0.0005	0.0001	0.0000	0.0000	0.0000	0.0000	0.0000	0.0000	0.0000	0.0001
38	0.0017	0.0000	0.0023	0.0004	0.0000	0.0000	0.0000	0.0000	0.0000	0.0096	0.0000	0.0048
39	0.0000	0.0000	0.0000	0.0000	0.0000	0.0000	0.0000	0.0000	0.0000	0.0000	0.0000	0.0000
40	0.0000	0.0002	0.0006	0.0001	0.0000	0.0000	0.0000	0.0000	0.0000	0.0001	0.0000	0.0001
41	0.0004	0.0001	0.0062	0.0010	0.0000	0.0005	0.0000	0.0000	0.0001	0.0000	0.0013	0.0015
42	0.0000	0.0000	0.0011	0.0000	0.0000	0.0000	0.0000	0.0000	0.0000	0.0000	0.0001	0.0002
43	0.0056	0.0002	0.0244	0.0019	0.0000	0.0007	0.0000	0.0000	0.0000	0.0000	0.0003	0.0043
44	0.0093	0.0527	0.0565	0.0318	0.0000	0.0185	0.0000	0.0660	0.1406	0.1156	0.1058	0.1017
45	0.0001	0.0000	0.0048	0.0000	0.0000	0.0000	0.0000	0.0008	0.0000	0.0001	0.0004	0.0000
46	0.0023	0.0014	0.0030	0.0035	0.0000	0.0000	0.0000	0.0099	0.0093	0.0000	0.0001	0.0000
47	0.0030	0.0034	0.0053	0.0085	0.0000	0.0035	0.0000	0.0041	0.0097	0.0186	0.0099	0.0142
48	0.0019	0.0049	0.0060	0.0034	0.0000	0.0028	0.0000	0.0061	0.0131	0.0106	0.0116	0.0113
49	0.0006	0.0028	0.0127	0.0017	0.0000	0.0010	0.0000	0.0036	0.0073	0.0060	0.0055	0.0053
50	0.0002	0.0013	0.0013	0.0009	0.0000	0.0004	0.0000	0.0016	0.0033	0.0027	0.0025	0.0025
51	0.0003	0.0001	0.0000	0.0004	0.0000	0.0002	0.0000	0.0000	0.0100	0.0000	0.0002	0.0002
52	0.0007	0.0000	0.0002	0.0001	0.0000	0.0003	0.0000	0.0000	0.0034	0.0002	0.0002	0.0018
53	0.0000	0.0011	0.0000	0.0001	0.0000	0.0000	0.0000	0.0000	0.0010	0.0001	0.0002	0.0005
54	0.0000	0.0000	0.0007	0.0000	0.0000	0.0003	0.0000	0.0000	0.0000	0.0000	0.0004	0.0007
55	0.0000	0.0001	0.0000	0.0000	0.0000	0.0000	0.0000	0.0000	0.0000	0.0000	0.0001	0.0001
56	0.0020	0.0001	0.0026	0.0005	0.0000	0.0001	0.0000	0.0000	0.0001	0.0000	0.0000	0.0000
57	0.0000	0.0002	0.0000	0.0001	0.0000	0.0000	0.0000	0.0000	0.0001	0.0000	0.0000	0.0000
58	0.0000	0.0000	0.0000	0.0000	0.0000	0.0000	0.0000	0.0000	0.0000	0.0000	0.0000	0.0000
59	0.0000	0.0000	0.0000	0.0000	0.0000	0.0000	0.0000	0.0000	0.0000	0.0000	0.0000	0.0000
60	0.0000	0.0000	0.0000	0.0000	0.0000	0.0000	0.0000	0.0000	0.0000	0.0000	0.0000	0.0000
190	0.0290	0.1272	0.1478	0.0620	0.0000	0.4377	0.0000	0.4672	0.3581	0.3442	0.3784	0.4294
200	0.0280	0.1002	0.0985	0.1027	0.0000	0.0211	0.0000	0.0005	0.1956	0.1356	0.1133	0.0873
201	0.1536	0.1712	0.1428	0.3786	0.0000	0.1298	0.0000	0.1865	0.1653	0.1586	0.1658	0.1545
202	0.7380	0.5369	0.5485	0.4087	0.0000	0.3473	0.0000	0.3157	0.1995	0.3303	0.3065	0.2906
203	0.0439	0.0502	0.0276	0.0143	0.0000	0.0482	0.0000	0.0225	0.0242	0.0176	0.0103	0.0348
204	0.0074	0.0143	0.0349	0.0337	0.0000	0.0160	0.0000	0.0076	0.0573	0.0137	0.0256	0.0034
205	0.0000	0.0000	0.0000	0.0000	0.0000	0.0000	0.0000	0.0000	0.0000	0.0000	0.0000	0.0000
209	0.9429	0.7726	0.7538	0.8353	0.0000	0.5412	0.0000	0.5323	0.4463	0.5202	0.5083	0.4833
210	1.0000	1.0000	1.0000	1.0000	0.0000	1.0000	0.0000	1.0000	1.0000	1.0000	1.0000	1.0000

Tabel 6. (Lanjutan)

Kode	32	33	34	35	36	37	38	39	40	41	42	43
1	0.0000	0.0000	0.0000	0.0000	0.0000	0.0066	0.0000	0.0000	0.0000	0.0000	0.0000	0.0000
2	0.0000	0.0000	0.0000	0.0000	0.0000	0.0000	0.0000	0.0000	0.0000	0.0000	0.0000	0.0000
3	0.0000	0.0000	0.0000	0.0000	0.0000	0.0000	0.0000	0.0000	0.0000	0.0000	0.0000	0.0000
4	0.0000	0.0000	0.0000	0.0000	0.0000	0.0000	0.0000	0.0000	0.0000	0.0000	0.0000	0.0000
5	0.0000	0.0000	0.0000	0.0000	0.0000	0.0000	0.0000	0.0000	0.0000	0.0000	0.0000	0.0000
6	0.0000	0.0000	0.0000	0.0000	0.0000	0.0000	0.0000	0.0000	0.0000	0.0000	0.0000	0.0000
7	0.0000	0.0000	0.0000	0.0000	0.0000	0.0000	0.0000	0.0000	0.0021	0.0000	0.0000	0.0000
8	0.0000	0.0000	0.0000	0.0000	0.0000	0.0170	0.0000	0.0000	0.0033	0.0000	0.0000	0.0000
9	0.0000	0.0000	0.0000	0.0000	0.0000	0.0000	0.0000	0.0000	0.0058	0.0000	0.0000	0.0000
10	0.0000	0.0000	0.0000	0.0000	0.0000	0.0000	0.0000	0.0000	0.0054	0.0000	0.0000	0.0000
11	0.0000	0.0000	0.0000	0.0000	0.0000	0.0000	0.0000	0.0000	0.0005	0.0000	0.0000	0.0000
12	0.0010	0.0000	0.0000	0.0001	0.0000	0.0000	0.0000	0.0000	0.0002	0.0000	0.0000	0.0000
13	0.0000	0.0000	0.0000	0.0000	0.0000	0.0000	0.0000	0.0000	0.0000	0.0000	0.0000	0.0000
14	0.0000	0.0000	0.0000	0.0000	0.0000	0.0000	0.0000	0.0000	0.0004	0.0000	0.0000	0.0000
15	0.0000	0.0000	0.0000	0.0000	0.0000	0.0000	0.0000	0.0000	0.0000	0.0000	0.0000	0.0000
16	0.0000	0.0000	0.0000	0.0000	0.0000	0.0000	0.0000	0.0000	0.0000	0.0000	0.0000	0.0000
17	0.0232	0.0000	0.0000	0.0014	0.0000	0.0000	0.0000	0.0000	0.0022	0.0000	0.0000	0.0000
18	0.0000	0.0000	0.0000	0.0000	0.0000	0.0000	0.0000	0.0000	0.0051	0.0000	0.0000	0.0000
19	0.0026	0.2130	0.2281	0.0780	0.0000	0.0004	0.0000	0.0000	0.0000	0.0000	0.0000	0.0262
20	0.0171	0.0011	0.0148	0.0377	0.0000	0.0000	0.0000	0.0000	0.0002	0.0000	0.0000	0.0020
21	0.0005	0.0000	0.0000	0.0000	0.3509	0.0000	0.0000	0.0000	0.0000	0.0000	0.0000	0.0000
22	0.0000	0.0000	0.0000	0.0000	0.0000	0.0003	0.0049	0.0030	0.0000	0.0000	0.0000	0.0000
23	0.0000	0.0000	0.0000	0.0000	0.0000	0.0000	0.0000	0.0676	0.0052	0.0000	0.0000	0.0591
24	0.0000	0.0000	0.0000	0.0000	0.0000	0.0000	0.0000	0.0000	0.0000	0.0000	0.0000	0.0000
25	0.0000	0.0000	0.0000	0.0000	0.0000	0.0000	0.0000	0.0000	0.0011	0.0000	0.0000	0.0000
26	0.0000	0.0000	0.0000	0.0000	0.0000	0.0000	0.0000	0.0000	0.0000	0.0000	0.0000	0.0000
27	0.0000	0.0016	0.0000	0.0000	0.0000	0.0000	0.0000	0.0000	0.0140	0.0000	0.0000	0.0000
28	0.0000	0.0000	0.0000	0.0000	0.0000	0.0000	0.0000	0.0000	0.0000	0.0000	0.0000	0.0000
29	0.0000	0.0000	0.0000	0.0000	0.0000	0.0000	0.0000	0.0000	0.0000	0.0000	0.0000	0.0000
30	0.0000	0.0006	0.0000	0.0000	0.0000	0.0000	0.0000	0.0000	0.0005	0.0007	0.0000	0.0000
31	0.0000	0.0000	0.0000	0.0003	0.0000	0.0000	0.0000	0.0000	0.0023	0.0000	0.0000	0.0006
32	(0.0157)	(0.0001)	(0.0000)	(0.0038)	(0.0000)	(0.0007)	(0.0000)	0.0000	(0.0036)	(0.0004)	0.0000	(0.0001)
33	0.0042	0.0092	0.0007	0.0390	0.0002	0.0000	0.0000	0.0000	0.0000	0.0005	0.0003	0.0254
34	0.0000	0.0617	0.0651	0.1748	0.0000	0.0000	0.0000	0.0000	0.0000	0.0018	0.0053	0.1231
35	0.0112	0.0002	0.0001	0.0285	0.0001	0.0000	0.0000	0.0013	0.0012	0.0010	0.0080	0.0090
36	0.0000	0.0081	0.0080	0.0097	0.0001	0.0000	0.0000	0.0000	0.0002	0.0000	0.0000	0.0001
37	0.0000	0.0000	0.0000	0.0002	0.0000	0.0016	0.0001	0.0001	0.0004	0.0005	0.0002	0.0000
38	0.0000	0.0001	0.0000	0.0080	0.0001	0.0000	0.0428	0.0014	0.0406	0.0052	0.0251	0.0018
39	0.0000	0.0001	0.0000	0.0003	0.0000	0.0000	0.0000	0.0000	0.0000	0.0000	0.0001	0.0043
40	0.0004	0.0008	0.0003	0.0002	0.0000	0.0001	0.0000	0.0000	0.0001	0.0001	0.0001	0.0004
41	0.0118	0.0021	0.0010	0.0084	0.0000	0.0525	0.0014	0.0108	0.0179	0.0088	0.0129	0.0042
42	0.0006	0.0000	0.0000	0.0000	0.0000	0.0074	0.0000	0.0005	0.0024	0.0054	0.0007	0.0021
43	0.0107	0.0001	0.0002	0.0002	0.0004	0.0350	0.0011	0.0423	0.0150	0.0222	0.0197	0.0305
44	0.0919	0.1093	0.0946	0.1190	0.1002	0.0532	0.0461	0.0366	0.0794	0.0505	0.0345	0.0999
45	0.0000	0.0005	0.0005	0.0001	0.0000	0.0262	0.0000	0.0000	0.0159	0.0126	0.0018	0.0012
46	0.0000	0.0444	0.0010	0.0013	0.0000	0.0090	0.0001	0.0000	0.0002	0.0106	0.0000	0.0045
47	0.0167	0.0066	0.0132	0.0188	0.0066	0.0148	0.0103	0.0110	0.0108	0.0057	0.0059	0.0138
48	0.0129	0.0147	0.0129	0.0162	0.0096	0.0061	0.0086	0.0048	0.0087	0.0055	0.0041	0.0110
49	0.0048	0.0082	0.0062	0.0078	0.0054	0.0028	0.0024	0.0019	0.0041	0.0090	0.0018	0.0073
50	0.0022	0.0026	0.0022	0.0028	0.0024	0.0013	0.0012	0.0013	0.0019	0.0013	0.0008	0.0026
51	0.0017	0.0070	0.0016	0.0020	0.0000	0.0039	0.0004	0.0010	0.0053	0.0039	0.0011	0.0000
52	0.0056	0.0005	0.0002	0.0003	0.0001	0.0048	0.0011	0.0000	0.0028	0.0053	0.0005	0.0001
53	0.0002	0.0090	0.0003	0.0004	0.0000	0.0010	0.0001	0.0000	0.0002	0.0007	0.0002	0.0014
54	0.0000	0.0001	0.0001	0.0001	0.0001	0.0000	0.0003	0.0000	0.0000	0.0026	0.0004	0.0003
55	0.0000	0.0000	0.0000	0.0000	0.0000	0.0000	0.0000	0.0000	0.0000	0.0000	0.0000	0.0000
56	0.0163	0.0012	0.0039	0.0048	0.0001	0.0084	0.0007	0.0088	0.0049	0.0122	0.0044	0.0033
57	0.0000	0.0002	0.0001	0.0001	0.0000	0.0006	0.0000	0.0000	0.0000	0.0009	0.0002	0.0017
58	0.0000	0.0000	0.0000	0.0000	0.0000	0.0000	0.0000	0.0000	0.0000	0.0001	0.0000	0.0000
59	0.0000	0.0000	0.0000	0.0000	0.0000	0.0000	0.0000	0.0000	0.0000	0.0000	0.0000	0.0002
60	0.0000	0.0000	0.0000	0.0000	0.0000	0.0000	0.0000	0.0000	0.0000	0.0000	0.0000	0.0000
190	0.2198	0.5029	0.4551	0.5567	0.4763	0.2526	0.1215	0.1923	0.2564	0.1670	0.1280	0.4360
200	0.2145	0.1494	0.1882	0.1432	0.0049	0.1723	0.1703	0.0970	0.2149	0.1774	0.0995	0.2179
201	0.2051	0.1309	0.1166	0.1295	0.2235	0.1824	0.2346	0.2396	0.2375	0.2353	0.1900	0.0876
202	0.2818	0.1648	0.1970	0.1142	0.2572	0.3081	0.4175	0.3512	0.1888	0.3585	0.4935	0.2129
203	0.0676	0.0448	0.0365	0.0277	0.0376	0.0522	0.0329	0.0694	0.0217	0.0596	0.0310	0.0377
204	0.0113	0.0072	0.0066	0.0287	0.0005	0.0324	0.0232	0.0504	0.0808	0.0023	0.0580	0.0078
205	0.0000	0.0000	0.0000	0.0000	0.0000	0.0000	0.0000	0.0000	0.0000	0.0000	0.0000	0.0000
209	0.5657	0.3477	0.3567	0.3001	0.5187	0.5751	0.7082	0.7107	0.5287	0.6556	0.7725	0.3461
210	1.0000	1.0000	1.0000	1.0000	1.0000	1.0000	1.0000	1.0000	1.0000	1.0000	1.0000	1.0000

Tabel 6. (Lanjutan)

Kode	44	45	46	47	48	49	50	51	52	53	54	55
1	0.0000	0.0000	0.0000	0.0000	0.0000	0.0000	0.0000	0.0000	0.0000	0.0000	0.0000	0.0000
2	0.0000	0.0001	0.0000	0.0000	0.0000	0.0000	0.0000	0.0000	0.0000	0.0000	0.0000	0.0000
3	0.0000	0.0017	0.0027	0.0000	0.0000	0.0000	0.0000	0.0000	0.0000	0.0000	0.0000	0.0000
4	0.0000	0.0004	0.0004	0.0000	0.0031	0.0000	0.0000	0.0000	0.0000	0.0000	0.0000	0.0000
5	0.0000	0.0003	0.0003	0.0000	0.0018	0.0000	0.0000	0.0000	0.0000	0.0000	0.0000	0.0000
6	0.0000	0.0006	0.0005	0.0000	0.0000	0.0000	0.0000	0.0000	0.0000	0.0000	0.0000	0.0000
7	0.0000	0.0001	0.0011	0.0000	0.0000	0.0000	0.0000	0.0000	0.0000	0.0000	0.0000	0.0000
8	0.0000	0.0000	0.0006	0.0000	0.0000	0.0000	0.0000	0.0000	0.0000	0.0000	0.0000	0.0000
9	0.0000	0.0097	0.0028	0.0000	0.0000	0.0000	0.0000	0.0000	0.0000	0.0000	0.0000	0.0000
10	0.0028	0.0080	0.0016	0.0000	0.0000	0.0000	0.0000	0.0000	0.0000	0.0000	0.0000	0.0000
11	0.0000	0.0002	0.0002	0.0002	0.0000	0.0000	0.0000	0.0000	0.0000	0.0000	0.0000	0.0000
12	0.0023	0.0002	0.0002	0.0000	0.0029	0.0000	0.0000	0.0000	0.0000	0.0000	0.0001	0.0000
13	0.0000	0.0000	0.0001	0.0000	0.0000	0.0000	0.0000	0.0000	0.0000	0.0000	0.0000	0.0000
14	0.0000	0.0000	0.0002	0.0000	0.0000	0.0000	0.0000	0.0000	0.0000	0.0000	0.0000	0.0000
15	0.0000	0.0000	0.0000	0.0000	0.0000	0.0000	0.0000	0.0000	0.0000	0.0000	0.0000	0.0000
16	0.0000	0.0000	0.0001	0.0000	0.0000	0.0000	0.0000	0.0000	0.0000	0.0000	0.0000	0.0000
17	0.0000	0.0000	0.0002	0.0000	0.0022	0.0000	0.0000	0.0000	0.0000	0.0000	0.0000	0.0000
18	0.0000	0.0206	0.0041	0.0006	0.0047	0.0000	0.0000	0.0000	0.0000	0.0000	0.0000	0.0000
19	0.0000	0.0000	0.0006	0.0000	0.0000	0.0000	0.0000	0.0000	0.0000	0.0000	0.0000	0.0000
20	0.0000	0.0000	0.0000	0.0000	0.0000	0.0000	0.0000	0.0000	0.0000	0.0000	0.0000	0.0000
21	0.0028	0.0858	0.0032	0.0000	0.0016	0.0000	0.0000	0.0000	0.0000	0.0000	0.0000	0.0000
22	0.0000	0.0000	0.0000	0.0000	0.0000	0.0000	0.0000	0.0000	0.0000	0.0000	0.0000	0.0000
23	0.0001	0.0000	0.0000	0.0000	0.0000	0.0000	0.0000	0.0000	0.0000	0.0000	0.0000	0.0000
24	0.0000	0.0000	0.0000	0.0000	0.0000	0.0000	0.0000	0.0000	0.0000	0.0000	0.0000	0.0000
25	0.0000	0.0006	0.0115	0.0000	0.0054	0.0000	0.0000	0.0000	0.0000	0.0000	0.0000	0.0000
26	0.0000	0.0000	0.0000	0.0000	0.0000	0.0000	0.0000	0.0000	0.0000	0.0000	0.0000	0.0000
27	0.0020	0.0106	0.0075	0.0000	0.0041	0.0000	0.0000	0.0000	0.0000	0.0000	0.0000	0.0000
28	0.0005	0.0003	0.0069	0.0000	0.0014	0.0006	0.0003	0.0008	0.0000	0.0000	0.0000	0.0000
29	0.0000	0.0000	0.0000	0.0000	0.0000	0.0000	0.0000	0.0000	0.0000	0.0000	0.0000	0.0000
30	0.0001	0.0004	0.0007	0.0000	0.0038	0.0002	0.0002	0.0000	0.0000	0.0000	0.0008	0.0000
31	0.0004	0.0009	0.0001	0.0000	0.0000	0.0000	0.0000	0.0000	0.0000	0.0000	0.0000	0.0000
32	(0.0001)	(0.0000)	0.0000	(0.0001)	(0.0001)	(0.0000)	(0.0002)	(0.0002)	(0.0000)	(0.0000)	(0.0003)	(0.0004)
33	0.0000	0.0000	0.0000	0.0000	0.0000	0.0000	0.0000	0.0000	0.0000	0.0000	0.0000	0.0000
34	0.0006	0.0002	0.0001	0.0001	0.0000	0.0000	0.0001	0.0002	0.0000	0.0000	0.0000	0.0000
35	0.0006	0.0000	0.0000	0.0000	0.0000	0.0000	0.0050	0.0000	0.0000	0.0000	0.0000	0.0000
36	0.0000	0.0000	0.0000	0.0005	0.0001	0.0004	0.0002	0.0000	0.0000	0.0000	0.0000	0.0001
37	0.0008	0.0000	0.0000	0.0001	0.0000	0.0003	0.0002	0.0002	0.0006	0.0003	0.0004	0.0007
38	0.0098	0.0000	0.0000	0.0021	0.0000	0.0029	0.0016	0.0000	0.0000	0.0000	0.0002	0.0014
39	0.0000	0.0000	0.0000	0.0000	0.0000	0.0000	0.0000	0.0000	0.0000	0.0000	0.0000	0.0000
40	0.0005	0.0000	0.0000	0.0007	0.0006	0.0008	0.0002	0.0000	0.0001	0.0000	0.0001	0.0000
41	0.0043	0.0002	0.0009	0.0009	0.0004	0.0010	0.0023	0.0032	0.0102	0.0024	0.0014	0.0148
42	0.0003	0.0000	0.0003	0.0000	0.0000	0.0002	0.0001	0.0000	0.0013	0.0000	0.0000	0.0001
43	0.0054	0.0008	0.0002	0.0031	0.0005	0.0021	0.0243	0.0148	0.0013	0.0011	0.1143	0.0109
44	0.0529	0.0553	0.0729	0.0661	0.1021	0.0799	0.0310	0.0067	0.0115	0.0049	0.0115	0.0237
45	0.0018	0.0005	0.0001	0.0015	0.0001	0.0081	0.0021	0.0010	0.0007	0.0069	0.0025	0.0006
46	0.0021	0.0004	0.0002	0.0031	0.0013	0.0025	0.0048	0.0052	0.0029	0.0288	0.0041	0.0094
47	0.0043	0.0047	0.0053	0.0041	0.0094	0.0078	0.0081	0.0010	0.0007	0.0005	0.0007	0.0106
48	0.0057	0.0059	0.0074	0.0077	0.0116	0.0077	0.0088	0.0009	0.0015	0.0012	0.0019	0.0072
49	0.0090	0.0059	0.0038	0.0081	0.0075	0.0253	0.0179	0.0006	0.0006	0.0003	0.0006	0.0123
50	0.0015	0.0013	0.0017	0.0025	0.0034	0.0029	0.0009	0.0003	0.0007	0.0002	0.0004	0.0012
51	0.0019	0.0000	0.0001	0.0094	0.0181	0.0272	0.0166	0.0010	0.0100	0.0003	0.0011	0.0024
52	0.0017	0.0001	0.0000	0.0016	0.0005	0.0075	0.0069	0.0105	0.0101	0.0033	0.0036	0.0017
53	0.0008	0.0000	0.0000	0.0040	0.0008	0.0030	0.0004	0.0060	0.0003	0.0121	0.0026	0.0005
54	0.0051	0.0000	0.0094	0.0022	0.0018	0.0036	0.0035	0.0017	0.0045	0.0114	0.0007	0.0104
55	0.0003	0.0000	0.0000	0.0001	0.0000	0.0002	0.0002	0.0001	0.0001	0.0001	0.0009	0.0007
56	0.0015	0.0004	0.0001	0.0071	0.0028	0.0170	0.0060	0.0157	0.0111	0.0570	0.0112	0.0003
57	0.0032	0.0004	0.0000	0.0024	0.0009	0.0043	0.0012	0.0159	0.0102	0.0361	0.0111	0.0008
58	0.0000	0.0001	0.0000	0.0009	0.0000	0.0002	0.0002	0.0044	0.0004	0.0004	0.0000	0.0003
59	0.0002	0.0000	0.0000	0.0011	0.0000	0.0000	0.0011	0.0000	0.0001	0.0008	0.0000	0.0002
60	0.0000	0.0000	0.0000	0.0000	0.0000	0.0000	0.0000	0.0000	0.0000	0.0000	0.0000	0.0000
190	0.1252	0.2171	0.1482	0.1302	0.1930	0.2059	0.1443	0.0902	0.0790	0.1680	0.1701	0.1097
200	0.0949	0.0396	0.1783	0.1243	0.2056	0.1504	0.0739	0.0378	0.0289	0.0202	0.0437	0.0957
201	0.2457	0.2009	0.1910	0.2338	0.1750	0.2190	0.2928	0.1774	0.3118	0.2793	0.0724	0.1657
202	0.3974	0.4855	0.4508	0.3747	0.2698	0.2060	0.4267	0.4771	0.4471	0.3816	0.6057	0.5864
203	0.0325	0.0349	0.0225	0.1087	0.1225	0.1495	0.0383	0.2098	0.1320	0.1181	0.0775	0.0413
204	0.1043	0.0221	0.0093	0.0283	0.0341	0.0691	0.0240	0.0077	0.0012	0.0328	0.0306	0.0011
205	0.0000	0.0000	0.0000	0.0000	0.0000	0.0000	0.0000	0.0000	0.0000	0.0000	0.0000	0.0000
209	0.7799	0.7434	0.6735	0.7455	0.6014	0.6436	0.7819	0.8720	0.8921	0.8119	0.7863	0.7946
210	1.0000	1.0000	1.0000	1.0000	1.0000	1.0000	1.0000	1.0000	1.0000	1.0000	1.0000	1.0000

Tabel 6. (Lanjutan)

Kode	56	57	58	59	60	180	301	302	303	304	305
1	0.0000	0.0000	0.0000	0.0000	0.0000	0.4684	0.0000	0.0000	0.0000	0.0138	0.0000
2	0.0000	0.0000	0.0000	0.0000	0.0000	0.0282	0.0009	0.0000	0.0000	0.0016	0.0011
3	0.0000	0.0000	0.0000	0.0000	0.0000	0.2164	0.0528	0.0000	0.0000	0.0011	0.0099
4	0.0000	0.0000	0.0000	0.0000	0.0000	0.0404	0.0148	0.0000	0.0000	0.0027	0.0000
5	0.0000	0.0000	0.0000	0.0000	0.0000	0.0487	0.0062	0.0000	0.0000	0.0028	0.0003
6	0.0000	0.0000	0.0000	0.0000	0.0000	0.0166	0.0092	0.0000	0.0000	0.0029	0.0008
7	0.0000	0.0000	0.0000	0.0000	0.0000	0.0251	0.0121	0.0000	0.0000	0.0323	0.0000
8	0.0000	0.0000	0.0001	0.0000	0.0000	0.0372	0.0051	0.0000	0.0000	0.0154	0.0001
9	0.0000	0.0000	0.0005	0.0000	0.0000	0.0619	0.0116	0.0000	0.0000	0.0263	0.0004
10	0.0000	0.0092	0.0002	0.0000	0.0000	0.0828	0.0132	0.0000	0.0000	0.0085	0.0009
11	0.0001	0.0036	0.0002	0.0116	0.0000	0.0552	0.0065	0.0000	0.0000	0.0028	0.0000
12	0.0001	0.0012	0.0000	0.0000	0.0000	0.4994	0.0344	0.0000	0.0000	0.0127	0.0001
13	0.0000	0.0000	0.0000	0.0000	0.0000	0.0364	0.0012	0.0000	0.0000	0.0704	0.1051
14	0.0000	0.0013	0.0000	0.0000	0.0000	0.0828	0.0001	0.0000	0.0000	0.0736	0.0087
15	0.0000	0.0000	0.0000	0.0000	0.0000	0.0962	0.0003	0.0000	0.0000	0.0971	0.0186
16	0.0000	0.0005	0.0000	0.0000	0.0000	0.0382	0.0007	0.0000	0.0000	0.0124	0.0002
17	0.0000	0.0013	0.0000	0.0000	0.0000	0.2146	0.0040	0.0000	0.0000	0.0194	0.0003
18	0.0002	0.0070	0.0017	0.0000	0.0000	0.1267	0.0185	0.0000	0.0002	0.0504	0.0000
19	0.0000	0.0000	0.0001	0.0000	0.0000	0.5587	0.0008	0.0000	0.0003	0.0147	0.0007
20	0.0000	0.0000	0.0000	0.0074	0.0000	0.3033	0.0005	0.0000	0.0000	0.0457	0.0002
21	0.0002	0.0065	0.0000	0.0000	0.0000	0.5193	0.1098	0.0000	0.0000	0.1547	0.4150
22	0.0000	0.0000	0.0000	0.0000	0.0000	0.0277	0.0000	0.0000	0.0000	0.0275	0.0084
23	0.0000	0.0000	0.0000	0.0000	0.0000	0.1321	0.0007	0.0000	0.0000	0.0598	0.0013
24	0.0000	0.0000	0.0000	0.0000	0.0000	0.0000	0.0000	0.0000	0.0000	0.0000	0.0000
25	0.0001	0.0054	0.0000	0.0001	0.0000	0.0336	0.0079	0.0000	0.0000	0.0019	0.0096
26	0.0000	0.0000	0.0000	0.0000	0.0000	0.0000	0.0000	0.0000	0.0000	0.0000	0.0000
27	0.0006	0.0054	0.0000	0.0009	0.0000	0.0896	0.0209	0.0000	0.0000	(0.0297)	0.0053
28	0.0110	0.0212	0.0007	0.0001	0.0000	0.0446	0.0182	0.0000	0.0000	(0.0479)	0.0001
29	0.0000	0.0000	0.0000	0.0000	0.0000	0.0005	0.0001	0.0000	0.0000	0.0001	0.0000
30	0.0004	0.0028	0.0001	0.0000	0.0000	0.0245	0.0077	0.0000	0.0000	(0.0115)	0.0074
31	0.0005	0.0006	0.0001	0.0006	0.0000	0.0109	0.0008	0.0000	0.0000	(0.0086)	0.0001
32	(0.0001)	(0.0000)	(0.0000)	(0.0008)	0.0000	(0.0314)	(0.0045)	0.0000	(0.0001)	0.0004	0.0082
33	0.0000	0.0000	0.0000	0.0000	0.0000	0.0794	0.0000	0.0000	0.0000	0.1348	0.0891
34	0.0000	0.0000	0.0000	0.0000	0.0000	0.4351	0.0018	0.0000	0.0000	0.1259	0.0725
35	0.0025	0.0001	0.0004	0.0000	0.0000	0.0765	0.0006	0.0000	0.0001	0.0838	0.0071
36	0.0008	0.0000	0.0000	0.0041	0.0000	0.0359	0.0005	0.0000	0.0000	(0.0050)	0.0001
37	0.0004	0.0004	0.0004	0.0000	0.0000	0.0088	0.0006	0.0000	0.0000	(0.0025)	0.0000
38	0.0007	0.0021	0.0002	0.0002	0.0000	0.2844	0.0019	0.0000	0.0000	0.0066	0.0024
39	0.0000	0.0000	0.0000	0.0000	0.0000	0.0048	0.0000	0.0000	0.0000	0.0009	0.0002
40	0.0002	0.0000	0.0002	0.0001	0.0000	0.0078	0.0014	0.0000	0.0037	0.0001	0.0015
41	0.0034	0.0047	0.0040	0.0013	0.0000	0.2002	0.0143	0.0000	0.0000	0.0000	0.0000
42	0.0001	0.0006	0.0005	0.0001	0.0000	0.0244	0.0008	0.0000	0.0000	0.0000	0.0000
43	0.0026	0.0014	0.0054	0.0011	0.0000	0.4288	0.0000	0.0000	0.7121	0.0000	0.0000
44	0.0231	0.0744	0.0147	0.0228	0.0000	2.5414	0.2886	0.0000	0.2227	0.0000	0.1695
45	0.0023	0.0008	0.0030	0.0007	0.0000	0.0992	0.0081	0.0000	0.0000	0.0000	0.0007
46	0.0014	0.0058	0.0049	0.0024	0.0000	0.1887	0.0104	0.0000	0.0000	0.0000	0.0004
47	0.0031	0.0060	0.0014	0.0014	0.0000	0.3038	0.0458	0.0000	0.0185	0.0000	0.0172
48	0.0039	0.0073	0.0016	0.0022	0.0000	0.2997	0.0510	0.0000	0.0237	0.0000	0.0211
49	0.0083	0.0052	0.0027	0.0013	0.0000	0.2341	0.0512	0.0000	0.0127	0.0000	0.0105
50	0.0008	0.0018	0.0003	0.0005	0.0000	0.0667	0.0080	0.0000	0.0059	0.0000	0.0045
51	0.0025	0.0010	0.0100	0.0001	0.0000	0.1465	0.0106	0.0000	0.0000	0.0000	0.0002
52	0.0013	0.0006	0.0010	0.0001	0.0000	0.0854	0.0237	0.0000	0.0000	0.0000	0.0001
53	0.0012	0.0004	0.0002	0.0000	0.0000	0.0575	0.0161	0.0000	0.0000	0.0000	0.0000
54	0.0008	0.0049	0.0103	0.0002	0.0000	0.0795	0.0643	0.0000	0.0000	0.0000	0.0000
55	0.0000	0.0000	0.0003	0.0002	0.0000	0.0036	0.0008	0.0000	0.0000	0.0000	0.0000
56	0.0018	0.0023	0.0008	0.0033	0.0000	0.2219	0.0049	1.0000	0.0000	0.0000	0.0000
57	0.0001	0.0061	0.0001	0.0130	0.0000	0.1106	0.0289	0.0000	0.0000	0.0000	0.0000
58	0.0001	0.0001	0.0007	0.0000	0.0000	0.0080	0.0011	0.0000	0.0000	0.0000	0.0001
59	0.0001	0.0001	0.0006	0.0001	0.0000	0.0069	0.0097	0.0000	0.0000	0.0000	0.0000
60	0.0000	0.0000	0.0000	0.0000	0.0000	0.0000	0.0000	0.0000	0.0000	0.0000	0.0000
190	0.0744	0.1922	0.0672	0.0751	0.0000	9.9282	1.0000	1.0000	1.0000	1.0000	1.0000
200	0.0340	0.1531	0.0267	0.0256	0.0000	4.4367					
201	0.3969	0.3511	0.2542	0.2141	0.0000	11.5539					
202	0.4333	0.2536	0.6179	0.6579	0.0000	27.7969					
203	0.0613	0.0410	0.0312	0.0204	0.0000	2.2223					
204	0.0000	0.0090	0.0028	0.0069	0.0000	1.0619					
205	0.0000	0.0000	0.0000	0.0000	0.0000	0.0000					
209	0.8915	0.6547	0.9061	0.8994	0.0000	42.6351					
210	1.0000	1.0000	1.0000	1.0000	0.0000	57.0000					

Tabel 6. (Lanjutan)

Kode	309	310	409	509	600	700
1	0.0005	0.0031	0.0000	0.0000	0.0031	0.0031
2	0.0008	0.0010	0.0000	0.0000	0.0010	0.0010
3	0.0284	0.0262	0.0000	0.0000	0.0262	0.0262
4	0.0073	0.0064	0.0000	0.0000	0.0064	0.0064
5	0.0032	0.0029	0.0000	0.0000	0.0029	0.0029
6	0.0048	0.0041	0.0000	0.0000	0.0041	0.0041
7	0.0070	0.0060	0.0000	0.0000	0.0060	0.0060
8	0.0031	0.0026	0.0000	0.0000	0.0026	0.0026
9	0.0067	0.0060	0.0000	0.0000	0.0060	0.0060
10	0.0070	0.0069	0.0000	0.0000	0.0069	0.0069
11	0.0033	0.0030	0.0000	0.0000	0.0030	0.0030
12	0.0171	0.0199	0.0000	0.0000	0.0199	0.0199
13	0.0335	0.0292	0.0000	0.0000	0.0292	0.0292
14	0.0052	0.0048	0.0000	0.0000	0.0048	0.0048
15	0.0090	0.0083	0.0000	0.0000	0.0083	0.0083
16	0.0009	0.0008	0.0000	0.0000	0.0008	0.0008
17	0.0027	0.0024	0.0000	0.0000	0.0024	0.0024
18	0.0107	0.0104	0.0000	0.0000	0.0104	0.0104
19	0.0011	0.0152	0.0000	0.0000	0.0152	0.0152
20	0.0019	0.0027	0.0000	0.0000	0.0027	0.0027
21	0.1787	0.1591	0.0000	0.0000	0.1591	0.1591
22	0.0034	0.0029	0.0000	0.0000	0.0029	0.0029
23	0.0028	0.0044	0.0000	0.0000	0.0044	0.0044
24	0.0000	0.0000	0.0000	0.0000	0.0000	0.0000
25	0.0067	0.0061	0.0000	0.0000	0.0061	0.0061
26	0.0000	0.0000	0.0000	0.0000	0.0000	0.0000
27	0.0106	0.0101	0.0000	0.0000	0.0101	0.0101
28	0.0071	0.0079	0.0000	0.0000	0.0079	0.0079
29	0.0001	0.0001	0.0000	0.0000	0.0001	0.0001
30	0.0054	0.0059	0.0000	0.0000	0.0059	0.0059
31	0.0001	0.0003	0.0000	0.0000	0.0003	0.0003
32	0.0002	0.0000	0.0000	0.0000	0.0000	0.0000
33	0.0306	0.0270	0.0000	0.0000	0.0270	0.0270
34	0.0263	0.0311	0.0000	0.0000	0.0311	0.0311
35	0.0053	0.0054	0.0000	0.0000	0.0054	0.0054
36	0.0001	0.0008	0.0000	0.0000	0.0008	0.0008
37	0.0002	0.0004	0.0000	0.0000	0.0004	0.0004
38	0.0019	0.0060	0.0000	0.0000	0.0060	0.0060
39	0.0001	0.0002	0.0000	0.0000	0.0002	0.0002
40	0.0013	0.0014	0.0000	0.0000	0.0014	0.0014
41	0.0069	0.0080	0.0000	0.0000	0.0080	0.0080
42	0.0004	0.0006	0.0000	0.0000	0.0006	0.0006
43	0.0325	0.0342	0.0000	0.0000	0.0342	0.0342
44	0.1988	0.2165	0.0000	0.0000	0.2165	0.2165
45	0.0041	0.0048	0.0000	0.0000	0.0048	0.0048
46	0.0051	0.0077	0.0000	0.0000	0.0077	0.0077
47	0.0279	0.0280	0.0000	0.0000	0.0280	0.0280
48	0.0319	0.0324	0.0000	0.0000	0.0324	0.0324
49	0.0283	0.0299	0.0000	0.0000	0.0299	0.0299
50	0.0055	0.0060	0.0000	0.0000	0.0060	0.0060
51	0.0052	0.0075	0.0000	0.0000	0.0075	0.0075
52	0.0115	0.0110	0.0000	0.0000	0.0110	0.0110
53	0.0078	0.0079	0.0000	0.0000	0.0079	0.0079
54	0.0311	0.0279	0.0000	0.0000	0.0279	0.0279
55	0.0004	0.0005	0.0000	0.0000	0.0005	0.0005
56	0.1485	0.1277	0.0000	0.0000	0.1277	0.1277
57	0.0140	0.0138	0.0000	0.0000	0.0138	0.0138
58	0.0006	0.0006	0.0000	0.0000	0.0006	0.0006
59	0.0047	0.0041	0.0000	0.0000	0.0041	0.0041
60	0.0000	0.0000	0.0000	0.0000	0.0000	0.0000
190	1.0000	1.0000	0.0000	0.0000	1.0000	1.0000
200						
201						
202						
203						
204						
205						
209						
210						

http://maluku.bps.go.id

Tabel 7.
Tabel Input Output Provinsi Maluku 2007
Matriks Kebalikan $(I-A^d)^{-1}$ Atas Dasar Harga Produsen

Kode	Nama Sektor	1	2	3	4	5	6	7
1	Padi	1.0562	0.0000	0.0000	0.0000	0.0000	0.0000	0.0000
2	Jagung	0.0000	1.0204	0.0000	0.0000	0.0000	0.0000	0.0000
3	Ubi Kayu	0.0000	0.0000	1.0318	0.0000	0.0000	0.0000	0.0000
4	Ubi-Ubian Lainnya	0.0000	0.0000	0.0000	1.0227	0.0000	0.0000	0.0000
5	Kacang-Kacangan	0.0000	0.0000	0.0000	0.0000	1.0309	0.0000	0.0000
6	Sayuran dataran tinggi	0.0000	0.0000	0.0000	0.0000	0.0000	1.0152	0.0000
7	Sayuran dataran rendah	0.0000	0.0000	0.0000	0.0000	0.0000	0.0000	1.0222
8	Jeruk	0.0000	0.0000	0.0000	0.0000	0.0000	0.0000	0.0000
9	Pisang	0.0000	0.0000	0.0000	0.0000	0.0000	0.0000	0.0000
10	Buah-buahan lainnya	0.0000	0.0000	0.0000	0.0000	0.0000	0.0000	0.0000
11	Pertanian tanaman pangan lainnya	0.0000	0.0000	0.0000	0.0004	0.0005	0.0000	0.0000
12	Kelapa	0.0001	0.0001	0.0000	0.0000	0.0001	0.0000	0.0001
13	Cengkih	0.0000	0.0000	0.0000	0.0000	0.0000	0.0000	0.0000
14	Coklat	0.0000	0.0000	0.0000	0.0000	0.0000	0.0000	0.0000
15	Pala	0.0000	0.0000	0.0000	0.0000	0.0000	0.0000	0.0000
16	Kopi	0.0000	0.0000	0.0000	0.0000	0.0000	0.0000	0.0000
17	Perkebunan Lainnya	0.0000	0.0000	0.0000	0.0000	0.0000	0.0000	0.0000
18	Peternakan	0.0040	0.0010	0.0008	0.0050	0.0011	0.0022	0.0012
19	Kayu gelondongan	0.0000	0.0000	0.0000	0.0000	0.0000	0.0000	0.0000
20	Hasil hutan lainnya	0.0000	0.0000	0.0000	0.0000	0.0001	0.0000	0.0000
21	Perikanan	0.0001	0.0000	0.0000	0.0000	0.0000	0.0000	0.0001
22	Pertambangan	0.0001	0.0000	0.0000	0.0000	0.0000	0.0000	0.0000
23	Penggalian	0.0000	0.0000	0.0000	0.0000	0.0000	0.0000	0.0000
24	Industr pengilangan minyak bumi	0.0000	0.0000	0.0000	0.0000	0.0000	0.0000	0.0000
25	industri penggilingan padi	0.0000	0.0000	0.0000	0.0000	0.0000	0.0000	0.0000
26	Industri tepung terigu	0.0000	0.0000	0.0000	0.0000	0.0000	0.0000	0.0000
27	Industri minyak hewan dan nabati	0.0000	0.0000	0.0000	0.0000	0.0000	0.0000	0.0000
28	industri roti, biskuitu dan sejenisnya	0.0000	0.0000	0.0000	0.0000	0.0000	0.0000	0.0000
29	Industri gula	0.0000	0.0000	0.0000	0.0000	0.0000	0.0000	0.0000
30	Industri makanan dan minuman lainnya	0.0000	0.0000	0.0000	0.0000	0.0000	0.0000	0.0000
31	Industri kain tenun	0.0000	0.0000	0.0000	0.0000	0.0000	0.0000	0.0000
32	Industri tekstil, barang dari kulit dan alas kaki	(0.0000)	(0.0000)	(0.0000)	(0.0000)	(0.0000)	(0.0000)	(0.0000)
33	Industri kayu lapis	0.0000	0.0000	0.0000	0.0000	0.0000	0.0000	0.0000
34	Industri Penggergajian Kayu	0.0000	0.0000	0.0000	0.0000	0.0000	0.0000	0.0000
35	Industri barang lain dari kayu dan hasil hutan lainnya	0.0000	0.0000	0.0000	0.0000	0.0000	0.0000	0.0000
36	Industri Kerang-kerangan	0.0000	0.0000	0.0000	0.0000	0.0000	0.0000	0.0000
37	industri kertas dan barang cetakan	0.0000	0.0000	0.0000	0.0000	0.0000	0.0000	0.0000
38	Industri pupuk kimia dan barang dari karet	0.0224	0.0073	0.0037	0.0039	0.0039	0.0038	0.0075
39	Industri semen dan bahan galian bukan logam	0.0000	0.0000	0.0000	0.0000	0.0000	0.0000	0.0000
40	Industri Lainnya	0.0000	0.0000	0.0000	0.0000	0.0000	0.0000	0.0000
41	Listrik	0.0001	0.0001	0.0001	0.0001	0.0001	0.0000	0.0001
42	Air Bersih	0.0000	0.0000	0.0000	0.0000	0.0000	0.0000	0.0000
43	Bangunan	0.0001	0.0001	0.0001	0.0001	0.0001	0.0001	0.0001
44	Pedagang besar eceran	0.0137	0.0134	0.0124	0.0120	0.0133	0.0081	0.0146
45	Hotel	0.0000	0.0000	0.0000	0.0000	0.0000	0.0000	0.0000
46	Restoran & Rumah Makan	0.0001	0.0004	0.0002	0.0001	0.0002	0.0003	0.0002
47	Angkutan darat	0.0010	0.0009	0.0008	0.0008	0.0009	0.0005	0.0010
48	Angkutan Air	0.0014	0.0013	0.0012	0.0011	0.0013	0.0008	0.0015
49	Angkutan Udara	0.0008	0.0008	0.0007	0.0007	0.0008	0.0005	0.0009
50	Jasa Penunjang Angkutan	0.0003	0.0003	0.0003	0.0003	0.0003	0.0002	0.0004
51	Komunikasi	0.0001	0.0001	0.0002	0.0001	0.0002	0.0004	0.0001
52	Bank	0.0002	0.0011	0.0000	0.0000	0.0000	0.0000	0.0001
53	Lembaga Keuangan Non Bank	0.0001	0.0002	0.0002	0.0001	0.0001	0.0000	0.0003
54	Sewa Bangunan	0.0001	0.0001	0.0001	0.0001	0.0001	0.0001	0.0001
55	Jasa Perusahaan	0.0000	0.0000	0.0000	0.0000	0.0000	0.0000	0.0000
56	Pemerintahan Umum & Pertahanan Keamanan	0.0002	0.0008	0.0001	0.0001	0.0001	0.0001	0.0003
57	Jasa Sosial Kemayarakata	0.0001	0.0001	0.0001	0.0001	0.0001	0.0000	0.0001
58	Jasa Hiburan & Rekreasi	0.0000	0.0000	0.0000	0.0000	0.0000	0.0000	0.0000
59	Jasa Perorangan & Rumahtangga	0.0000	0.0001	0.0003	0.0001	0.0002	0.0001	0.0000
60	Lainnya yang tidak jelas batasannya	0.0000	0.0000	0.0000	0.0000	0.0000	0.0000	0.0000
190	JUMLAH	1.1016	1.0490	1.0533	1.0484	1.0546	1.0328	1.0509

https://

Tabel 7. (Lanjutan)

Kode	8	9	10	11	12	13	14	15	16	17	18	19
1	0.0000	0.0000	0.0000	0.0000	0.0000	0.0000	0.0000	0.0000	0.0000	0.0000	0.0004	0.0000
2	0.0000	0.0000	0.0000	0.0000	0.0000	0.0001	0.0000	0.0000	0.0000	0.0001	0.0045	0.0000
3	0.0000	0.0000	0.0000	0.0001	0.0000	0.0000	0.0000	0.0000	0.0000	0.0001	0.0014	0.0000
4	0.0000	0.0000	0.0000	0.0000	0.0000	0.0000	0.0000	0.0000	0.0000	0.0000	0.0010	0.0000
5	0.0000	0.0000	0.0000	0.0000	0.0000	0.0000	0.0000	0.0000	0.0000	0.0000	0.0005	0.0000
6	0.0000	0.0000	0.0000	0.0000	0.0000	0.0000	0.0000	0.0000	0.0000	0.0000	0.0001	0.0000
7	0.0000	0.0000	0.0000	0.0000	0.0000	0.0000	0.0000	0.0000	0.0000	0.0000	0.0000	0.0000
8	1.0165	0.0000	0.0000	0.0000	0.0000	0.0000	0.0000	0.0000	0.0000	0.0000	0.0000	0.0000
9	0.0000	1.0352	0.0000	0.0000	0.0000	0.0001	0.0000	0.0000	0.0000	0.0001	0.0048	0.0000
10	0.0000	0.0000	1.0378	0.0001	0.0000	0.0001	0.0000	0.0000	0.0001	0.0001	0.0018	0.0002
11	0.0000	0.0000	0.0000	1.0157	0.0005	0.0000	0.0000	0.0000	0.0000	0.0000	0.0025	0.0000
12	0.0000	0.0001	0.0001	0.0023	1.0452	0.0001	0.0000	0.0000	0.0001	0.0001	0.0003	0.0002
13	0.0000	0.0000	0.0000	0.0000	0.0000	1.0360	0.0000	0.0000	0.0000	0.0000	0.0000	0.0000
14	0.0000	0.0000	0.0000	0.0000	0.0000	0.0000	1.0738	0.0000	0.0000	0.0000	0.0000	0.0000
15	0.0000	0.0000	0.0000	0.0000	0.0000	0.0000	0.0000	1.0595	0.0000	0.0000	0.0000	0.0000
16	0.0000	0.0000	0.0000	0.0000	0.0000	0.0000	0.0000	0.0000	1.0286	0.0000	0.0000	0.0000
17	0.0000	0.0000	0.0000	0.0000	0.0000	0.0000	0.0003	0.0000	0.0001	1.0031	0.0000	0.0000
18	0.0039	0.0020	0.0011	0.0016	0.0002	0.0135	0.0036	0.0000	0.0009	0.0190	1.0228	0.0001
19	0.0003	0.0000	0.0001	0.0001	0.0001	0.0002	0.0000	0.0000	0.0003	0.0010	0.0002	1.0075
20	0.0000	0.0000	0.0000	0.0000	0.0000	0.0000	0.0000	0.0000	0.0065	0.0000	0.0000	0.0010
21	0.0001	0.0001	0.0001	0.0001	0.0000	0.0001	0.0000	0.0000	0.0001	0.0001	0.0010	0.0003
22	0.0000	0.0000	0.0000	0.0000	0.0000	0.0002	0.0000	0.0000	0.0000	0.0000	0.0000	0.0000
23	0.0002	0.0000	0.0000	0.0001	0.0000	0.0001	0.0000	0.0000	0.0000	0.0002	0.0001	0.0009
24	0.0000	0.0000	0.0000	0.0000	0.0000	0.0000	0.0000	0.0000	0.0000	0.0000	0.0000	0.0000
25	0.0000	0.0000	0.0000	0.0000	0.0000	0.0000	0.0000	0.0000	0.0000	0.0000	0.0005	0.0001
26	0.0000	0.0000	0.0000	0.0000	0.0000	0.0000	0.0000	0.0000	0.0000	0.0000	0.0000	0.0000
27	0.0000	0.0000	0.0000	0.0059	0.0000	0.0001	0.0000	0.0000	0.0001	0.0000	0.0003	0.0002
28	0.0000	0.0000	0.0000	0.0000	0.0000	0.0000	0.0000	0.0000	0.0001	0.0000	0.0000	0.0001
29	0.0000	0.0000	0.0000	0.0000	0.0000	0.0000	0.0000	0.0000	0.0000	0.0000	0.0000	0.0000
30	0.0000	0.0000	0.0000	0.0004	0.0000	0.0000	0.0000	0.0001	0.0000	0.0002	0.0019	0.0000
31	0.0000	0.0000	0.0000	0.0000	0.0000	0.0000	0.0000	0.0000	0.0015	0.0000	0.0000	0.0000
32	(0.0000)	(0.0000)	(0.0000)	(0.0000)	(0.0000)	(0.0003)	(0.0000)	(0.0000)	(0.0001)	(0.0000)	(0.0000)	(0.0002)
33	0.0001	0.0000	0.0000	0.0000	0.0000	0.0000	0.0000	0.0000	0.0000	0.0001	0.0000	0.0004
34	0.0005	0.0001	0.0001	0.0002	0.0001	0.0002	0.0000	0.0000	0.0011	0.0004	0.0002	0.0021
35	0.0003	0.0000	0.0001	0.0000	0.0000	0.0001	0.0001	0.0000	0.0000	0.0000	0.0000	0.0002
36	0.0001	0.0000	0.0000	0.0000	0.0000	0.0000	0.0000	0.0000	0.0000	0.0000	0.0000	0.0000
37	0.0000	0.0000	0.0000	0.0000	0.0000	0.0000	0.0000	0.0000	0.0001	0.0000	0.0000	0.0001
38	0.0038	0.0002	0.0004	0.0026	0.0003	0.0451	0.0031	0.0004	0.0071	0.0070	0.0095	0.0008
39	0.0000	0.0000	0.0000	0.0000	0.0000	0.0000	0.0000	0.0000	0.0000	0.0000	0.0000	0.0001
40	0.0000	0.0000	0.0000	0.0000	0.0000	0.0000	0.0000	0.0000	0.0001	0.0000	0.0000	0.0005
41	0.0001	0.0001	0.0001	0.0002	0.0001	0.0003	0.0001	0.0000	0.0012	0.0004	0.0003	0.0008
42	0.0000	0.0000	0.0000	0.0000	0.0000	0.0000	0.0000	0.0000	0.0000	0.0000	0.0000	0.0001
43	0.0035	0.0004	0.0007	0.0014	0.0007	0.0013	0.0001	0.0002	0.0006	0.0028	0.0016	0.0149
44	0.0108	0.0142	0.0143	0.0179	0.0105	0.0331	0.0119	0.0075	0.0205	0.0139	0.0279	0.0505
45	0.0000	0.0000	0.0001	0.0001	0.0000	0.0002	0.0001	0.0000	0.0001	0.0001	0.0001	0.0012
46	0.0001	0.0000	0.0001	0.0001	0.0005	0.0011	0.0004	0.0021	0.0001	0.0003	0.0001	0.0045
47	0.0013	0.0009	0.0009	0.0011	0.0007	0.0024	0.0008	0.0005	0.0031	0.0013	0.0020	0.0044
48	0.0013	0.0013	0.0013	0.0017	0.0011	0.0033	0.0012	0.0007	0.0027	0.0015	0.0045	0.0072
49	0.0007	0.0009	0.0009	0.0011	0.0006	0.0020	0.0007	0.0005	0.0013	0.0009	0.0017	0.0056
50	0.0003	0.0003	0.0003	0.0004	0.0003	0.0008	0.0003	0.0002	0.0005	0.0003	0.0007	0.0015
51	0.0001	0.0001	0.0001	0.0001	0.0001	0.0003	0.0003	0.0003	0.0007	0.0002	0.0004	0.0043
52	0.0000	0.0000	0.0001	0.0003	0.0000	0.0031	0.0004	0.0000	0.0019	0.0003	0.0001	0.0003
53	0.0000	0.0000	0.0000	0.0000	0.0001	0.0010	0.0033	0.0000	0.0008	0.0004	0.0001	0.0028
54	0.0001	0.0001	0.0001	0.0001	0.0001	0.0002	0.0001	0.0001	0.0029	0.0003	0.0002	0.0004
55	0.0000	0.0000	0.0000	0.0000	0.0000	0.0000	0.0000	0.0000	0.0000	0.0000	0.0001	0.0000
56	0.0013	0.0001	0.0003	0.0003	0.0001	0.0003	0.0003	0.0000	0.0033	0.0013	0.0005	0.0021
57	0.0001	0.0001	0.0001	0.0001	0.0001	0.0004	0.0002	0.0000	0.0002	0.0002	0.0001	0.0004
58	0.0000	0.0000	0.0000	0.0000	0.0000	0.0000	0.0000	0.0000	0.0000	0.0000	0.0000	0.0000
59	0.0000	0.0000	0.0000	0.0000	0.0013	0.0000	0.0001	0.0001	0.0000	0.0000	0.0000	0.0000
60	0.0000	0.0000	0.0000	0.0000	0.0000	0.0000	0.0000	0.0000	0.0000	0.0000	0.0000	0.0000
190	1.0458	1.0566	1.0594	1.0541	1.0627	1.1462	1.1017	1.0727	1.0865	1.0559	1.0943	1.1158

Tabel 7. (Lanjutan)

Kode	20	21	22	23	24	25	26	27	28	29	30	31
1	0.0000	0.0002	0.0000	0.0000	0.0000	0.4317	0.0000	0.0001	0.0015	0.0000	0.0021	0.0000
2	0.0000	0.0013	0.0000	0.0000	0.0000	0.0000	0.0000	0.0000	0.0023	0.0000	0.0005	0.0000
3	0.0001	0.0032	0.0001	0.0000	0.0000	0.0000	0.0000	0.0001	0.0422	0.0000	0.1421	0.0000
4	0.0000	0.0001	0.0000	0.0000	0.0000	0.0000	0.0000	0.0000	0.0059	0.0000	0.0079	0.0000
5	0.0000	0.0001	0.0000	0.0000	0.0000	0.0000	0.0000	0.0000	0.0092	0.0000	0.0071	0.0000
6	0.0000	0.0000	0.0000	0.0000	0.0000	0.0000	0.0000	0.0000	0.0000	0.0000	0.0003	0.0000
7	0.0000	0.0000	0.0000	0.0000	0.0000	0.0000	0.0000	0.0000	0.0000	0.0000	0.0001	0.0000
8	0.0000	0.0000	0.0000	0.0000	0.0000	0.0000	0.0000	0.0000	0.0000	0.0000	0.0000	0.0000
9	0.0000	0.0000	0.0001	0.0000	0.0000	0.0000	0.0000	0.0000	0.0040	0.0000	0.0008	0.0000
10	0.0000	0.0002	0.0003	0.0001	0.0000	0.0001	0.0000	0.0002	0.0043	0.0127	0.0026	0.0003
11	0.0000	0.0003	0.0000	0.0000	0.0000	0.0000	0.0000	0.0003	0.0007	0.0000	0.0056	0.0132
12	0.0001	0.0005	0.0003	0.0002	0.0000	0.0001	0.0000	0.3816	0.0340	0.0253	0.0335	0.0103
13	0.0000	0.0000	0.0000	0.0000	0.0000	0.0000	0.0000	0.0002	0.0011	0.0000	0.0004	0.0000
14	0.0000	0.0000	0.0000	0.0000	0.0000	0.0000	0.0000	0.0000	0.0100	0.0000	0.0031	0.0000
15	0.0000	0.0001	0.0000	0.0000	0.0000	0.0000	0.0000	0.0000	0.0223	0.0000	0.0201	0.0000
16	0.0000	0.0000	0.0000	0.0000	0.0000	0.0000	0.0000	0.0000	0.0053	0.0000	0.0048	0.0000
17	0.0000	0.0000	0.0000	0.0000	0.0000	0.0000	0.0000	0.0000	0.0002	0.1451	0.0001	0.0361
18	0.0000	0.0010	0.0002	0.0000	0.0000	0.0016	0.0000	0.0002	0.0013	0.0029	0.0007	0.0009
19	0.0005	0.0001	0.0017	0.0029	0.0000	0.0001	0.0000	0.0001	0.0001	0.0002	0.0001	0.0009
20	1.0004	0.0011	0.0001	0.0002	0.0000	0.0000	0.0000	0.0000	0.0001	0.0000	0.0001	0.2155
21	0.0001	1.0490	0.0007	0.0002	0.0000	0.0001	0.0000	0.0108	0.0043	0.0005	0.0084	0.0015
22	0.0000	0.0000	1.0191	0.0008	0.0000	0.0000	0.0000	0.0000	0.0000	0.0001	0.0000	0.0000
23	0.0004	0.0000	0.0016	1.0002	0.0000	0.0001	0.0000	0.0001	0.0001	0.0001	0.0001	0.0004
24	0.0000	0.0000	0.0000	0.0000	1.0000	0.0000	0.0000	0.0000	0.0000	0.0000	0.0000	0.0000
25	0.0000	0.0004	0.0001	0.0001	0.0000	1.0006	0.0000	0.0002	0.0035	0.0001	0.0050	0.0001
26	0.0000	0.0000	0.0000	0.0000	0.0000	0.0000	1.0000	0.0000	0.0000	0.0000	0.0000	0.0000
27	0.0001	0.0003	0.0003	0.0001	0.0000	0.0001	0.0000	1.0003	0.0251	0.0003	0.0096	0.0035
28	0.0001	0.0001	0.0009	0.0001	0.0000	0.0000	0.0000	0.0001	1.0002	0.0001	0.0002	0.0001
29	0.0000	0.0000	0.0000	0.0000	0.0000	0.0000	0.0000	0.0000	0.0001	1.0004	0.0000	0.0000
30	0.0004	0.0065	0.0002	0.0000	0.0000	0.0000	0.0000	0.0001	0.0031	0.0001	1.0008	0.0002
31	0.0000	0.0000	0.0001	0.0000	0.0000	0.0000	0.0000	0.0000	0.0001	0.0001	0.0001	1.0031
32	(0.0000)	(0.0000)	(0.0001)	(0.0007)	0.0000	(0.0001)	0.0000	(0.0000)	(0.0000)	(0.0000)	(0.0000)	(0.0029)
33	0.0002	0.0000	0.0007	0.0003	0.0000	0.0000	0.0000	0.0000	0.0000	0.0000	0.0000	0.0002
34	0.0008	0.0002	0.0037	0.0014	0.0000	0.0003	0.0000	0.0002	0.0003	0.0003	0.0003	0.0023
35	0.0001	0.0001	0.0003	0.0055	0.0000	0.0002	0.0000	0.0001	0.0001	0.0001	0.0002	0.0014
36	0.0000	0.0000	0.0001	0.0001	0.0000	0.0000	0.0000	0.0000	0.0000	0.0000	0.0004	0.0030
37	0.0001	0.0001	0.0006	0.0001	0.0000	0.0000	0.0000	0.0001	0.0001	0.0001	0.0001	0.0002
38	0.0020	0.0007	0.0034	0.0008	0.0000	0.0094	0.0000	0.0009	0.0021	0.0125	0.0020	0.0070
39	0.0000	0.0000	0.0001	0.0000	0.0000	0.0000	0.0000	0.0000	0.0000	0.0000	0.0000	0.0000
40	0.0000	0.0002	0.0007	0.0001	0.0000	0.0000	0.0000	0.0001	0.0001	0.0002	0.0001	0.0002
41	0.0005	0.0004	0.0069	0.0012	0.0000	0.0007	0.0000	0.0004	0.0009	0.0007	0.0019	0.0022
42	0.0000	0.0000	0.0012	0.0000	0.0000	0.0001	0.0000	0.0000	0.0001	0.0001	0.0001	0.0002
43	0.0059	0.0007	0.0266	0.0024	0.0000	0.0010	0.0000	0.0008	0.0014	0.0014	0.0014	0.0069
44	0.0116	0.0609	0.0684	0.0366	0.0000	0.0261	0.0000	0.0768	0.1573	0.1290	0.1193	0.1162
45	0.0001	0.0002	0.0053	0.0002	0.0000	0.0001	0.0000	0.0010	0.0005	0.0005	0.0007	0.0004
46	0.0024	0.0017	0.0036	0.0037	0.0000	0.0001	0.0000	0.0103	0.0102	0.0005	0.0007	0.0010
47	0.0033	0.0041	0.0065	0.0090	0.0000	0.0041	0.0000	0.0049	0.0110	0.0199	0.0110	0.0160
48	0.0022	0.0058	0.0073	0.0040	0.0000	0.0036	0.0000	0.0072	0.0149	0.0121	0.0130	0.0131
49	0.0008	0.0037	0.0145	0.0023	0.0000	0.0016	0.0000	0.0048	0.0096	0.0079	0.0073	0.0071
50	0.0003	0.0016	0.0017	0.0011	0.0000	0.0006	0.0000	0.0018	0.0038	0.0031	0.0029	0.0029
51	0.0004	0.0005	0.0008	0.0007	0.0000	0.0005	0.0000	0.0005	0.0111	0.0010	0.0011	0.0011
52	0.0007	0.0002	0.0005	0.0002	0.0000	0.0005	0.0000	0.0002	0.0040	0.0006	0.0005	0.0023
53	0.0000	0.0012	0.0002	0.0002	0.0000	0.0001	0.0000	0.0002	0.0014	0.0004	0.0004	0.0008
54	0.0001	0.0004	0.0012	0.0003	0.0000	0.0005	0.0000	0.0005	0.0011	0.0008	0.0012	0.0014
55	0.0000	0.0001	0.0000	0.0000	0.0000	0.0000	0.0000	0.0000	0.0001	0.0000	0.0001	0.0001
56	0.0021	0.0004	0.0034	0.0008	0.0000	0.0003	0.0000	0.0004	0.0010	0.0008	0.0006	0.0011
57	0.0001	0.0005	0.0004	0.0003	0.0000	0.0001	0.0000	0.0003	0.0010	0.0006	0.0006	0.0006
58	0.0000	0.0000	0.0000	0.0000	0.0000	0.0000	0.0000	0.0000	0.0001	0.0000	0.0000	0.0000
59	0.0000	0.0000	0.0000	0.0000	0.0000	0.0000	0.0000	0.0005	0.0001	0.0001	0.0001	0.0001
60	0.0000	0.0000	0.0000	0.0000	0.0000	0.0000	0.0000	0.0000	0.0000	0.0000	0.0000	0.0000
190	1.0360	1.1483	1.1839	1.0757	1.0000	1.4845	1.0000	1.5066	1.4132	1.3806	1.4222	1.4714

Tabel 7. (Lanjutan)

Kode	32	33	34	35	36	37	38	39	40	41	42	43
1	0.0000	0.0003	0.0001	0.0001	0.0001	0.0070	0.0000	0.0000	0.0005	0.0001	0.0000	0.0001
2	0.0000	0.0000	0.0000	0.0000	0.0005	0.0000	0.0000	0.0000	0.0000	0.0000	0.0000	0.0000
3	0.0000	0.0003	0.0000	0.0001	0.0011	0.0001	0.0000	0.0000	0.0001	0.0002	0.0000	0.0001
4	0.0000	0.0001	0.0001	0.0001	0.0001	0.0000	0.0000	0.0000	0.0001	0.0000	0.0000	0.0001
5	0.0000	0.0001	0.0000	0.0000	0.0000	0.0000	0.0000	0.0000	0.0000	0.0000	0.0000	0.0000
6	0.0000	0.0000	0.0000	0.0000	0.0000	0.0000	0.0000	0.0000	0.0000	0.0000	0.0000	0.0000
7	0.0000	0.0001	0.0000	0.0000	0.0000	0.0000	0.0000	0.0000	0.0021	0.0000	0.0000	0.0000
8	0.0000	0.0001	0.0000	0.0000	0.0000	0.0173	0.0000	0.0000	0.0033	0.0000	0.0000	0.0000
9	0.0000	0.0002	0.0000	0.0000	0.0000	0.0003	0.0000	0.0000	0.0062	0.0002	0.0000	0.0000
10	0.0003	0.0005	0.0004	0.0005	0.0004	0.0005	0.0002	0.0002	0.0060	0.0003	0.0002	0.0005
11	0.0000	0.0000	0.0000	0.0000	0.0001	0.0000	0.0000	0.0000	0.0005	0.0000	0.0000	0.0000
12	0.0015	0.0013	0.0005	0.0008	0.0006	0.0004	0.0002	0.0002	0.0060	0.0004	0.0002	0.0006
13	0.0000	0.0000	0.0000	0.0000	0.0000	0.0000	0.0000	0.0000	0.0000	0.0000	0.0000	0.0000
14	0.0000	0.0000	0.0000	0.0000	0.0000	0.0000	0.0000	0.0000	0.0004	0.0000	0.0000	0.0000
15	0.0000	0.0000	0.0000	0.0000	0.0000	0.0000	0.0000	0.0000	0.0000	0.0000	0.0000	0.0000
16	0.0000	0.0000	0.0000	0.0000	0.0000	0.0000	0.0000	0.0000	0.0000	0.0000	0.0000	0.0000
17	0.0229	0.0001	0.0000	0.0015	0.0000	0.0000	0.0000	0.0000	0.0023	0.0000	0.0000	0.0001
18	0.0005	0.0003	0.0001	0.0002	0.0004	0.0008	0.0001	0.0001	0.0057	0.0004	0.0001	0.0002
19	0.0059	0.2321	0.2461	0.1346	0.0002	0.0030	0.0001	0.0032	0.0013	0.0023	0.0038	0.0661
20	0.0173	0.0023	0.0161	0.0419	0.0004	0.0002	0.0000	0.0003	0.0007	0.0002	0.0005	0.0048
21	0.0010	0.0040	0.0037	0.0050	0.3685	0.0028	0.0002	0.0002	0.0021	0.0015	0.0004	0.0012
22	0.0000	0.0000	0.0000	0.0001	0.0000	0.0003	0.0052	0.0031	0.0002	0.0000	0.0001	0.0001
23	0.0007	0.0003	0.0003	0.0003	0.0001	0.0023	0.0001	0.0703	0.0062	0.0014	0.0013	0.0615
24	0.0000	0.0000	0.0000	0.0000	0.0000	0.0000	0.0000	0.0000	0.0000	0.0000	0.0000	0.0000
25	0.0001	0.0007	0.0001	0.0002	0.0002	0.0002	0.0001	0.0000	0.0011	0.0002	0.0000	0.0002
26	0.0000	0.0000	0.0000	0.0000	0.0000	0.0000	0.0000	0.0000	0.0000	0.0000	0.0000	0.0000
27	0.0003	0.0023	0.0004	0.0006	0.0004	0.0006	0.0002	0.0002	0.0145	0.0004	0.0002	0.0005
28	0.0003	0.0005	0.0002	0.0003	0.0001	0.0003	0.0001	0.0002	0.0002	0.0003	0.0001	0.0003
29	0.0000	0.0000	0.0000	0.0000	0.0000	0.0000	0.0000	0.0000	0.0000	0.0000	0.0000	0.0000
30	0.0001	0.0008	0.0001	0.0002	0.0023	0.0002	0.0001	0.0000	0.0006	0.0008	0.0000	0.0001
31	0.0001	0.0001	0.0001	0.0004	0.0001	0.0001	0.0000	0.0001	0.0024	0.0001	0.0000	0.0007
32	0.9844	(0.0002)	(0.0001)	(0.0039)	(0.0000)	(0.0007)	(0.0000)	(0.0001)	(0.0036)	(0.0004)	(0.0001)	(0.0003)
33	0.0049	1.0095	0.0009	0.0407	0.0002	0.0010	0.0001	0.0012	0.0005	0.0012	0.0012	0.0270
34	0.0042	0.0674	1.0705	0.1958	0.0003	0.0054	0.0003	0.0064	0.0027	0.0055	0.0101	0.1399
35	0.0116	0.0004	0.0003	1.0295	0.0002	0.0006	0.0001	0.0022	0.0015	0.0014	0.0085	0.0101
36	0.0002	0.0087	0.0085	0.0119	1.0001	0.0001	0.0000	0.0001	0.0003	0.0001	0.0002	0.0015
37	0.0001	0.0001	0.0001	0.0003	0.0001	1.0017	0.0001	0.0001	0.0005	0.0006	0.0002	0.0001
38	0.0016	0.0017	0.0015	0.0107	0.0016	0.0016	1.0453	0.0023	0.0438	0.0064	0.0270	0.0037
39	0.0001	0.0001	0.0000	0.0003	0.0000	0.0002	0.0000	1.0002	0.0001	0.0001	0.0002	0.0045
40	0.0005	0.0010	0.0005	0.0005	0.0002	0.0001	0.0001	0.0001	1.0002	0.0001	0.0002	0.0006
41	0.0126	0.0031	0.0018	0.0100	0.0007	0.0539	0.0018	0.0115	0.0187	1.0096	0.0135	0.0056
42	0.0007	0.0001	0.0001	0.0001	0.0001	0.0079	0.0000	0.0007	0.0026	0.0056	1.0009	0.0023
43	0.0124	0.0049	0.0049	0.0041	0.0015	0.0384	0.0018	0.0447	0.0170	0.0242	0.0212	1.0342
44	0.1051	0.1442	0.1248	0.1693	0.1300	0.0704	0.0539	0.0502	0.0953	0.0627	0.0450	0.1388
45	0.0005	0.0013	0.0012	0.0010	0.0003	0.0273	0.0002	0.0004	0.0165	0.0131	0.0022	0.0019
46	0.0009	0.0467	0.0027	0.0047	0.0009	0.0102	0.0004	0.0009	0.0010	0.0112	0.0005	0.0071
47	0.0180	0.0099	0.0162	0.0243	0.0088	0.0167	0.0113	0.0129	0.0126	0.0070	0.0072	0.0184
48	0.0144	0.0191	0.0168	0.0227	0.0125	0.0081	0.0096	0.0064	0.0106	0.0069	0.0054	0.0158
49	0.0067	0.0121	0.0097	0.0129	0.0081	0.0049	0.0034	0.0034	0.0061	0.0106	0.0030	0.0112
50	0.0026	0.0036	0.0031	0.0041	0.0032	0.0017	0.0015	0.0017	0.0023	0.0016	0.0011	0.0036
51	0.0028	0.0092	0.0037	0.0047	0.0009	0.0048	0.0009	0.0016	0.0061	0.0047	0.0016	0.0019
52	0.0060	0.0011	0.0006	0.0010	0.0004	0.0055	0.0013	0.0003	0.0033	0.0057	0.0008	0.0006
53	0.0006	0.0102	0.0013	0.0016	0.0006	0.0013	0.0003	0.0002	0.0005	0.0009	0.0004	0.0022
54	0.0008	0.0016	0.0009	0.0012	0.0009	0.0008	0.0007	0.0004	0.0007	0.0034	0.0007	0.0012
55	0.0000	0.0001	0.0000	0.0001	0.0001	0.0000	0.0000	0.0000	0.0000	0.0000	0.0000	0.0001
56	0.0171	0.0033	0.0053	0.0071	0.0007	0.0099	0.0010	0.0095	0.0057	0.0131	0.0050	0.0051
57	0.0006	0.0013	0.0008	0.0010	0.0006	0.0013	0.0003	0.0004	0.0006	0.0015	0.0005	0.0025
58	0.0000	0.0001	0.0000	0.0000	0.0000	0.0000	0.0000	0.0000	0.0000	0.0001	0.0000	0.0000
59	0.0000	0.0001	0.0000	0.0001	0.0000	0.0000	0.0000	0.0000	0.0000	0.0000	0.0000	0.0003
60	0.0000	0.0000	0.0000	0.0000	0.0000	0.0000	0.0000	0.0000	0.0000	0.0000	0.0000	0.0000
190	1.2608	1.6072	1.5448	1.7428	1.5488	1.3095	1.1409	1.2357	1.3082	1.2059	1.1636	1.5772

Tabel 7. (Lanjutan)

Kode	44	45	46	47	48	49	50	51	52	53	54	55
1	0.0000	0.0003	0.0050	0.0000	0.0024	0.0001	0.0001	0.0001	0.0001	0.0002	0.0001	0.0001
2	0.0000	0.0003	0.0000	0.0000	0.0000	0.0000	0.0000	0.0000	0.0000	0.0000	0.0000	0.0000
3	0.0001	0.0022	0.0033	0.0000	0.0006	0.0001	0.0001	0.0001	0.0000	0.0002	0.0002	0.0000
4	0.0000	0.0005	0.0005	0.0000	0.0033	0.0000	0.0000	0.0000	0.0000	0.0000	0.0000	0.0000
5	0.0000	0.0004	0.0004	0.0000	0.0019	0.0000	0.0000	0.0000	0.0000	0.0000	0.0000	0.0000
6	0.0000	0.0007	0.0005	0.0000	0.0000	0.0000	0.0000	0.0000	0.0000	0.0000	0.0000	0.0000
7	0.0000	0.0001	0.0011	0.0000	0.0000	0.0000	0.0000	0.0000	0.0000	0.0000	0.0000	0.0000
8	0.0000	0.0000	0.0006	0.0000	0.0000	0.0000	0.0000	0.0000	0.0000	0.0000	0.0000	0.0000
9	0.0000	0.0102	0.0030	0.0000	0.0000	0.0001	0.0000	0.0000	0.0000	0.0002	0.0000	0.0000
10	0.0031	0.0086	0.0019	0.0003	0.0004	0.0004	0.0002	0.0002	0.0002	0.0005	0.0002	0.0001
11	0.0001	0.0003	0.0002	0.0002	0.0001	0.0000	0.0000	0.0001	0.0000	0.0002	0.0002	0.0000
12	0.0035	0.0046	0.0036	0.0003	0.0052	0.0005	0.0002	0.0002	0.0001	0.0004	0.0002	0.0002
13	0.0000	0.0000	0.0001	0.0000	0.0000	0.0000	0.0000	0.0000	0.0000	0.0000	0.0000	0.0000
14	0.0000	0.0000	0.0003	0.0000	0.0000	0.0000	0.0000	0.0000	0.0000	0.0001	0.0000	0.0000
15	0.0000	0.0000	0.0002	0.0000	0.0001	0.0000	0.0000	0.0000	0.0000	0.0000	0.0000	0.0000
16	0.0000	0.0000	0.0002	0.0000	0.0000	0.0000	0.0000	0.0000	0.0000	0.0000	0.0000	0.0000
17	0.0000	0.0001	0.0002	0.0000	0.0022	0.0000	0.0000	0.0000	0.0000	0.0001	0.0000	0.0000
18	0.0001	0.0213	0.0044	0.0008	0.0050	0.0003	0.0002	0.0002	0.0001	0.0006	0.0002	0.0001
19	0.0007	0.0002	0.0008	0.0003	0.0002	0.0003	0.0024	0.0011	0.0002	0.0002	0.0076	0.0009
20	0.0002	0.0003	0.0001	0.0000	0.0000	0.0000	0.0003	0.0001	0.0000	0.0000	0.0006	0.0001
21	0.0034	0.0904	0.0038	0.0006	0.0023	0.0013	0.0005	0.0003	0.0002	0.0011	0.0005	0.0003
22	0.0001	0.0000	0.0000	0.0000	0.0000	0.0000	0.0000	0.0000	0.0000	0.0000	0.0000	0.0000
23	0.0005	0.0001	0.0001	0.0003	0.0001	0.0003	0.0016	0.0009	0.0002	0.0002	0.0071	0.0008
24	0.0000	0.0000	0.0000	0.0000	0.0000	0.0000	0.0000	0.0000	0.0000	0.0000	0.0000	0.0000
25	0.0001	0.0007	0.0116	0.0001	0.0055	0.0001	0.0001	0.0002	0.0001	0.0006	0.0002	0.0002
26	0.0000	0.0000	0.0000	0.0000	0.0000	0.0000	0.0000	0.0000	0.0000	0.0000	0.0000	0.0000
27	0.0023	0.0108	0.0079	0.0003	0.0045	0.0004	0.0002	0.0002	0.0002	0.0006	0.0002	0.0002
28	0.0006	0.0004	0.0069	0.0003	0.0016	0.0010	0.0005	0.0014	0.0004	0.0016	0.0004	0.0001
29	0.0000	0.0000	0.0000	0.0000	0.0000	0.0000	0.0000	0.0000	0.0000	0.0000	0.0000	0.0000
30	0.0002	0.0011	0.0008	0.0001	0.0039	0.0003	0.0003	0.0001	0.0001	0.0002	0.0009	0.0001
31	0.0004	0.0010	0.0001	0.0000	0.0001	0.0001	0.0000	0.0000	0.0000	0.0001	0.0001	0.0000
32	(0.0001)	(0.0000)	(0.0000)	(0.0001)	(0.0001)	(0.0001)	(0.0003)	(0.0002)	(0.0000)	(0.0000)	(0.0004)	(0.0004)
33	0.0002	0.0000	0.0001	0.0001	0.0001	0.0001	0.0009	0.0004	0.0001	0.0001	0.0031	0.0004
34	0.0017	0.0005	0.0004	0.0007	0.0004	0.0007	0.0047	0.0024	0.0004	0.0005	0.0161	0.0019
35	0.0007	0.0001	0.0001	0.0002	0.0001	0.0002	0.0055	0.0002	0.0001	0.0002	0.0012	0.0002
36	0.0000	0.0000	0.0000	0.0006	0.0002	0.0004	0.0003	0.0000	0.0000	0.0001	0.0002	0.0001
37	0.0008	0.0001	0.0001	0.0002	0.0001	0.0004	0.0003	0.0003	0.0006	0.0003	0.0004	0.0007
38	0.0110	0.0010	0.0011	0.0030	0.0014	0.0042	0.0023	0.0002	0.0003	0.0003	0.0008	0.0019
39	0.0001	0.0000	0.0000	0.0000	0.0000	0.0000	0.0001	0.0001	0.0000	0.0000	0.0005	0.0001
40	0.0006	0.0001	0.0001	0.0007	0.0007	0.0009	0.0003	0.0001	0.0001	0.0000	0.0002	0.0001
41	0.0048	0.0006	0.0014	0.0014	0.0010	0.0018	0.0029	0.0037	0.0107	0.0030	0.0023	0.0153
42	0.0004	0.0000	0.0004	0.0001	0.0001	0.0002	0.0002	0.0001	0.0014	0.0001	0.0003	0.0002
43	0.0069	0.0014	0.0020	0.0044	0.0020	0.0040	0.0264	0.0158	0.0026	0.0030	0.1186	0.0133
44	1.0612	0.0677	0.0820	0.0740	0.1134	0.0917	0.0421	0.0125	0.0154	0.0140	0.0306	0.0317
45	0.0021	1.0008	0.0003	0.0019	0.0005	0.0067	0.0025	0.0013	0.0009	0.0073	0.0029	0.0011
46	0.0025	0.0009	1.0007	0.0036	0.0019	0.0032	0.0054	0.0058	0.0033	0.0296	0.0052	0.0099
47	0.0051	0.0057	0.0060	1.0048	0.0104	0.0090	0.0093	0.0016	0.0011	0.0013	0.0031	0.0114
48	0.0067	0.0072	0.0084	0.0086	1.0129	0.0090	0.0100	0.0016	0.0019	0.0022	0.0041	0.0081
49	0.0102	0.0072	0.0050	0.0093	0.0092	1.0273	0.0194	0.0013	0.0011	0.0014	0.0023	0.0134
50	0.0018	0.0017	0.0020	0.0028	0.0037	0.0032	1.0013	0.0005	0.0009	0.0005	0.0009	0.0014
51	0.0026	0.0006	0.0007	0.0101	0.0190	0.0287	0.0176	1.0013	0.0103	0.0007	0.0015	0.0032
52	0.0020	0.0003	0.0003	0.0020	0.0011	0.0084	0.0075	0.0108	1.0105	0.0036	0.0038	0.0020
53	0.0010	0.0002	0.0002	0.0042	0.0011	0.0034	0.0007	0.0062	0.0004	1.0124	0.0030	0.0007
54	0.0056	0.0005	0.0099	0.0028	0.0025	0.0044	0.0039	0.0021	0.0048	0.0121	1.0011	0.0109
55	0.0003	0.0000	0.0000	0.0001	0.0001	0.0002	0.0002	0.0001	0.0001	0.0002	0.0009	1.0007
56	0.0022	0.0008	0.0006	0.0080	0.0037	0.0186	0.0072	0.0165	0.0117	0.0582	0.0121	0.0012
57	0.0036	0.0007	0.0005	0.0032	0.0018	0.0055	0.0020	0.0164	0.0107	0.0370	0.0117	0.0013
58	0.0000	0.0001	0.0000	0.0009	0.0001	0.0004	0.0003	0.0044	0.0004	0.0004	0.0000	0.0004
59	0.0002	0.0000	0.0000	0.0012	0.0000	0.0001	0.0012	0.0000	0.0001	0.0008	0.0000	0.0002
60	0.0000	0.0000	0.0000	0.0000	0.0000	0.0000	0.0000	0.0000	0.0000	0.0000	0.0000	0.0000
190	1.1498	1.2524	1.1797	1.1527	1.2269	1.2406	1.1814	1.1109	1.0921	1.1966	1.2456	1.1346

Tabel 7. (Lanjutan)

Kode	56	57	58	59	60	180
1	0.0001	0.0024	0.0000	0.0001	0.0000	1.5119
2	0.0000	0.0001	0.0000	0.0000	0.0000	1.0303
3	0.0000	0.0014	0.0001	0.0001	0.0000	1.2322
4	0.0000	0.0002	0.0000	0.0000	0.0000	1.0433
5	0.0001	0.0002	0.0000	0.0000	0.0000	1.0518
6	0.0002	0.0000	0.0000	0.0000	0.0000	1.0171
7	0.0001	0.0000	0.0001	0.0000	0.0000	1.0260
8	0.0009	0.0100	0.0006	0.0000	0.0000	1.0382
9	0.0000	0.0037	0.0003	0.0002	0.0000	1.0669
10	0.0001	0.0045	0.0002	0.0119	0.0000	1.0980
11	0.0003	0.0000	0.0001	0.0006	0.0000	1.0580
12	0.0001	0.0016	0.0000	0.0000	0.0000	1.5727
13	0.0001	0.0005	0.0000	0.0000	0.0000	1.0379
14	0.0003	0.0007	0.0000	0.0000	0.0000	1.0897
15	0.0001	0.0013	0.0018	0.0002	0.0000	1.1037
16	0.0003	0.0074	0.0006	0.0000	0.0000	1.0398
17	0.0006	0.0002	0.0001	0.0000	0.0000	1.2163
18	0.0002	0.0002	0.0004	0.0000	0.0000	1.1446
19	0.0008	0.0075	0.0000	0.0000	0.0000	1.7318
20	0.0000	0.0000	0.0004	0.0000	0.0000	1.3188
21	0.0002	0.0002	0.0000	0.0000	0.0000	1.5838
22	0.0000	0.0000	0.0001	0.0000	0.0000	1.0302
23	0.0002	0.0057	0.0000	0.0000	0.0000	1.1625
24	0.0000	0.0000	0.0001	0.0002	0.0000	1.0000
25	0.0010	0.0063	0.0008	0.0001	0.0000	1.0395
26	0.0110	0.0215	0.0000	0.0018	0.0000	1.0000
27	0.0000	0.0000	0.0001	0.0000	0.0000	1.1035
28	0.0005	0.0030	0.0002	0.0000	0.0000	1.0540
29	0.0005	0.0007	(0.0001)	0.0001	0.0000	1.0005
30	(0.0001)	(0.0001)	0.0002	0.0000	0.0000	1.0316
31	0.0002	0.0001	0.0011	0.0002	0.0000	1.0126
32	0.0010	0.0005	0.0005	0.0000	0.0000	0.9676
33	0.0026	0.0002	0.0000	0.0012	0.0000	1.0969
34	0.0008	0.0000	0.0004	0.0005	0.0000	1.5569
35	0.0004	0.0005	0.0005	0.0000	0.0000	1.0875
36	0.0011	0.0034	0.0000	0.0001	0.0000	1.0427
37	0.0000	0.0000	0.0002	0.0006	0.0000	1.0120
38	0.0002	0.0001	0.0043	(0.0006)	0.0000	1.3542
39	0.0037	0.0053	0.0005	0.0000	0.0000	1.0071
40	0.0002	0.0007	0.0073	0.0002	0.0000	1.0112
41	0.0032	0.0029	0.0167	0.0000	0.0000	1.2284
42	0.0295	0.0880	0.0032	0.0041	0.0000	1.0283
43	0.0025	0.0012	0.0051	0.0001	0.0000	1.5019
44	0.0017	0.0065	0.0018	0.0006	0.0000	4.1122
45	0.0036	0.0072	0.0020	0.0000	0.0000	1.1151
46	0.0046	0.0068	0.0031	0.0001	0.0000	1.2200
47	0.0091	0.0067	0.0005	0.0015	0.0000	1.3613
48	0.0009	0.0021	0.0103	0.0001	0.0000	1.3664
49	0.0031	0.0019	0.0013	0.0015	0.0000	1.3018
50	0.0016	0.0010	0.0004	0.0274	0.0000	1.0827
51	0.0013	0.0006	0.0105	0.0009	0.0000	1.1809
52	0.0011	0.0055	0.0003	0.0026	0.0000	1.1007
53	0.0000	0.0001	0.0013	0.0018	0.0000	1.0704
54	1.0023	0.0029	0.0005	0.0027	0.0000	1.1041
55	0.0004	1.0066	1.0007	0.0018	0.0000	1.0048
56	0.0001	0.0001	0.0006	0.0007	0.0000	1.2557
57	0.0001	0.0001	0.0000	0.0003	0.0000	1.1331
58	0.0000	0.0000	1.0815	0.0002	0.0000	1.0094
59	1.0933	1.2326	1.0884	0.0001	0.0000	1.0060
60				0.0004	0.0000	1.0000
180				0.0002	0.0000	71.7662
				0.0034	0.0000	
				0.0132	0.0000	
				0.0000	1.0000	
				1.0001	1.0000	
				0.0000		
				1.0000		

Tabel 8. Klasifikasi Sektor Tabel Input-Output Provinsi Maluku 2007

Kode	Nama Sektor	Kode	Nama Sektor
1	Padi	42	Air Bersih
2	Jagung	43	Bangunan
3	Ubi Kayu	44	Pedagang besar eceran
4	Ubi-Ubian Lainnya	45	Hotel
5	Kacang-Kacangan	46	Restoran & Rumah Makan
6	Sayuran dataran tinggi	47	Angkutan darat
7	Sayuran dataran rendah	48	Angkutan Air
8	Jeruk	49	Angkutan Udara
9	Pisang	50	Jasa Penunjang Angkutan
10	Buah-buahan lainnya	51	Komunikasi
11	Pertanian tanaman pangan lainnya	52	Bank
12	Kelapa	53	Lembaga Keuangan Non Bank
13	Cengkih	54	Sewa Bangunan
14	Coklat	55	Jasa Perusahaan
15	Pala	56	Pemerintahan Umum & Pertahanan Keamanan
16	Kopi	57	Jasa Sosial Kemayarakata
17	Perkebunan Lainnya	58	Jasa Hiburan & Rekreasi
18	Peternakan	59	Jasa Perorangan & Rumahtangga
19	Kayu gelondongan	60	Lainnya yang tidak jelas batasannya
20	Hasil hutan lainnya	190	JUMLAH INPUT ANTARA
21	Perikanan	200	Impor
22	Pertambangan	201	Upah dan gaji
23	Penggalian	202	Surplus usaha
24	Industr pengilangan minyak bumi	203	Penyusutan
25	industri penggilingan padi	204	Pajak tak langsung
26	Industri tepung terigu	205	Subsidi
27	Industri minyak hewan dan nabati	209	NILAI TAMBAH BRUTO
28	industri roti, biskuitu dan sejenisnya	210	JUMLAH INPUT
29	Industri gula	180	JUMLAH PERMINTAAN ANTARA
30	Industri makanan dan minuman lainnya	301	Pengeluaran Konsumsi Rumah Tangga
31	Industri kain tenun	302	Pengeluaran Konsumsi Pemerintah
32	Industri tekstil, barang dari kulit dan alas kaki	303	Pembentukan Modal Tetap
33	Industri kayu lapis	304	Perubahan Stok
34	Industri Penggergajian Kayu	305	Ekspor
35	Industri barang lain dari kayu dan hasil hutan lainnya	309	JUMLAH PERMINTAAN AKHIR
36	Industri Kerang-kerangan	310	Jumlah Permintaan
37	industri kertas dan barang cetakan	409	Jumlah Impor
38	Industri pupuk kimia dan barang dari karet	509	Jumlah Margin Perdagangan
39	Industri semen dan bahan galian bukan logam	600	Jumlah Output
40	Industri Lainnya	700	Jumlah Penyediaan
41	Listrik		

http://maluku.bps.go.id

129.Lbr

https://maluku.bps.go.id