- **Hijau (Oval / Kapsul):** Untuk Start / End/Kembali ke menu
- **Biru (Belah Ketupat):** Untuk kondisi / if-else
- **Orange (Jajar Genjang):** Untuk Input / Print
- **Ungu (Persegi Panjang):** Untuk proses di balik layar / variabel (Process)
- **Merah:** Untuk pesan error / Input salah
- **Abu-abu:** Untuk status dibatalkan

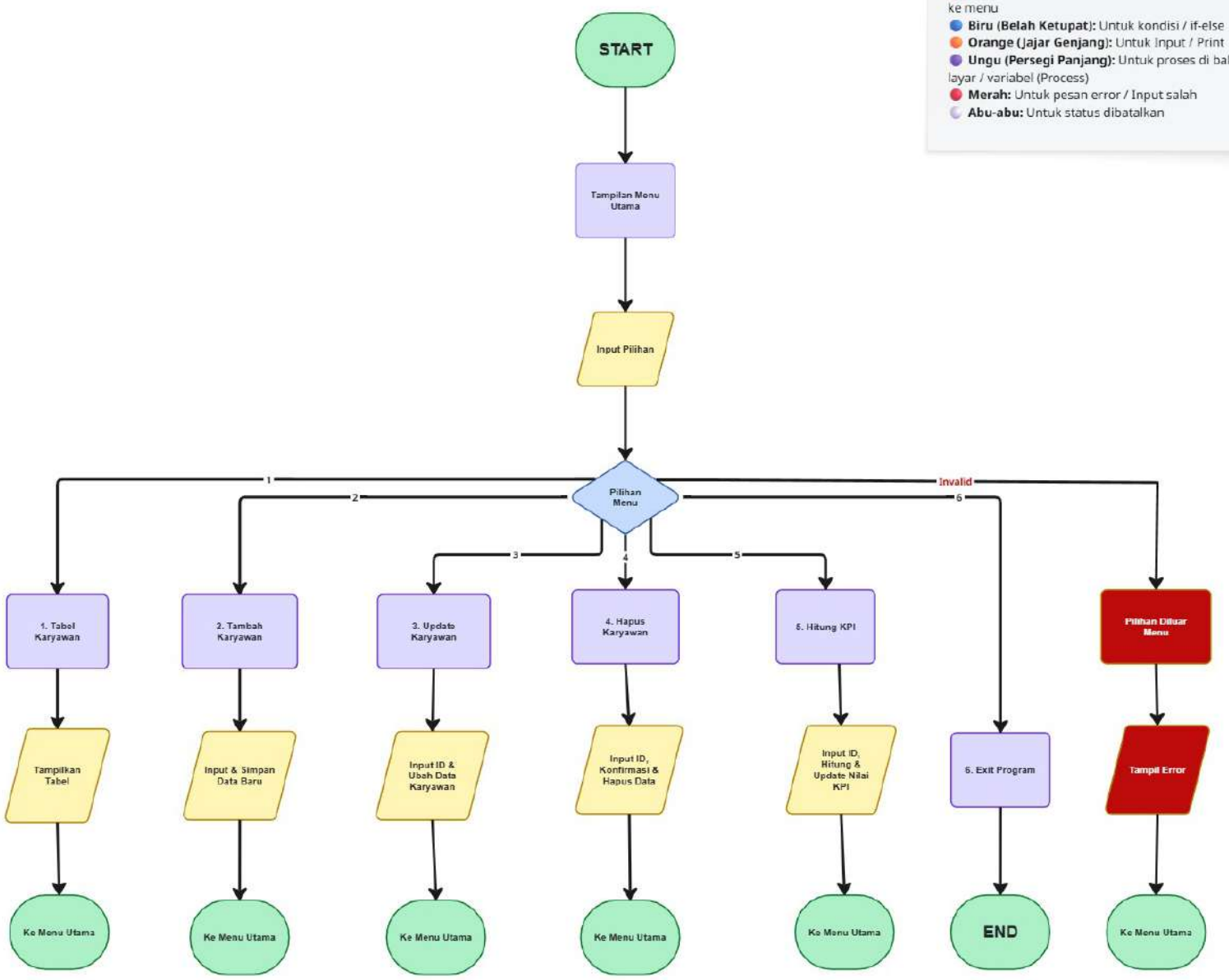

- **Hijau (Oval / Kapsul):** Untuk Start / End/Kembali ke menu
- **Biru (Belah Ketupat):** Untuk kondisi / if-else
- **Orange (Jajar Genjang):** Untuk Input / Print
- **Ungu (Persegi Panjang):** Untuk proses di balik layar / variabel (Process)
- **Merah :** Untuk pesan error / Input salah
- **Abu-abu:** Untuk status dibatalkan

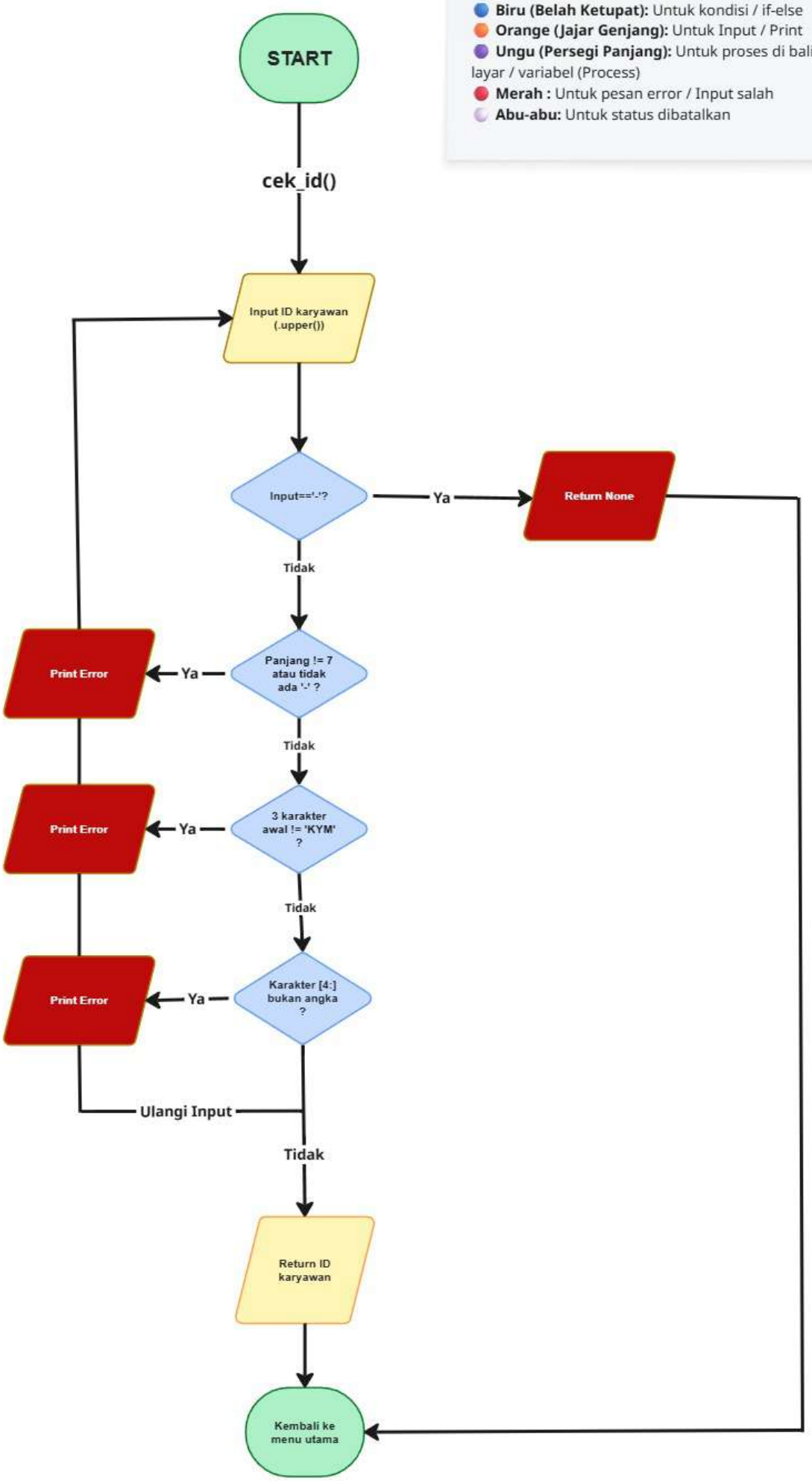

- **Hijau (Oval / Kapsul):** Untuk Start / End/Kembali ke menu
- **Biru (Belah Ketupat):** Untuk kondisi / if-else
- **Orange (Jajar Genjang):** Untuk Input / Print
- **Ungu (Persegi Panjang):** Untuk proses di balik layar / variabel (Process)
- **Merah:** Untuk pesan error / Input salah
- **Abu-abu:** Untuk status dibatalkan

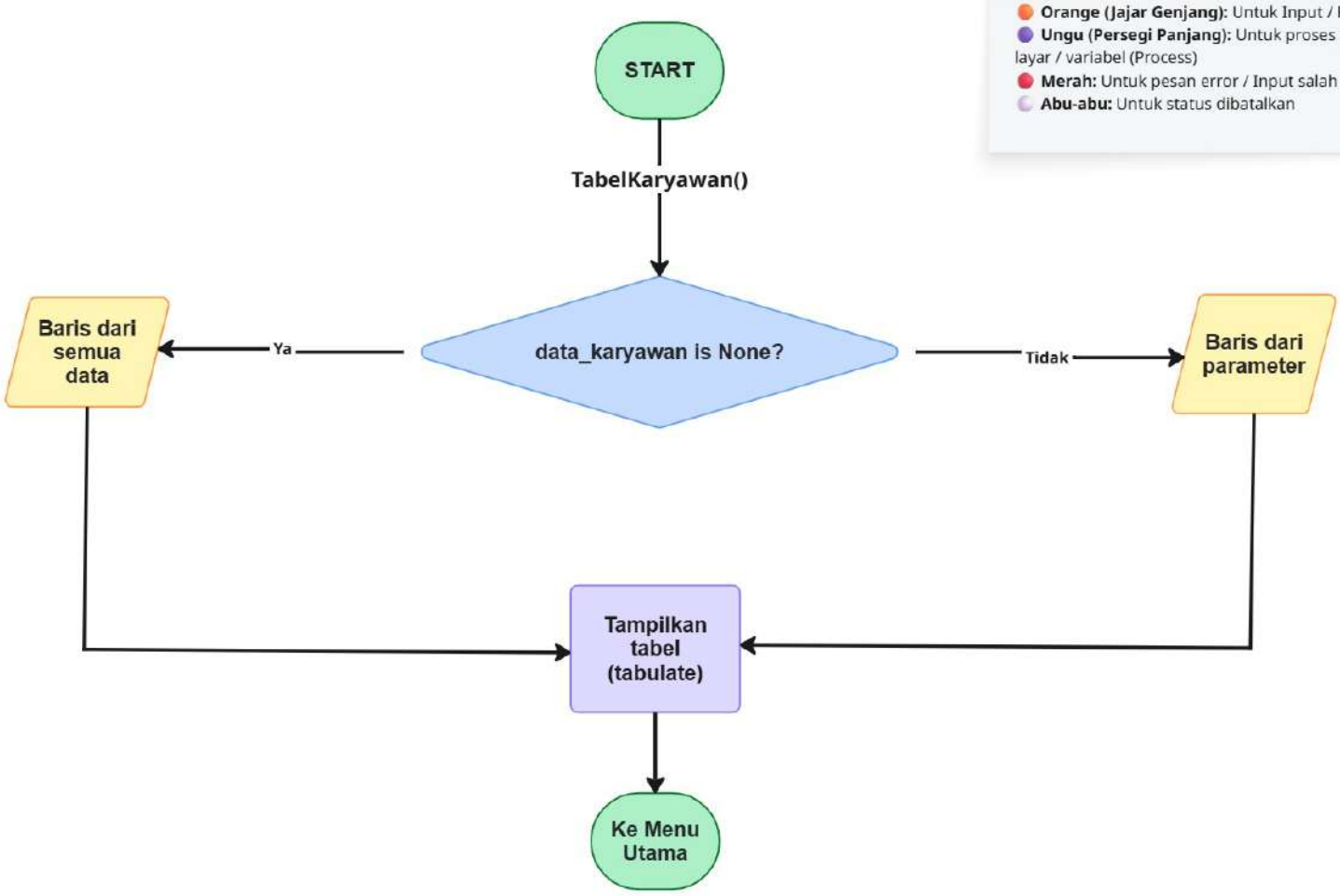

- **Hijau (Oval / Kapsul):** Untuk Start / End/Kembali ke menu
- **Biru (Belah Ketupat):** Untuk kondisi / if-else
- **Orange (Jajar Genjang):** Untuk Input / Print
- **Ungu (Persegi Panjang):** Untuk proses di balik layar / variabel (Process)
- **Merah :** Untuk pesan error / Input salah
- **Abu-abu:** Untuk status dibatalkan

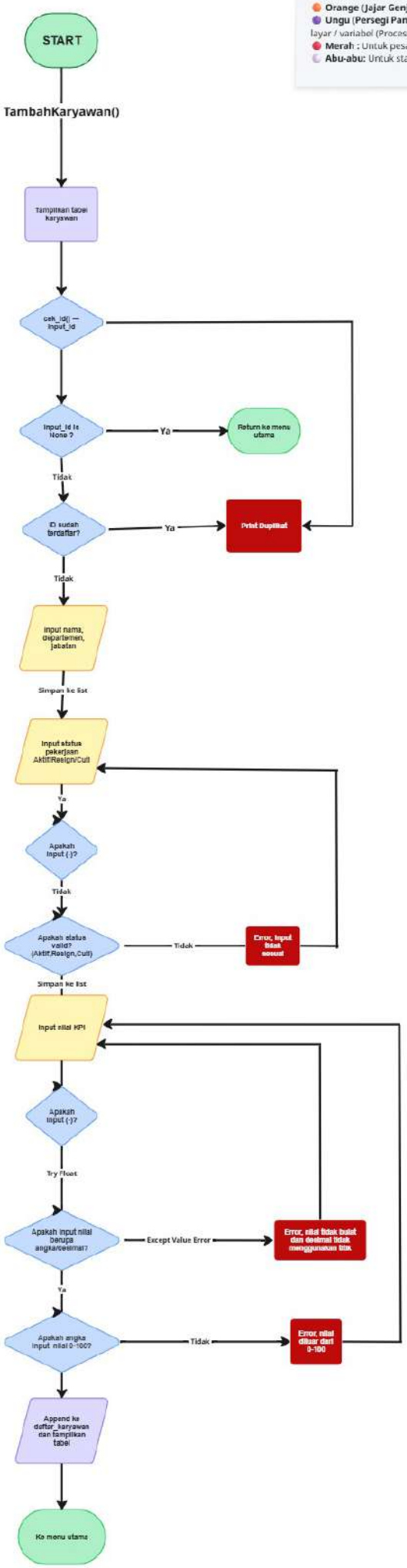

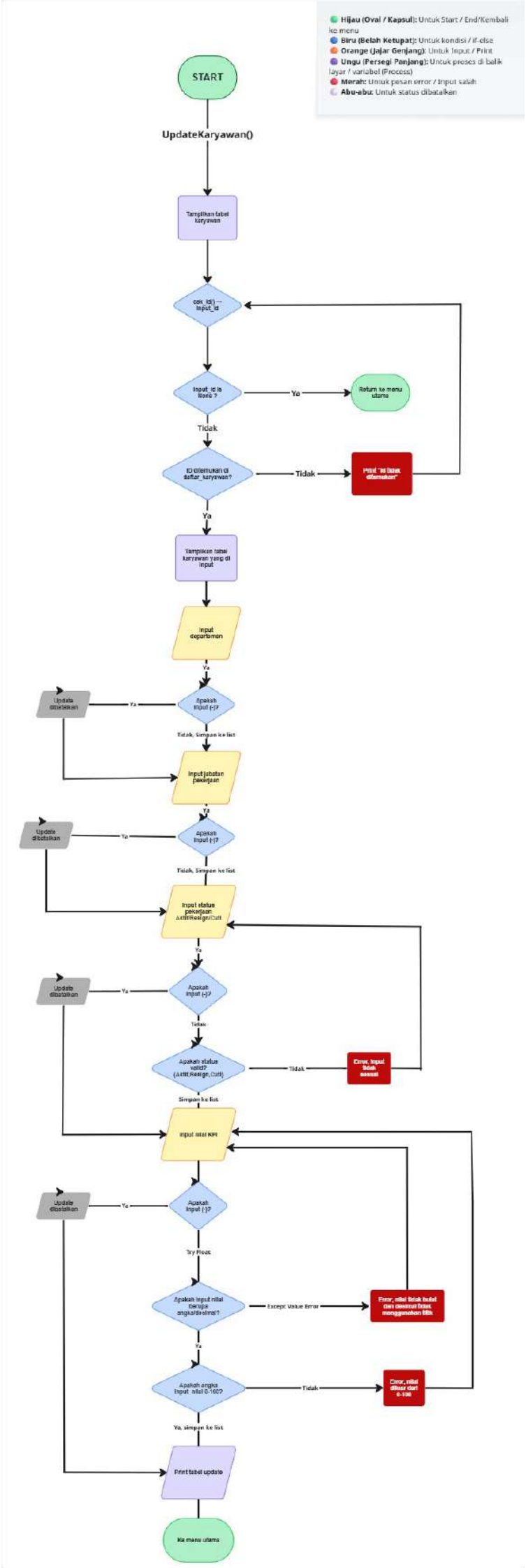
Hijau (Oval / Kapsul): Untuk Start / End/Kembali ke menu
Biru (Belah Ketupat): Untuk kondisi / if-else
Orange (Jajar Genjang): Untuk Input / Print
Ungu (Persegi Panjang): Untuk proses di balik layar / variabel (Process)
Merah: Untuk pesan error / Input salah
Abu-abu: Untuk status dibatalkan
START
UpdateKaryawan()
Tampilkan tabel karyawan
cek_id() — Input_id
Input_id ia Nonlo ?
Ya
Return ke menu utama
Tidak
ID ditemukan di daftar_karyawan?
Tidak
print "id tidak ditemukan"
Ya
Tampilkan tabel karyawan yang di input
Input departemen
Ya
Apakah input (-)?
Ya
Update dibatalkan
Tidak, Simpan ke list
Input jabatan pekerjaan
Ya
Apakah input (-)?
Ya
Update dibatalkan
Tidak, Simpan ke list
Input status pekerjaan (Aktif,Resign,Cuti)
Ya
Apakah input (-)?
Ya
Update dibatalkan
Tidak
Apakah status valid? (Aktif,Resign,Cuti)
Tidak
Error, input tidak sesuai
Simpan ke list
Input nilai KPI
Apakah input (-)?
Ya
Update dibatalkan
Try Proc
Apakah input nilai berupa angka/desimal?
Except Value Error
Error, nilai tidak bulat dan desimal tidak menggunakan titik
Ya
Apakah angka input nilai 0-100?
Tidak
Error, nilai diluar dari 0-100
Ya, simpan ke list
Print tabel update
Ke menu utama

- **Hijau (Oval / Kapsul):** Untuk Start / End/Kembali ke menu
- **Biru (Belah Ketupat):** Untuk kondisi / If-else
- **Orange (Jajar Genjang):** Untuk Input / Print
- **Ungu (Persegi Panjang):** Untuk proses di balik layar / variabel (Process)
- **Merah (Jajar Genjang/Kotak):** Untuk pesan error / Input salah
- **Abu-abu / Putih (Kotak):** Untuk status dibatalkan

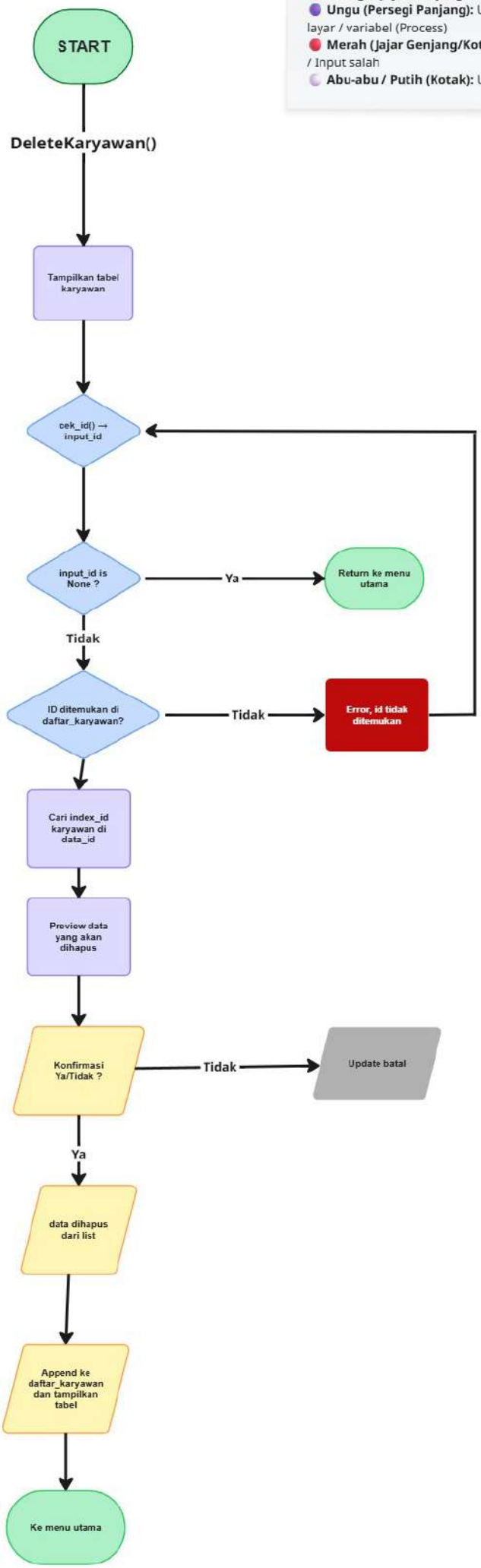
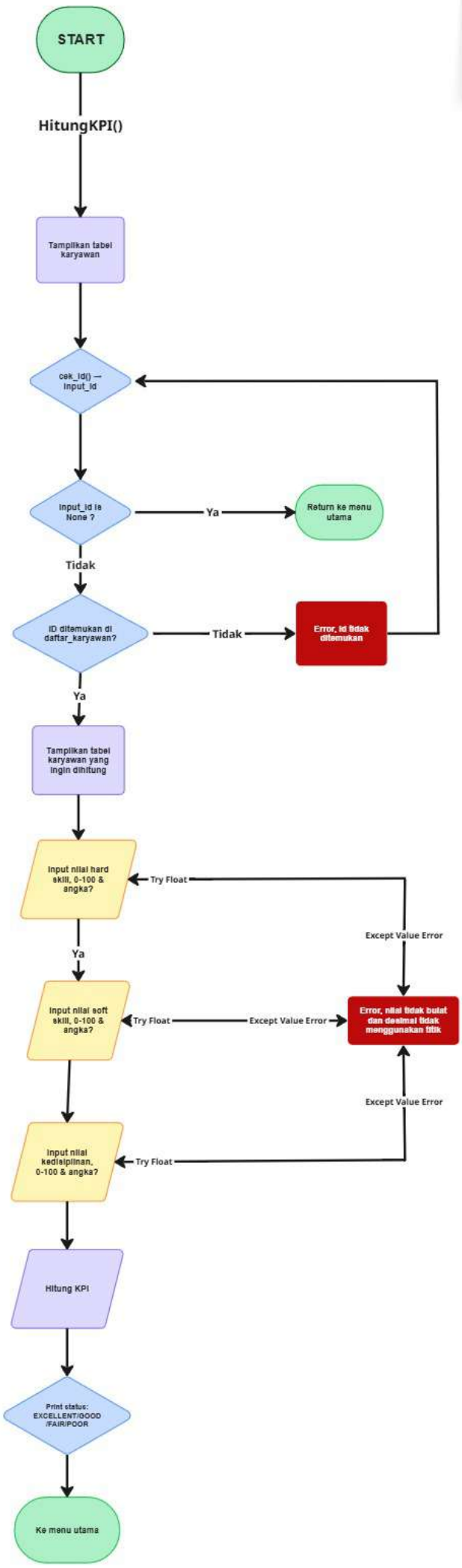
- **Hijau (Oval / Kapsul):** Untuk Start / End/Kembali ke menu
- **Biru (Belah Ketupat):** Untuk kondisi / if-else
- **Orange (Jajar Genjang):** Untuk Input / Print
- **Ungu (Persegi Panjang):** Untuk proses di balik layar / variabel (Process)
- **Merah:** Untuk pesan error / Input salah
- **Abu-abu:** Untuk status dibatalkan