¿Qué es el presupuesto ciudadano?

Es una herramienta de la política de transparencia y rendición de cuentas para que conozcas de dónde, en qué y cómo se gasta el recurso que recauda el gobierno y para dar a conocer hacia dónde se dirige la política económica y social.

zooleón
Parque Zoológico de León

PRESUPUESTO CIUDADANO 2017

zooleón
Parque Zoológico de León

INGRESOS

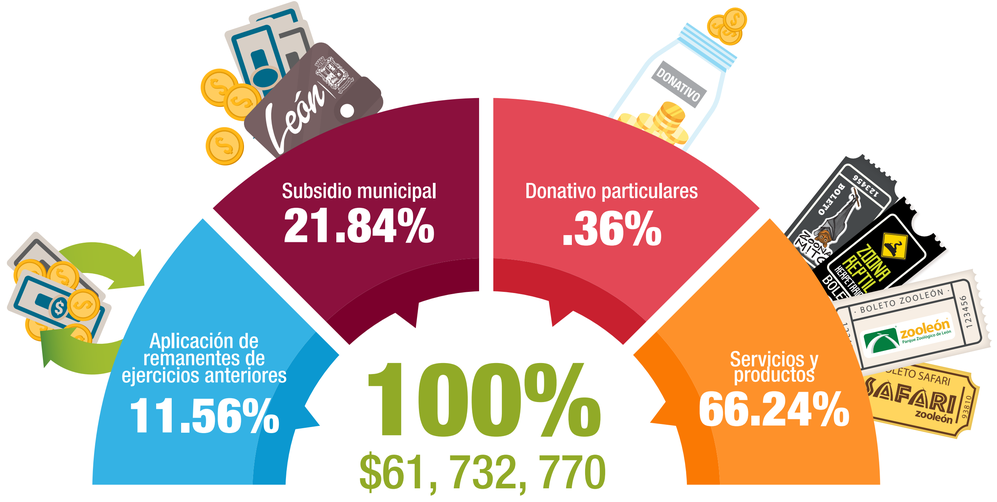
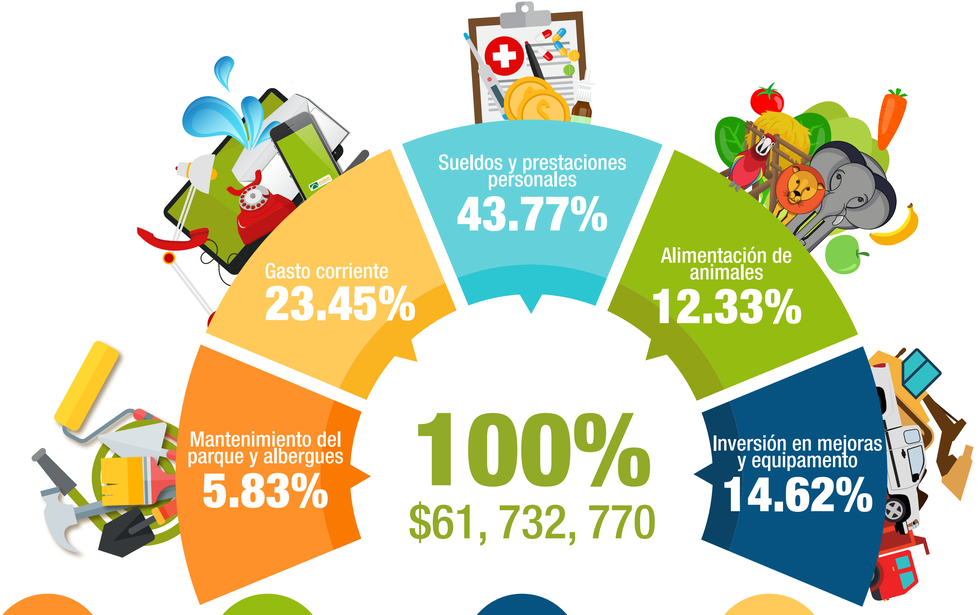
GASTOS