Ерік ұғымы

> БАСТАУ

Aliaskhan.N

Ерік ұғымы

Ерік-адамның ішкі және сыртқы кедергілерді жеңуге байланысты мінез-құлқын (қызметі мен қарым-қатынасын) саналы түрде реттеуі. Бұл адамның өзін-өзі анықтауда және оның мінез-құлқы мен психикалық құбылыстарын өзін-өзі реттеуде көрінетін қабілеті. (С. Л. Рубинштейн)

Ерік-бұл адамның өзінің мінез-құлқы мен іс-әрекетін саналы түрде реттеуі, мақсатты әрекеттер мен әрекеттерді орындау кезінде ішкі және сыртқы қиындықтарды жеңе білуінде көрінеді. Еріктің негізгі қызметі-өмірдің қиын жағдайларындағы белсенділікті саналы түрде реттеу. (А. Г. Маклаков)

Ерік

Ерік-бұл адамның өз мақсаттарына жету үшін шешім қабылдау процесінде өзінің психикасы мен іс-әрекеттерін саналы түрде басқару қабілетінен тұратын психикалық функция

Ерікті процестер-бұл мақсаттарды білуге және ерікті күш жұмсауға байланысты психикалық процестер.

Ерікті процестерге жоғары психикалық функциялар (ерікті назар, ерікті есте сақтау, логикалық ойлау, ерікті қиял, сөйлеу), қызметті реттеудің жоғары деңгейдегі процестері (жоспарлау, шешім қабылдау, орындау, бақылау, бағалау) жатады.

Ерік функциясы

Ынталандырушы-туындайтын кедергілерді еңсеру мақсатында қандай да бір іс-әрекеттің басталуын қамтамасыз ететін;

Тежегіш-бұл қызметтің негізгі мақсаттарына сәйкес келмейтін басқа, көбінесе күшті тілектерді тежеу,

Тұрақтандырушы-сыртқы және ішкі кедергілер туындаған кезде белсенділікті тиісті деңгейде ұстап тұруға бағытталған ерікті күш-жігермен байланысты.

Қорытынды

Қорытындылай келе, ерік өмірлік қиындықтарды жеңуде, үлкен және кішігірім мәселелерді шешуде, өмірлік жетістікке жетуде маңызды рөл атқаратынын атап өткен жөн. Адамның жануарлар әлемінің өкілдерінен басты айырмашылықтарының бірі-абстрактілі ойлау мен интеллектке қосымша, ерікті саланың болуы, онсыз кез-келген қабілет пайдасыз және іске асырылмай қалады.
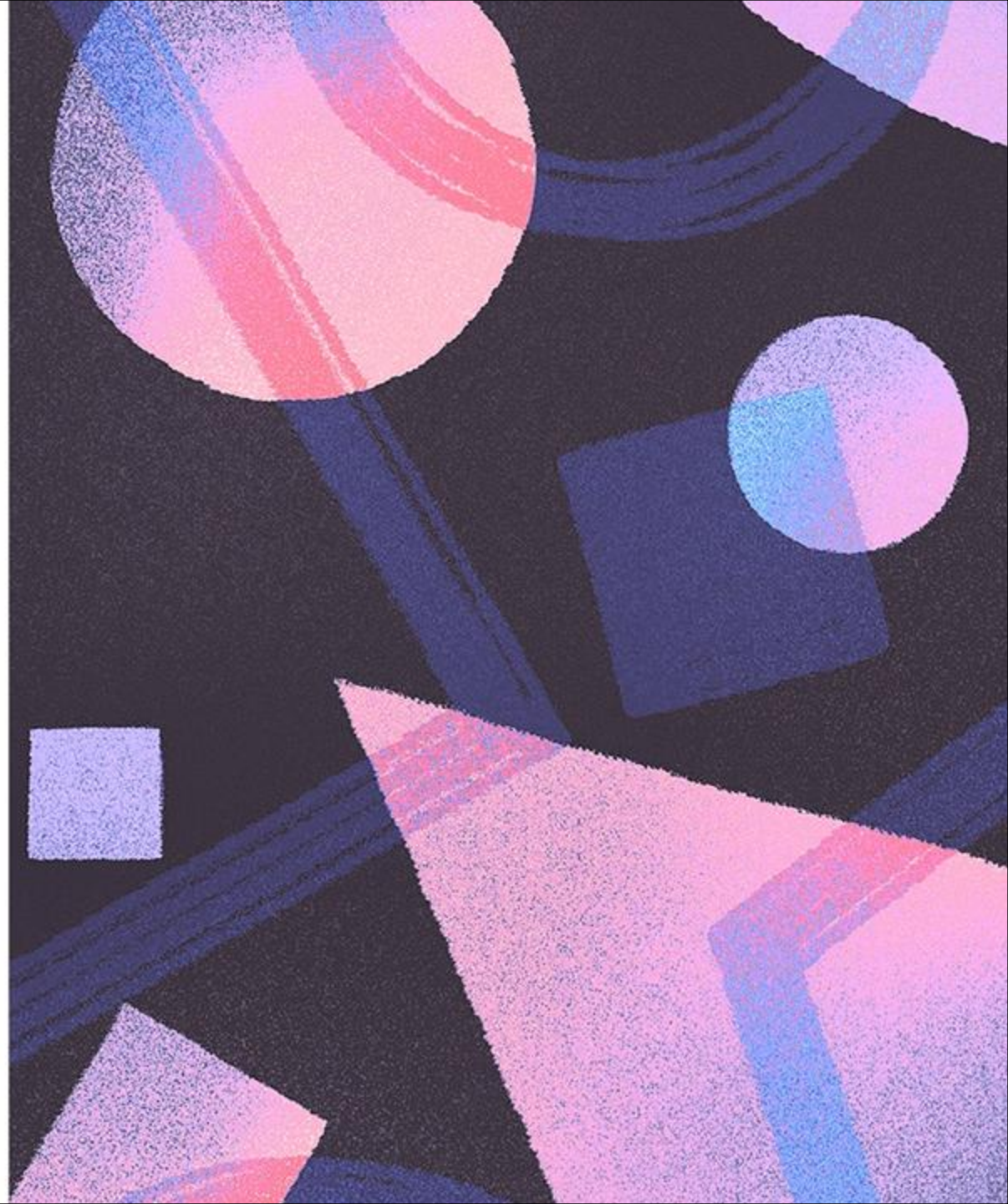
Рақмет!