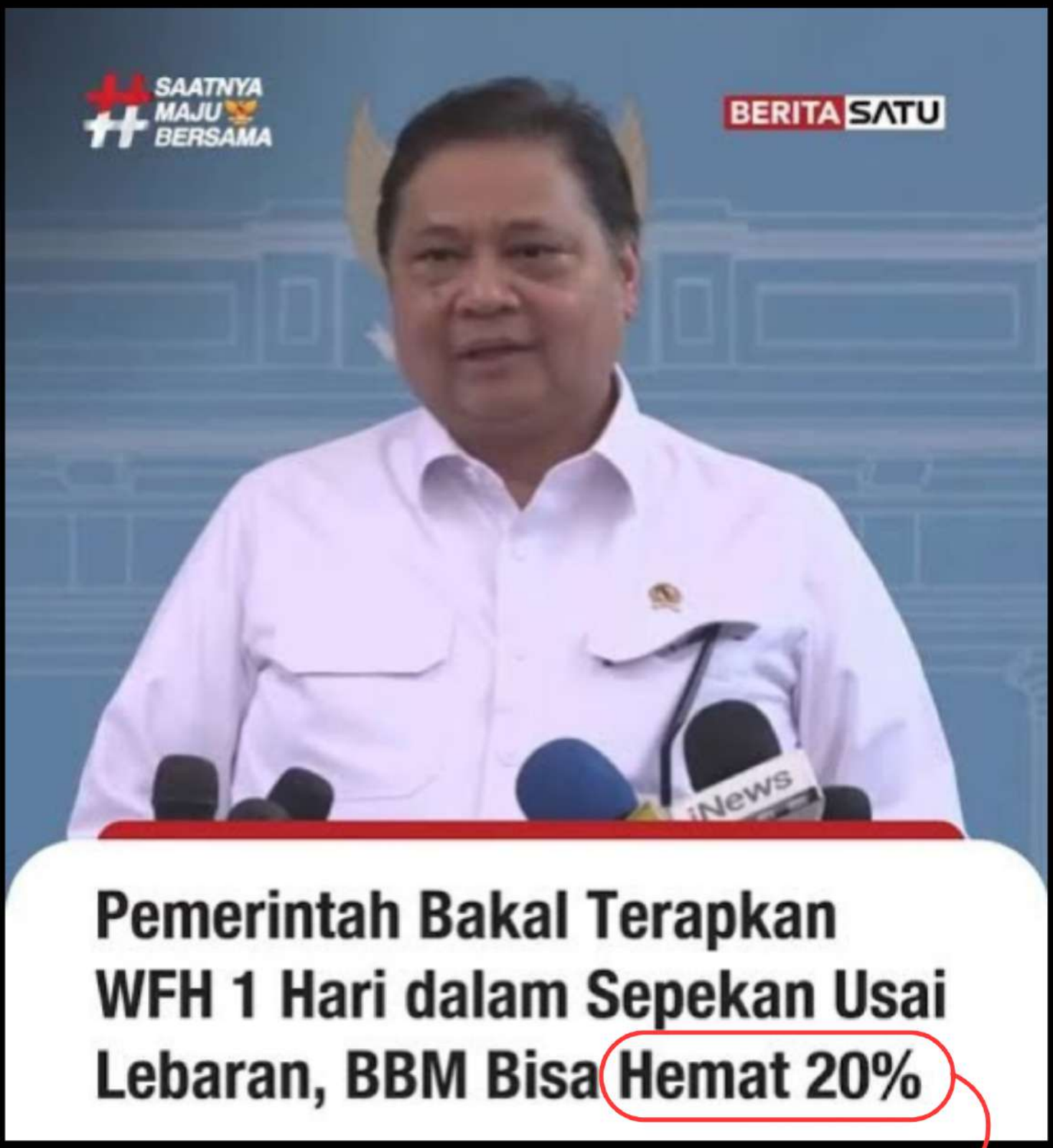

Pemerintah Bakal Terapkan WFH 1 Hari dalam Sepekan Usai Lebaran, BBM Bisa Hemat 20%

Apakah betul WFH 1 hari bisa hemat 20% BBM?

iNews

"Ada hitungan kasar sekali (WFH bisa menghemat) seperlima, kira-kira 20% (penggunaan BBM),

Purbaya Yudhi Sadewa
Menkeu RI

$$\frac{1 \text{ hari WFH}}{5 \text{ hari WFO}} \times 100\% = \boxed{20\%}$$

Kita hitung detail

BBM hemat
1 hari WFH / minggu

$= 1 \cdot 39$

#WFH

BBM hemat tahunan

fokus konsumsi pertalite karena non-subsidi mengikuti harga dunia

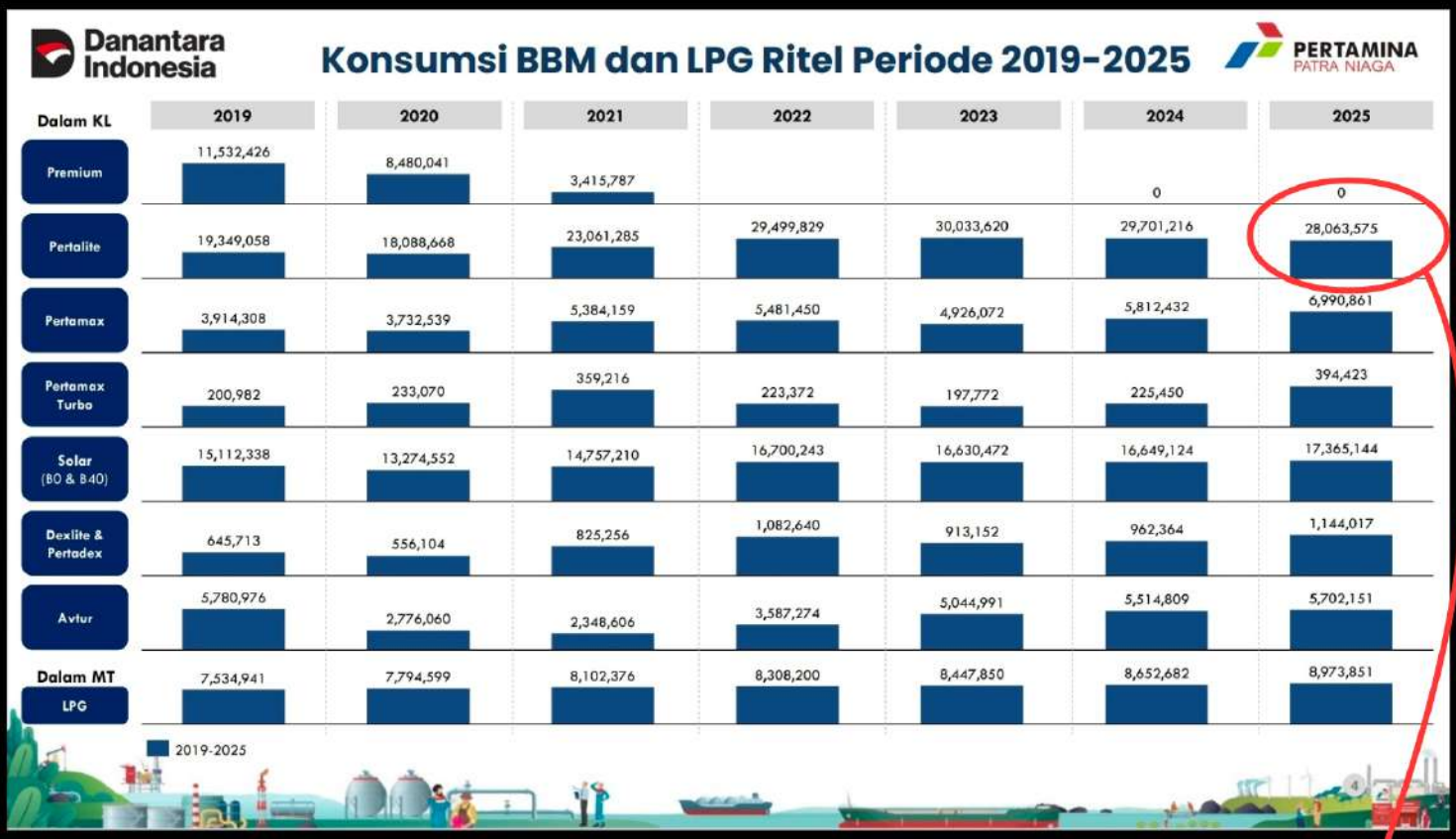

konsumsi pertalite = 28,1 jt kl

Subsidi Tepat BBM | Profil Pengguna JBKP Pertalite

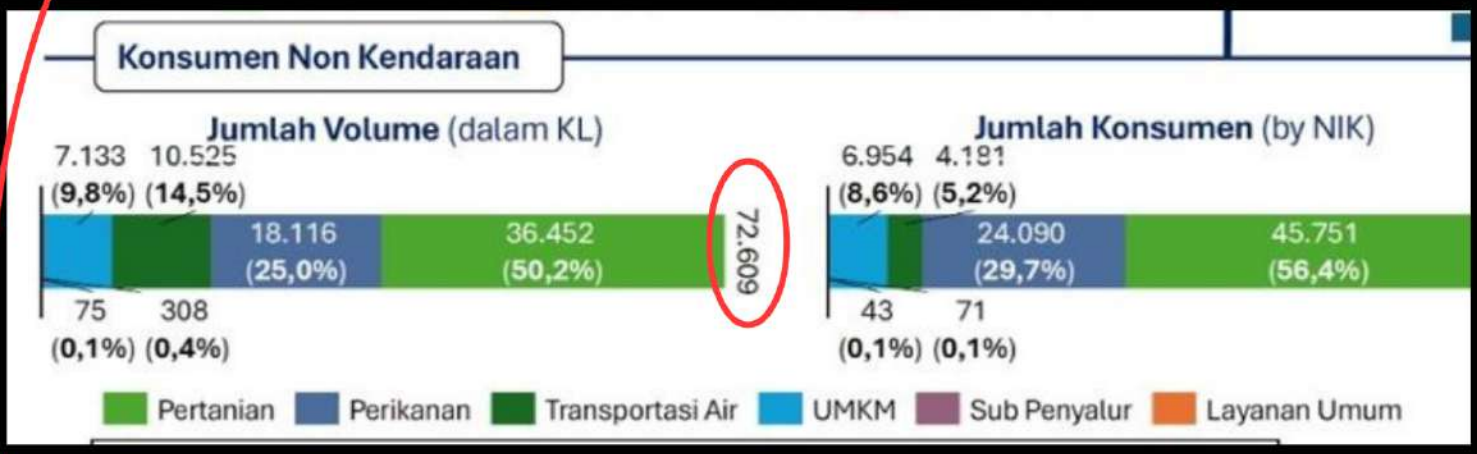

*Source data : Pertamina. Data profil Registrant update 31 Oktober 2025
Data volume based on transaksi periode 1 – 31 Oktober 2025. Roda 4 Pribadi berarti Roda 4 dengan Plat Hitam /Putih

1 bulan

Energizing Your Journey | 7

Asumsi yg bekerja menggunakan

↓ 27,6 %

konsumsi motor

$= 28,1 \times 28,6\%$

$= \boxed{8,1 \text{ jt kl}}$

↓ 30,3 %

konsumsi mobil < 1400cc

$= 28,1 \times 31,4\%$

$= \boxed{8,8 \text{ jt kl}}$

Total konsumsi = 16,9 jt kl/tahun

$$= \boxed{46.302 \text{ kl/hari}}$$

$$\Delta = L \times 39 = 46.302 \times 39$$

$$= \boxed{1{,}81 \text{ jt kl/tahun}}$$

$$\% = \frac{1{,}81 \text{ jt kl}}{28{,}1 \text{ jt kl}} = \boxed{6{,}4\%}$$

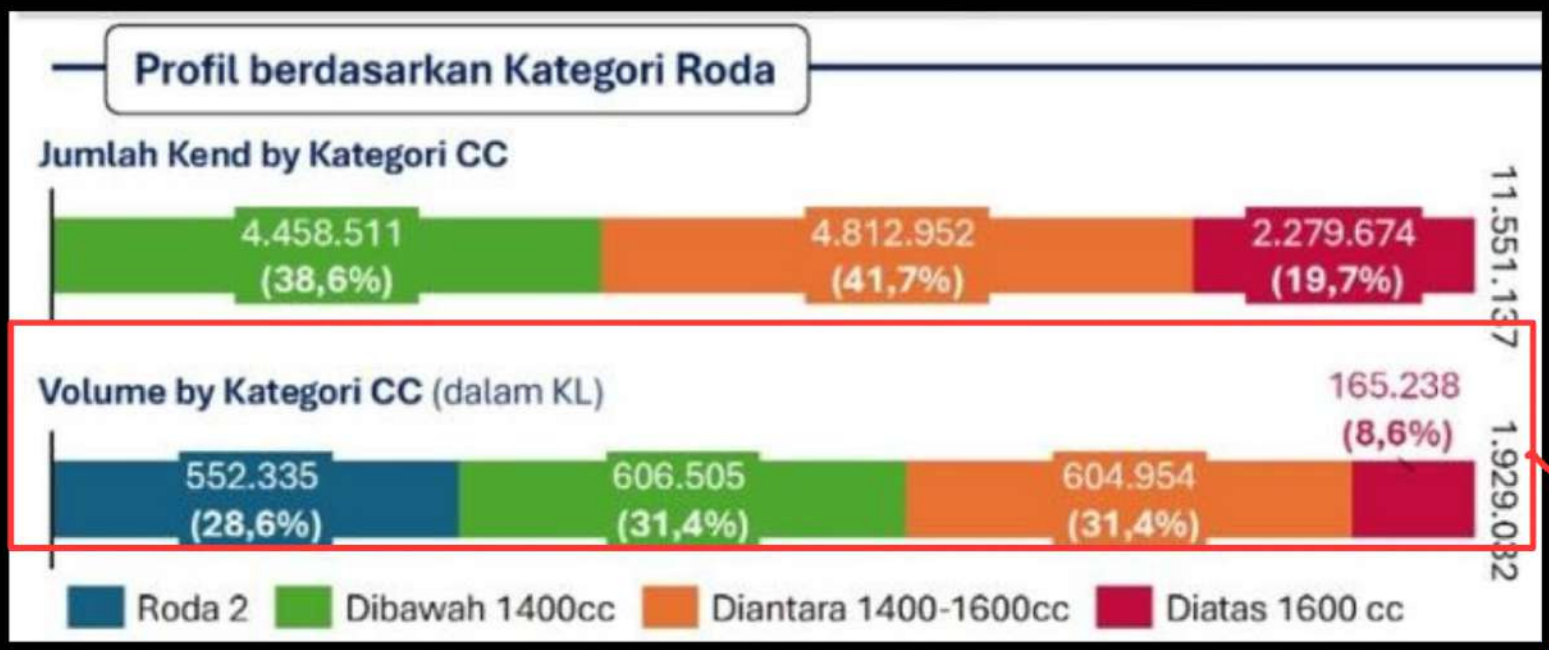

$$\% \text{ kendaraan} = \frac{1.929.032}{1.929.032 + 72.609} = \boxed{96{,}3\%}$$

konsumsi pertalite = $\boxed{28{,}1 \text{ jt kl}}$

Total konsumsi harian = 28,1 x 96,3%

= 27,1 jt kl/thn

L = 79.138 kl/hari

$\Delta = L \times 39$

$= 79.138 \times 39$

$= 2,89$ jt kl/tahun

$$\% = \frac{2,89 \text{ jt kl}}{28,1 \text{ jt kl}} = \boxed{10,3\%}$$

∴ WFH 1x seminggu bisa hemat

6,4% ~ 10,3% pertalite (± 10%)

atau sekitar 1,81 – 2,89 jt kl/thn

Penghematan pemerintah u/ subsidi

detikoto

Harga Asli BBM Pertalite Dibongkar Menkeu Purbaya, Bukan Rp 10 ...

Purbaya mengklaim, harga asli BBM Pertalite adalah Rp 11.700/liter. Artinya pemerintah harus menanggung selisih Rp 1.700/liter agar harga B...

subsidi = 1.700/l

hemat = subsidi x konsumsi

= 1.700 x (1,81 s/d 2,89 jt kl)

= Rp. 3,1 s/d 4,9 T /tahun

Penghematan masyarakat u/ pertalite

hemat = harga x konsumsi

= 10.000 x (1,81 s/d 2,89 jt kl)

$= 10.000 \times$ [illegible]

$= \boxed{\text{Rp. } 18{,}1 - 28{,}9\,T}$ / tahun

---

② Pendekatan dari jumlah pekerja

→ # pekerja penuh = 100,5 jt orang

| 67% WFH

50%

$\boxed{50{,}25 \text{ jt orang}}$

asumsi rata motor = 1,5 l/hari

Bensin total = 50,25 jt orang × 1,5 l

= $\boxed{75{,}34 \text{ rb kl/hari}}$

USULAN KEBIJAKAN MENDORONG EFISIENSI:

KEBIJAKAN WFH

WFH (Work From Home): 1 Hari Kerja Dalam 1 Minggu [ASN/ TNI/ POLRI]

1. Menindaklanjuti Arahan Bapak Presiden terkait dengan antisipasi dinamika konflik global, diperlukan **langkah efisiensi** dalam **pengelolaan keuangan dan belanja negara**.
2. **Dalam Perpres 21/2023, ASN (Instansi Pusat dan Daerah) dapat melakukan tugas kedinasan secara fleksibel, baik fleksibel secara lokasi dan/atau secara waktu (WFH)** diberikan untuk **1 hari kerja dalam 1 minggu**, sehingga jumlah Hari Kerja sebanyak 5 (lima) hari kerja dalam 1 minggu **dipenuhi sbb**:
   - **4 (Empat) Hari Kerja melalui WFO** (*Work From Office*), bekerja dengan **hadir secara fisik di kantor**
   - **1 (Satu) Hari Kerja melalui WFH** (*Work From Home*), bekerja secara **daring/ online** dari rumah
3. Untuk penerapan bagi **ASN (Instansi Pusat dan Daerah)**, **Pimpinan Instansi Pemerintah** harus:
   - mengatur **proporsi jumlah Pegawai ASN** yang melaksanakan WFH
   - memastikan bahwa **WFH tidak mengganggu kelancaran** dan kualitas pelayanan publik
   - memastikan **output pelayanan** secara daring maupun luring, sama **sesuai standar**
   - mendorong penerapan **Sistem Pemerintahan Berbasis Elektronik** (SPBE)
4. **Penerapan WFH juga dilakukan untuk Pekerja Swasta/BUMN/BUMD,** akan dikoordinasikan dengan Kementerian Tenaga Kerja, Kementerian dalam Negeri, BP BUMN, Danantara, serta K/L Terkait
5. Apabila kebijakan dilakukan **mulai 1 April 2026,** maka akan dapat **menghemat 4,74 Juta Kilo Liter x Rp12.500/Liter = Rp59,2 Triliun** (untuk **±39 Minggu**)
6. Kebijakan WFH akan **dimulai pada 1 April 2026,** dan akan dilakukan **evaluasi setelah 2 (Dua) Bulan.**

Menteri Pendayagunaan Aparatur Negara dan Reformasi Birokrasi (ASN Pusat & Daerah), dan Menteri Dalam Negeri (ASN Daerah) menyiapkan usulan Pengaturan Teknis dan Regulasi yang diperlukan.

$\Delta = L \times 39$ → WFH 39 minggu

$= 75{,}34 \text{ rb kl} \times 39$

$= 2{,}94$ jt kl

$$\% = \frac{2{,}94 \text{ jt kl}}{28{,}1 \text{ jt kl}} = 10{,}46\%$$

Penghematan pemerintah u/ subsidi

detikoto

Harga Asli BBM Pertalite Dibongkar Menkeu Purbaya, Bukan Rp 10 ...

Purbaya mengklaim, harga asli BBM Pertalite adalah Rp 11.700/liter. Artinya pemerintah harus menanggung selisih Rp 1.700/liter agar harga B...

subsidi = 1.700/l

hemat = subsidi x konsumsi

$= 1.700 \times (2{,}94 \text{ jt kl})$

$= \text{Rp. } 5\text{T}$

Penghematan masyarakat 4/ pertalite

hemat = harga x konsumsi

= 10.000 x (2,99 jt kl

= $\boxed{\text{Rp. } 29,4\text{T}}$