Проект:
Дашборд конверсий

Иванова Алина

Цели и инструменты анализа

Цели:

- Провести анализ эффективности различных платформ в контексте привлечения посетителей;
- Определить, с каких платформ зарегистрировалось наибольшее количество пользователей;
- Оценить конверсию, связанную с использованием различных платформ;
- Исследовать влияние рекламных кампаний на количество посещений веб-ресурса;
- Оценить воздействие рекламных кампаний на процесс регистрации пользователей.

Инструменты:

- Расчеты: Jupyter Notebook
- Визуализация данных: Jupyter Notebook

Визиты с разбивкой по платформам

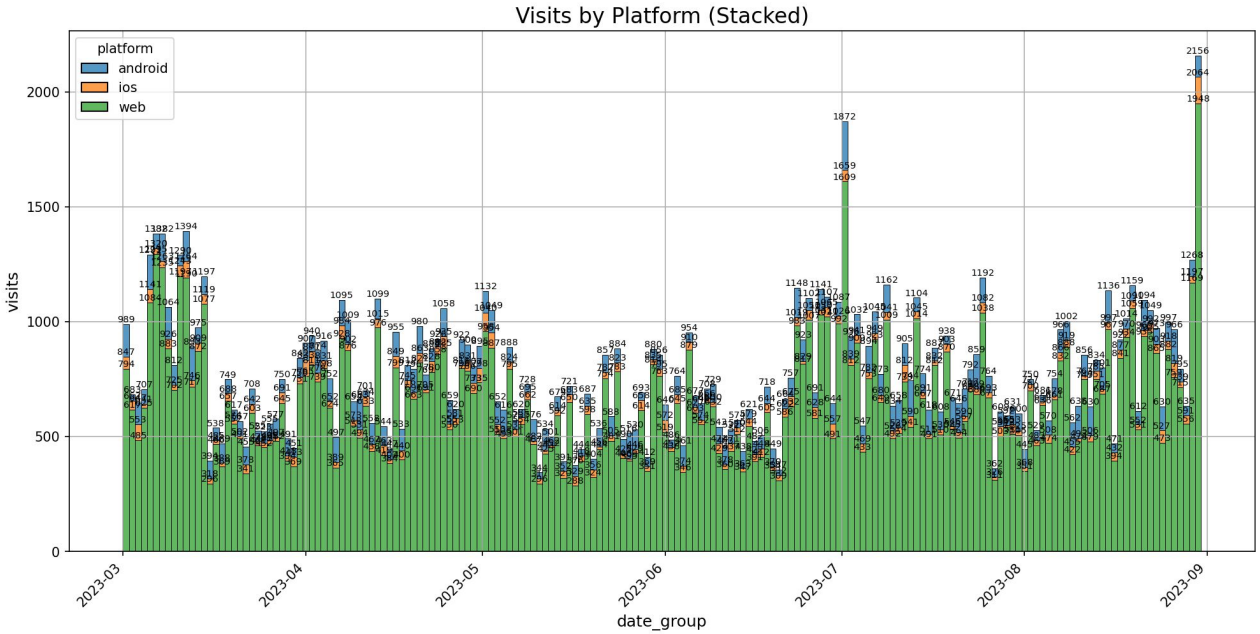

- **Web-платформа** — абсолютный лидер с **118 927** визитами, что составляет **85,6%** от общего числа посещений.
- **Android** — второе место с **13 972** визитами (**10,1%**). Показатель в **8,5** раз **ниже**, чем у лидера.
- **iOS** — наименьшее число визитов: **5 804** (4,2%), что в **20,5** раз **меньше**, чем на Web-платформе, и в **2,4** раза **меньше**, чем на Android.

Регистрации с разбивкой по платформам

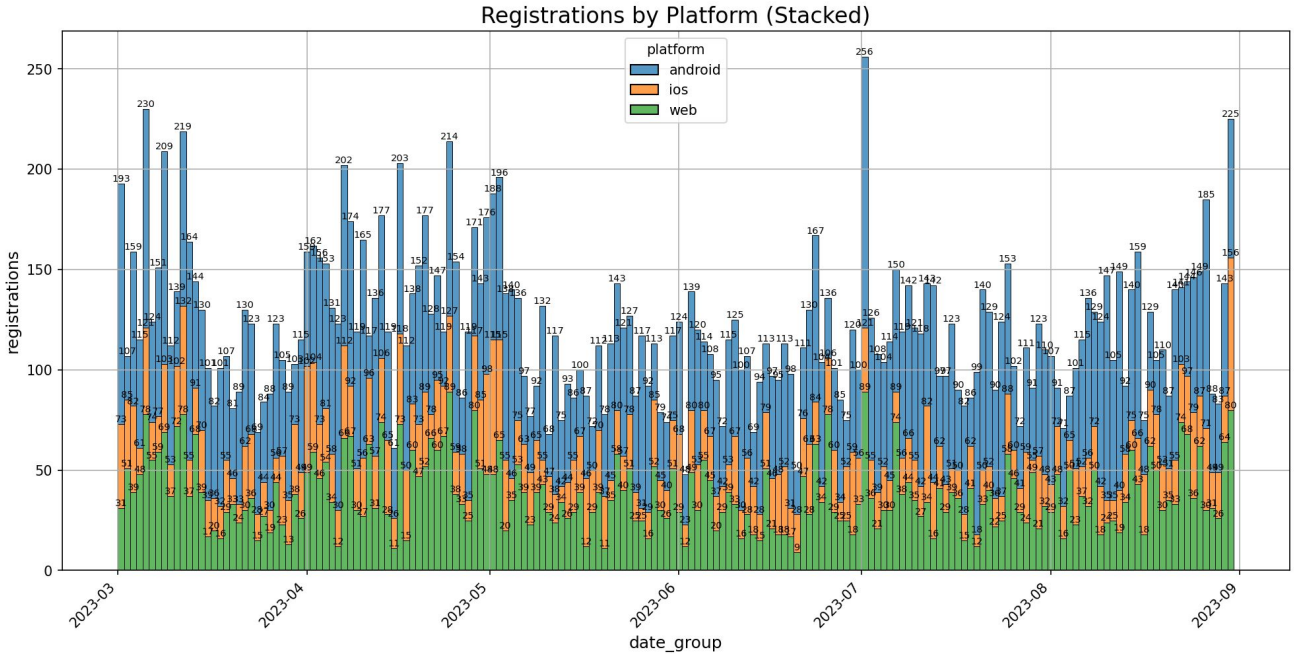

- Наибольшая активность зафиксирована среди пользователей **Android**: на эту платформу приходится **10 582** регистрации (**48,4%** от общего числа).
- Web-платформа заняла второе место с **6 877** регистрациями (**31,5%**).
- Наименьшее число регистраций отмечено у пользователей **iOS — 4 377** человек (**20,1%**).

Коэффициент конверсии платформ

Средний коэффициент конверсии на мобильных платформах (**Android: 76,8%**, **iOS: 75,9%**) существенно превышает показатель **web-версии (5,8%)**. Разрыв составляет **71** процентный пункт, что указывает на **низкую эффективность** веб-платформы в текущих условиях.

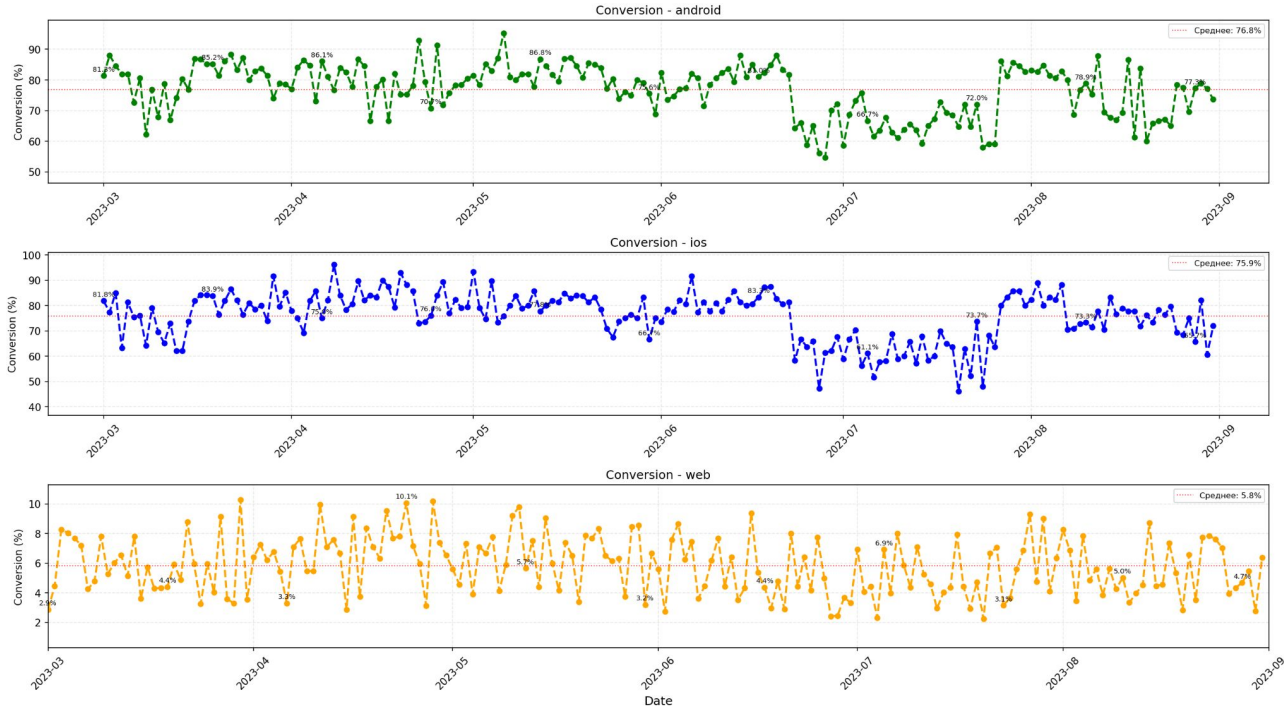

В период с **конца июня 2023** года по **конец июля 2023** года зафиксировано **снижение** показателей **конверсии** по всем платформам.

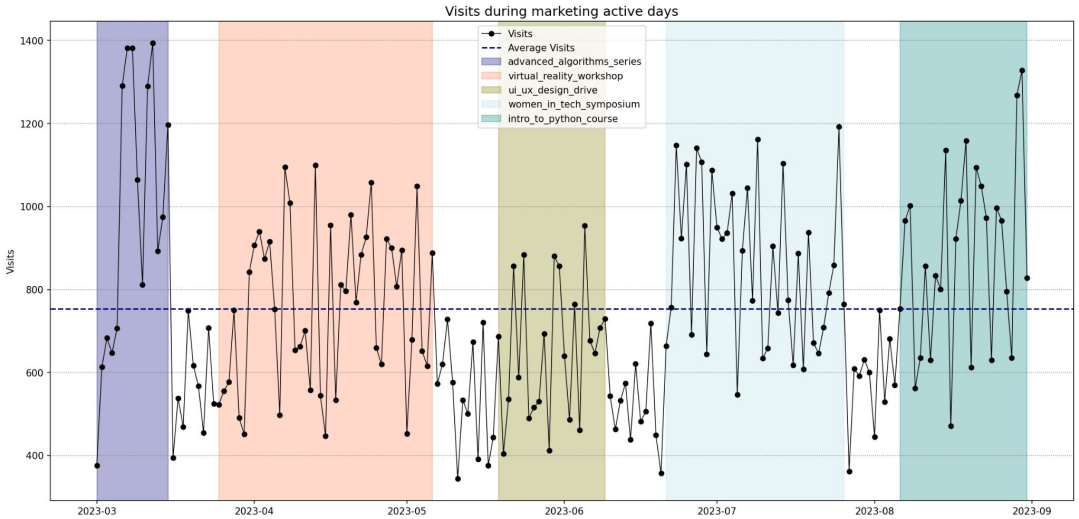

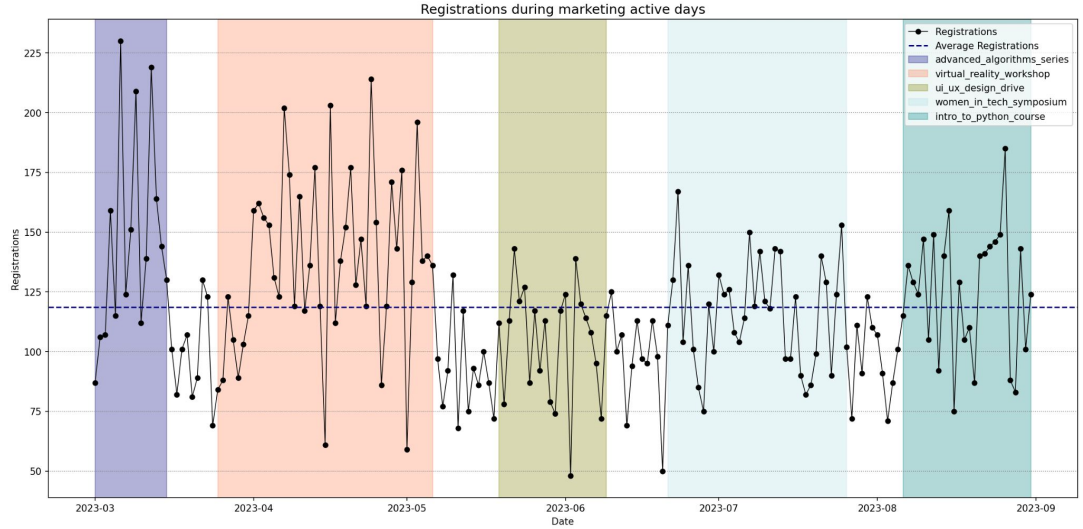

Влияние рекламных кампаний на визиты и регистрации

- Кампания **advanced_algorithms_series** продемонстрировала **рекордные** показатели по количеству визитов и регистраций. Общее число **визитов составило 32 698**, а **регистраций – 5 898;**
- Кампания **ui_ux_design_drive** показала **сниженную** эффективность. Количество **визитов** составило **14 398**, а количество **регистраций – 2 308.**

Выводы и рекомандации

- Web показывает лучшую эффективность в структуре трафика, аккумулируя 85,6% всех посещений, что значительно превышает показатели мобильных платформ:
  - Необходимо провести оценку интерфейса и и скорости загрузки Android и iOS;
  - Разработать маркетинговые стратегии для привлечения и удержания пользователей мобильных приложений, используя push-уведомления и специальные предложения.
- Android занимает лидирующие позиции по количеству зарегистрированных пользователей, iOS оказалась менее эффективной:
  - Проанализировать регистрацию на iOS, выявить технические проблемы;
  - Изучить потребности пользователей iOS.
- Мобильные платформы показывают стабильно высокую конверсию (средняя 76%), Web-версия существенно отстаёт с показателем всего 5,8%:
  - Провести комплексный анализ и оценку веб-версии;
  - Провести A/B-тестирование ключевых элементов веб-интерфейса.
- Выявлено снижение конверсии по всем платформам в период с конца июня по конец июля 2023 года:
  - Проанализировать динамику конверсии за период снижения (сопоставить даты падений с релизами обновлений и маркетинговыми кампаниями).
- Кампания advanced_algorithms_series привлекла больше визитов и регистраций, меньше всего ui_ux_design_drive:
  - Перераспределить бюджет в пользу более эффективных кампаний;
  - Собрать обратную связь от пользователей обеих кампаний.

Спасибо за внимание!