Projet Personnel : Windows server Mise en place d'un environnement Active Directory via GUI

Nom / Prénom : Mamadou Aliou Barry

Classe / Année : Esitec L2

Date : 10/01/2026

1. Introduction

Ce projet a pour objectif de mettre en place une infrastructure Active Directory pour une PME fictive, permettant de centraliser la gestion des utilisateurs, des groupes, et des ressources partagées sur le réseau.

2. Environnement technique

- Hyperviseur : VMware Workstation / Player
- OS serveur : Windows Server 2019
- OS client : Windows 10
- Domaine : PME. Local
- Type de réseau : Host-Only
- IP serveur : 192.168.10.10

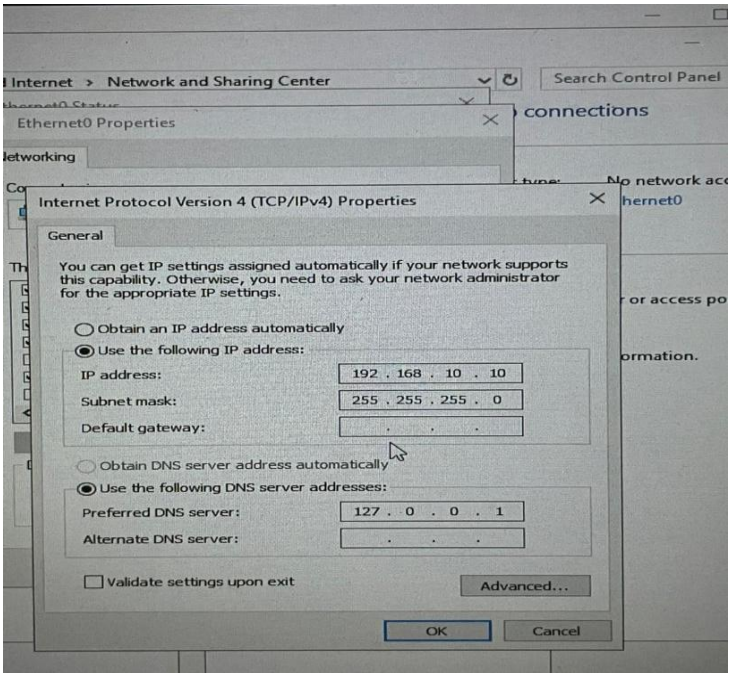

3. Configuration du serveur

- Installation du rôle **Active Directory Domain Services**

- Promotion du serveur en **contrôleur de domaine**
- Création du domaine : pme.local

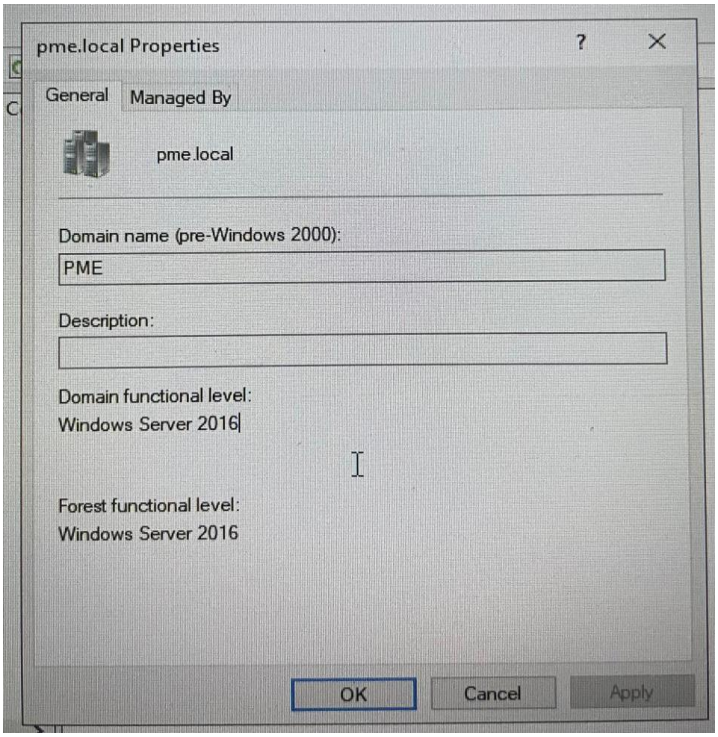

4. Organisation Active Directory

- Création des **OU** : Utilisateurs, Groupes, Ordinateurs
- Sous-OU : Direction, RH, IT
- Création des **utilisateurs** : directeur01, rh01, it01
- Création des **groupes** : GRP_Direction, GRP_RH, GRP_IT
- Assignation des utilisateurs aux groupes

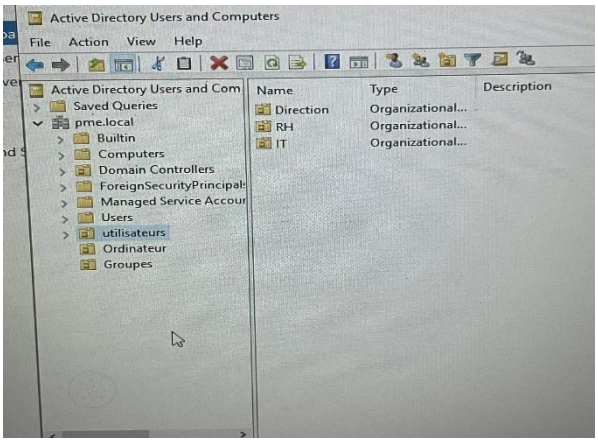

5. Dossiers partagés et permissions

- Création des dossiers :
- C:\Partages\Direction
- C:\Partages\RH
- C:\Partages\IT
- Permissions NTFS attribuées par groupe
- Partage réseau configuré

6. Intégration du poste client

- Configuration IP statique du client
- DNS pointant vers le serveur AD
- Joindre le domaine pme.local
- Tests de connexion pour chaque utilisateur
- Vérification des accès aux dossiers partagés :
    - Directeur → accès uniquement au dossier Direction
    - RH → accès uniquement au dossier RH
    - IT → accès uniquement au dossier IT

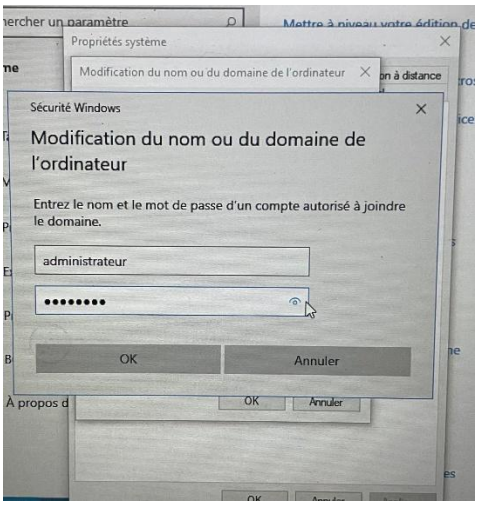

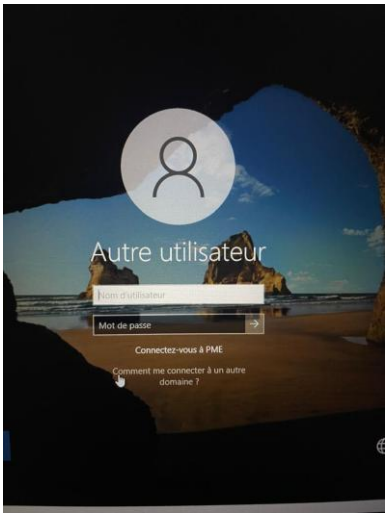

7)Résultats obtenus

- Domaine Active Directory pleinement fonctionnel
- DNS interne opérationnel
- Poste Client joint et authentifié
- Structure AD claire et appliquer

8) Limites & Perspective

Limites

- Kali linux non intégré à ce stade
- Simulation d'attaque (neant)

Perspective

- Ajout d'une VM Kali
- Simulation d'attaque AD
- Analyse des logs coté défense
- Déploiement d'un SIEM (wazuh)
-

8. Conclusion

Le projet a permis de mettre en place un environnement Active Directory complet, fonctionnel et sécurisé, similaire à une infrastructure professionnelle, avec gestion des utilisateurs, groupes, dossiers partagés et accès contrôlé.