TP réseau : Configuration d'un windows Server 2019 – DCHP & DNS

Nom/Prenom : Aliou Barry
Classe:B2

1) Introduction

Dans ce TP, l'objectif était de mettre en place un serveur DHCP et DNS,ainsi qu'un Client Windows10 Configuré pour recevoir automatiquement une adresse IP et résoudre les noms de domaine.
Ce TP permet de comprendre le fonctionnement de l'adressage automatiquement et de la résolution de noms dans un réseau local.

2) Configuration initiale du serveur

Le serveur Windows Server 2019 a été configuré avec une adresse IP statique afin d'assurer la stabilité des services réseau.

Configuration IPv4 :
- Adresse IP : 192.168.10.10
- Masque : 255.255.255.0
- Passerelle : 192.168.1.254
- Serveur DNS : 192.168.10.10

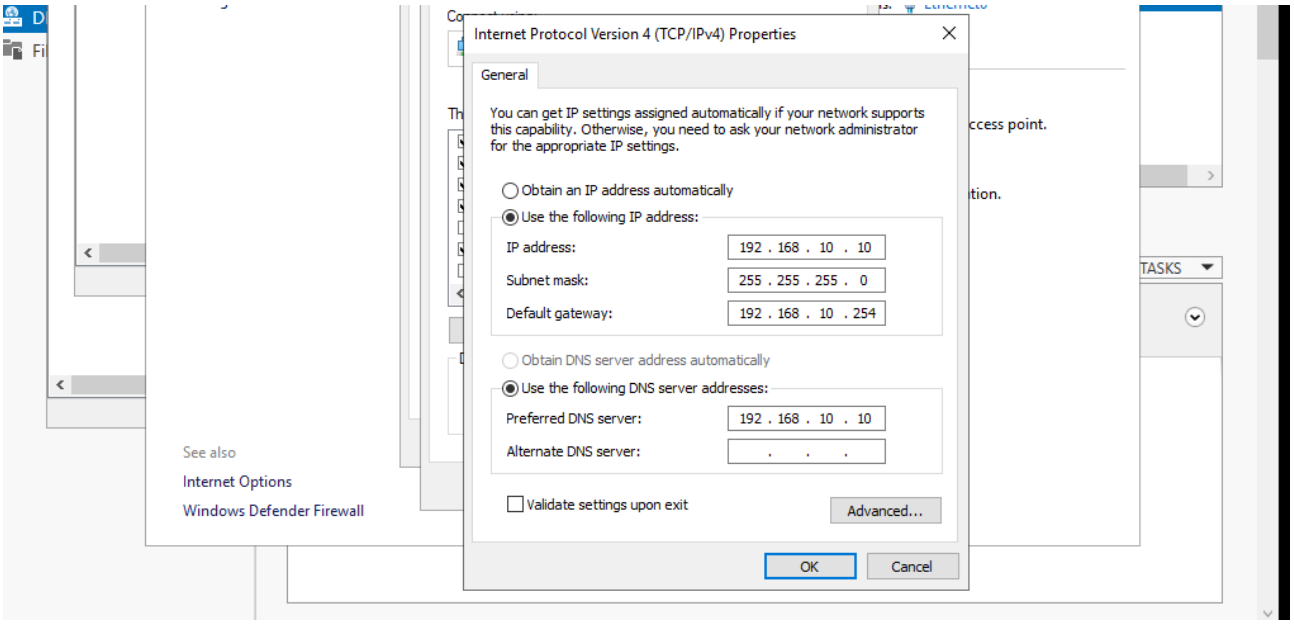

3) Configuration du rôle de DHCP

Le rôle DHCP a été installé via le Gestionnaire de serveur.

3.1 Étendue DHCP
- Nom : Etendue_Labo
- Plage d'adresses : 192.168.10.10 à 192.168.10.100
- Exclusions :
- 192.168.10.10(serveur)
- 192.168.10.254 (passerelle)

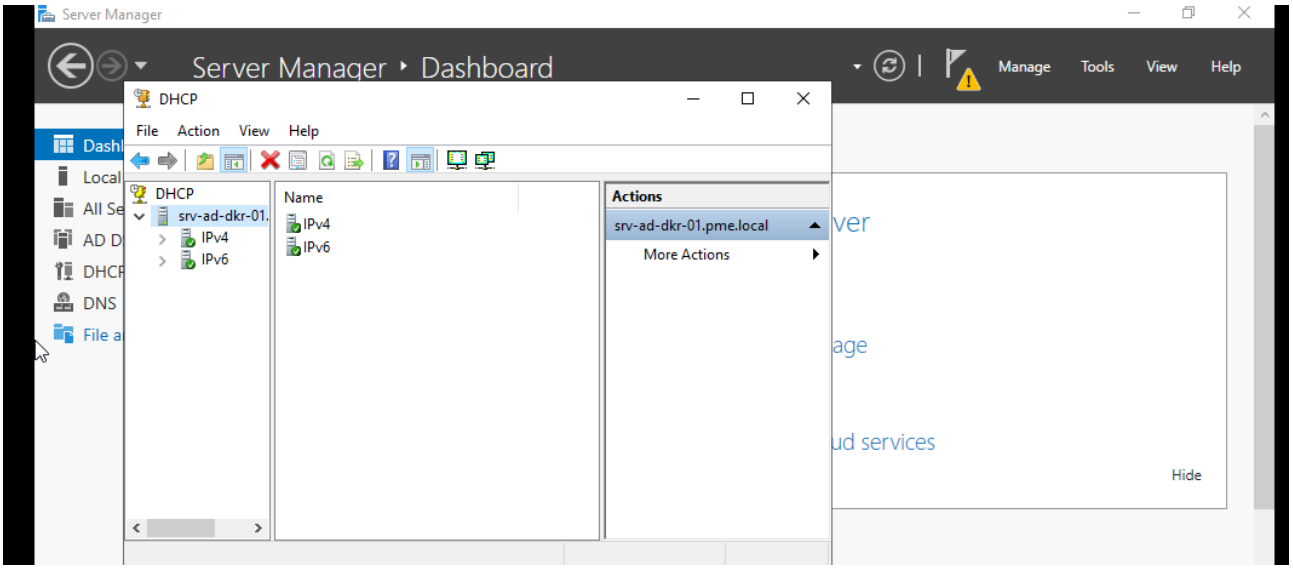

4.

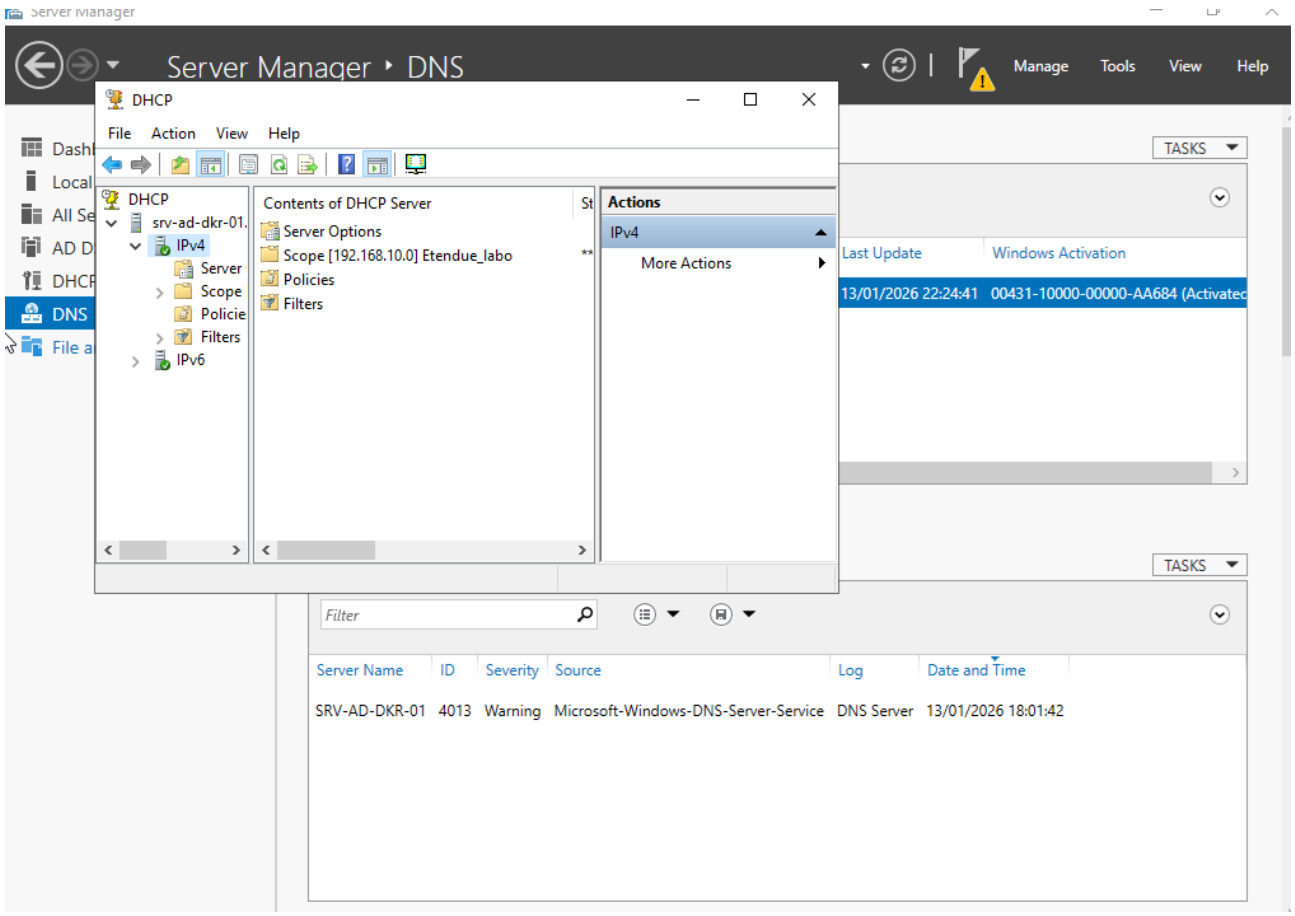

Configuration du rôle DNS

Le rôle DNS a été installé sur le serveur.

4.1 Zone de recherche directe

- Nom de la zone : supdeco.com

4.2 Enregistrements DNS

- Enregistrement A :

TP réseau : Configuration d'un windows Server 2019 – DCHP & DNS

- Nom : srv
- Adresse IP : 192.168.1.1
- Alias (CNAME) :
- www → srv.supdeco.com
- mail → srv.supdeco.com

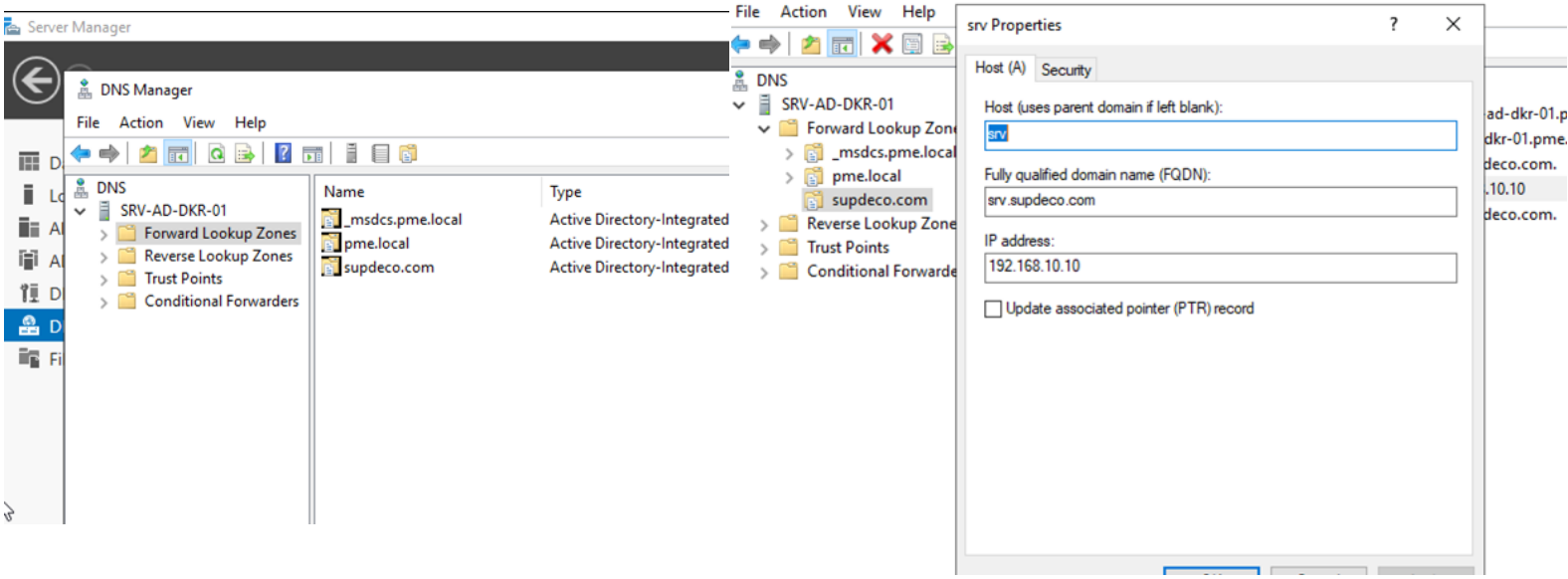

5. Tests côté client

Le client Windows 10 est configuré en adressage automatique (DHCP).

Tests réalisés :

- ipconfig /all : le client reçoit l'adresse 192.168.10.10
- ping 192.168.10.10: connectivité OK
- nslookup srv.supdeco.com
- nslookup www.supdeco.com
- nslookup mail.supdeco.com

Tous les noms se résolvent vers 192.168.10.10.

6. Conclusion

Ce TP a permis de mettre en place un serveur DHCP et DNS fonctionnel. Le client reçoit automatiquement son adresse IP et peut résoudre les noms de domaine configurés sur le serveur. La communication entre le serveur et le client est opérationnelle.