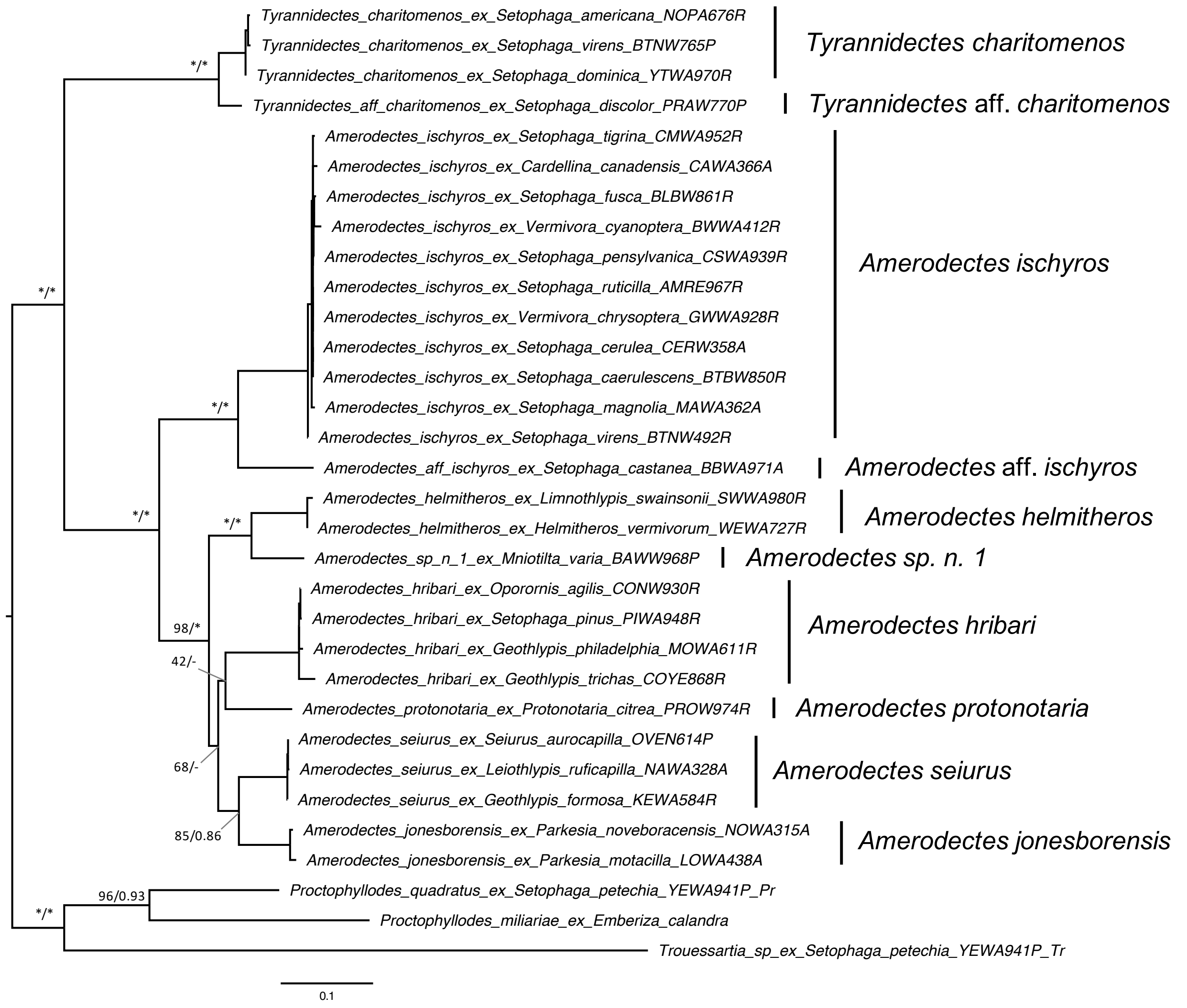
Tyrannidectes_charitomenos_ex_Setophaga_americana_NOPA676R
Tyrannidectes_charitomenos_ex_Setophaga_virens_BTNW765P
Tyrannidectes_charitomenos_ex_Setophaga_dominica_YTWA970R
Tyrannidectes_aff_charitomenos_ex_Setophaga_discolor_PRAW770P
Tyrannidectes charitomenos
Tyrannidectes aff. charitomenos
Amerodectes_ischyros_ex_Setophaga_tigrina_CMWA952R
Amerodectes_ischyros_ex_Cardellina_canadensis_CAWA366A
Amerodectes_ischyros_ex_Setophaga_fusca_BLBW861R
Amerodectes_ischyros_ex_Vermivora_cyanoptera_BWWA412R
Amerodectes_ischyros_ex_Setophaga_pensylvanica_CSWA939R
Amerodectes_ischyros_ex_Setophaga_ruticilla_AMRE967R
Amerodectes_ischyros_ex_Vermivora_chrysoptera_GWWA928R
Amerodectes_ischyros_ex_Setophaga_cerulea_CERW358A
Amerodectes_ischyros_ex_Setophaga_caerulescens_BTBW850R
Amerodectes_ischyros_ex_Setophaga_magnolia_MAWA362A
Amerodectes_ischyros_ex_Setophaga_virens_BTNW492R
Amerodectes_aff_ischyros_ex_Setophaga_castanea_BBWA971A
Amerodectes ischyros
Amerodectes aff. ischyros
Amerodectes_helmitheros_ex_Limnothlypis_swainsonii_SWWA980R
Amerodectes_helmitheros_ex_Helmitheros_vermivorum_WEWA727R
Amerodectes helmitheros
Amerodectes_sp_n_1_ex_Mniotilta_varia_BAWW968P
Amerodectes sp. n. 1
Amerodectes_hribari_ex_Oporornis_agilis_CONW930R
Amerodectes_hribari_ex_Setophaga_pinus_PIWA948R
Amerodectes_hribari_ex_Geothlypis_philadelphia_MOWA611R
Amerodectes_hribari_ex_Geothlypis_trichas_COYE868R
Amerodectes hribari
Amerodectes_protonotaria_ex_Protonotaria_citrea_PROW974R
Amerodectes protonotaria
Amerodectes_seiurus_ex_Seiurus_aurocapilla_OVEN614P
Amerodectes_seiurus_ex_Leiothlypis_ruficapilla_NAWA328A
Amerodectes_seiurus_ex_Geothlypis_formosa_KEWA584R
Amerodectes seiurus
Amerodectes_jonesborensis_ex_Parkesia_noveboracensis_NOWA315A
Amerodectes_jonesborensis_ex_Parkesia_motacilla_LOWA438A
Amerodectes jonesborensis
Proctophyllodes_quadratus_ex_Setophaga_petechia_YEWA941P_Pr
Proctophyllodes_miliariae_ex_Emberiza_calandra
Trouessartia_sp_ex_Setophaga_petechia_YEWA941P_Tr
/
/
/
/
98/*
42/-
68/-
85/0.86
96/0.93
/
0.1