718W 成型工程 檢查動作 手順書

718W Sách cầm tay kiểm tra thao tác kỹ thuật hình thành

品番 mã	57628-02200	品名 tên sản phẩm	COVER, RR FLOOR SIDE MEMBER, LH	顧客承認 khách hàng xác nhận			
				核准 phê duyệt	承認 thừa nhận	確認 xác nhận	審查 kiểm tra

作業者注意事項：
Những mục công nhân cần chú ý

1.作業者若發現規範外之問題時，需立即向上級反應。

Khi công nhân phát hiện những vấn đề ngoài phạm vi quản lý, phải lập tức phản ánh lên cấp trên.

2.請依據規定方式進行檢查，不可跳脫。

Yêu cầu tiến hành kiểm tra theo đúng hình thức quy định, không bỏ xót.

工程名稱 Tên công trình	INJ+ASSY工程 CÔNG TRÌNH							
年月日 năm tháng ngày	記號 ký hiệu	改定內容 nội dung sửa	確認 xác nhận	制定 đề ra	廠商作成承認 xác nhận hoàn thành nhà sản xuất			
					核准 phê duyệt	承認 thừa nhận	確認 xác nhận	制定 đề ra
2018.9.28	-	新設 thiết kế mới	何東峻	何英綺	何江龍	何福基 何福勝	何東峻	何英綺

1 以人工雙手成型部品取出
Thực hiện thủ công

2 外觀檢查方向&順序
Kiểm tra phương hướng và thứ tựbên ngoài

依箭頭方向檢查表面外觀
Dựa vào hướng đầu cắt kiểm tra bề mặt ngoài

3 將CLIP:90467-17026 放置治具上

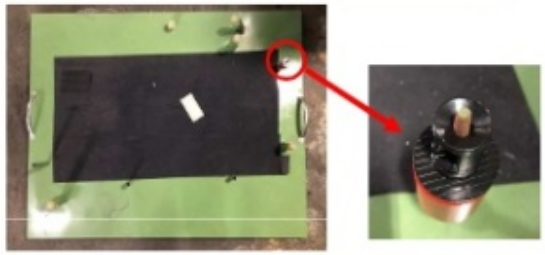

品番:90467-17027*1PCS
Vị trí lắp ráp
漏裝不可 Rò rỉ không được cài đặt

4 將部品放置治具上
再組裝CLIP:90467-17026

品番:90467-17026*1PCS
Vị trí lắp ráp
漏裝不可 Rò rỉ không được cài đặt

5 檢查重點:易缺料位置圖

缺料不可
Không có tình trạng thiếu nguyên liệu