瑞全企業股份有限公司

D38H射出檢查要領書		車 型	D38H	核准	審核	作成	變更記事	編號	年月日	變更內容	確認	擔當
		品 番	51474-BZ090	何福基	何東峻	何英綺		1	2021/4/1	初版	何東峻	何英綺
版本	1	品 名	COVER ,ENGINE SIDE LH	客戶承認								
文件編號		工程名	INJ									

NO	檢查手順	檢查方法	略圖	重點項目
1	正面外觀檢查	外觀面檢查:目視距離25～30cm 視線移動 檢查方向 		※白化、變形、缺料、斷裂、毛邊、異色、P.L刮手、誤品、欠品、異常不可 ※Gate +0.2~0 mm(刮手不可) ※如有外觀無法判定時，請依照限度見本為主 ※背面打刻品番模糊不可
2	背面檢查	背面檢查:目視距離25～30cm 視線移動 檢查方向 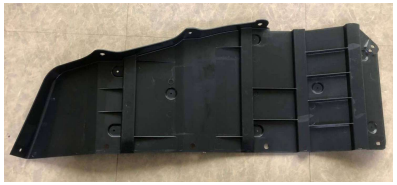	易缺料位置共1處 易缺料位置 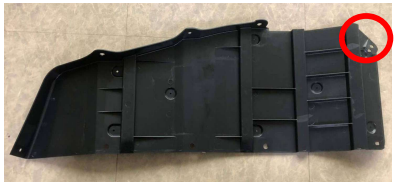 NG-缺料注意 	※白化、變形、缺料、斷裂、毛邊、異色、P.L刮手、誤品、欠品、異常不可 ※易缺料位置共1處 ※如有外觀無法判定時，請依照限度見本為主
3	點檢記號	蠟筆劃記 易缺料劃記 作業者代號、日期	●部品檢查合格，蠟筆劃記點檢 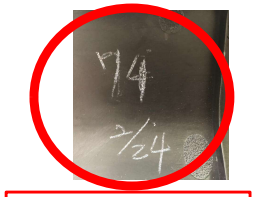 作業者代號、日期	※作業者代號、日期劃記確認 ※劃記確認，共1處