檢查手順書

車 型	D46H	工程名	INJ
品 番	55442-BZ060		
品 名	盒子飾蓋	製造單位	製一組
頁數	1/1	文件編號	

變更記事	符號	年 月 日	變更內容	承認	審核	作成
	-	2023.04.21	新設	何江龍	何常豪	陳嘉琪

NO.	作業手順	略圖	重點項目
1	外觀檢查	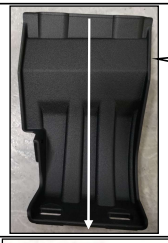 正面檢查方向 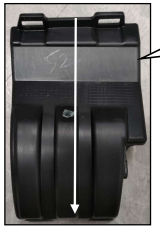 背面檢查方向	※白化、變形、缺料、斷裂、毛邊、異色、P.L刮手、誤品、欠品、異常不可 ※Gate +0.2~0 mm(刮手不可)
2	點檢記號 ①易缺料位置2處 ②作業者代號與日期	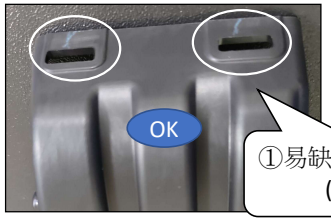 ①易缺料位置劃記(背面) 背面寫作業者代號與日期	※末端易缺料位置 ※白色蠟筆確實畫記，代號需能辨識模糊不可
3	裝箱	廠內暫存六格籃	※刮傷、缺料、誤、混品不可
4			
5			