RE 側裙LH/RH 前處理工程 手順書

Sổ tay công trình xử lí trước LH/RH mặt bên RE

品番 mã	6512A421/22-1	品名 tên sản phẩm	AIR DAM ASSY,SIDE RH/LH	顧客承認 khách hàng xác nhận			
				核准 phê duyệt	承認 thừa nhận	確認 xác nhận	審查 kiểm tra

作業者注意事項：
Những mục công nhân cần chú ý

1.作業者若發現規範外之問題時，需立即向上級反應。

Khi công nhân phát hiện những vấn đề ngoài phạm vi quản lý, phải lập tức phản ánh lên cấp trên.

2.請依據規定方式進行檢查，不可跳脫。 ※如外觀有問題爭議時，以限度見本為準！

Yêu cầu tiến hành kiểm tra theo đúng hình thức quy định, không bỏ xót.

工程名稱 Tên công trình	前處理工程 CÔNG TRÌNH							
年月日 năm tháng ngày	記號 ký hiệu	改定內容 nội dung sửa	確認 xác nhận	制定 đề ra	廠商作成承認 xác nhận hoàn thành nhà sản xuất			
					核准 phê duyệt	承認 thừa nhận	確認 xác nhận	制定 đề ra
2014/11/15	-	新設 thiết kế mới	施國勝	林采君	何江龍	何福基 何福新	施國勝	林采君

1 表面擦拭
Lau sạch bề mặt

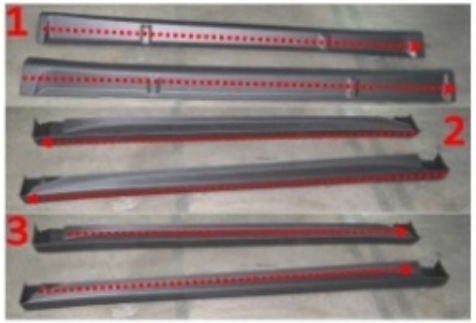

2 表面擦拭需加強位置(1)
Vị trí cần tăng cường lau trên bề mặt (1)

易有指痕需注意。
Chú ý dễ để lại dấu vân tay

3 表面擦拭需加強位置(2)
Vị trí cần tăng cường lau trên bề mặt (2)

易有吸盤痕，需注意。
Chú ý dễ để lại dấu lằn

4 表面擦拭需加強位置(3)
Vị trí cần tăng cường lau trên bề mặt (3)

易有指痕需注意。
Chú ý dễ để lại dấu vân tay

5 毛邊修飾位置(1)
Vị trí thiết lập bên cạnh đường diềm (1)

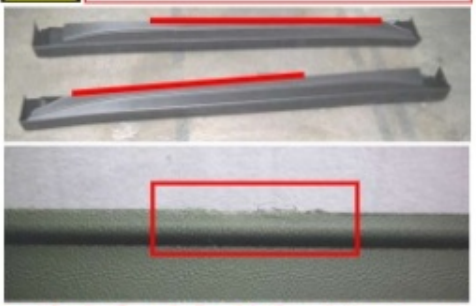

毛邊修除位置
Vị trí thiết lập bên cạnh đường diềm

6 毛邊修除位置(2)
Vị trí thiết lập bên cạnh đường diềm (2)

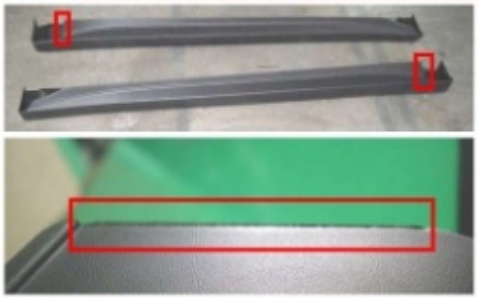

毛邊修除位置
Vị trí thiết lập bên cạnh đường diềm

7 修噴位置(1)
việc sửa chữa phun(1)

易有亮痕需注意。
Chú ý dễ có vết sáng

8 修噴位置(2)
việc sửa chữa phun(2)

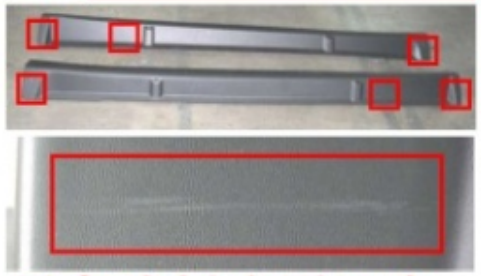

易有冷料痕需注意。
Chú ý dễ để lại dấu vật lạnh