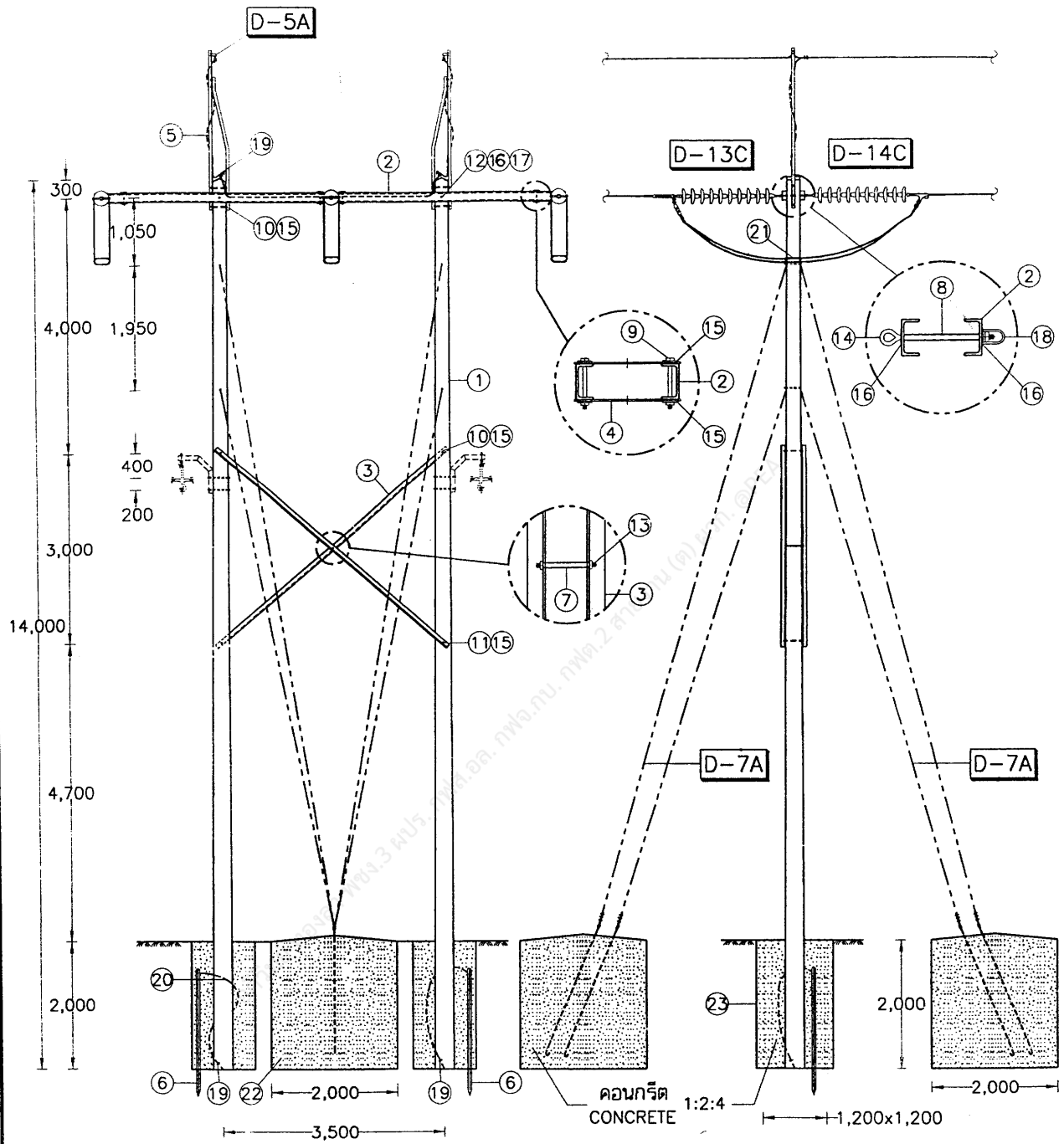
การประกอบเลขที่ ASSEMBLY NO. 5281



SD-HFDD-1A

กองวิศวกรรมไฟฟ้าและเครื่องกล ฝ่ายวิศวกรรม	การไฟฟ้าส่วนภูมิภาค	ใช้แทนแบบ ..... ถูกแทนโดยแบบ .....
ผู้เขียน Supachai Boonyang ผู้สำรวจ ..... วิศวกร ..... หัวหน้าแผนก ..... ผู้อำนวยการกอง ..... ผู้อำนวยการฝ่าย	ผู้ว่าการ ..... 23 ธ.ค. 2541 แบบโครงสร้างสายส่ง 115 kV วงจรเดี่ยว สายไฟฟ้าคู่ เสาคู่สำหรับเข้าปลายสายสองข้างแบบ H-FRAME ใช้เสาขนาด 14 ม. แบบ SD-HFDD-1A	เขียนเสร็จวันที่ 14 ต.ค. 2541 แก้แบบวันที่ ..... มิติเป็น ..... มิลลิเมตร มาตราส่วน ..... 1 : 100
รองผู้ว่าการเทคนิคและบริการ	115 kV LINE STRUCTURE CONSTRUCTION, SINGLE CIRCUIT DOUBLE CONDUCTOR, H-FRAME DOUBLE DEADEND STRUCTURE, 14 m POLE TYPE SD-HFDD-1A	แบบเลขที่ SA1-015/41026 แผ่นที่ 1 ของจำนวน 3 แผ่น

23 ธ.ค. 2541

การประกอบเลขที่ ASSEMBLY NO. 5281

บัญชีวัสดุ
BILL OF MATERIAL

ลำดับที่ ITEM	รายละเอียด DESCRIPTION	จำนวน REQ'D	วัสดุเลขที่ MAT. NO.
1	เสาคอนกรีต 14 เมตร POLE, CONCRETE, 14 m LONG	2	00010006
2	เหล็กรูปรางน้ำ ขนาด 150x75x6.5 มม. ยาว 7.40 ม. (ดูรายละเอียด A) STEEL CHANNEL 150x75x6.5 mm, 7.40 m LONG (SEE DETAIL A)	2	–
3	เหล็กฉาก ขนาด 75x75x6 มม. ยาว 4.83 ม. (ดูรายละเอียด B) STEEL ANGLE 75x75x6 mm, 4.83 m LONG (SEE DETAIL B)	2	–
4	แผ่นเหล็กขนาด 6x100x450 มม. (เจาะรูกึ่งกลางให้เป็นขนาด ø 22 มม.) PLATE, STEEL 6x100x450 mm (DRILLING THE CENTER HOLE ø 22 mm)	8	01030002
5	เหล็กฉากรับสายลอฟ้าทางโค้ง ขนาด 65x65x6 มม. ยาว 2.50 ม. มอก. 116 OVERHEAD GROUND WIRE CORNER BAYONET, 65x65x6 mm, 2.50 m LONG TIS 116	2	01010005
6	หลักดิน ขนาด 60x60x5 มม. ยาว 2 ม. ROD, GROUND, 60x60x5 mm, 2 m LONG	2	01220002
7	ท่อเหล็ก ขนาด 20 มม. หนา 2.65 มม. ยาว 220 มม. PIPE, IRON DIA. 20 mm ID, 2.65 mm THICKNESS, 220 mm LONG	1	–
8	ท่อเหล็ก ขนาด 25 มม. หนา 3.25 มม. ยาว 300 มม. PIPE, IRON DIA. 25 mm ID, 3.25 mm THICKNESS, 300 mm LONG	3	–
9	สลักเกลียว M 16x200 มม. BOLT, MACHINE, M 16x200 mm	8	01110202
10	สลักเกลียว M 16x250 มม. BOLT, MACHINE, M 16x250 mm	6	01110203
11	สลักเกลียว M 16x300 มม. BOLT, MACHINE, M 16x300 mm	2	01110204
12	สลักเกลียว M 20x400 มม. BOLT, MACHINE, M 20x400 mm	2	0111030I
13	สลักเกลียวตลอด M 16x400 มม. BOLT, DOUBLE ARMING, M 16x400 mm	1	01120000
14	สลักห่วงโอแวล M 20x350 มม. BOLT, OVAL EYE, M 20x350 mm	3	01150100
15	แหวนสี่เหลี่ยมแบน 52x52x4.5 มม. รู ø18 มม. มอก. 258 WASHER, SQUARE, FLAT 52x52x4.5 mm, HOLE ø18 mm TIS 258	32	01180100
16	แหวนสี่เหลี่ยมแบน 62x62x6 มม. รู ø22 มม. มอก. 258 WASHER, SQUARE, FLAT 62x62x6 mm, HOLE ø22 mm TIS 258	10	01180101
17	แหวนสปริง M 20 มอก. 259 WASHER, LOCK, M 20 TIS 259	2	01180302
18	อายเล็ท สำหรับสลักเกลียว EYELET FOR BOLT M 20	3	01180002
19	ยูแคล้มป์สลัก 1 ตัว M 8 CLAMP, SINGLE U-BOLT, M 8	12	01230000
20	ลวดเหล็กตีเกลียว 50 ต.มม. WIRE, STEEL STRANDED 50 mm^2	15 ม. m	01100004

กองวิศวกรรมไฟฟ้าและเครื่องกล ฝ่ายวิศวกรรม

ผู้เขียน Suyabhi Boonruang
ผู้สำรวจ.....
วิศวกร.....
หัวหน้าแผนก.....
ผู้อำนวยการกอง.....
ผู้อำนวยการฝ่าย.....

รองผู้ว่าการเทคนิคและบริการ
.....
23 ธ.ค. 2541

การไฟฟ้าส่วนภูมิภาค

ผู้ว่าการ..... 23 ธ.ค. 2541

แบบโครงสร้างสายส่ง 115 kV วงจรเดี่ยว สายไฟฟ้าคู่
เสาคู่สำหรับเข้าปลายสายสองข้างแบบ H-FRAME ใช้เสาขนาด 14 ม.
แบบ SD-HFDD-1A

115 kV LINE STRUCTURE CONSTRUCTION, SINGLE CIRCUIT
DOUBLE CONDUCTOR, H-FRAME DOUBLE DEADEND STRUCTURE,
14 m POLE TYPE SD-HFDD-1A

ใช้แทนแบบ .....
ถูกแทนโดยแบบ .....
เขียนเสร็จวันที่ 14 ต.ค. 2541
แก้แบบวันที่ .....
มิติเป็น.....
มาตราส่วน.....

แบบเลขที่ SA1-015/41026
แผ่นที่ 2 ของจำนวน 3 แผ่น

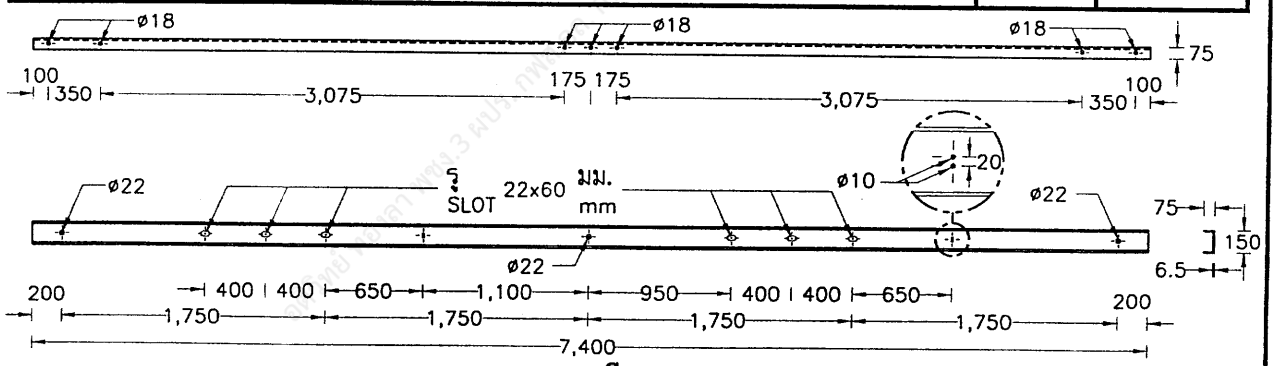
การประกอบเลขที่ ASSEMBLY NO. 5281

บัญชีวัสดุ
BILL OF MATERIAL

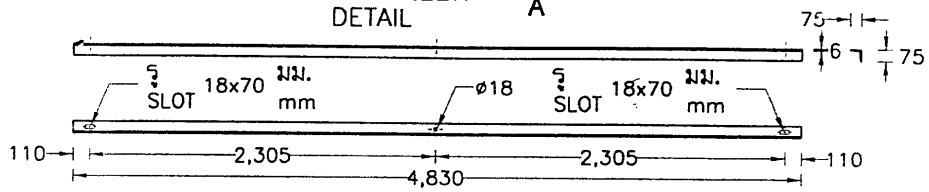
ลำดับที่ ITEM	รายละเอียด DESCRIPTION	จำนวน REQ'D	วัสดุเลขที่ MAT. NO.
21	ปรีฟอร์มแยกสาย SPACER, HELICAL ROD, PREFORMED	3	–
22	สมอบกคอนกรีต 2x2x2 ม. พร้อมก้านสมอบกแบบห่วงสองร่อง M 24x2,500 มม. 2 ก้าน CONCRETE ANCHOR 2x2x2 m ; COMP. WITH 2 SETS OF M 24x2,500 mm, ANCHOR ROD, DOUBLE STRAND EYE	2	– 01210004
23	คอนกรีต 1 : 2 : 4 CONCRETE 1 : 2 : 4	5 ม.^{3} m^3	–

รายละเอียด
DETAIL

D–5A	การต่อสายล่อฟ้า OVERHEAD GROUND WIRE CONNECTION	2	
D–13C	การประกอบลูกถ้วยแขวน SUSPENSION INSULATOR ASSEMBLY	3	
D–14C	การประกอบลูกถ้วยแขวน SUSPENSION INSULATOR ASSEMBLY	3	
D–7A	การประกอบสายยึดโยงลวดเหล็กตีเกลียว 95 ต.มม. STEEL STRANDED WIRE 95 mm^2 GUY ASSEMBLY	8	



รายละเอียด A
DETAIL A



รายละเอียด B
DETAIL B

กองวิศวกรรมไฟฟ้าและเครื่องกล ฝ่ายวิศวกรรม	การไฟฟ้าส่วนภูมิภาค	ใช้แทนแบบ ..... ถูกแทนโดยแบบ .....
ผู้เขียน ..... ผู้สำรวจ ..... วิศวกร ..... หัวหน้าแผนก ..... ผู้อำนวยการกอง ..... ผู้อำนวยการฝ่าย	ผู้ว่าการ ..... 23 ธ.ค. 2541 แบบโครงสร้างสายส่ง 115 kV วงจรเดี่ยว สายไฟฟ้าคู่ เสาคู่สำหรับเข้าปลายสายสองข้างแบบ H-FRAME ใช้เสาขนาด 14 ม. แบบ SD–HFDD–1A	เขียนเสร็จวันที่ 14 ต.ค. 2541 แก้แบบวันที่ ..... มิติเป็น มิลลิเมตร มาตราส่วน 1 : 50
รองผู้ว่าการเทคนิคและบริการ	115 kV LINE STRUCTURE CONSTRUCTION, SINGLE CIRCUIT DOUBLE CONDUCTOR, H–FRAME DOUBLE DEADEND STRUCTURE, 14 m POLE TYPE SD–HFDD–1A	แบบเลขที่ SA1–015/41026 แผ่นที่ 3 ของจำนวน 3 แผ่น

23 ธ.ค. 2541