H-5

การประกอบเลขที่
ASSEMBLY NO. 0804

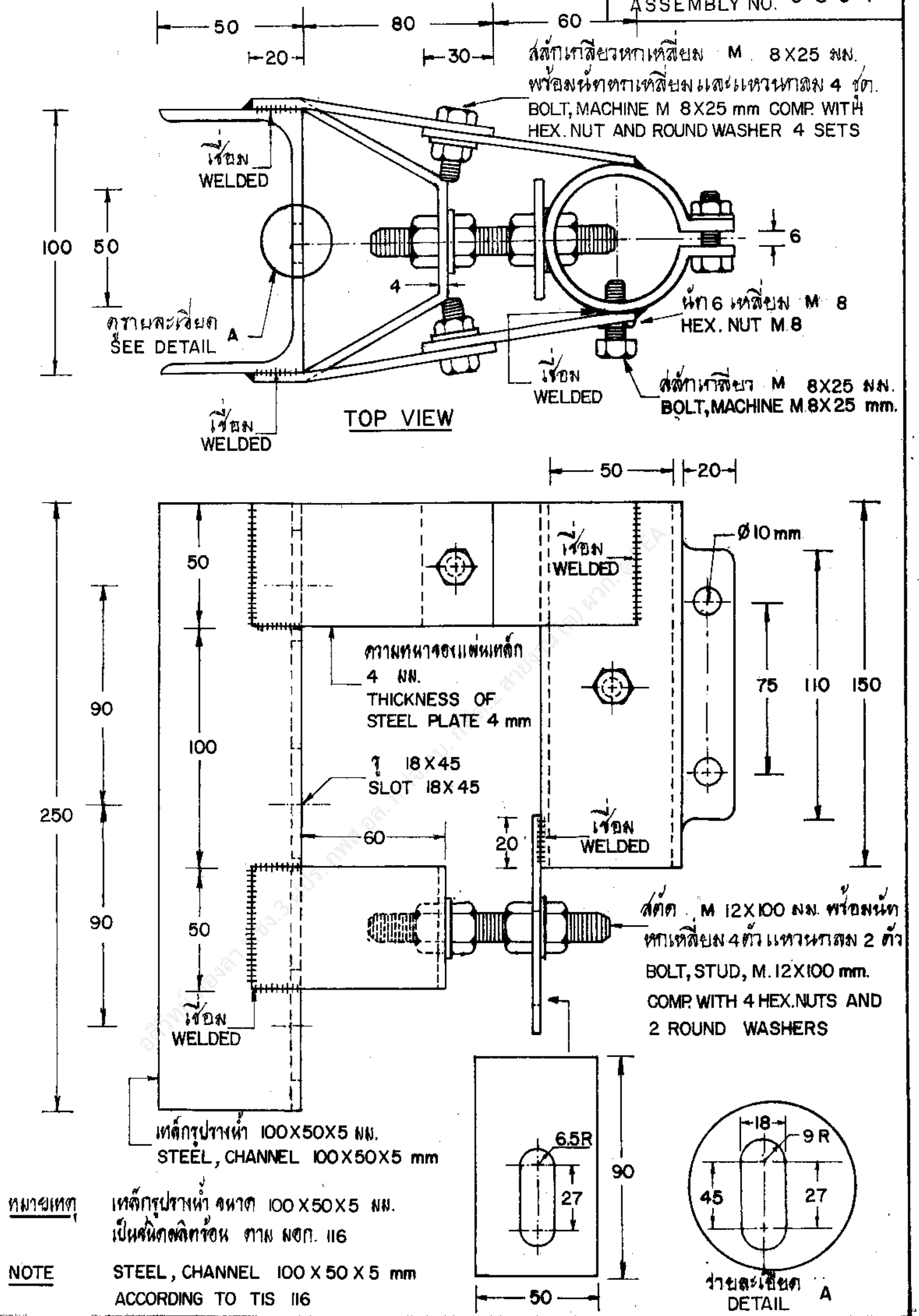
50
80
60
20
30
สลักเกลียวหกเหลี่ยม M 8X25 มม.
พร้อมน็อตหกเหลี่ยมและแหวนกลม 4 ชุด.
BOLT, MACHINE M 8X25 mm COMP. WITH HEX. NUT AND ROUND WASHER 4 SETS
เชื่อม WELDED
100
50
6
4
ดูรายละเอียด A
SEE DETAIL A
น็อต 6 เหลี่ยม M 8
HEX. NUT M 8
สลักเกลียว M 8X25 มม.
BOLT, MACHINE M 8X25 mm.
TOP VIEW
Ø 10 mm
ความหนาของแผ่นเหล็ก 4 มม.
THICKNESS OF STEEL PLATE 4 mm
รู 18X45
SLOT 18X45
250
90
100
75
110
150
สตัด M 12X100 มม. พร้อมน็อตหกเหลี่ยม 4 ตัว แหวนกลม 2 ตัว
BOLT, STUD, M. 12X100 mm. COMP. WITH 4 HEX.NUTS AND 2 ROUND WASHERS
เหล็กรูปรางน้ำ 100X50X5 มม.
STEEL, CHANNEL 100X50X5 mm
6.5R
27
90
18
9 R
45
รายละเอียด A
DETAIL A

หมายเหตุ เหล็กรูปรางน้ำ ขนาด 100X50X5 มม. เป็นชนิดผลิตร้อน ตาม มอก. 116

NOTE STEEL, CHANNEL 100 X 50 X 5 mm ACCORDING TO TIS 116

กองวิศวกรรม	การไฟฟ้าส่วนภูมิภาค	ใช้แทนแบบ S0-015/10017
ผู้เขียน....... สถาปนิก....... วิศวกร....... หัวหน้าแผนก....... ผู้อำนวยการกอง.......	ผู้ว่าการ.......	ถูกแทนโดยแบบ....... เขียนเสร็จวันที่ 25 มิ.ย.17 แก้แบบวันที่....... มิติเป็น มม. มาตราส่วน 1:2.5
	แป้นติดกิ่งโคมไฟถนน	
รองผู้ว่าการฝ่ายเทคนิค	STREET LIGHTING BRACKET (ADJUSTABLE)	แบบเลขที่ S02-0154704L แผ่นที่ 1 ของจำนวน 1 แผ่น