H-4

การประกอบเลขที่ 0803
ASSEMBLY NO.

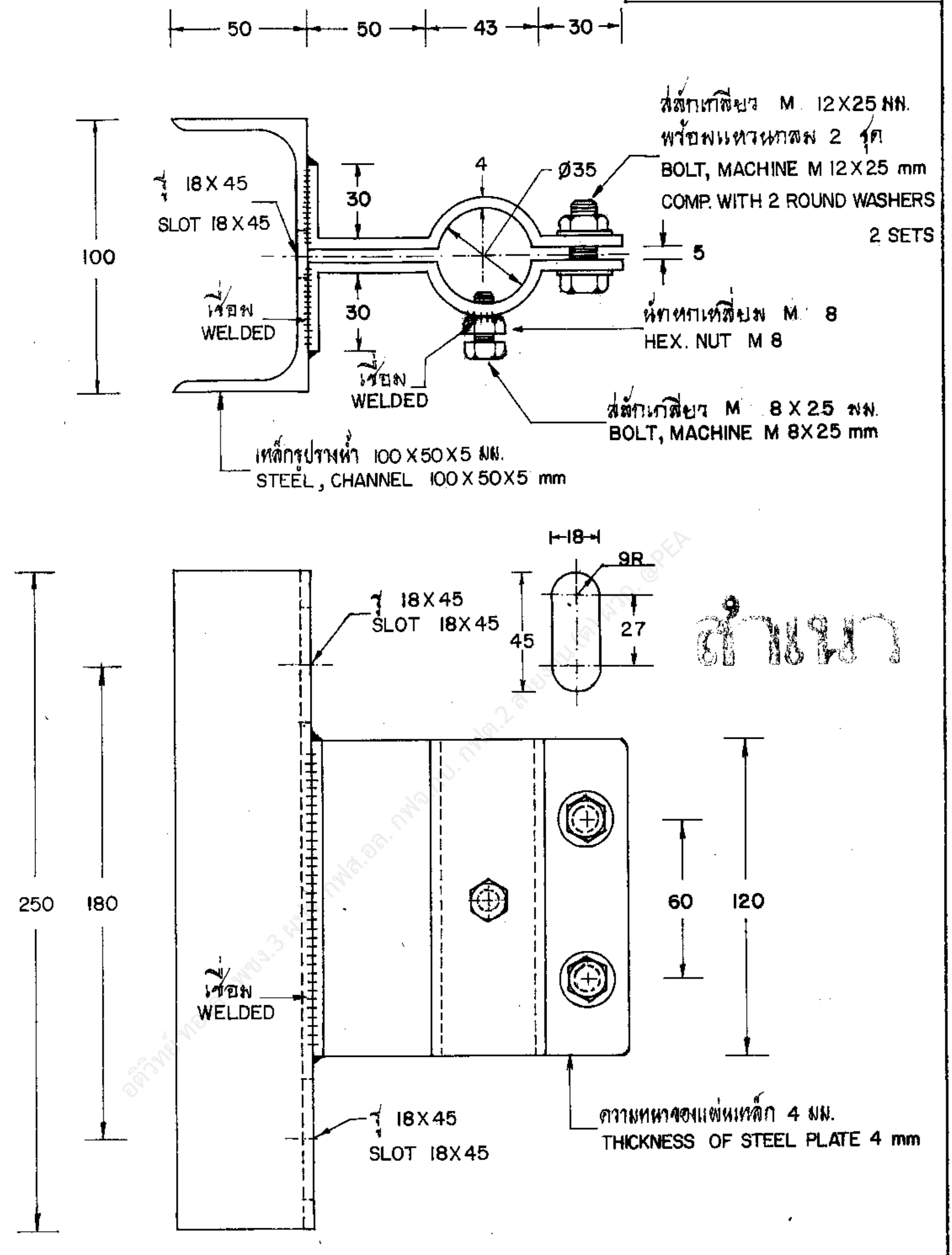
50
50
43
30
100
รู 18X45
SLOT 18X45
30
4
Ø35
สลักเกลียว M 12X25 มม.
พร้อมแหวนกลม 2 ชุด
BOLT, MACHINE M 12X25 mm
COMP. WITH 2 ROUND WASHERS 2 SETS
5
เชื่อม
WELDED
30
นัทหกเหลี่ยม M 8
HEX. NUT M 8
เชื่อม
WELDED
สลักเกลียว M 8X25 มม.
BOLT, MACHINE M 8X25 mm
เหล็กรูปรางน้ำ 100X50X5 มม.
STEEL, CHANNEL 100X50X5 mm
18
9R
รู 18X45
SLOT 18X45
45
27
250
180
60
120
เชื่อม
WELDED
รู 18X45
SLOT 18X45
ความหนาของแผ่นเหล็ก 4 มม.
THICKNESS OF STEEL PLATE 4 mm

สำเนา

หมายเหตุ เหล็กรูปรางน้ำ ขนาด 100X50X5 มม. เป็นชนิดผลิตร้อน ตาม มอก. 116

NOTE STEEL, CHANNEL 100X50X5 mm ACCORDING TO TIS 116

กองวิศวกรรม
ผู้เขียน
สถาปนิก
วิศวกร ไพโรจน์
หัวหน้าแผนก
ผู้อำนวยการกอง
รองผู้ว่าการฝ่ายเทคนิค

การไฟฟ้าส่วนภูมิภาค
ผู้ว่าการ

แป้นติดกิ่งโคมไฟถนน
สำหรับโคมฟลูออเรสเซนท์
ขนาด 1X20, 1X40 วัตต์ (แบบที่ 9,10)

STREET LIGHTING BRACKET
LUMINIARE FOR FLUORESCENT LAMP
1X20, 1X40 W (TYPE 9, 10)

ใช้แทนแบบ SO-015/100287
ถูกแทนโดยแบบ
เขียนเสร็จวันที่ 19 มิ.ย. 17
แก้แบบวันที่
มิติเป็น มม.
มาตราส่วน 1:2.5
แบบเลขที่ S02-015/17039.
แผ่นที่ 1 ของจำนวน 1 แผ่น