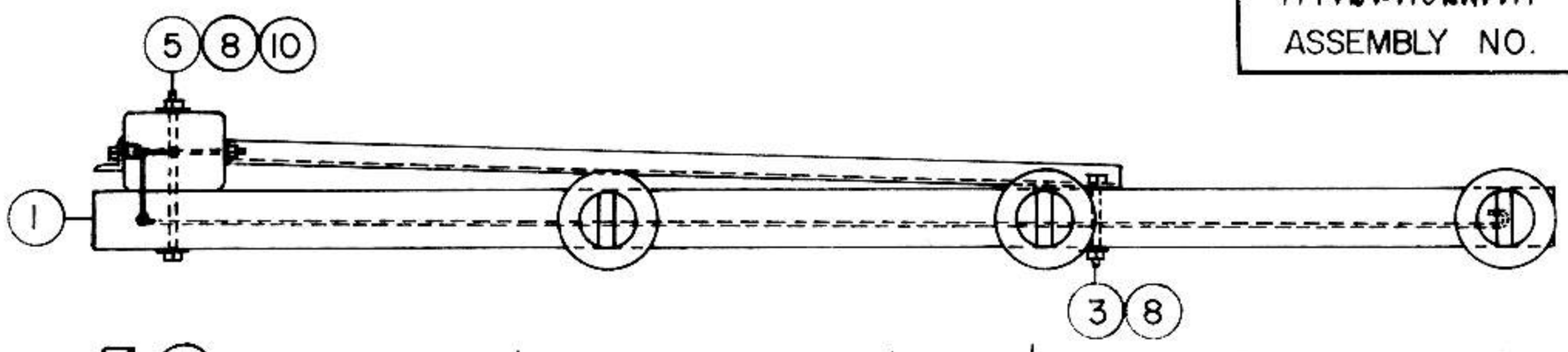
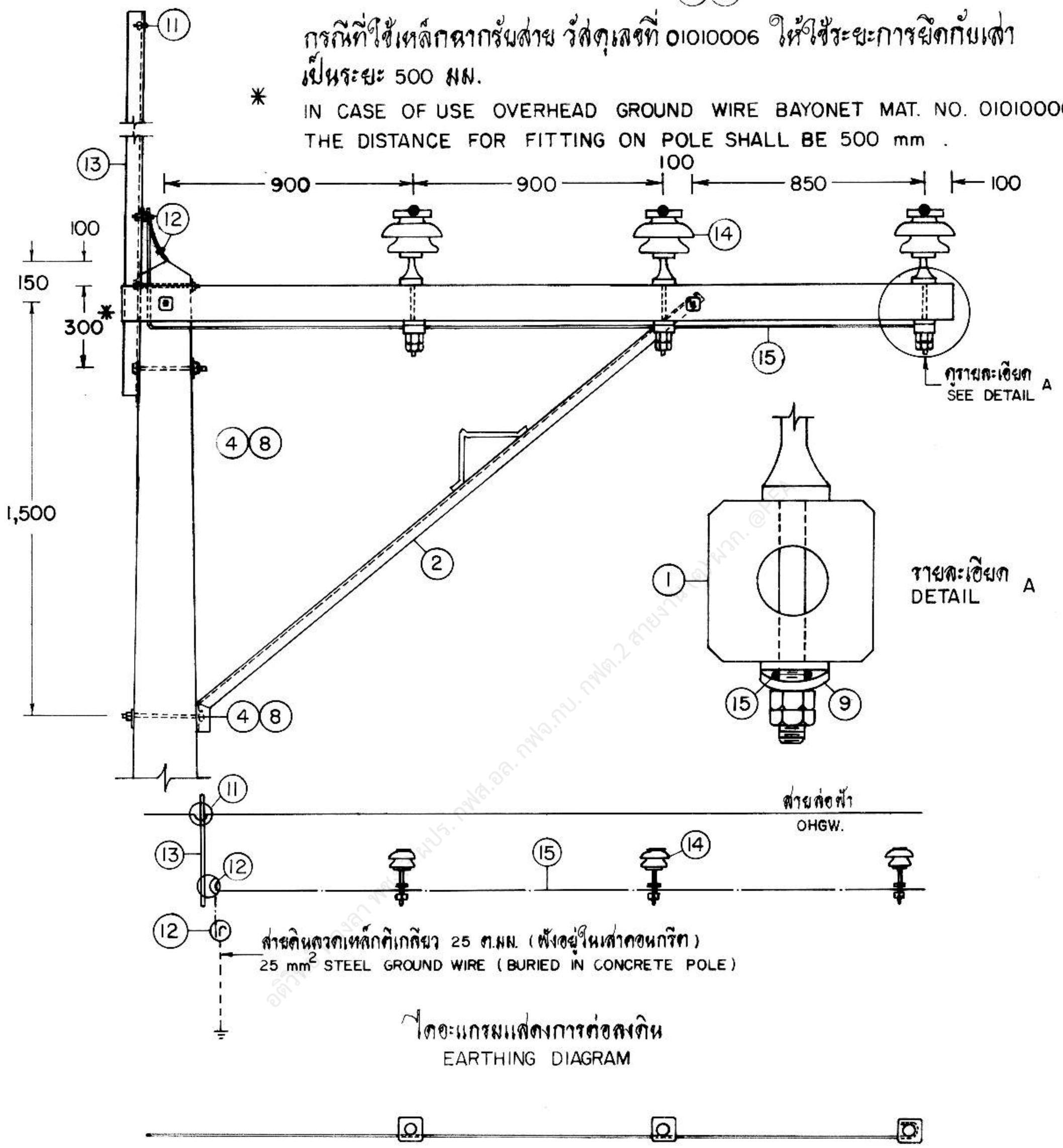
การประกอบเลขที่ ASSEMBLY NO.	3804





* กรณีที่ใช้เหล็กฉากรับสาย วัสดุเลขที่ 01010006 ให้ใช้ระยะการยึดกับเสาเป็นระยะ 500 มม.

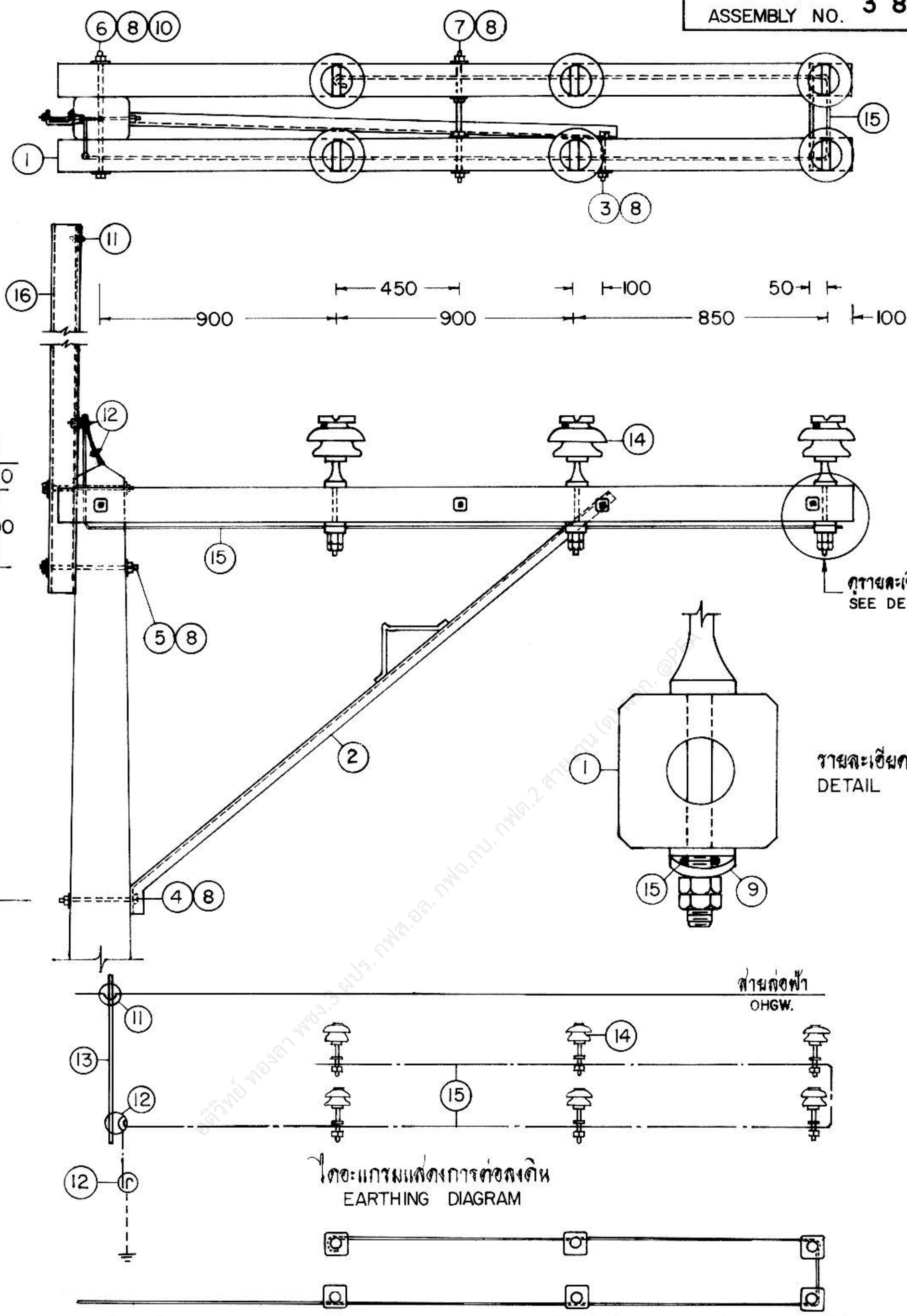
* IN CASE OF USE OVERHEAD GROUND WIRE BAYONET MAT. NO. 01010006, THE DISTANCE FOR FITTING ON POLE SHALL BE 500 mm .

ไดอะแกรมแสดงการต่อลงดิน
EARTHING DIAGRAM

การโค้งดัดสายดินลวดเหล็กเส้นเดี่ยว ø 4 มม. ต่อระหว่างก้านลูกถ้วย ประกอบที่คอน คอร. สปัน
THE ARRANGEMENT OF ø 4 mm GALVANIZED STEEL WIRE BOND BETWEEN INSULATOR PINS

กองวิศวกรรมไฟฟ้าและเครื่องกล ฝ่ายวิศวกรรม	การไฟฟ้าส่วนภูมิภาค	ใช้แทนแบบ ถูกแทนโดยแบบ เขียนเสร็จวันที่ 23 มี.ค. 21 แก้แบบวันที่ 1 มิ.ย. 21 มิติเป็น มม. 2 ส.ค. 39 มาตราส่วน 1 : 25
ผู้เขียน ผู้สำรวจ วิศวกร หัวหน้าแผนก หัวหน้ากอง ผู้อำนวยการฝ่าย รองผู้ว่าการฝ่ายเทคนิค	ผู้ว่าการ การประกอบคอน คอร. สปัน แบบท้ายแขน กันเสาคอนกรีต ระบบ 33 kV ก สำหรับทางตรง 0°-5°	
	SPUN PRESTRESSED CONCRETE ALLEY ARM ASSEMBLY 33 kV SYSTEM A TANGENT STRUCTURE 0°-5°	แบบเลขที่ SAI-015/21022 แผ่นที่ 1 ของจำนวน 3 แผ่น

การประกอบเลขที่ ASSEMBLY NO. 3804



การโค้งดัดสายดินลวดเหล็กเส้นเดี่ยว ø 4 มม. ต่อระหว่างก้านลูกถ้วย ประกอบที่คอน คอร. สปัน

THE ARRANGEMENT OF ø 4 mm GALVANIZED STEEL WIRE BOND BETWEEN INSULATOR PINS

กองวิศวกรรมไฟฟ้าและเครื่องกล ฝ่ายวิศวกรรม	การไฟฟ้าส่วนภูมิภาค	ใช้แทนแบบ ถูกแทนโดยแบบ เขียนเสร็จวันที่ 23 มี.ค. 21 แก้แบบวันที่ 1 มิ.ย. 21 มิติเป็น มม. 2 ส.ค. 39 มาตราส่วน 1 : 25
ผู้เขียน ผู้สำรวจ วิศวกร หัวหน้าแผนก หัวหน้ากอง ผู้อำนวยการฝ่าย	ผู้ว่าการ 24/20.21.	การประกอบคอน คอร. สปัน แผนท้ายแผน กันเสาคอนกรีต ระบบ 33 kV ช สำหรับทางโค้ง 5°-30°
รองผู้ว่าการฝ่ายเทคนิค	SPUN PRESTRESSED CONCRETE ALLEY ARM ASSEMBLY 33 kV SYSTEM B SMALL ANGLE STRUCTURE 5°-30°	แบบเลขที่ SAI-015/21022 แผ่นที่ 2 ของจำนวน 3 แผ่น

การประกอบเลขที่ ASSEMBLY NO. 3804

บัญชีวัสดุ
BILL OF MATERIAL

ลำดับที่ ITEM	รายละเอียด DESCRIPTION	จำนวน REQ'D ก/A	จำนวน REQ'D ข/B	วัสดุเลขที่ MAT. NO.
1	คอน คอร. สปัน ขนาด 120 X 120 X 3,000 มม. CROSSARM, SPUN, PRESTRESSED CONCRETE 120 X 120 X 3,000 mm	1	2	00110002
2	เหล็กประกับไม้คอน แบบท้าวแขน 50 X 50 X 5 มม. ยาว 2,350 มม. BRACE, ALLEY ARM, 50 X 50 X 5 mm 2,350 mm LONG	1	1	01200005
3	สลักเกลียว M 16 X 170 มม. BOLT, MACHINE, M 16 X 170 mm	1	1	01110201
4	สลักเกลียว M 16 X 250 มม. BOLT, MACHINE, M 16 X 250 mm	3	1	01110203
5	สลักเกลียว M 16 X 350 มม. BOLT, MACHINE, M 16 X 350 mm	1	2	01110205
6	สลักเกลียว M 16 X 450 มม. BOLT, MACHINE, M 16 X 450 mm	–	1	01110207
7	สลักเกลียวตลอด M 16 X 450 มม. BOLT, DOUBLE ARMING M 16 X 450 mm	–	2	01120001
8	แหวนสี่เหลี่ยมแบน ขนาด 52X52X4.5 มม. รู Ø 18 มม. มอก.258 WASHER, SQUARE, FLAT 52X52X4.5 mm HOLE Ø 18 mm TIS 258	6	14	01180100
9	แหวนสี่เหลี่ยมโค้ง ขนาด 60X60X5 มม. รู Ø 22 มม. WASHER, SQUARE, CURVED 60X60X5 mm HOLE Ø 22 mm	3	6	01180201
10	แหวนสปริง M 16 มอก. 259 WASHER, LOCK M 16 TIS 259	1	1	01180301
11	กราวด์วายร์แคล้มป์ แบบ J 1152 GROUND WIRE CLAMP J 1152	1	1	01230205
12	ยูแคล้มป์ สลัก เดี่ยว M 8 (ไวร์ โร้ป คลิ๊พ) CLAMP, SINGLE U-BOLT M 8 (WIRE ROPE CLIP)	2	2	01230000
13	เหล็กฉากรับสายล่อฟ้า 65X65 X 6 มม. ยาว 2,250 มม. OVERHEAD GROUND WIRE BAYONET 65X65X6 mm 2,250 mm LONG	1	–	01010003
14	ลูกถ้วยก้านตรง 33 kV แบบ ซี (แบบ 56-3) มอก. 279 พร้อมก้าน INSULATOR, PIN TYPE, 33 kV, TYPE C (CLASS 56-3) TIS 279 COMP. WITH PIN	3	6	03000002 03100001
15	ลวดเหล็กกลม เส้นผ่าศูนย์กลาง 4 มม. เส้นเดียว (มอก. 71) น้ำหนักประมาณ 0.1 กก./ม. WIRE, STEEL, SOLID, DIAMETER 4 mm (TIS 71) WEIGHT 0.1 kg/m	3.5 N./m	5.5 N./m	01100000
16	เหล็กรูปรางน้ำ ขนาด 100 X 50 X 5 มม. ยาว 2,250 มม. STEEL, CHANNEL, 100 X 50 X 5 mm, 2,250 mm LONG	–	1	01000100

กองวิศวกรรมไฟฟ้าและเครื่องกล ฝ่ายวิศวกรรม	การไฟฟ้าส่วนภูมิภาค	ใช้แทนแบบ ถูกแทนโดยแบบ เสียนเสร็จวันที่ 23 มี.ค. 21 แก้แบบวันที่ 1 มิ.ย. 21 2 ส.ค. 39 มิติเป็น มาตราส่วน
ผู้เสียน ผู้สำรวจ วิศวกร หัวหน้าแผนก หัวหน้ากอง ผู้อำนวยการฝ่าย	ผู้ว่าการ 24 ม.ค. 21	
รองผู้ว่าการฝ่ายเทคนิค	การประกอบคอน คอร. สปัน แบบท้าวแขน กับเสาคอนกรีต ระบบ 33 kV	
	SPUN PRESTRESSED CONCRETE ALLEY ARM ASSEMBLY 33 kV SYSTEM	แบบเลขที่ SAI-015/21022 แผ่นที่ 3 ของจำนวน 3 แผ่น