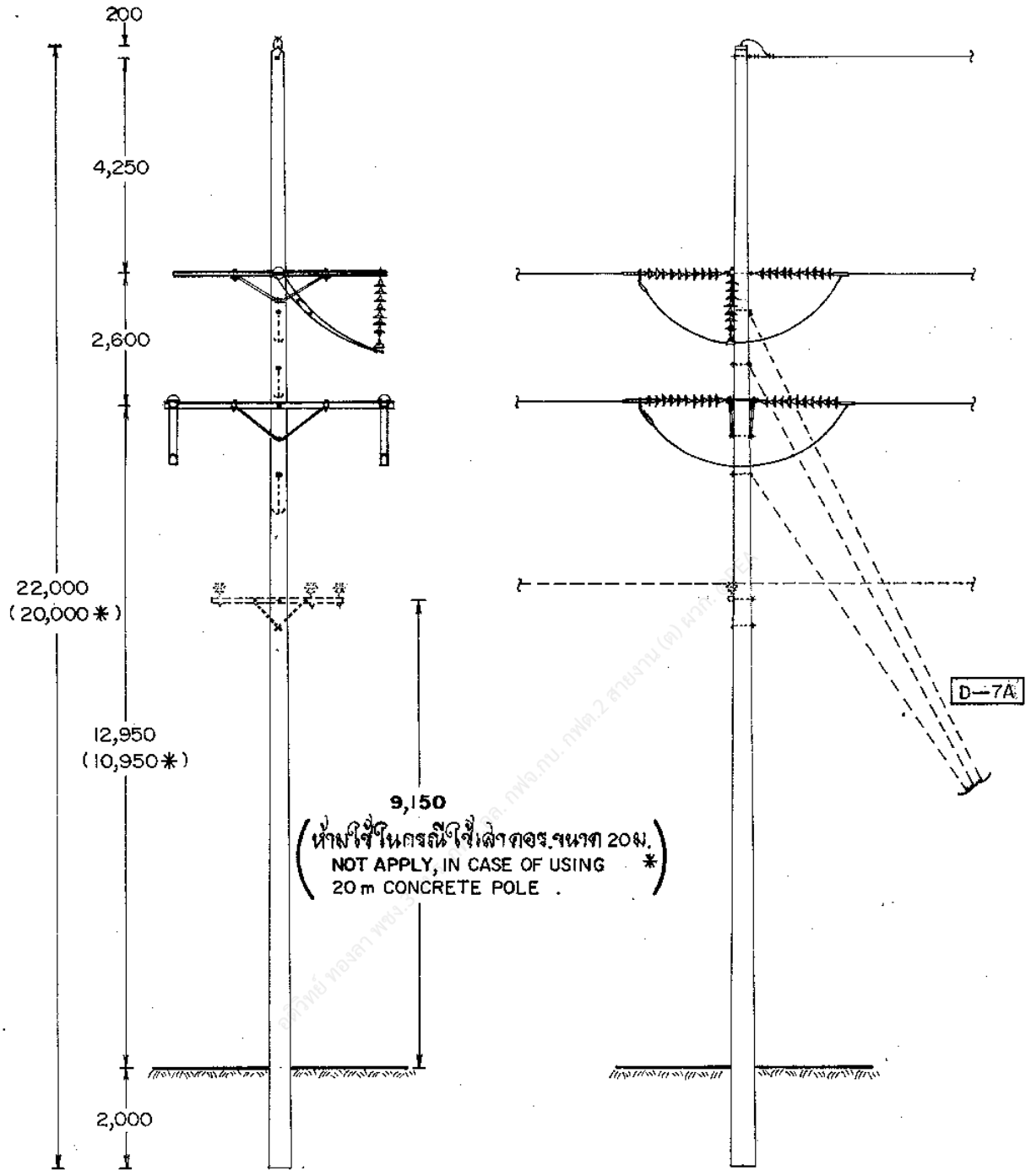
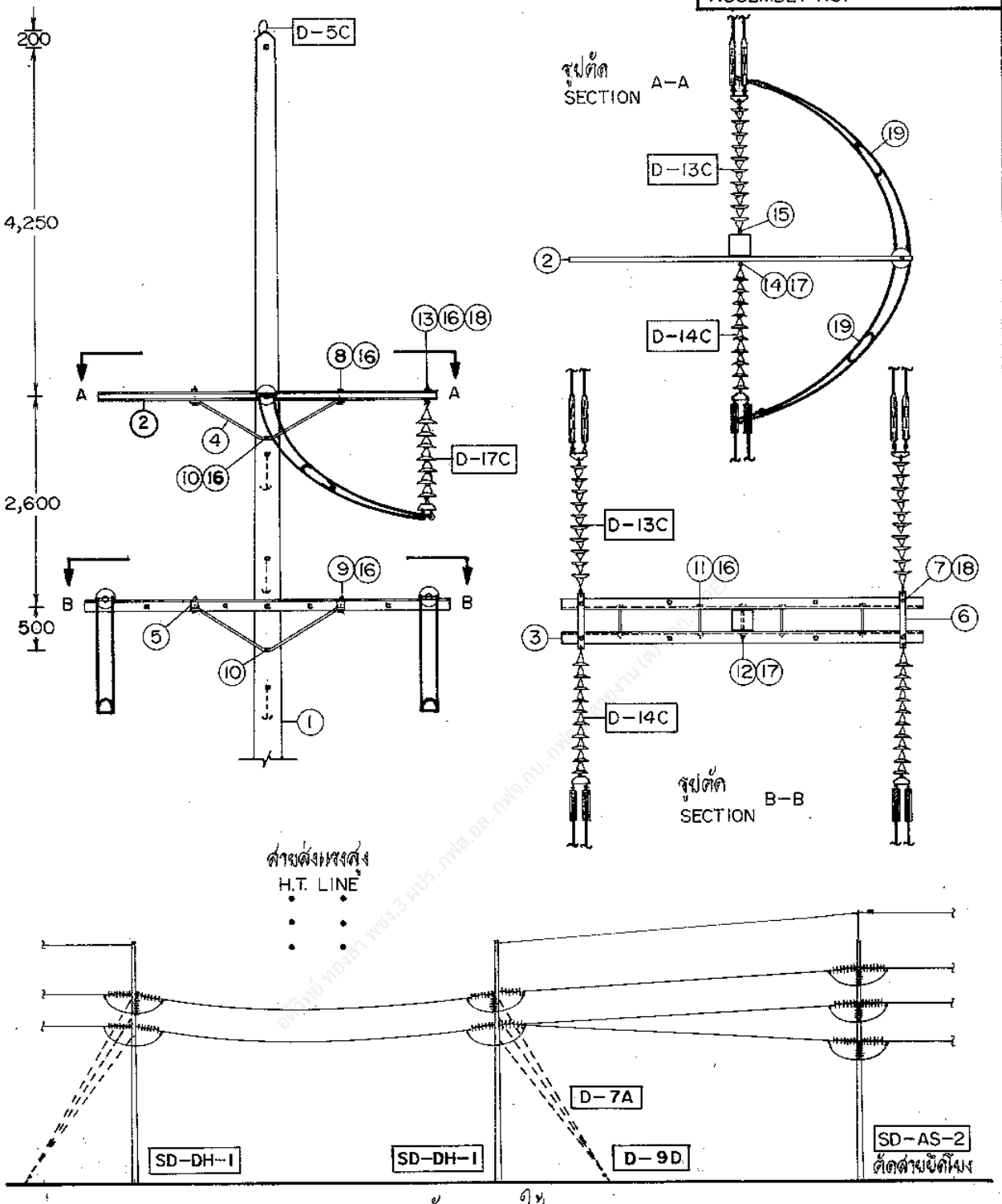
การประกอบเลขที่ ASSEMBLY NO. 5428



กรณีใช้เสา คอร. ขนาด 20 ม. (เมื่อต้องการลดระดับสายให้ต่ำลงอีก)
* IN CASE OF USING 20 m CONCRETE POLE
(FOR MORE DECREASING HEIGHT OF CONDUCTOR)

กองวิศวกรรมไฟฟ้าและเครื่องกล ฝ่ายวิศวกรรม	การไฟฟ้าส่วนภูมิภาค	ใช้งานแบบ ถูกแก้ไขตามแบบ เขียนแบบเสร็จวันที่ 17 ต.ค. 31 แก้แบบวันที่ ผลิตเป็น ผลิตเมตร มาตราส่วน 1:125
ผู้เขียน ผู้ตรวจ วิศวกร หัวหน้าแผนก ผู้อำนวยการกอง ผู้อำนวยการฝ่าย รองผู้ว่าการฝ่ายเทคนิค	115 kV วงจรเดี่ยว สายไฟฟ้าคู่ เสาสำหรับช่วงระดับความสูงการลดสาย แบบ SD—DH—1 115 kV SINGLE CIRCUIT DOUBLE CONDUCTOR DECREASING HEIGHT OF CONDUCTOR STRINGING STRUCTURE TYPE SD—DH—1	แบบเลขที่ SAI-015/31063 แผ่นที่ 1 รวมจำนวน 4 แผ่น

การประกอบเลขที่ ASSEMBLY NO. 5428



ลักษณะการใช้งาน
(APPLICATION)

กองวิศวกรรมไฟฟ้าและเครื่องกล ฝ่ายวิศวกรรม	การไฟฟ้าส่วนภูมิภาค	ใช้แทนแบบ ถูกแทนโดยแบบ เริ่มใช้ตั้งแต่วันที่ 17 ต.ค. 31 แก้แบบวันที่ หน่วยเป็น มิลลิเมตร มาตราส่วน 1:75
ผู้เขียนแบบ ผู้ตรวจ วิศวกร หัวหน้าแผนก ผู้อำนวยการกอง ผู้อำนวยการฝ่าย	ผู้จัดการ	
ของผู้จัดการฝ่ายเทคนิค	115 kV วงจรเดี่ยว สายไฟฟ้าคู่ เสาสำหรับลดระดับลดลมสูงการผูกสาย แบบ SD-DH-1 115 kV SINGLE CIRCUIT DOUBLE CONDUCTOR DECREASING HEIGHT OF CONDUCTOR STRINGING STRUCTURE TYPE SD-DH-1	แบบเลขที่ SAI-015/31063 แผ่นที่ 2 ของจำนวน 4 แผ่น

การรวมชุดกอบเลขที่ ASSEMBLY NO. 5428

บัญชีวัสดุ
BILL OF MATERIAL

ลำดับที่ ITEM	รายละเอียด DESCRIPTION	จำนวน REQ'D	วัสดุเลขที่ MAT. NO.
1	เสาคอนกรีต 22 ม. POLE, CONCRETE 22 m LONG	1	00010011 (0041)
2	คอนสายแบบเหล็กรูปรางน้ำ ขนาด 100X50X5 มม.ยาว 4.20 ม.มอก. 116 CROSSARM, STEEL, CHANNEL 100X50X5 mm 4.20 m LONG TIS 116	1	
3	คอนสายแบบเหล็กฉาก ขนาด 150X100X12 มม. ยาว 4.50 ม. CROSSARM, STEEL ANGLE, 150X100X12 mm, 4.50 m LONG	2	00120002 (6001)
4	เหล็กฉากรับคอนสาย 50X50X6 มม. ส่วงกว้าง 1,800 มม. ดรอพ 450 มม. BRACE, ANGLE STEEL 50X50X6 mm, 1,800 mm WIDE, 450 mm DROP	3	01200007 (0119)
5	ท่อเหล็ก ขนาด 100X50X3.2 มม. ยาว 100 มม. ADAPTER, TUBE, RECTANGULAR STEEL, 100X50X3.2 mm, 100 mm LONG	4	01050200 (6004)
6	แผ่นเหล็กยึดสองปลาย ขนาด 12X100X760 มม. PLATE, STEEL, DOUBLE ARMING, 12X100X760 mm	2	01030102 (6006)
7	สลักเกลียว M 16X75 มม. พร้อมแหวนกลม 2 อัน BOLT, MACHINE, M 16X75 mm COMPLETE WITH 2 ROUND WASHERS	4	01110400 (0236)
8	สลักเกลียว M 16X130 มม. BOLT, MACHINE, M 16X130 mm	2	01110200 (0220)
9	สลักเกลียว M 16X170 มม. BOLT, MACHINE, M 16X170 mm	4	01110201 (0221)
10	สลักเกลียว M 16X350 มม. BOLT, MACHINE, M 16X350 mm	2	01110205 (0225)
11	สลักเกลียวตลอด M 16X400 มม. BOLT, DOUBLE ARMING, M 16X400 mm	4	01120000 (0243)
12	สลักเกลียว M 20X450 มม. BOLT, MACHINE, M 20X450 mm	1	01110302 (0234)
13	สลักห่วงโอแหวด M 16X150 มม. BOLT, OVAL EYE, M 16X150 mm	1	01150000 (0257)
14	สลักห่วงโอแหวด M 20X350 มม. BOLT, OVAL EYE, M 20X350 mm	1	01150100 (0260)
15	อายเล็ท สำหรับสลักเกลียว M 20 EYELET FOR BOLT, M 20	1	01180002 (0346)
16	แหวนสี่เหลี่ยมแบน 52X52X4.5 มม. รู Ø 18 มม. มอก. 258 WASHER, SQUARE, FLAT 52X52X4.5 mm, HOLE Ø 18 mm, TIS 258	25	01180100 (0355)
17	แหวนสี่เหลี่ยมแบน 62X62X6 มม. รู Ø 22 มม. มอก. 258 WASHER, SQUARE, FLAT 62X62X6 mm, HOLE Ø 22 mm, TIS 258	4	01180101 (0356)
18	แหวนสปริง M 16 มอก. 259 WASHER, LOCK, M 16, TIS 259	5	01180301 (0365)
19	สเปเซอร์แบบกลม SPACER, HELICAL ROD, PREFORMED	4	02240000 (0918)

กองวิศวกรรมไฟฟ้าและเครื่องกล
ฝ่ายวิศวกรรม

ผู้เขียน
ผู้ตรวจ
วิศวกร
หัวหน้าแผนก
ผู้อำนวยการกอง
ผู้อำนวยการฝ่าย

รองผู้ว่าการฝ่ายเทคนิค

การไฟฟ้าส่วนภูมิภาค

ผู้ว่าการ

115 kV วงจรเดี่ยว สายไฟฟ้าคู่
เสาสำหรับตระดับความสูงการพาดสาย
แบบ SD – DH – 1

115 kV SINGLE CIRCUIT DOUBLE CONDUCTOR
DECREASING HEIGHT OF CONDUCTOR STRINGING STRUCTURE
TYPE SD – DH – 1

ใช้แทนแบบ
ถูกแทนนี้ถอนแบบ
เขียนแบบวันที่ 17 ต.ค. 31
แก้แบบครั้งที่
มิติเป็น ——
มาตราส่วน ——

แบบเลขที่ SAI-015/31063
แผ่นที่ 3 ของจำนวน 4 แผ่น

การประกอบเลขที่ ASSEMBLY NO.	5428

รายละเอียด DETAIL			
D-13C	การประกอบลูกถ้วยแขวน SUSPENSION INSULATOR ASSEMBLY	3	
D-14C	การประกอบลูกถ้วยแขวน SUSPENSION INSULATOR ASSEMBLY	3	
D-17C	การประกอบลูกถ้วยแขวน SUSPENSION INSULATOR ASSEMBLY	1	
D-5C	การต่อสายล่อฟ้า OVERHEAD GROUND WIRE CONNECTION	1	
D-10A	ฐานรากเสา POLE FOUNDATION	1	
D-7A	การประกอบยึดโยง ลวดเหล็กตีเกลียว 95 ตร.มม. STEEL STRANDED WIRE 95 mm^2, GUY ASSEMBLY		
D-9D	สมอบกคอนกรีต CONCRETE ANCHOR		

อดิวิทย์ หอมลา พขง.3 หนร. กฟล.ฉล. กฟล.กน. กฟล.2 สายงาน (ท) ผกก. @PEA

กองวิศวกรรมไฟฟ้าและเครื่องกล ฝ่ายวิศวกรรม	การไฟฟ้าส่วนภูมิภาค	ใช้แทนแบบ ถูกแทนโดยแบบ เขียนเสร็จวันที่ 17 ส.ค. 31 แก้แบบครั้งที่ มิติเป็น — มาตราส่วน —
ผู้เขียน ผู้สำรวจ วิศวกร หัวหน้าแผนก ผู้อำนวยการกอง ผู้อำนวยการฝ่าย	ผู้จ่ากการ 115 kV วงจรเดี่ยว สายไฟฟ้าคู่ เสาสำหรับลดระดับความสูงการพาดสาย แบบ SD-DH-1	
ของผู้จ่ากการสูงสุดเทคนิค	115 kV SINGLE CIRCUIT DOUBLE CONDUCTOR DECREASING HEIGHT OF CONDUCTOR STRINGING STRUCTURE TYPE SD-DH-1	แบบเลขที่ SAI-015/31063 แผ่นที่ 4 จากจำนวน 4 แผ่น