การประกอบเลขที่ 5656
ASSEMBLY NO. 5656

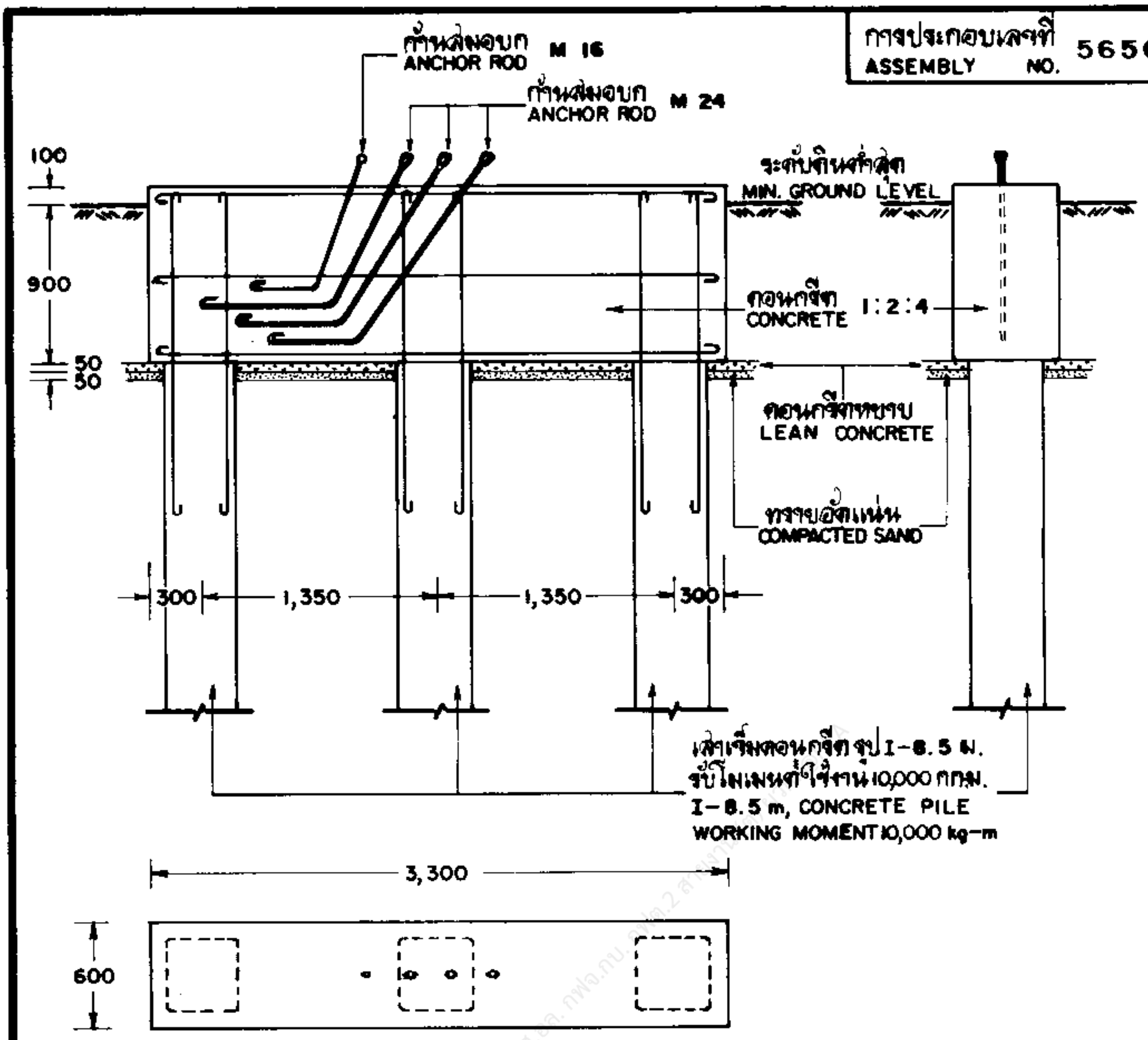
ก้านสมอบก M 16
ANCHOR ROD
ก้านสมอบก M 24
ANCHOR ROD
100
900
50
50
ระดับดินต่ำสุด
MIN. GROUND LEVEL
คอนกรีต 1:2:4
CONCRETE
คอนกรีตหยาบ
LEAN CONCRETE
ทรายอัดแน่น
COMPACTED SAND
300
1,350
1,350
300
เสาเข็มคอนกรีตรูป I-8.5 ม.
รับโมเมนต์ใช้งาน 10,000 กก.ม.
I-8.5 m, CONCRETE PILE
WORKING MOMENT 10,000 kg-m
3,300
600

รายละเอียด DETAIL	จำนวนก้านสมอบก NUMBER OF ANCHOR RODS	
	ก้านสมอบก M 24 แบบห่วงสองช่อง ROD, ANCHOR, DOUBLE STRAND EYE, M 24	ก้านสมอบก M 16 แบบห่วงกลม ROD, ANCHOR, ROUND EYE, M 16
D — 9 E	3	1
D — 9 F	3	—

หมายเหตุ ดูรายละเอียดเพิ่มเติมจากแบบเลขที่ IBI–017/25034

NOTE SEE ADDITIONAL DETAILS IN DWG. NO. IBI–017/25034.

กองที่ดินและอาคาร
ฝ่ายโยธาและสถาปัตย์

ผู้เขียน [illegible]
ผู้สำรวจ
วิศวกร [illegible]
หัวหน้าแผนก [illegible]
ผู้อำนวยการกอง [illegible]
ผู้อำนวยการฝ่าย [illegible]
รองผู้ว่าการฝ่ายเทคนิค [illegible]

การไฟฟ้าส่วนภูมิภาค

ผู้ว่าการ [illegible]

รายละเอียดที่ 9
สมอบกคอนกรีต (แบบที่ 5)

DETAIL 9
CONCRETE ANCHOR (TYPE 5)

ใช้แทนแบบ
ถูกแทนโดยแบบ
เขียนเสร็จวันที่ 21 ก.พ. 2525
แก้แบบวันที่
ผลิตเป็น มิลลิเมตร
มาตราส่วน 1:40

แบบเลขที่ IBI-05/25009
แผ่นที่ 1 รวมจำนวน 1 แผ่น

- 9 ธ.ค. 2525