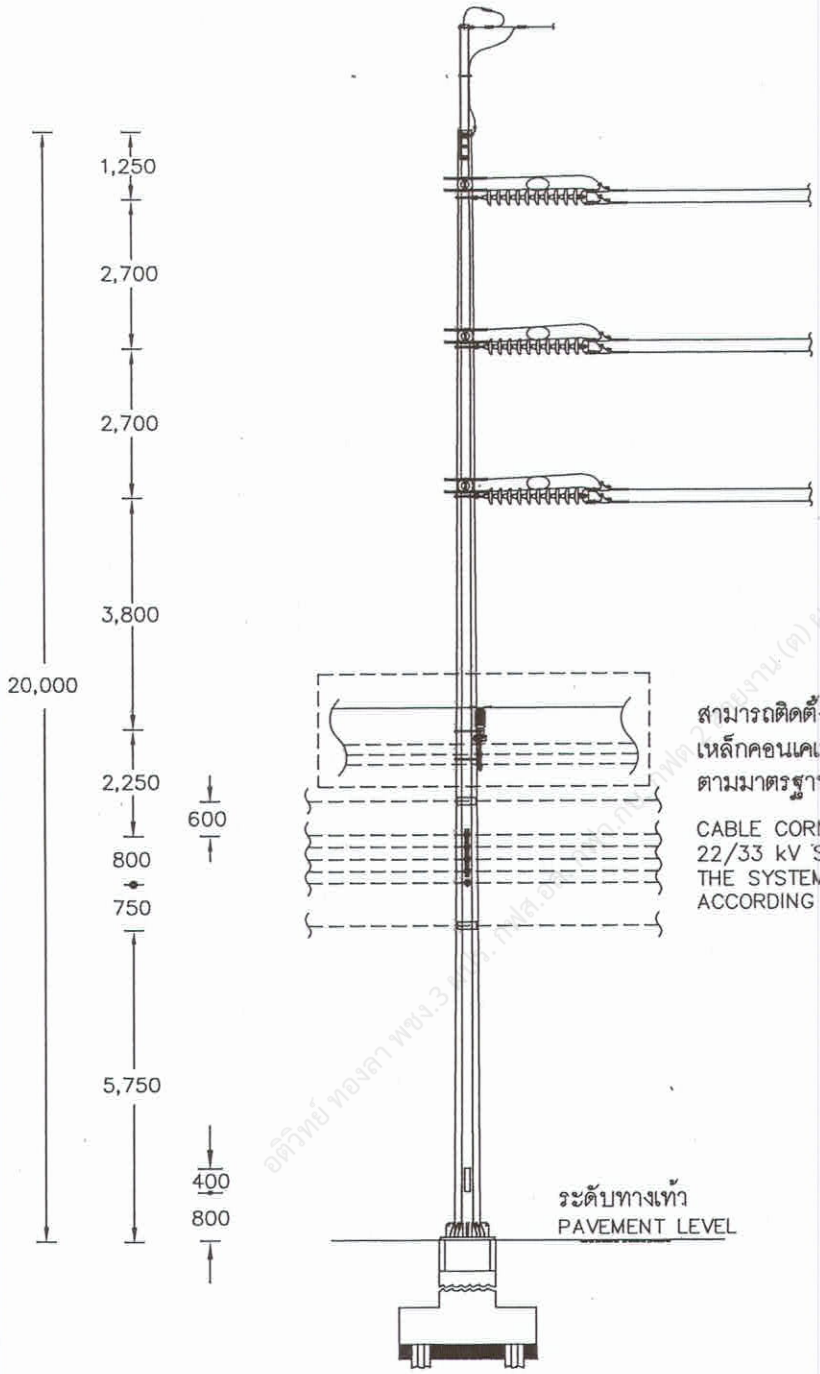
การประกอบเลขที่ ASSEMBLY NO. 5906

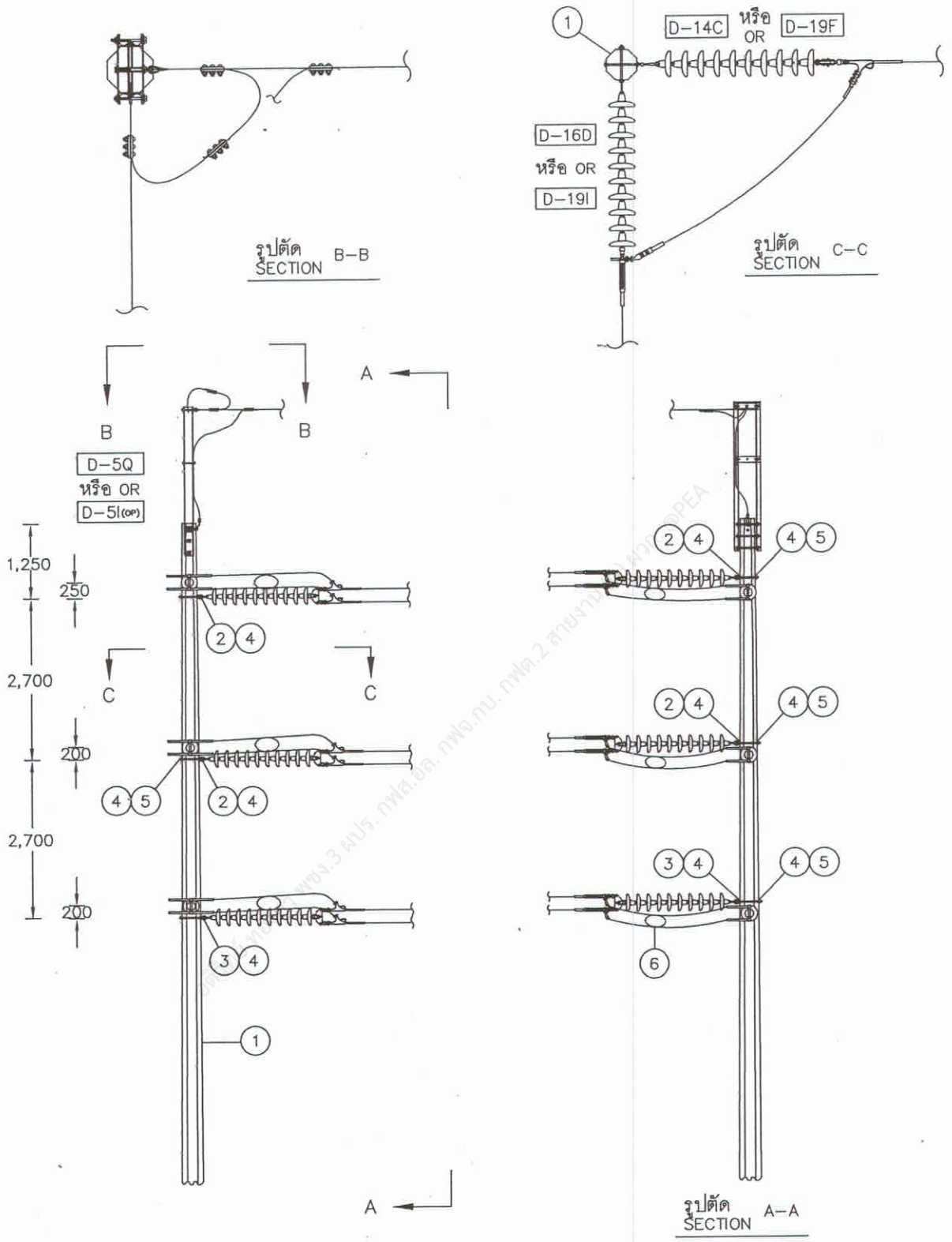


สามารถติดตั้งระบบจำหน่าย 22/33 kV โดยใช้เหล็กคอนเคเบิลอากาศทางโค้งได้ 2 วงจร ตามมาตรฐาน กฟภ.

CABLE CORNER BRACKET CAN BE USED FOR 22/33 kV SYSTEM INSTALLATION, THE SYSTEM CAN BE INSTALLED UP TO 2 CIRCUITS ACCORDING TO PEA STANDARD.

กองมาตรฐานระบบไฟฟ้า ฝ่ายวิศวกรรม	การไฟฟ้าส่วนภูมิภาค 17 ก.ย. 2562	ใช้แทนแบบ ..... ถูกแทนโดยแบบ ..... เขียนเสร็จวันที่ 1 ส.ค. 2562 แก้แบบวันที่ ..... มิติเป็น ...มิลลิเมตร..... มาตราส่วน .....
ผู้เขียน ชานนท์ ..... ผู้สำรวจ ..... วิศวกร ชานนท์ ..... หัวหน้าแผนก ชานนท์ (แทน) ..... ผู้อำนวยการกอง ..... ผู้อำนวยการฝ่าย	ผู้ว่าการ ..... (แทน)	
รองผู้ว่าการวิศวกรรม –	โครงสร้างเสาเหล็กชนิด 8 เหลี่ยม ยาว 20.00 ม ระบบ 115 kV สำหรับมุม 90 องศา SD–LA–1(MP) OCTAGONAL STEEL MONOPOLE, 20.00 m, 115 kV FOR 90 ANGLE STRUCTURE TYPE SD–LA–1(MP)	แบบเลขที่ SA1–015/62007 แผ่นที่ 1 ของจำนวน 4 แผ่น

การประกอบเลขที่ ASSEMBLY NO. 5906



กองมาตรฐานระบบไฟฟ้า ฝ่ายวิศวกรรม	การไฟฟ้าส่วนภูมิภาค 27 ก.ย. 2562	ใช้แทนแบบ ..... ถูกแทนโดยแบบ .....
ผู้เขียน ...ชานนท์..... ผู้สำรวจ ..... วิศวกร ...ชานนท์..... หัวหน้าแผนก ...ชานนท์ (แทน)..... ผู้อำนวยการกอง ..... ผู้อำนวยการฝ่าย	ผู้ว่าการ ..... (แทน)	เขียนเสร็จวันที่ 1 ส.ค. 2562 แก้แบบวันที่..... มิติเป็น ...มิลลิเมตร..... มาตราส่วน .....
รองผู้ว่าการวิศวกรรม –	โครงสร้างเสาเหล็กชนิด 8 เหลี่ยม ยาว 20.00 ม. ระบบ 115 kV สำหรับมุม 90 องศา SD-LA-1(MP)	
	OCTAGONAL STEEL MONOPOLE, 20.00 m, 115 kV FOR 90 ANGLE STRUCTURE TYPE SD-LA-1(MP)	แบบเลขที่ SA1-015/62007 แผ่นที่ 2 ของจำนวน 4 แผ่น

การประกอบเลขที่ ASSEMBLY NO. 5906

บัญชีวัสดุ
BILL OF MATERIAL

ลำดับที่ ITEM	รายละเอียด DESCRIPTION	จำนวน REQ,D	วัสดุเลขที่ MAT. NO.
1	เสาเหล็กชนิด 8 เหลี่ยม ยาว 20.00 ม POLE, STEEL, OCTAGONAL 20.00 m LONG	1	1000060001
2	สลักเกลียว M 20x350 มม BOLT, MACHINE, M 20X350 mm	4	1010150100
3	สลักห่วงโอแวล M 20x450 มม BOLT, OVAL EYE, M 20X450 mm	2	1010150101
4	แหวนสี่เหลี่ยมแบน 62x62x6 มม รู ø 22 มม มอก 258 WASHER, SQUARE, FLAT, 62x62x6 mm, HOLE ø 22 mm, TIS 258	12	1010180101
5	แหวนสปริง M 20 มอก 259 WASHER, LOCK, M 20, TIS 259	6	1010180302
6	ปริฟอร์มแยกสาย SPACER, HELICAL ROD, PREFORMED	3	1020240000
	รายละเอียด DESCRIPTION		
D-14C หรือ OR D-19F	การประกอบลูกถ้วยแขวน SUSPENSION INSULATOR ASSEMBLY	3	
D-16D หรือ OR D-19I	การประกอบลูกถ้วยแขวน SUSPENSION INSULATOR ASSEMBLY	3	
D-5Q	การประกอบสายล่อฟ้า OVERHEAD GROUND WIRE CONNECTION	1	
	ฐานรากเสา (ดูแบบที่จัดทำโดยกองบริการงานโยธา (กบย)) POLE FOUNDATION (SEE THE DRAWING FROM CIVIL WORK SERVICE DIVISION (CVS))	1	
	การต่อลงดิน (ตามแบบเลขที่ SA1-015/56007 (การประกอบ 9706) และ SA1-015/62002 (การประกอบ 5901)) GROUNDING (SEE DRAWING NO. SA1-015/56007 (ASSEMBLY NO. 9706 AND SA1-015/62002 (ASSEMBLY NO. 5901))	1	

อดิวิทย์ ทองดา ... กบย.2 สงขลา (ต)พผก. @PEA

กองมาตรฐานระบบไฟฟ้า ฝ่ายวิศวกรรม	การไฟฟ้าส่วนภูมิภาค 17 ก.ย. 2562	ใช้แทนแบบ ..... ถูกแทนโดยแบบ .....
ผู้เขียน ชานนท์ ผู้สำรวจ ..... วิศวกร ชานนท์ หัวหน้าแผนก ชานนท์ (แทน) ผู้อำนวยการกอง ..... ผู้อำนวยการฝ่าย	ผู้ว่าการ ..... (แทน) โครงสร้างเสาเหล็กชนิด 8 เหลี่ยม ยาว 20.00 ม. ระบบ 115 kV สำหรับมุม 90 องศา SD-LA-1(MP)	เขียนเสร็จวันที่ 1 ส.ค. 2562 แก้แบบวันที่..... มิติเป็น ..... มาตราส่วน.....
รองผู้ว่าการวิศวกรรม -	OCTAGONAL STEEL MONOPOLE, 20.00 m, 115 kV FOR 90 ANGLE STRUCTURE TYPE SD-LA-1(MP)	แบบเลขที่ SA1-015/62007 แผ่นที่ 3 ของจำนวน 4 แผ่น

การประกอบเลขที่ ASSEMBLY NO. 5906

หมายเหตุ

1. ข้อกำหนดการใช้งานเสาเหล็กชนิด 8 เหลี่ยม ยาว 20.00 ม ระบบ 115 kV ให้ดูแบบเลขที่ SA1-015/62002 (การประกอบเลขที่ 5901)
2. หลักเกณฑ์การใช้ลูกถ้วยแรงสูงระบบสายส่ง 115 kV ให้ดูแบบเลขที่ SA1-015/59010 (การประกอบเลขที่ 9510)
3. กรณีเป็นโครงสร้างวงจรเดียว สายไฟฟ้าเดียว (SS) ให้ตัดวัสดุลำดับที่ 6 ออก พร้อมเปลี่ยนการประกอบลูกถ้วยแขวนดังนี้
   3.1 ชนิดปอร์ซเลนแบบ D-14C เป็น D-4C และแบบ D-16D เป็น D-15C
   3.2 ชนิดคอมโพสิตแบบ D-19F เป็น D-19C และแบบ D-19I เป็น D-19G
4. การติดตั้ง COMPOSITE FIBRE OPTIC OVERHEAD GROUND WIRE (OPGW) ให้ดูแบบสำหรับการประกอบสาย OPGW แบบ D-5I(OP) แบบเลขที่ SA1-015/54011

NOTE

1. THE OCTAGONAL STEEL MONOPOLE APPLICATION IN 115 kV IS SPECIFIED IN DRAWING NO. SA1-015/62002 (ASSEMBLY NO. 5901).
2. RULES FOR H.V. INSULATOR APPLICATION IN 115 kV TRANSMISSION SYSTEM IS SPECIFIED IN DRAWING NO. SA1-015/59010 (ASSEMBLY NO. 9510).
3. IN CASE THE MAIN LINE STRUCTURE IS SINGLE CIRCUIT SINGLE CONDUCTOR (SS), MATERIAL ITEM 17 ARE NOT REQUIRED FOR THE INSTALLATION AND THE SUSPENSION INSULATOR ASSEMBLY MUST BE CHANGED AS FOLLOW:
   3.1 PORCELAIN TYPE FROM TYPE D-14C OR D-4C TO D-16D OR D-15C.
   3.2 COMPOSITE TYPE FROM TYPE D-19F OR D-19C TO D-19I OR D-19G.
4. COMPOSITE FIBER OPTIC OVERHEAD GROUND WIRE (OPGW) INSTALLATION, SEE DRAWING NO. SA1-015/54011 FOR INSTALLATION TYPE D-5I(OP).

อดิวิทย์ ทองดา พง.3 ผบร. กฟส.อล. กฟภ.สาขาภูมิภาค) พก. @EA

กองมาตรฐานระบบไฟฟ้า ฝ่ายวิศวกรรม	การไฟฟ้าส่วนภูมิภาค	ใช้แทนแบบ .....
ผู้เขียน ชานนท์	ผู้ว่าการ อดิศักดิ์ (แทน)	ถูกแทนโดยแบบ .....
ผู้สำรวจ		เขียนเสร็จวันที่ 1 ส.ค. 2562
วิศวกร ชานนท์	โครงสร้างเสาเหล็กชนิด 8 เหลี่ยม ยาว 20.00 ม. ระบบ 115 kV สำหรับมุม 90 องศา SD-LA-1(MP)	แก้แบบวันที่ .....
หัวหน้าแผนก ชานนท์ (แทน)		มิติเป็น .....
ผู้อำนวยการกอง		มาตราส่วน .....
ผู้อำนวยการฝ่าย		
รองผู้ว่าการวิศวกรรม –	OCTAGONAL STEEL MONOPOLE, 20.00 m, 115 kV FOR 90 ANGLE STRUCTURE TYPE SD-LA-1(MP)	แบบเลขที่ SA1-015/62007 แผ่นที่ 4 ของจำนวน 4 แผ่น