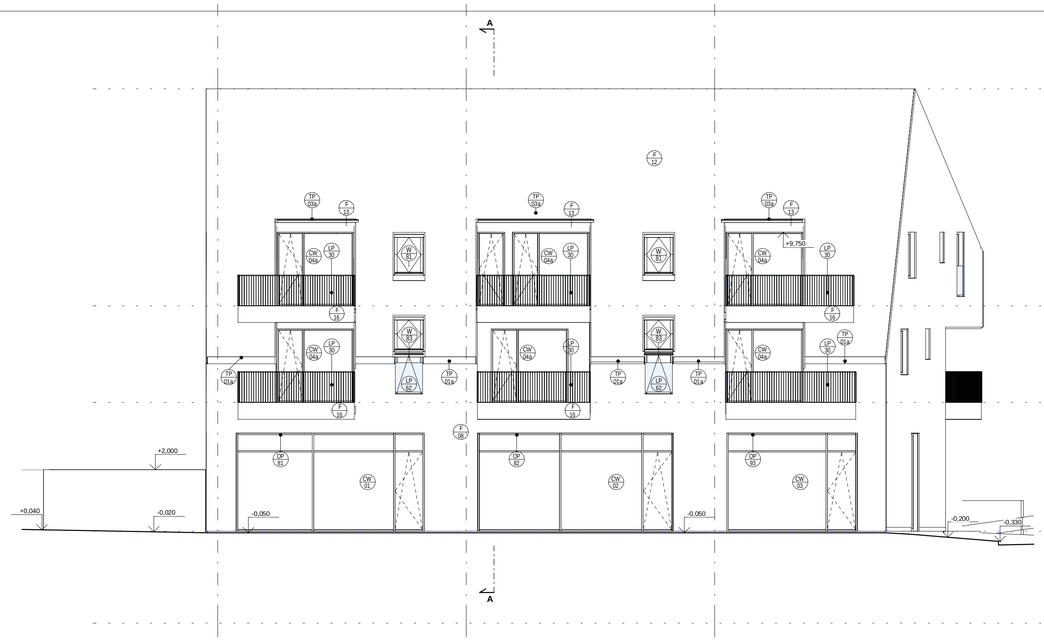


## POHLED JIŽNÍ

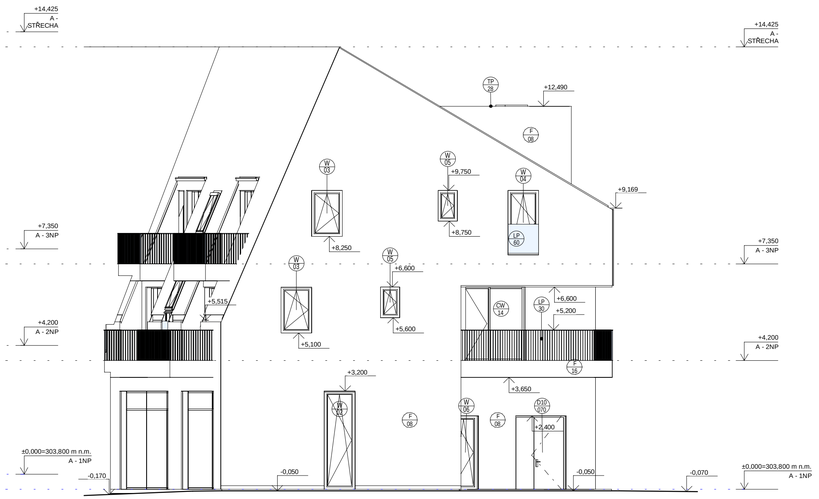


## POHLED VÝCHODNÍ

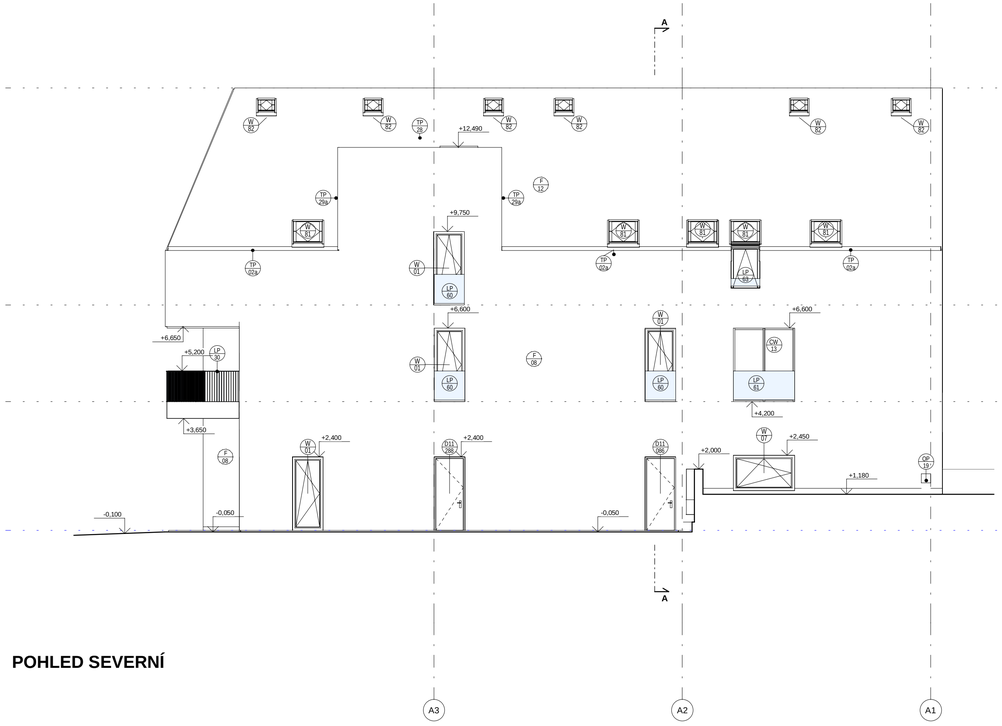


## POHLED SEVERNÍ

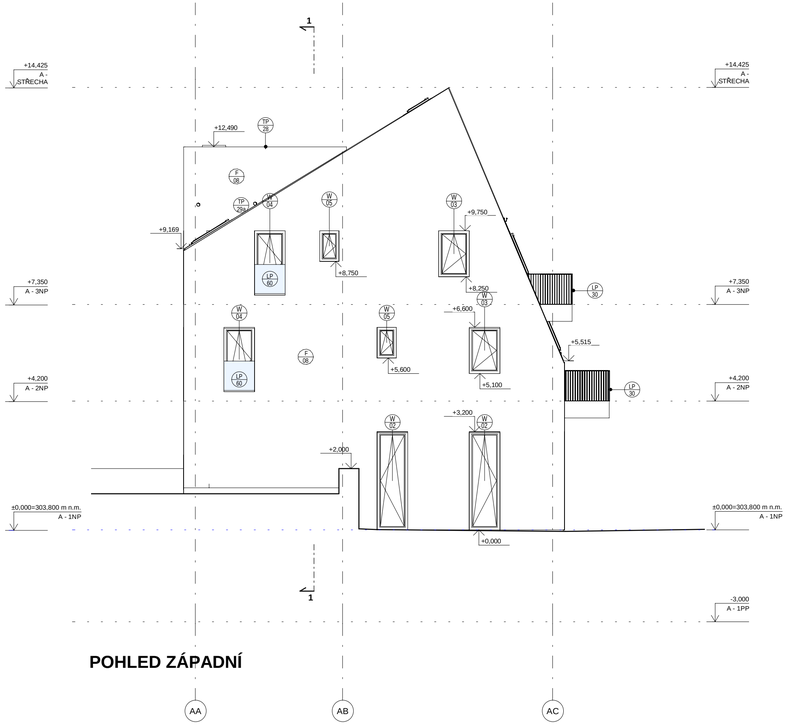


## POHLED ZÁPADNÍ

POZN.:
VŠECHNY ČÁSTI PROJEKTOVÉ DOKUMENTACE A REALIZACE JEDNOTLIVÝCH PROFESNÍCH ČÁSTÍ (ARCHITEKTONICKÁ, STAVEBNĚ KONSTRUKČNÍ, TZB A DALŠÍ) PODLEHAJÍ KOORDINACI GENERÁLNÍHO PROJEKTANTA, V PŘÍPADĚ JAKÝCHKOLIV ROZPORŮ V PROJEKTOVÉ DOKUMENTACI NEBO V PRŮBĚHU REALIZACE JSOU ZHOTOVITELÉ/DODAVATELÉ JEDNOTLIVÝCH ČÁSTÍ POVINNI VYŽÁDAT SI STANOVISKO AUTORIZOVANÉ OSOBY A ARCHITEKTA.

KONSTRUKCE JSOU KÓTOVÁNY BEZ POVRCHOVÝCH ÚPRAV.

UVEDENÉ ROZMĚRY A POZICE KONSTRUKCÍ, INSTALAČNÍCH ROZVODŮ, KONCOVÝCH PRVKŮ APOD. JSOU JEN ORIENTAČNÍ. ZHOTOVITEL/DODAVATEL JE POVINEN ZAMĚŘIT SKUTEČNÝ STAV NA MÍSTĚ STAVBY. V PŘÍPADĚ ZMĚNY PODKLADŮ ČI VZNIKU NOVÝCH SKUTEČNOSTÍ JE NUTNÉ INFORMOVAT GP A DÁLE POSTUPOVAT AŽ PO KOORDINACI, VYDÁNÍ A SCHVÁLENÍ ZMĚNY V PROJEKTOVÉ DOKUMENTACI.

DODAVATEL STAVBY MUSÍ DBÁT NA DODRŽOVÁNÍ MONTÁŽNÍCH A TECHNOLOGICKÝCH POKYNŮ PŘÍSLUŠNÝCH VÝROBCŮ STAVEBNÍCH PRVKŮ A KONSTRUKCÍ UVEDENÝCH V TÉTO DOKUMENTACI.

DOKUMENTACI JE MOŽNÉ UŽÍVAT VÝHRADNĚ A BEZ VYJÍMKY VE SMYSLU SMLOUVY O DÍLO. DOKUMENTACE JE POVAŽOVÁNA ZA RELEVANTNÍ JEN JAKO CELEK PODLE PLATNÉHO SEZNAMU DOKUMENTACE.

NAVRŽENÉ VÝROBKY A MATERIÁLY BUDOU ZHOTOVITELEM PŘEDLOŽENÉ KE SCHVÁLENÍ V RÁMCI VZORKOVÁNÍ. PŘESNÉ UMÍSTĚNÍ KONCOVÝCH PRVKŮ V PODHLEDECH BUDE REALIZOVANÉ PODLE VÝKRESU PODHLEDŮ V ARCHITEKTONICKO-STAVEBNÍ ČÁSTI.

PROJEKT INTERIÉRU JE ŘEŠEN SAMOSTATNOU DOKUMENTACÍ.

TATO PROJEKTOVÁ DOKUMENTACE BYLA ZPRACOVÁNA NA ZÁKLADĚ INFORMACÍ, PODKLADŮ A ZNALOSTÍ PLATNÝCH KE DNI JEJÍHO VYDÁNÍ A SLOUŽÍ VÝHRADNĚ PRO POTŘEBY UVEDENÉHO STUPNĚ DOKUMENTACE (NENAHRAZUJE PŘEDCHOZÍ NEBO NÁSLEDUJÍCÍ STUPNĚ). V PŘÍPADĚ ROZPORU MEZI JEDNOTLIVÝMI PŘÍLOHAMI NEBO PROFESNÍMI DÍLY JE POTŘEBNÉ NA TENTO ROZPOR UPOZORNIT A VYŽÁDAT SI OFICIÁLNÍ STANOVISKO GENERÁLNÍHO PROJEKTANTA.

±0,000 = 303,800 m n. m.
výškový systém: Bpv
souřadný systém: JTSK

### LEGENDA TAGŮ

| | |
|---|---|
| F 01 | Označení specifikace skladby a povrchu; značení CF, WF, FF, RF<br>Viz D_01_0100_030 - Tabulka specifikace skladeb a povrchů |
| D01 001 | Označení dveří<br>Viz D_01_100_041 - Tabulka dveří |
| LP 01 | Označení zámečnických prvků<br>Viz D_01_100_050 - Tabulka zámečnických prvků |
| TP 01 | Označení klempířských prvků<br>Viz D_01_100_060 - Tabulka klempířských prvků |
| OP 001 | Označení ostatních prvků<br>Viz D_01_100_080 - Tabulka ostatních prvků |
| W 01 | Označení oken<br>Viz D_01_100_040 - Tabulka výplně otvorů |
| F 01 | Označení povrchů<br>Viz D_01_0100_030 - Tabulka specifikace skladeb a povrchů |

projekt / project — číslo zakázky / project number: 185-01

# BYTOVÝ SOUBOR LIBUŠE

stupeň dokumentace / design stage

DOKUMENTACE PRO PROVEDENÍ STAVBY — DPS
DETAIL DESIGN DOCUMENTATION — DDD


klient / client
VELTON REAL ESTATE s.r.o.
Na Strži 2102/61a
140 00, Praha 4 - Krč

architekt / architect
adns architekti
A.D.N.S. architekti s.r.o.
Na Příkopě 853/12
110 00 Praha 1 - Nové Město

generální projektant / general designer
ABMV WORLD
ABMV world s.r.o.
Prosecká 527/24,180 00 Praha 8
tel.: +420 731 441 125

projektant / designer
ABMV WORLD
ABMV world s.r.o.
Prosecká 527/24,180 00 Praha 8
tel.: +420 731 441 125

odpovědný projektant / designer
Ing. arch. Zdeněk Vávra

vypracoval / drawn by
Ing. arch. Tomáš Blažek

kontroloval / checked by
Ing. Marek Veselý


| revize / revision | popis / description | datum / date |
|---|---|---|

část dokumentace / documentation part
D | DOKUMENTACE OBJEKTŮ A TECHNICKÝCH A TECHNOLOGICKÝCH ZAŘÍZENÍ

stavební objekt / building object
SO01 | BYTOVÝ DŮM

profesní díl / specialist part
110 | ARCHITEKTONICKO STAVEBNÍ ŘEŠENÍ, OBJEKT A - NADZEMNÍ ČÁST

název výkresu / drawing title
OBJEKT A - POHLEDY

| datum revize 00 / revision date 00 | měřítko / scale | počet A4 / A4 count | paré |
|---|---|---|---|
| 15/09/21 | 1:100 | 8 x A4 | |

číslo výkresu / sheet number: 6100
kód výkresu / sheet code: 185-01_DPS_D_SO01_110_6100_00