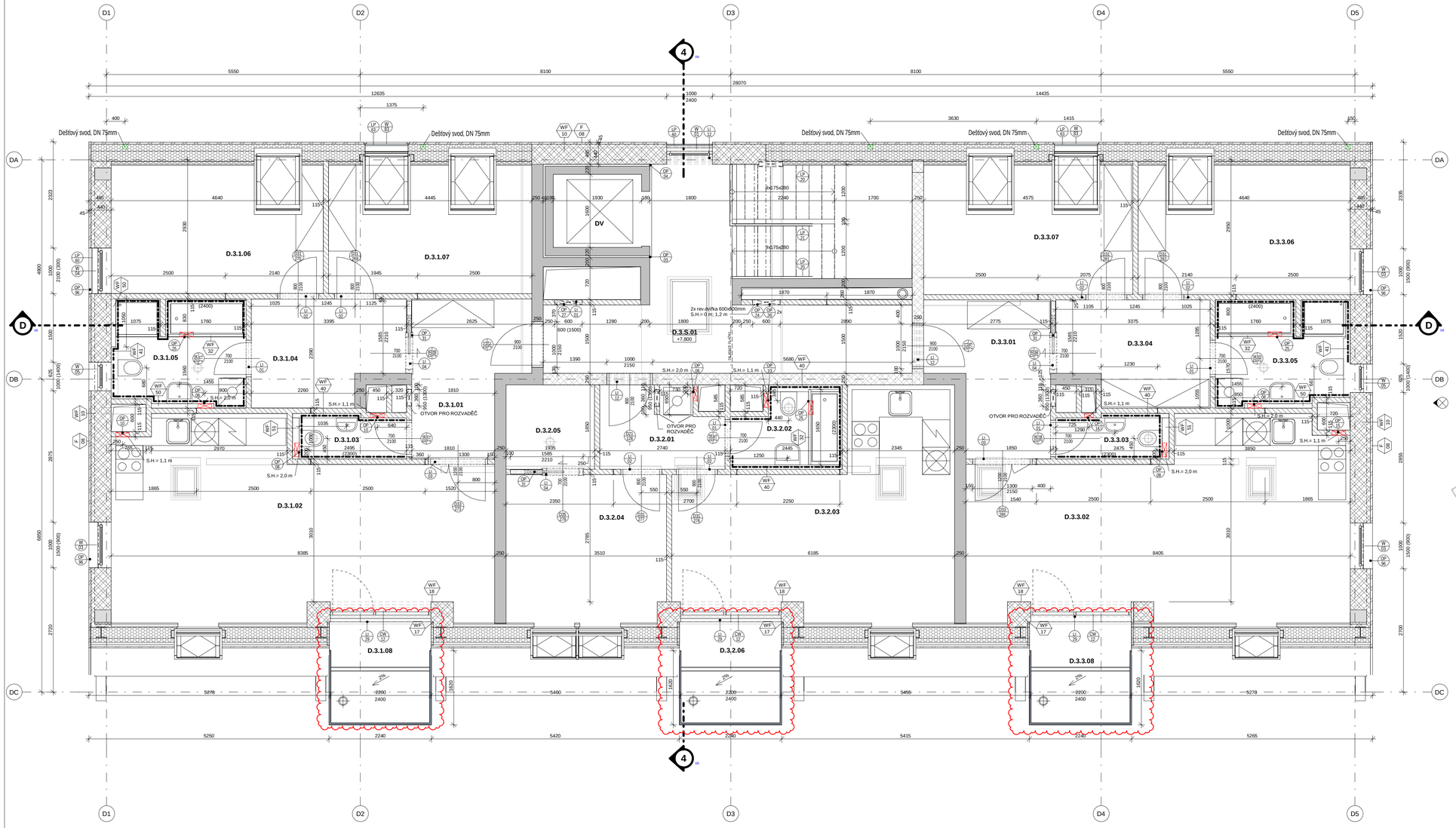

LEGENDA MATERIÁLŮ

- ŽELEZOBETON (WF 21)
- NOSNÉ ZDIVO - KERAMICKÁ TVÁRNICE (WF 10)
- NOSNÉ ZDIVO - AKUSTICKÉ KERAM. TVÁRNICE (WF20)
- PŘÍČKY - KERAMICKÁ TVÁRNICE (WF 3x)
- SDK PŘEDSTĚNY (WF 4x)
- TEPELNÁ IZOLACE - MINERÁLNÍ VATA
- CHEMELNÉ PÁSKY TERCA (F08)

LEGENDA TAGŮ

- XF 01 — Označení specifikace skladby a povrchu; značení CF, WF, FF, RF. Viz D_01_100_030 - Tabulka specifikace skladeb a povrchů
- DO1 001 — Označení dveří. Viz D_01_100_041 - Tabulka dveří
- LP 01 — Označení zámečnických prvků. Viz D_01_100_050 - Tabulka zámečnických prvků
- TP 01 — Označení klempířských prvků. Viz D_01_100_060 - Tabulka klempířských prvků
- OP 001 — Označení ostatních prvků. Viz D_01_100_080 - Tabulka ostatních prvků
- W 01 — Označení oken. Viz D_01_100_040 - Tabulka výplně otvorů
- CW 001 — Označení prosklených příček. Viz D_01_100_040 - Tabulka výplně otvorů

Tabulka místností 3.NP

Č. místnosti	Název	Plocha
D.3.1		
D.3.1.01	CHODBA	7,7 m²
D.3.1.02	OBÝVACÍ POKOJ + KK	32,4 m²
D.3.1.03	WC	2,1 m²
D.3.1.04	CHODBA	7,3 m²
D.3.1.05	KOUPELNA	6,4 m²
D.3.1.06	POKOJ	13,1 m²
D.3.1.07	POKOJ	12,5 m²
D.3.1.08	BALKON	5,1 m²
D.3.1: 8		86,5 m²
D.3.2		
D.3.2.01	CHODBA	4,5 m²
D.3.2.02	KOUPELNA	3,5 m²
D.3.2.03	OBÝVACÍ POKOJ + KK	23,6 m²
D.3.2.04	POKOJ	11,6 m²
D.3.2.05	ŠATNA	3,6 m²
D.3.2.06	BALKON	5,0 m²
D.3.2: 6		51,8 m²
D.3.3		
D.3.3.01	CHODBA	7,9 m²
D.3.3.02	OBÝVACÍ POKOJ + KK	32,1 m²
D.3.3.03	WC	2,1 m²
D.3.3.04	CHODBA	7,2 m²
D.3.3.05	KOUPELNA	6,3 m²
D.3.3.06	POKOJ	13,1 m²
D.3.3.07	POKOJ	13,0 m²
D.3.3.08	BALKON	4,8 m²
D.3.3: 8		86,6 m²
Společné prostory		
D.3.S.01	SPOLEČNÁ CHODBA	17,9 m²
Společné prostory: 1		17,9 m²

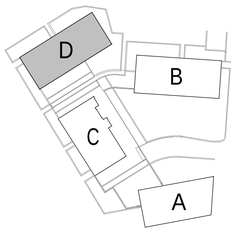

POZN.:
VŠECHNY ČÁSTI PROJEKTOVÉ DOKUMENTACE A REALIZACE JEDNOTLIVÝCH PROFESNÍCH ČÁSTÍ (ARCHITEKTONICKÁ, STAVEBNĚ KONSTRUKČNÍ, TZB A DALŠÍ) PODLEHAJÍ KOORDINACI GENERÁLNÍHO PROJEKTANTA, V PŘÍPADĚ JAKÉHOKOLIV ROZPORŮ V PROJEKTOVÉ DOKUMENTACI NEBO V PRŮBĚHU REALIZACE JSOU ZHOTOVITELÉ/DODAVATELÉ JEDNOTLIVÝCH ČÁSTÍ POVINNI VYŽÁDAT SI STANOVISKO AUTORIZOVANÉ OSOBY A ARCHITEKTA.

KONSTRUKCE JSOU KÓTOVÁNY BEZ POVRCHOVÝCH ÚPRAV.

UVEDENÉ ROZMĚRY A POZICE KONSTRUKCÍ, INSTALAČNÍCH ROZVODŮ, KONCOVÝCH PRVKŮ APOD. JSOU JEN ORIENTAČNÍ.
ZHOTOVITEL/DODAVATEL JE POVINEN ZAMĚŘIT SKUTEČNÝ STAV NA MÍSTĚ STAVBY. V PŘÍPADĚ ZMĚNY PODKLADŮ ČI VZNIKU NOVÝCH SKUTEČNOSTÍ JE NUTNÉ INFORMOVAT GP A DÁLE POSTUPOVAT AŽ PO KOORDINACI, VYDÁNÍ A SCHválení ZMĚNY V PROJEKTOVÉ DOKUMENTACI.

DODAVATEL STAVBY MUSÍ DBÁT NA DODRŽOVÁNÍ MONTÁŽNÍCH A TECHNOLOGICKÝCH POKYNŮ PŘÍSLUŠNÝCH VÝROBCŮ STAVEBNÍCH PRVKŮ A KONSTRUKCÍ UVEDENÝCH V TÉTO DOKUMENTACI.

DOKUMENTACI JE MOŽNÉ UŽÍVAT VÝHRADNĚ A BEZ VÝJIMKY VE SMYSLU SMLOUVY O DÍLO. DOKUMENTACE JE POVAŽOVÁNA ZA RELEVANTNÍ JEN JAKO CELEK PODLE PLATNÉHO SEZNAMU DOKUMENTACE.

NAVRŽENÉ VÝROBKY A MATERIÁLY BUDOU ZHOTOVITELEM PŘEDLOŽENÉ KE SCHVÁLENÍ V RÁMCI VZORKOVÁNÍ. PŘESNÉ UMÍSTĚNÍ KONCOVÝCH PRVKŮ V PODHLEDECH BUDE REALIZOVANÉ PODLE VÝKRESŮ PODHLEDŮ V ARCHITEKTONICKO-STAVEBNÍ ČÁSTI.

PROJEKT INTERÉRU JE ŘEŠEN SAMOSTATNOU DOKUMENTACÍ.

TATO PROJEKTOVÁ DOKUMENTACE BYLA ZPRACOVÁNA NA ZÁKLADĚ INFORMACÍ, PODKLADŮ A ZNALOSTÍ PLATNÝCH KE DNI JEJÍHO VYDÁNÍ A SLOUŽÍ VÝHRADNĚ PRO POTŘEBY UVEDENÉHO STUPNĚ DOKUMENTACE (NENAHRAZUJE PŘEDCHOZÍ NEBO NÁSLEDUJÍCÍ STUPNĚ). V PŘÍPADĚ ROZPORU MEZI JEDNOTLIVÝMI PŘÍLOHAMI NEBO PROFESNÍMI DÍLY JE POTŘEBNÉ NA TENTO ROZPOR UPOZORNIT A VYŽÁDAT SI OFICIÁLNÍ STANOVISKO GENERÁLNÍHO PROJEKTANTA.

N

±0,000 = 303,800 m n. m.
výškový systém: Bpv
souřadný systém: JTSK

projekt / project — *číslo zakázky / project number:* 185-01

BYTOVÝ SOUBOR LIBUŠE

stupeň dokumentace / design stage

DOKUMENTACE PRO PROVEDENÍ STAVBY — DPS
DETAIL DESIGN DOCUMENTATION — DDD

klient / client

VELTON REAL ESTATE
Na Strži 2102/61a
140 00, Praha 4 - Krč

architekt / architect

adns architekti
A.D.N.S. architekti s.r.o.
Na Příkopě 853/12
110 00 Praha 1 - Nové Město

general projektant / general designer

ABMV WORLD s.r.o.
Prosecká 527/24,180 00 Praha 8
tel.: +420 731 441 125

projektant / designer

ABMV WORLD s.r.o.
Prosecká 527/24,180 00 Praha 8
tel.: +420 731 441 125

odpovědný projektant / designer
Ing. arch. Zdeněk Vávra

vypracoval / drawn by
Ing. Lukáš Vojta

kontroloval / checked by
Ing. Marek Veselý

revize / revision	*popis / description*	*datum / date*
01	Spádování balkónů	30.11.2021

část dokumentace / documentation part
D | DOKUMENTACE OBJEKTŮ A TECHNICKÝCH A TECHNOLOGICKÝCH ZAŘÍZENÍ

stavební objekt / building object
SO01 | BYTOVÝ DŮM

profesní díl / specialist part
140 | ARCHITEKTONICKO-STAVEBNÍ ŘEŠENÍ, OBJEKT D - NADZEMNÍ ČÁST

název výkresu / drawing title
OBJEKT D - Půdorys 3 .NP

datum revize 00 / revision date 00	*měřítko / scale*	*počet A4 / A4 count*
15/09/2021	1:50	8 x A4

číslo výkresu / sheet number: 4430

kód výkresu / sheet code: 185-01_DPS_D_SO01_140_4430_01

paré