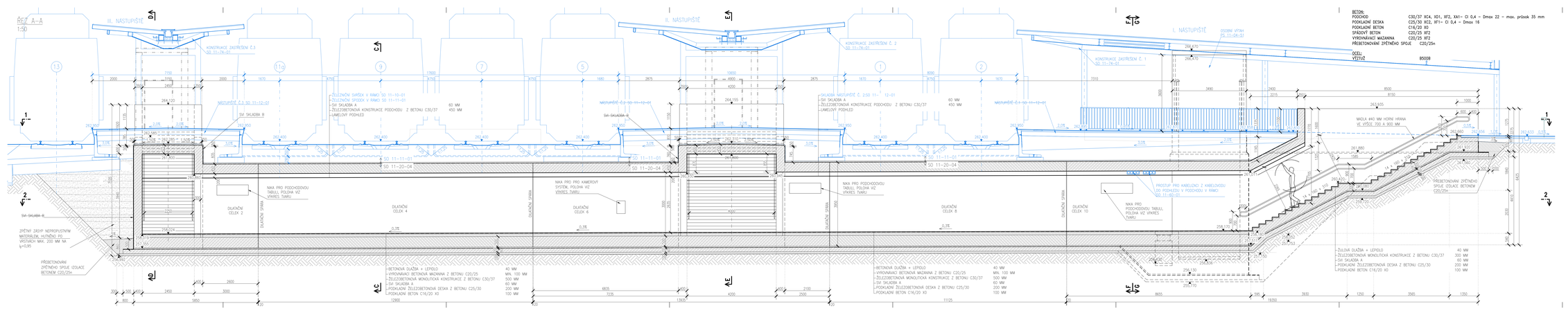


Ministerstvo dopravy
Státní fond dopravní infrastruktury

Jmá ověření:

Parti:

Orientační schéma:

Razítko správního orgánu:

Ing. Aleš Marčík
Ověřená kopie dokumentu
ČKAIT -3612277
08.08.2026

Podpis:

Datum:

Revize:	Datum:	Popis:	Kontroloval:
-			
-			
-			
000	31.08.2025	Odevzdání DSP+DPS v Datasysu	Ing. Barbora Mužíková, Ph.D.

Stavebník/Investor:	**Správa železnic, státní organizace**
Adresa:	Dlážděná 1003/7, 110 00 Praha 1
Zástupce investora:	Stavební správa západ
Adresa:	Ke Stvanici 656/3, 186 00 Praha 8 – Karlín

Zhotovitel díla:	**Ps + SB + AA - ŽST Turnov DSP, PDPS**
Adresa:	U Elektry 839/29, 198 00 Praha 9
Kontakt:	T: 602 722 000 PROJEKT servis E: firmadle@projekt servis.cz
Zhotovitel objektu:	**PROJEKT servis spol. s r.o.**
Adresa:	U Elektry 839/29, 198 00 Praha 9
Kontakt:	T: 602 722 000 PROJEKT servis E: firmadle@projekt servis.cz
Hlavní projektant (HIP):	**Ing. Martin Koudelka** Specialista: **Ing. Radomír Hanák**

Název stavby/akce:	**Rekonstrukce žst. Turnov**
Číslo/kód:	-
Název části:	Mosty, propustky a zdi
Název objektu/dílčí části:	**Železniční most v km 123,980 (Podchod)**
Název přílohy:	Řez A - A
Název dílčí části přílohy:	-
Odpovědný projektant:	Ing. Aleš Marčík
Kraj:	Liberecký

Investiční číslo:	5031700027
Zakázka:	ZAK-2023-30
Označení dokumentace:	**D.2.1.4**
Označení objektu/dílčí části:	**SO 11-20-04**
Číslo přílohy dokumentace:	**2. 031**
Zpracovatel přílohy:	Stupeň dokumentace: **PDPS**
Ing. Marie Peterková	Formátu: A4A
Katastrální území:	Smluvní datum zpracování:
viz textová část	**31.08.2025**
TUNU	
viz textová část	

Měřítko: 1:50

Poznámka: Tento výkres nesmí být bez souhlasu autora použit k jiným účelům než k účelům stavebního řízení a realizace stavby.