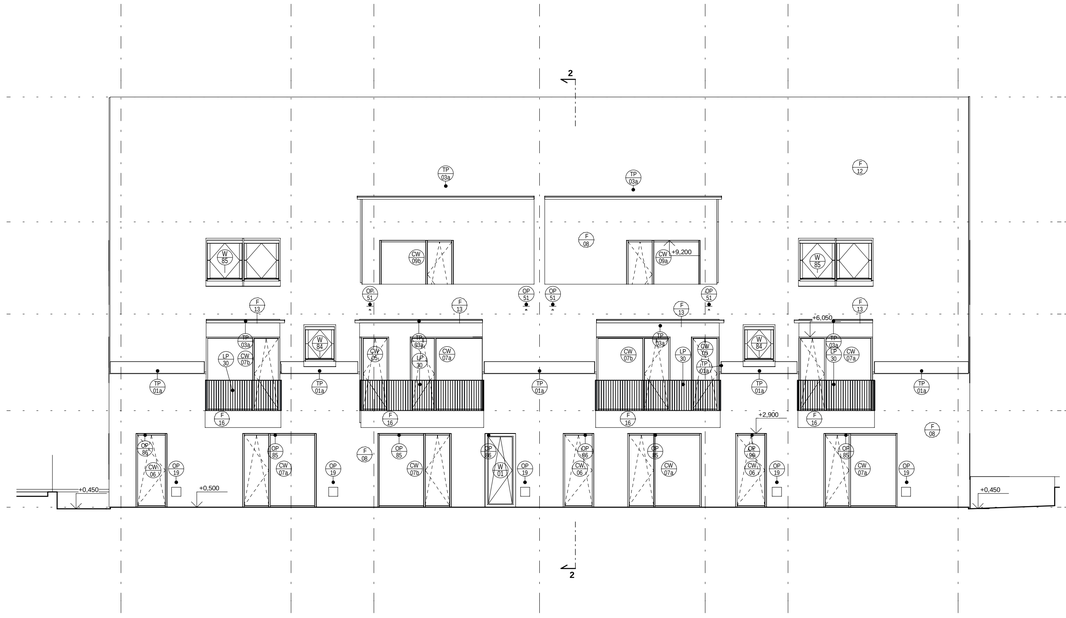

POHLED JIŽNÍ

B1 B2 B3 B4 B5 B6 B7

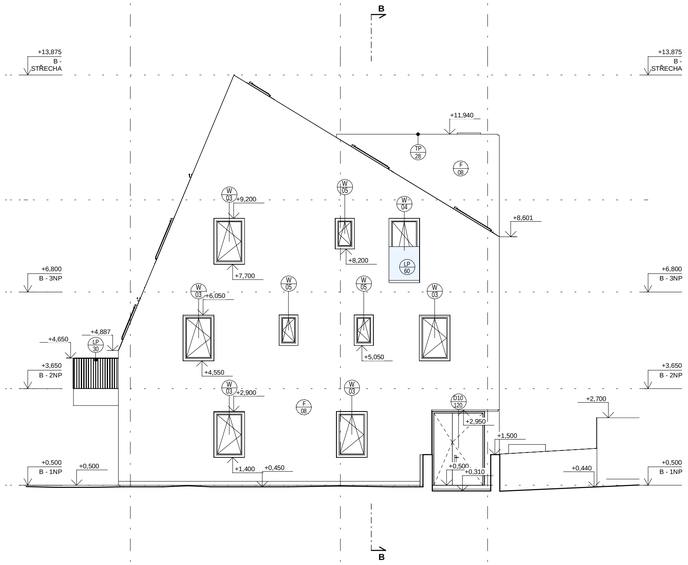

POHLED VÝCHODNÍ

BC BB BA

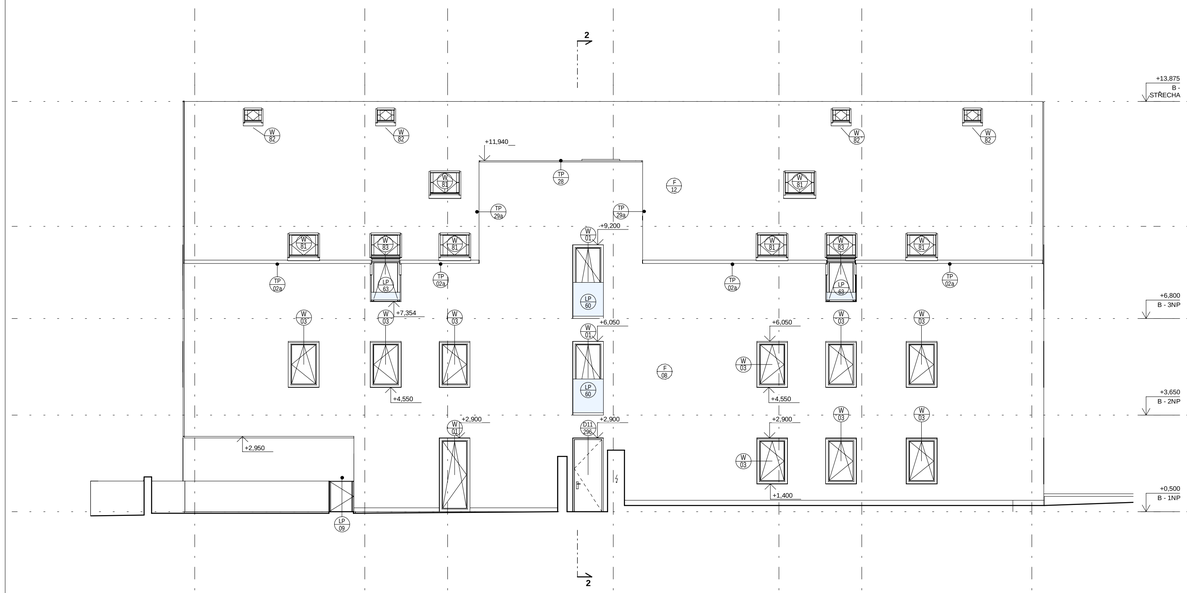

POHLED SEVERNÍ

B7 B6 B5 B4 B3 B2 B1

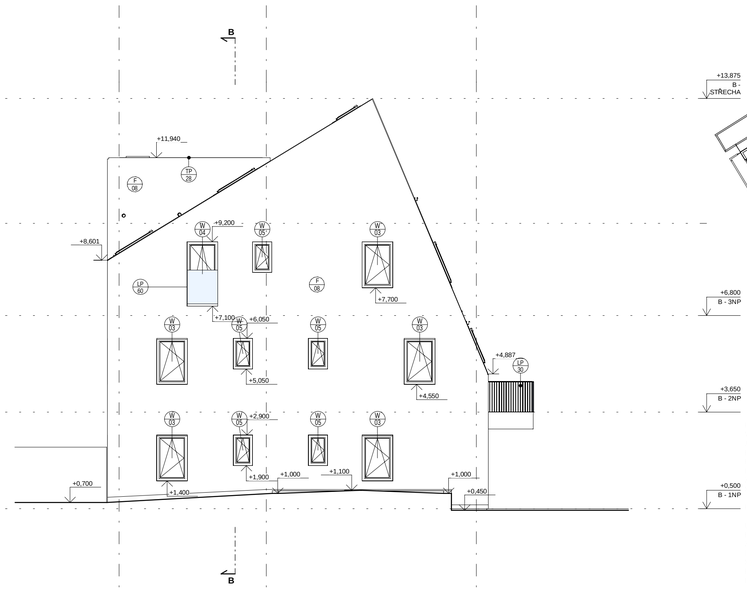

POHLED ZÁPADNÍ

BA BB BC

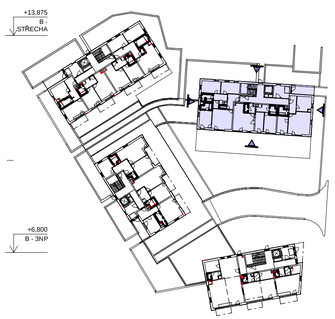

POZN.:
VŠECHNY ČÁSTI PROJEKTOVÉ DOKUMENTACE A REALIZACE JEDNOTLIVÝCH PROFESNÍCH ČÁSTÍ (ARCHITEKTONICKÁ, STAVEBNĚ KONSTRUKČNÍ, TZB A DALŠÍ) PODLEHAJÍ KOORDINACI GENERÁLNÍHO PROJEKTANTA. V PŘÍPADĚ JAKÝCHKOLIV ROZPORŮ V PROJEKTOVÉ DOKUMENTACI NEBO V PRŮBĚHU REALIZACE JSOU ZHOTOVITELÉ/DODAVATELÉ JEDNOTLIVÝCH ČÁSTÍ POVINNI VYŽÁDAT SI STANOVISKO AUTORIZOVANÉ OSOBY A ARCHITEKTA.

KONSTRUKCE JSOU KÓTOVÁNY BEZ POVRCHOVÝCH ÚPRAV.

UVEDENÉ ROZMĚRY A POZICE KONSTRUKCÍ, INSTALAČNÍCH ROZVODŮ, KONCOVÝCH PRVKŮ APOD. JSOU JEN ORIENTAČNÍ. ZHOTOVITEL/DODAVATEL JE POVINEN ZAMĚŘIT SKUTEČNÝ STAV NA MÍSTĚ STAVBY. V PŘÍPADĚ ZMĚNY PODKLADŮ ČI VZNIKU NOVÝCH SKUTEČNOSTÍ JE NUTNÉ INFORMOVAT GP A DÁLE POSTUPOVAT AŽ PO KOORDINACI, VYDÁNÍ A SCHválení ZMĚNY V PROJEKTOVÉ DOKUMENTACI.

DODAVATEL STAVBY MUSÍ DBÁT NA DODRŽOVÁNÍ MONTÁŽNÍCH A TECHNOLOGICKÝCH POKYNŮ PŘÍSLUŠNÝCH VÝROBCŮ STAVEBNÍCH PRVKŮ A KONSTRUKCÍ UVEDENÝCH V TÉTO DOKUMENTACI.

DOKUMENTACI JE MOŽNÉ UŽÍVAT VÝHRADNĚ A BEZ VYJÍMKY VE SMYSLU SMLOUVY O DÍLO. DOKUMENTACE JE POVAŽOVÁNA ZA RELEVANTNÍ JEN JAKO CELEK PODLE PLATNÉHO SEZNAMU DOKUMENTACE.

NAVRŽENÉ VÝROBKY A MATERIÁLY BUDOU ZHOTOVITELEM PŘEDLOŽENÉ KE SCHVÁLENÍ V RÁMCI VZORKOVÁNÍ. PŘESNÉ UMÍSTĚNÍ KONCOVÝCH PRVKŮ V PODHLEDECH BUDE REALIZOVANÉ PODLE VÝKRESU PODHLEDŮ V ARCHITEKTONICKO-STAVEBNÍ ČÁSTI.

PROJEKT INTERIÉRU JE ŘEŠEN SAMOSTATNOU DOKUMENTACÍ.

TATO PROJEKTOVÁ DOKUMENTACE BYLA ZPRACOVÁNA NA ZÁKLADĚ INFORMACÍ, PODKLADŮ A ZNALOSTÍ PLATNÝCH KE DNI JEJÍHO VYDÁNÍ A SLOUŽÍ VÝHRADNĚ PRO POTŘEBY UVEDENÉHO STUPNĚ DOKUMENTACE (NENAHRAZUJE PŘEDCHOZÍ NEBO NÁSLEDUJÍCÍ STUPNĚ). V PŘÍPADĚ ROZPORU MEZI JEDNOTLIVÝMI PŘÍLOHAMI NEBO PROFESNÍMI DÍLY JE POTŘEBNÉ NA TENTO ROZPOR UPOZORNIT A VYŽÁDAT SI OFICIÁLNÍ STANOVISKO GENERÁLNÍHO PROJEKTANTA.

±0,000 = 303,800 m n. m.
výškový systém: Bpv
souřadný systém: JTSK

LEGENDA TAGŮ

- YC 01 — Označení specifikace skladby a povrchu; značení CF, WF, FF, RF
  Viz D_01_0100_030 - Tabulka specifikace skladeb a povrchů
- D01 001 — Označení dveří
  Viz D_01_100_041 - Tabulka dveří
- LP 01 — Označení zámečnických prvků
  Viz D_01_100_050 - Tabulka zámečnických prvků
- TP 01 — Označení klempířských prvků
  Viz D_01_100_060 - Tabulka klempířských prvků
- OP 001 — Označení ostatních prvků
  Viz D_01_100_080 - Tabulka ostatních prvků
- W 01 — Označení oken
  Viz D_01_100_040 - Tabulka výplně otvorů
- F 01 — Označení povrchů
  Viz D_01_0100_030 - Tabulka specifikace skladeb a povrchů

projekt / project — *číslo zakázky / project number:* 185-01

BYTOVÝ SOUBOR LIBUŠE

stupeň dokumentace / design stage

DOKUMENTACE PRO PROVEDENÍ STAVBY — DPS
DETAIL DESIGN DOCUMENTATION — DDD

klient / client

VELTON REAL ESTATE s.r.o.
Na Strži 2102/61a
140 00, Praha 4 - Krč

architekt / architect

adns architekti
A.D.N.S. architekti s.r.o.
Na Příkopě 853/12
110 00 Praha 1 - Nové Město

general projektant / general designer

ABMV WORLD
ABMV world s.r.o.
Prosecká 527/24,180 00 Praha 8
tel.: +420 731 441 125

projektant / designer

ABMV WORLD
ABMV world s.r.o.
Prosecká 527/24,180 00 Praha 8
tel.: +420 731 441 125

odpovědný projektant / designer — Ing. arch. Zdeněk Vávra
vypracoval / drawn by — Ing. arch. Tomáš Blažek
kontroloval / checked by — Ing. Marek Veselý

revize / revision	*popis / description*	*datum / date*

část dokumentace / documentation part
D | DOKUMENTACE OBJEKTŮ A TECHNICKÝCH A TECHNOLOGICKÝCH ZAŘÍZENÍ

stavební objekt / building object
SO01 | BYTOVÝ DŮM

profesní díl / specialist part
120 | ARCHITEKTONICKO STAVEBNÍ ŘEŠENÍ, OBJEKT B - NADZEMNÍ ČÁST

název výkresu / drawing title
OBJEKT B - POHLEDY

datum revize 00 / revision date 00	*měřítko / scale*	*počet A4 / A4 count*	*paré*
15/09/21	1:100	8 x A4	

číslo výkresu / sheet number 6200

kód výkresu / sheet code 185-01_DPS_D_SO01_120_6200_00