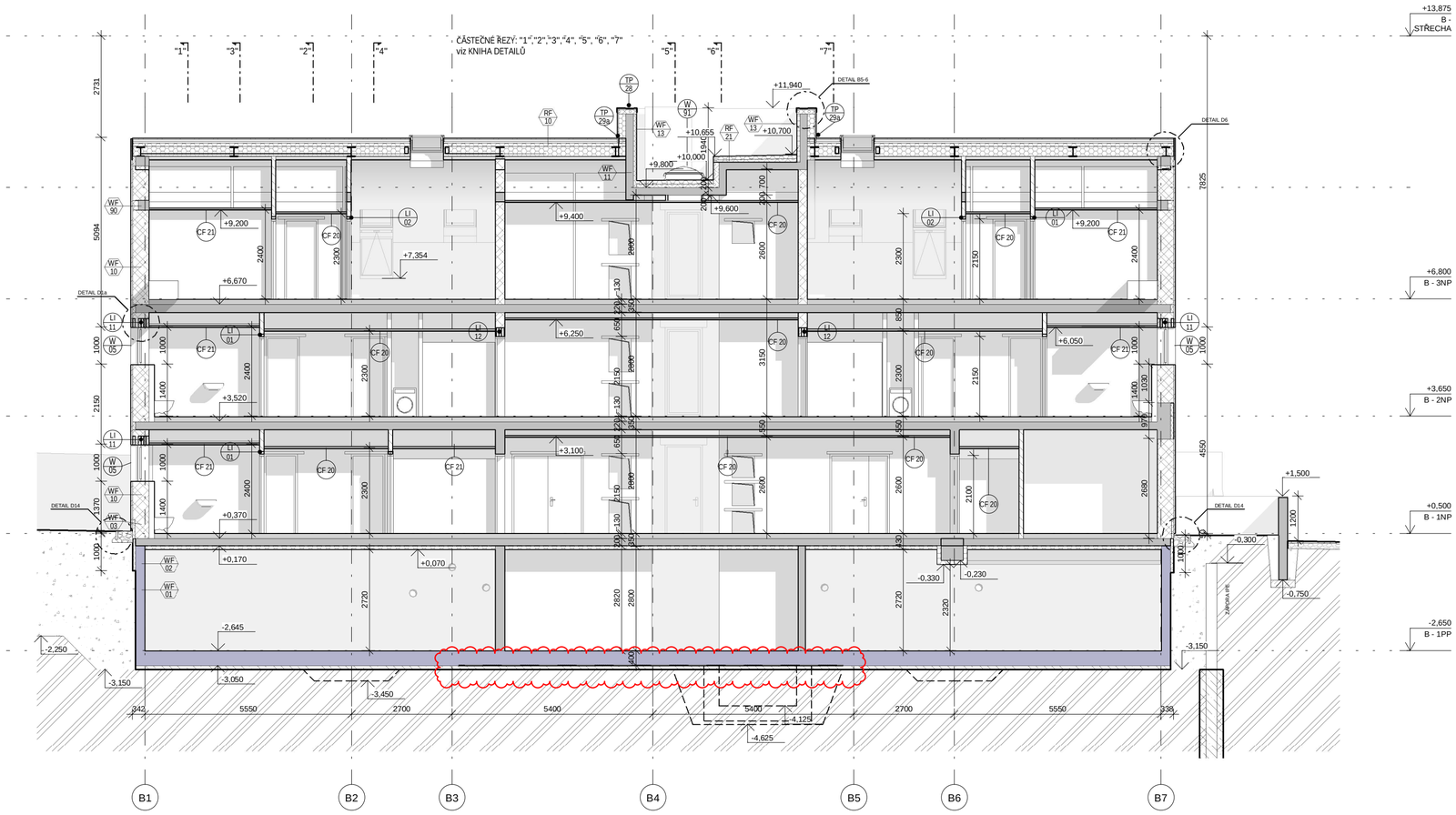

ŘEZ B-B OBJEKT B

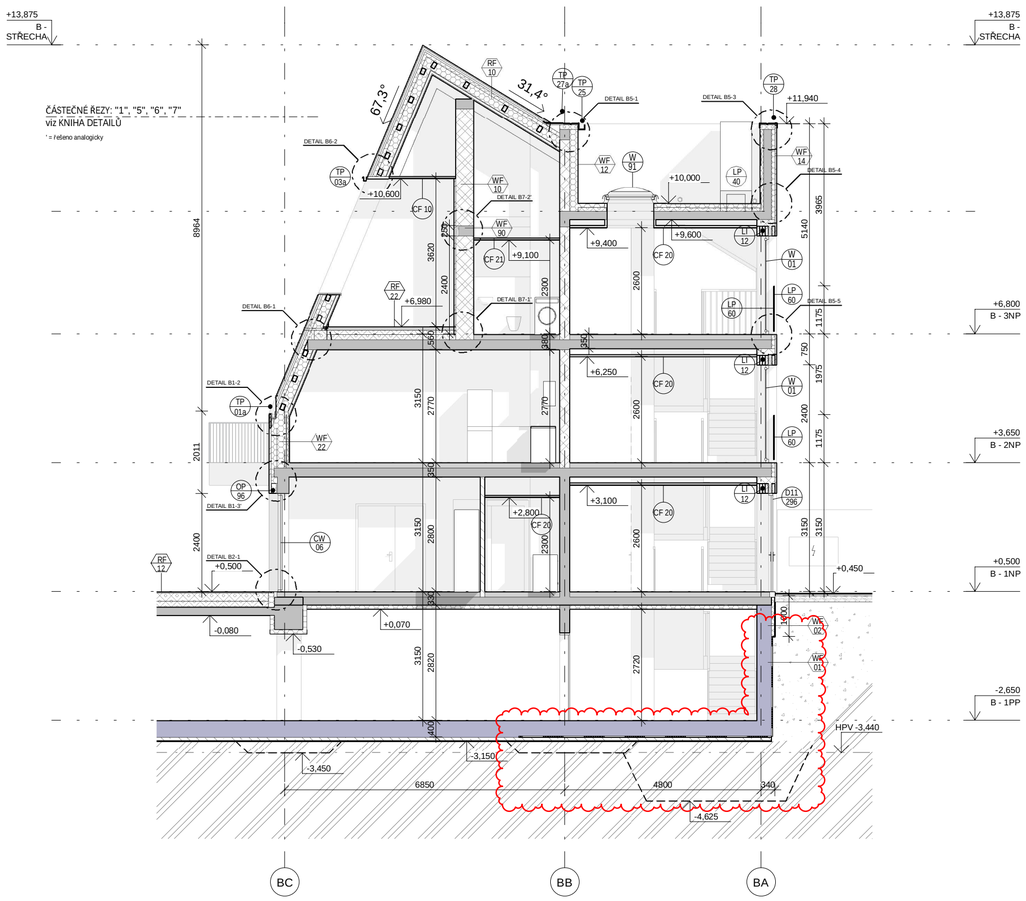

ŘEZ 2-2 OBJEKT B

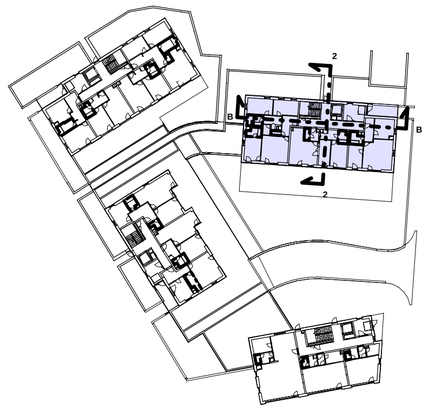

POZN.:
VŠECHNY ČÁSTI PROJEKTOVÉ DOKUMENTACE A REALIZACE JEDNOTLIVÝCH PROFESNÍCH ČÁSTÍ (ARCHITEKTONICKÁ, STAVEBNĚ KONSTRUKČNÍ, TZB A DALŠÍ) PODLÉHAJÍ KOORDINACI GENERÁLNÍHO PROJEKTANTA. V PŘÍPADĚ JAKÝCHKOLIV ROZPORŮ V PROJEKTOVÉ DOKUMENTACI NEBO V PRŮBĚHU REALIZACE JSOU ZHOTOVITELÉ/DODAVATELÉ JEDNOTLIVÝCH ČÁSTÍ POVINNI VYŽÁDAT SI STANOVISKO AUTORIZOVANÉ OSOBY A ARCHITEKTA.

KONSTRUKCE JSOU KÓTOVÁNY BEZ POVRCHOVÝCH ÚPRAV.

UVEDENÉ ROZMĚRY A POZICE KONSTRUKCÍ, INSTALAČNÍCH ROZVODŮ, KONCOVÝCH PRVKŮ APOD. JSOU JEN ORIENTAČNÍ, ZHOTOVITEL/DODAVATEL JE POVINEN ZAMĚŘIT SKUTEČNÝ STAV NA MÍSTĚ STAVBY. V PŘÍPADĚ ZMĚNY PODKLADŮ ČI VZNIKU NOVÝCH SKUTEČNOSTÍ JE NUTNÉ INFORMOVAT GP A DÁLE POSTUPOVAT AŽ PO KOORDINACI, VYDÁNÍ A SCHVÁLENÍ ZMĚNY V PROJEKTOVÉ DOKUMENTACI.

DODAVATEL STAVBY MUSÍ DBÁT NA DODRŽOVÁNÍ MONTÁŽNÍCH A TECHNOLOGICKÝCH POKYNŮ PŘÍSLUŠNÝCH VÝROBCŮ STAVEBNÍCH PRVKŮ A KONSTRUKCÍ UVEDENÝCH V TÉTO DOKUMENTACI.

DOKUMENTACI JE MOŽNÉ UŽÍVAT VÝHRADNĚ A BEZ VYJÍMKY VE SMYSLU SMLOUVY O DÍLO. DOKUMENTACE JE POVAŽOVÁNA ZA RELEVANTNÍ JEN JAKO CELEK PODLE PLATNÉHO SEZNAMU DOKUMENTACE.

NAVRŽENÉ VÝROBKY A MATERIÁLY BUDOU ZHOTOVITELEM PŘEDLOŽENÉ KE SCHVÁLENÍ V RÁMCI VZORKOVÁNÍ. PŘESNÉ UMÍSTĚNÍ KONCOVÝCH PRVKŮ V PODHLEDECH BUDE REALIZOVANÉ PODLE VÝKRESU PODHLEDŮ V ARCHITEKTONICKO-STAVEBNÍ ČÁSTI.

PROJEKT INTERIÉRU JE ŘEŠEN SAMOSTATNOU DOKUMENTACÍ.

TATO PROJEKTOVÁ DOKUMENTACE BYLA ZPRACOVÁNA NA ZÁKLADĚ INFORMACÍ, PODKLADŮ A ZNALOSTÍ PLATNÝCH KE DNI JEJÍHO VYDÁNÍ A SLOUŽÍ VÝHRADNĚ PRO POTŘEBY UVEDENÉHO STUPNĚ DOKUMENTACE (NENAHRAZUJE PŘEDCHOZÍ NEBO NÁSLEDUJÍCÍ STUPNĚ). V PŘÍPADĚ ROZPORU MEZI JEDNOTLIVÝMI PŘÍLOHAMI NEBO PROFESNÍMI DÍLY JE POTŘEBNÉ NA TENTO ROZPOR UPOZORNIT A VYŽÁDAT SI OFICIÁLNÍ STANOVISKO GENERÁLNÍHO PROJEKTANTA.

±0,000 = 303,800 m n. m.
výškový systém: Bpv
souřadný systém: JTSK

LEGENDA TAGŮ

XF 01	Označení specifikace skladby a povrchu; značení CF, WF, FF, RF Viz D_01_0100_030 - Tabulka specifikace skladeb a povrchů
D01 001	Označení dveří Viz D_01_100_041 - Tabulka dveří
LP 01	Označení zámečnických prvků Viz D_01_100_050 - Tabulka zámečnických prvků
TP 01	Označení klempířských prvků Viz D_01_100_060 - Tabulka klempířských prvků
OP 001	Označení ostatních prvků Viz D_01_100_080 - Tabulka ostatních prvků
W 01	Označení oken Viz D_01_100_040 - Tabulka výplně otvorů
F 01	Označení povrchů Viz D_01_0100_030 - Tabulka specifikace skladeb a povrchů

LEGENDA MATERIÁLŮ

- ŽELEZOBETON
- VODOSTAVEBNÍ BETON
- PROSTÝ BETON
- NOSNÉ ZDIVO - KERAMICKÁ TVÁRNICE
- PŘÍČKY - KERAMICKÁ TVÁRNICE
- SÁDROKARTON / CEMENTOVLÁKNITÁ DESKA
- TEPELNÁ IZOLACE - MINERÁLNÍ VATA
- TEPELNÁ IZOLACE - EXTRUDOVANÝ POLYSTYREN
- TEPELNÁ IZOLACE - MEZIKROKEVNÍ ZATEPLENÍ
- LEPENÝ OBKLAD - CIH. PÁSKY / STŘEŠNÍ KRYTINA
- ROSTLÝ TERÉN
- NÁSYP
- HUTNĚNÉ KAMENIVO

projekt / project — *číslo zakázky / project number:* 185-01

BYTOVÝ SOUBOR LIBUŠE

stupeň dokumentace / design stage

DOKUMENTACE PRO PROVEDENÍ STAVBY — DPS
DETAIL DESIGN DOCUMENTATION — DDD

klient / client
VELTON REAL ESTATE s.r.o.
Na Strži 2102/61a
140 00, Praha 4 - Krč

architekt / architect
adns architekti
A.D.N.S. architekti s.r.o.
Na Příkopě 853/12
110 00 Praha 1 - Nové Město

general projektant / general designer
ABMV WORLD
ABMV world s.r.o.
Prosecká 527/24,180 00 Praha 8
tel.: +420 731 441 125

projektant / designer
ABMV WORLD
ABMV world s.r.o.
Prosecká 527/24,180 00 Praha 8
tel.: +420 731 441 125

odpovědný projektant / designer | Ing. arch. Zdeněk Vávra
vypracoval / drawn by | Ing. arch. Tomáš Blažek
kontroloval / checked by | Ing. Marek Veselý

revize / revision	*popis / description*	*datum / date*
R01	Tvar stavební jámy a opatření proti radonu, nadpraží oken bytů	30.11.2021

část dokumentace / documentation part
D | DOKUMENTACE OBJEKTŮ A TECHNICKÝCH A TECHNOLOGICKÝCH ZAŘÍZENÍ
stavební objekt / building object
SO01 | BYTOVÝ DŮM
profesní díl / specialist part
120 | ARCHITEKTONICKO STAVEBNÍ ŘEŠENÍ, OBJEKT B - NADZEMNÍ ČÁST
název výkresu / drawing title
OBJEKT B - ŘEZY

datum revize 00 / revision date 00	*měřítko / scale*	*počet A4 / A4 count*	*paré*
15/09/21	1:100	6 x A4	

číslo výkresu / sheet number 5200
kód výkresu / sheet code 185-01_DPS_D_SO01_120_5200_R01