Bienvenidos a la Nueva Comunidad de la Urbanización

Una forma más inteligente, ordenada y tranquila de comunicar todos nuestros bloques, portales y zonas comunes.

¿Qué es una Comunidad de WhatsApp?

Imagina un **"paraguas" gigante** que agrupa toda la urbanización. En lugar de tener un solo grupo caótico donde se mezclan avisos de todos los portales y del garaje, la Comunidad lo organiza todo.

- **Un espacio principal:** Para avisos generales de la mancomunidad o administración.
- **Grupos por temáticas:** Hablaremos de un portal o una zona común específica sin saturar al resto.
- **Tú decides:** Solo te unes a los subgrupos que realmente te interesan o afectan.

¿Cómo funciona exactamente?

Temáticas y Bloques

El fin del desorden. Si hay una avería en el Bloque 2, solo se hablará en el grupo del Bloque 2, manteniendo tranquilos al resto de vecinos.

Avisos Oficiales

Existe un grupo principal de "Anuncios" donde solo los administradores escriben. Ideal para cortes de agua o convocatorias oficiales.

Creación Libre

¡La comunidad es de todos! **Cualquier vecino** puede proponer o crear un grupo nuevo si surge un interés común (ej. Grupo para pasear perros).

Ejemplos de Subgrupos en la Urbanización

Asuntos por Edificio/Bloque

Ascensores, limpieza del portal, buzones o problemas específicos de un solo bloque.

Zonas Comunes

Coordinación de la piscina, reserva de pistas de pádel, jardinería o gimnasio comunitario.

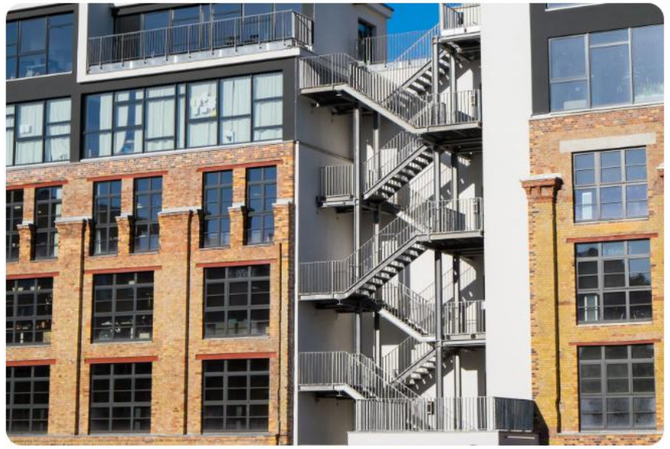

Reformas y Avance de Obras

Para compartir ideas de interiorismo, recomendaciones de instaladores, o avisar sobre ruidos por obras.

Pero hay un detalle técnico importante...

Por motivos de privacidad de WhatsApp, cuando un nuevo vecino se muda y se une a un grupo, **NO puede leer los mensajes ni ver los documentos que se enviaron antes de su llegada**.

Nuestra solución: Google Drive

Para evitar que la documentación clave de la urbanización se pierda en el chat, usaremos una carpeta compartida en la nube.

- **¿Qué guardaremos ahí?** Estatutos de la urbanización, normativa de la piscina, actas de la mancomunidad y planos.
- **¿Cómo se accede?** El enlace estará siempre fijo en la descripción de los grupos de WhatsApp principales.
- **Disponibilidad:** Acceso 24/7 para todos los vecinos, garantizando que nadie esté desinformado.

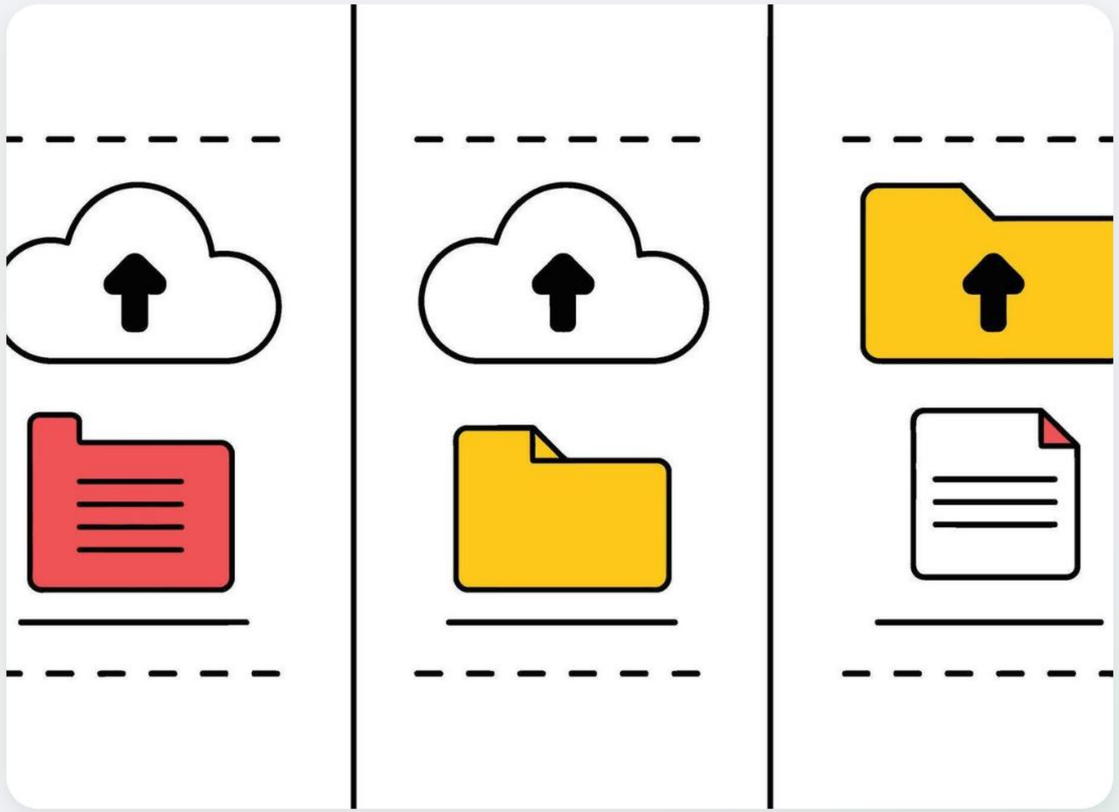

Resumen de nuestra nueva organización

Comunidad & Grupos

El espacio para la charla diaria, la coordinación rápida entre vecinos y proponer temáticas.
Dinámico e inmediato.

Carpeta Compartida

La "biblioteca" oficial de la urbanización. Información permanente, normativas y actas.
Estable y segura para todos.

¡Atentos a vuestro teléfono!

A continuación de esta presentación compartiremos el enlace.

Solo tendréis que hacer clic para entrar al grupo general de anuncios.

¡Empecemos a construir una mejor urbanización!

Image Sources

https://helios-i.mashable.com/imagery/articles/00tAjMDG79wrO0AEGOZ459t/hero-image.fill.size_1248×702.v1649961284.png

Source: mashable.com

---

https://dna-barcelona.com/wp-content/uploads/2021/05/sant_antoni_dna_barcelona_architects_5.jpg

Source: dna-barcelona.com

---

https://nj.cooperatornews.com/_data/nj/articles/7106_image1.jpg?w=793

Source: nj.cooperatornews.com

---

https://www.bsbdesign.com/wp-content/uploads/2025/10/Stairs_Blog-HeaderV3-scaled.jpg

Source: www.bsbdesign.com

---

https://static.vecteezy.com/system/resources/previews/068/019/734/non_2x/data-upload-cloud-storage-concept-illustrations-with-color-variations-of-folders-and-documents-vector.jpg

Source: www.vecteezy.com