MODE OPÉRATOIRE

Serveur Active Directory

Windows Server 2022 — Contrôleur de domaine principal

Active Directory · AD DS · DNS · Forêt · Domaine · IPv4 statique

Objet	Création d'un contrôleur de domaine Active Directory principal
Périmètre	Projet E6 — BTS SIO SISR
Serveur	SRV1 — Windows Server 2022
Domaine	theo-infra.local — NetBIOS : THEO-INFRA
Adresse IP	192.168.222.100 / 24 — Passerelle : 192.168.222.2
Auteur	Amina FAKHR

1. Renommage du serveur

Avant toute modification, renommer la machine SRV1 pour la rendre plus facile à reconnaître.

```
Paramètres Windows > Système > À propos de > Renommer ce PC
```

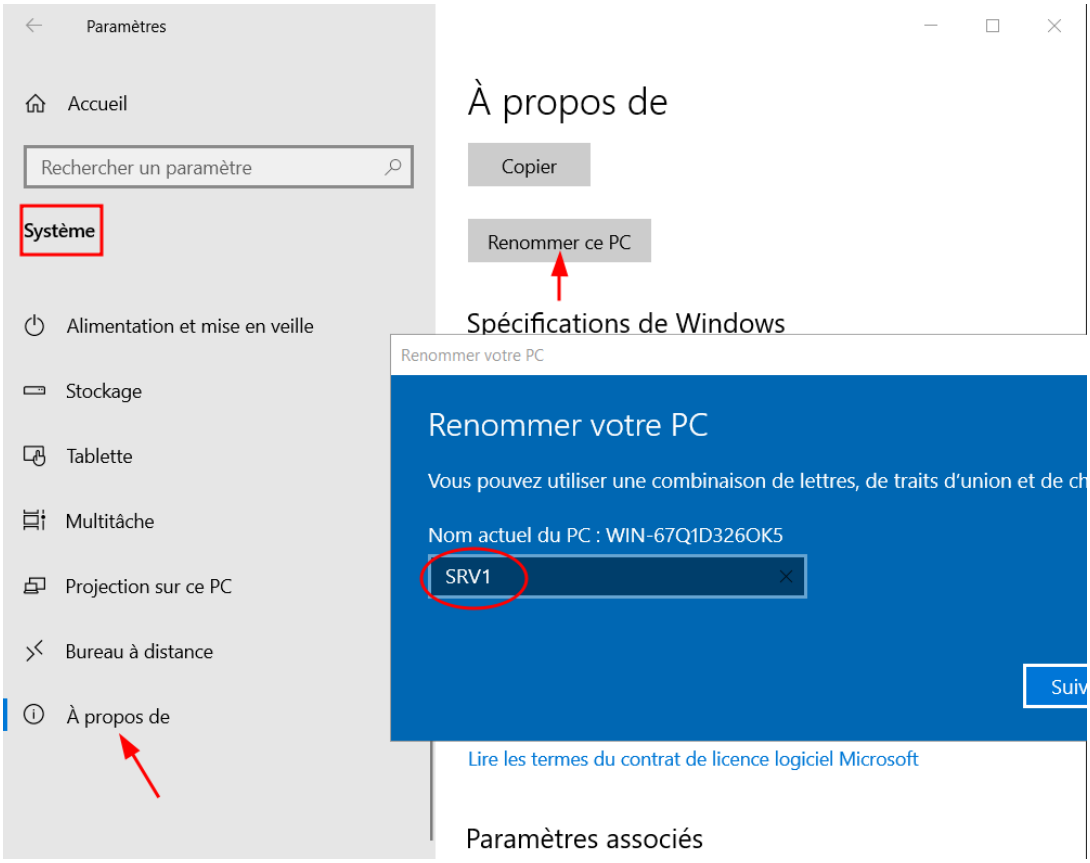

Renommage du serveur en SRV1 dans les paramètres Windows

2. Installation du rôle AD DS

1

Ouvrir le Gestionnaire de serveur

Gérer → Ajouter des rôles et fonctionnalités

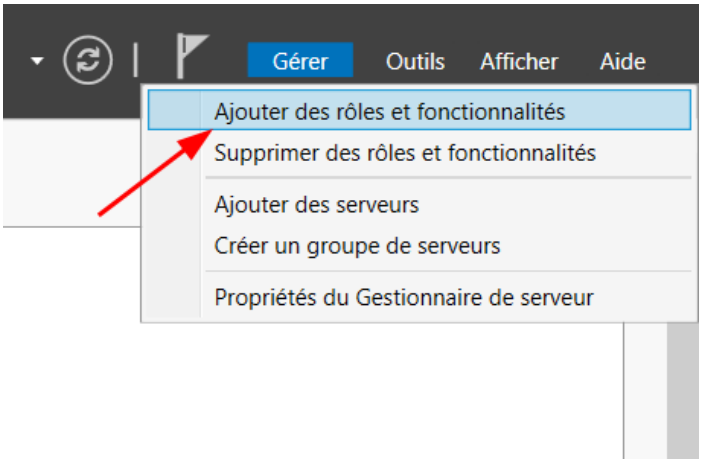

Menu Gérer — Ajouter des rôles et fonctionnalités

2

Type d'installation & sélection du serveur

Choisir Installation basée sur un rôle ou une fonctionnalité puis sélectionner le serveur local.

3

Sélection du rôle Services AD DS

Cocher Services AD DS et ajouter ses fonctionnalités dans la fenêtre contextuelle.

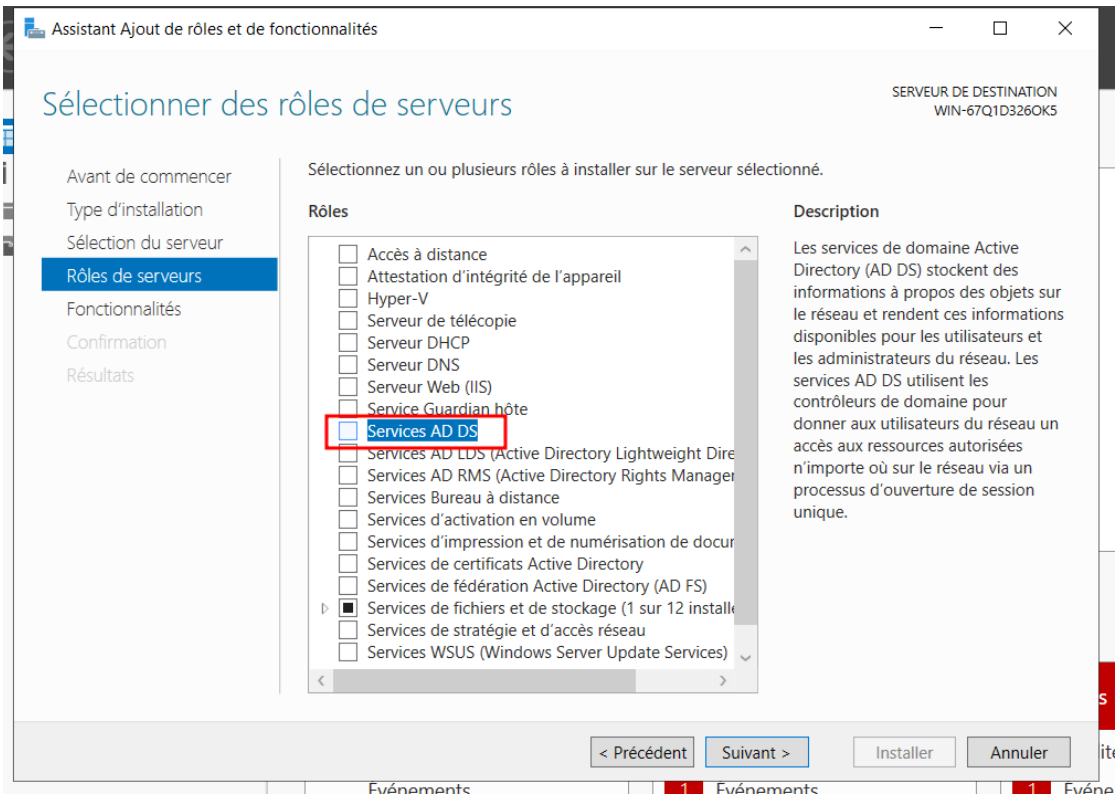

Sélection du rôle Services AD DS

4 Confirmation et installation

Cliquer sur Suivant sans ajouter de fonctionnalités supplémentaires, puis confirmer l'installation.

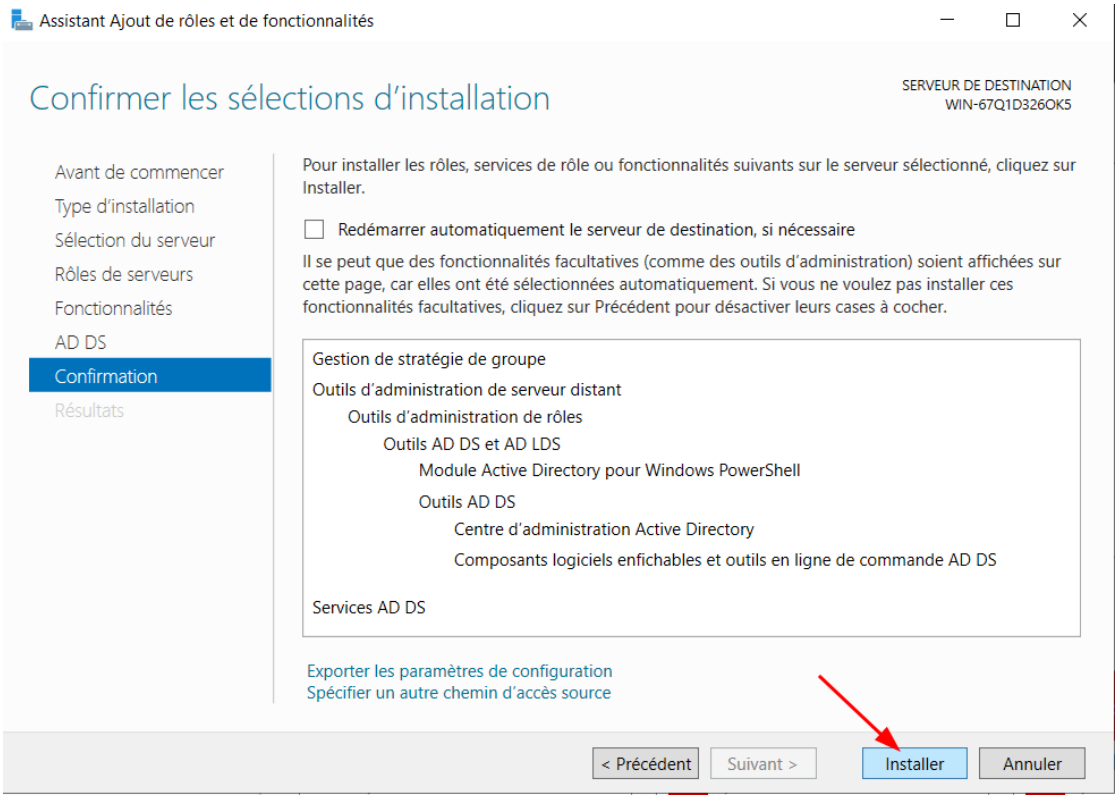

Confirmation de l'installation — cliquer sur Installer

3. Promotion en contrôleur de domaine

Une fois le rôle installé, une alerte de configuration post-déploiement apparaît dans le Gestionnaire de serveur.

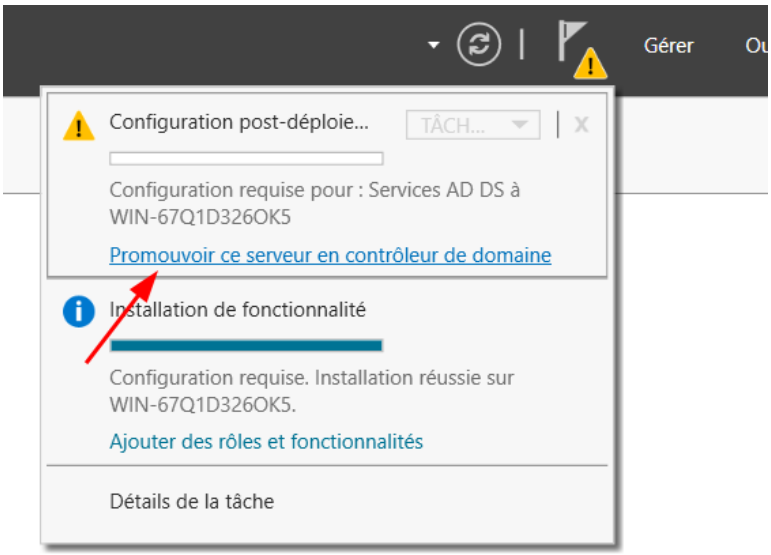

Alerte post-déploiement — Promouvoir ce serveur en contrôleur de domaine

1 **Configuration de déploiement**

Sélectionner Ajouter une nouvelle forêt, puis renseigner le nom de domaine racine :

```
theo-infra.local
```

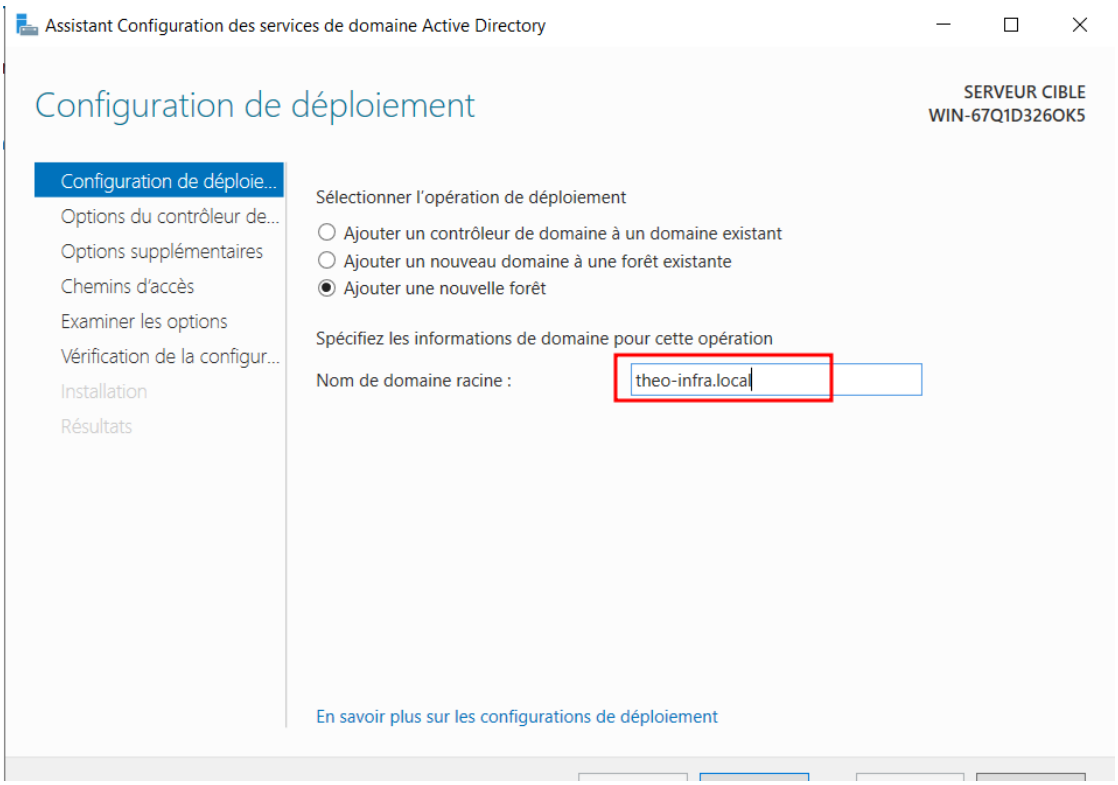

Création de la nouvelle forêt — nom de domaine racine

2 Options du contrôleur de domaine

Niveau fonctionnel de la forêt et du domaine : Windows Server 2016

- Cocher Serveur DNS (Domain Name System)
- Cocher Catalogue global (GC)

Définir le mot de passe DSRM (Mode de restauration des services d'annuaire).

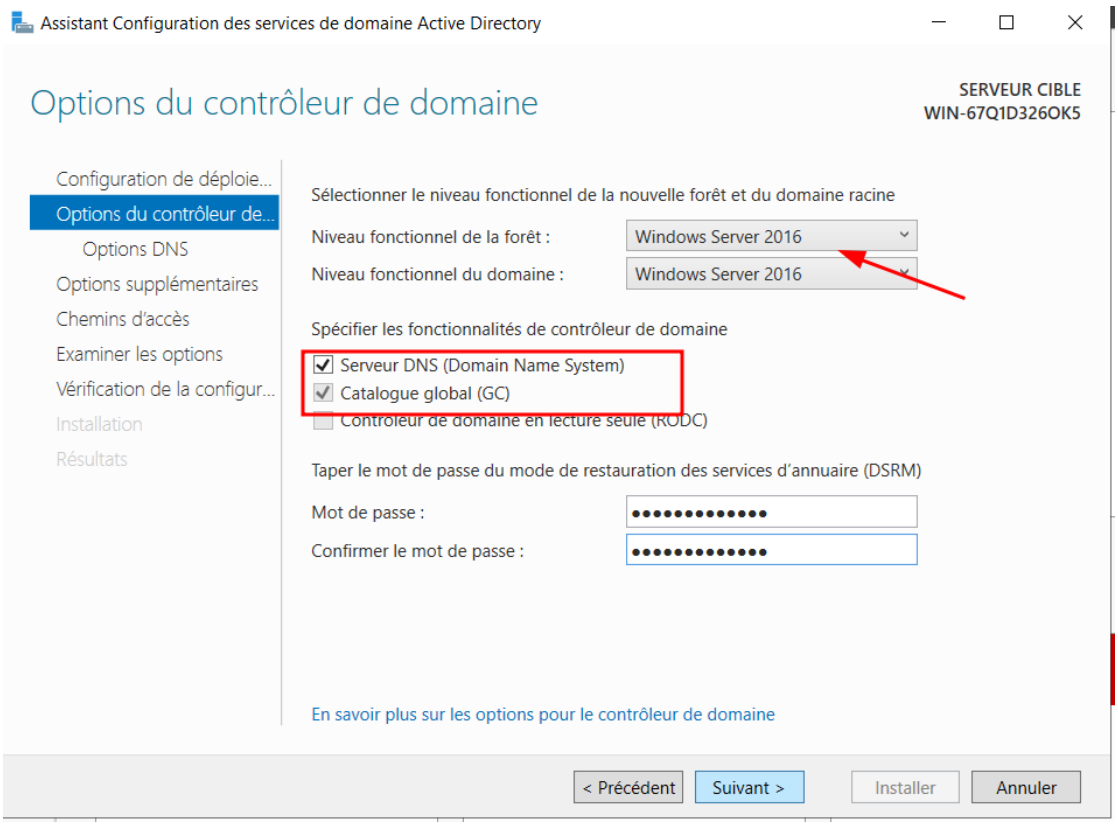

Options du contrôleur de domaine — DNS, GC, mot de passe DSRM

3 Options supplémentaires — Nom NetBIOS

Faire Suivant jusqu'à Options supplémentaires, puis renseigner le nom de domaine NetBIOS :

```
THEO-INFRA
```

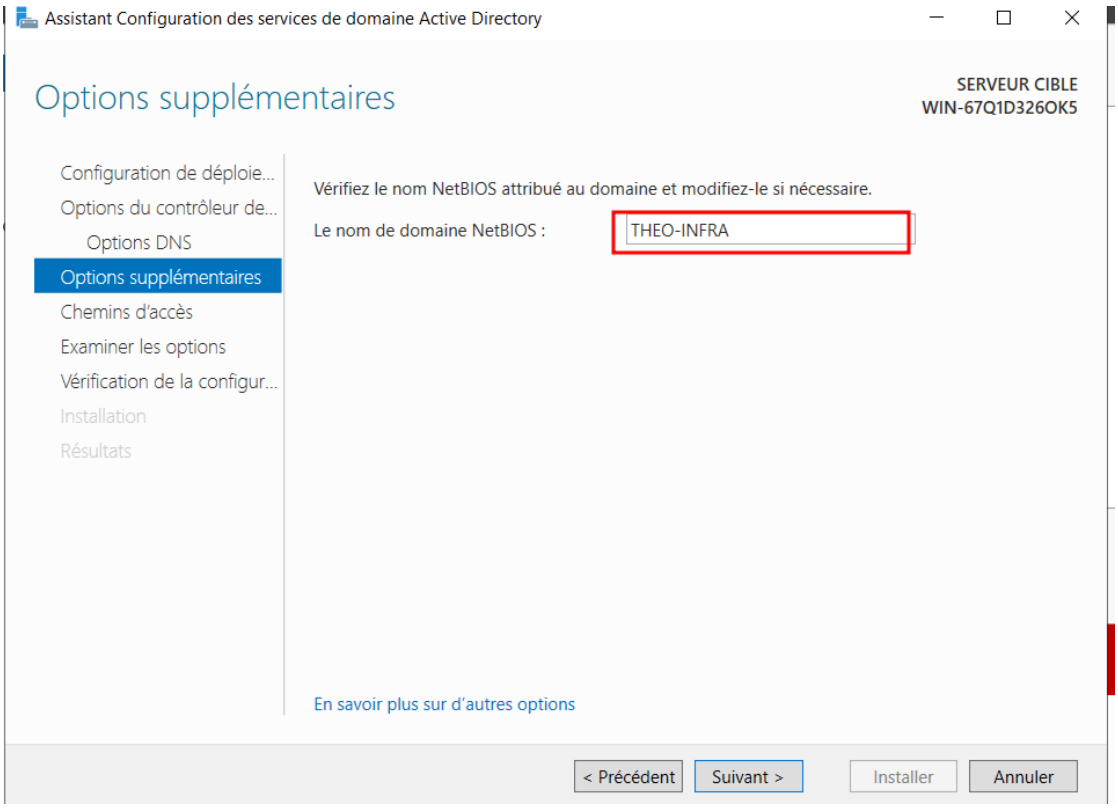

Options supplémentaires — nom de domaine NetBIOS

4 Chemins d'accès et lancement de l'installation

Laisser les chemins d'accès par défaut, continuer jusqu'à la vérification de la configuration requise, puis cliquer sur Installer.

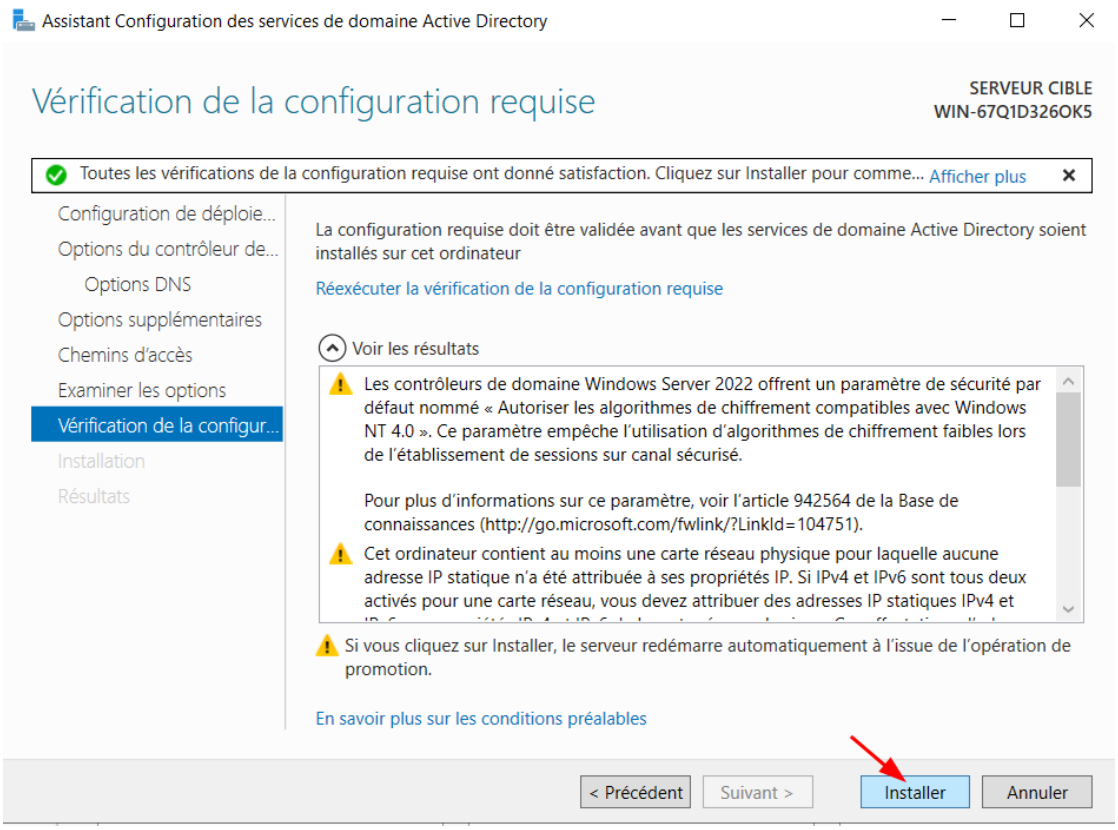

Vérification de la configuration requise — prêt à installer

! À la fin de l'installation, le serveur redémarre automatiquement. Après le redémarrage, le serveur est promu contrôleur de domaine.

4. Attribution des adresses IP statiques

Ne disposant pas de serveur DHCP, les adresses IP de chaque machine du domaine sont attribuées manuellement. Configuration de l'AD en premier.

```
Panneau de configuration > Réseau et Internet > Centre réseau et partage
```

Centre réseau et partage — accès aux propriétés de la connexion Ethernet

Dans les propriétés de la carte réseau, sélectionner Protocole Internet version 4 (TCP/IPv4) → Propriétés, puis configurer l'adresse IP statique :

Adresse IP	`192.168.222.100`
Masque de sous-réseau	`255.255.255.0`
Passerelle par défaut	`192.168.222.2`
Serveur DNS préféré	`192.168.222.100 (lui-même)`
Serveur DNS auxiliaire	`(vide)`

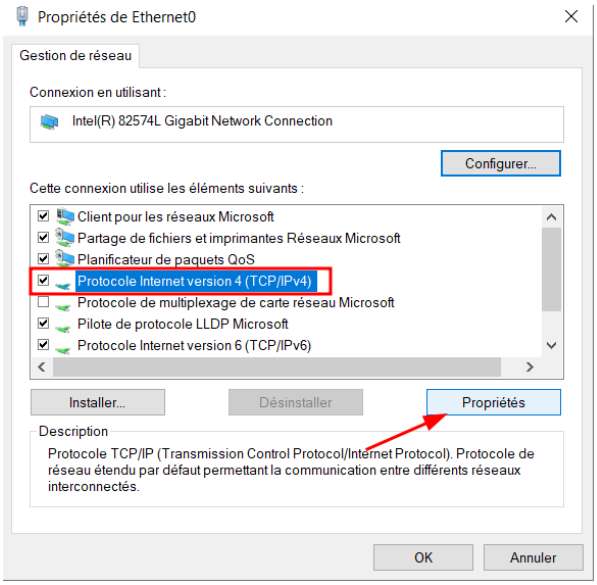

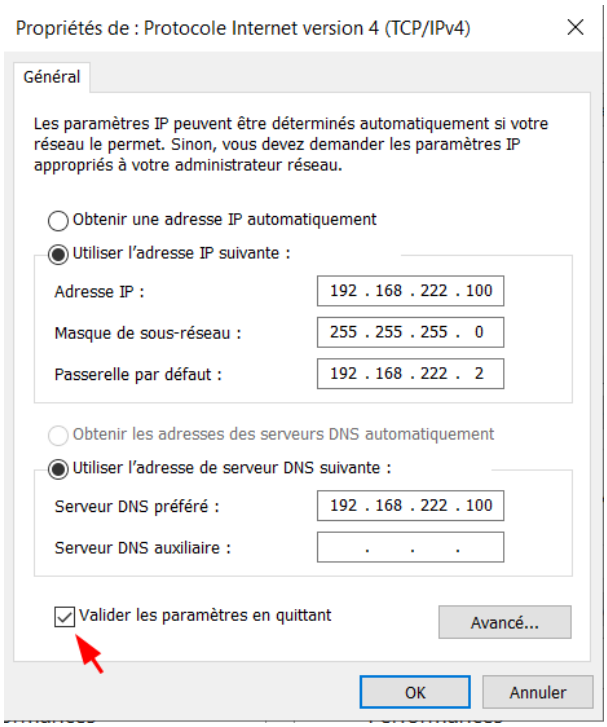

Propriétés Ethernet0 → IPv4 — configuration IP statique avec DNS pointant sur lui-même

! Il faut obligatoirement renseigner l'adresse IP du serveur AD comme serveur DNS préféré sur toutes les machines qui rejoignent le domaine.

Fin du mode opératoire

Serveur Active Directory — Windows Server 2022 — Projet E6 BTS SIO SISR — Amina FAKHR