MODE OPÉRATOIRE

Gestion d'une demande / incident

EasyVista Service Manager

EasyVista · ITSM · Tickets · Incidents · Traçabilité

Objet	Prise en charge, traitement et clôture de tickets dans EasyVista SM
Périmètre	Tickets affectés au service support — demandes ouvertes
Prérequis	Profil habilité à l'utilisation d'EasyVista Service Manager
Auteur	Amina FAKHR

Procédure

1 Accéder à la liste des tickets du service

Se connecter à EasyVista Service Manager.
Se rendre sur l'interface regroupant les demandes ouvertes affectées au service.

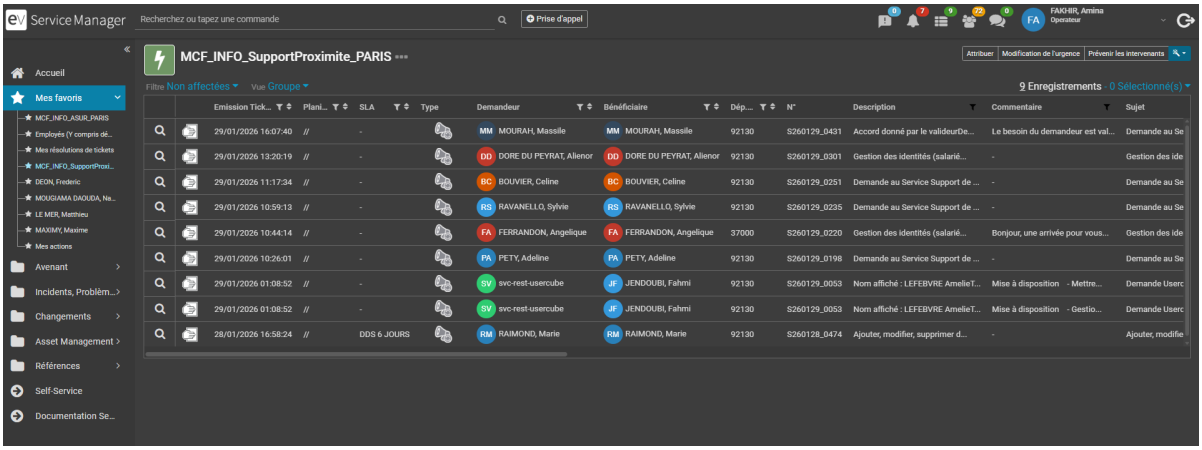

2 Sélectionner le ticket et s'affecter la demande

Sélectionner la demande (ou l'incident) à traiter.
S'affecter l'action en cliquant sur l'icône « main » située à gauche.

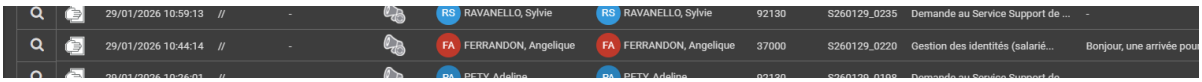

! Point d'attention : l'affectation permet de rendre visible que le ticket est pris en charge et évite les doublons de traitement.

3 Analyser la demande (contexte + historique)

S'informer sur le motif de la demande via :

- Les éléments liés (zone à droite)
- L'historique de la demande (zone en bas à gauche) : informations utiles, transferts, actions liées

Identifier les actions à réaliser, les dépendances et l'urgence éventuelle.

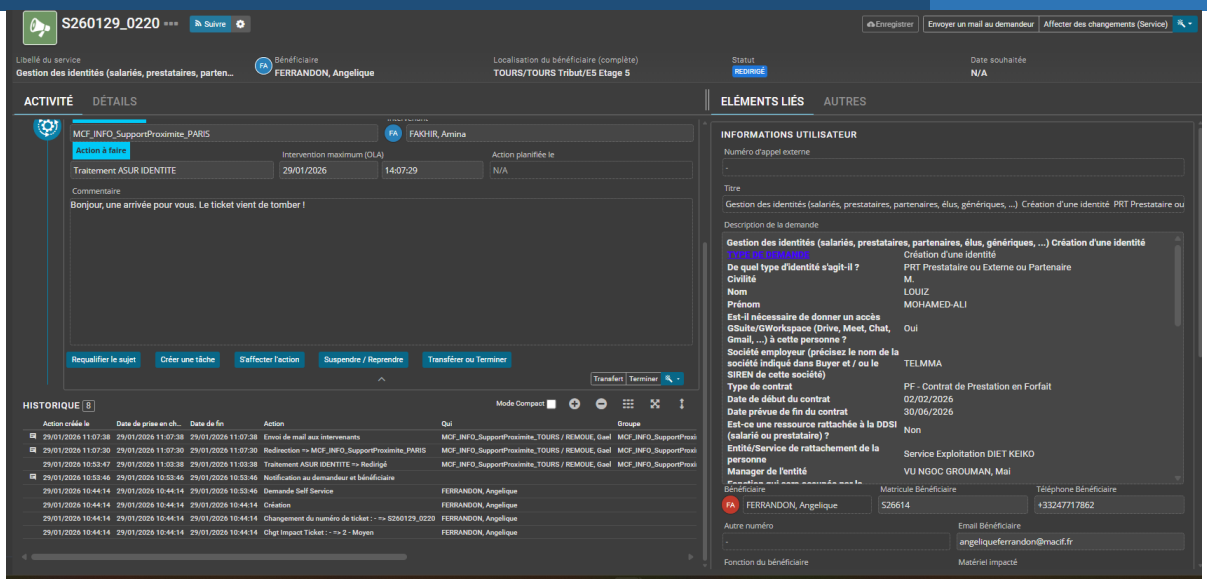

4 Demander des informations complémentaires si nécessaire

Si des informations manquent (capture, numéro de poste, contexte, horaires, message d'erreur...), contacter le demandeur.
Envoyer un mail au demandeur via l'option disponible en haut à droite pour obtenir les éléments nécessaires.

i Bonnes pratiques : préciser clairement les informations attendues et indiquer que le traitement reprendra à réception des éléments.

5 Traiter puis clôturer la demande

Réaliser les actions nécessaires au traitement (intervention, conseil, configuration, escalade si besoin).
Vérifier que la demande est résolue ou que la solution a été appliquée.
Clôturer le ticket en cochant la case « Terminer ».

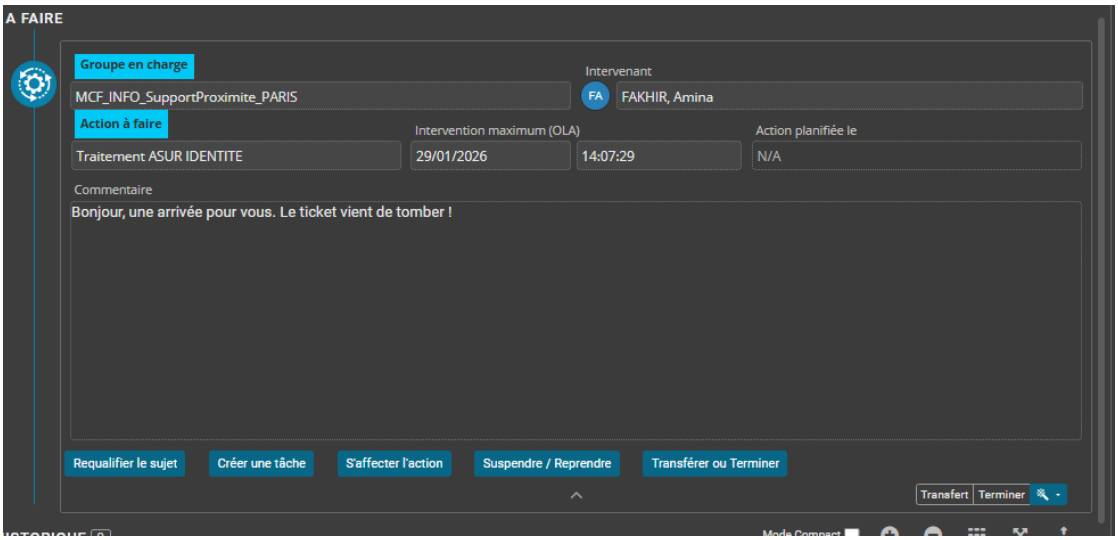

!	Avant clôture, consigner les actions réalisées dans le ticket (traçabilité) afin de faciliter le suivi et les futures interventions.

Résultat attendu (critères de réussite)

✓	Ticket pris en charge (affecté) — non laissé en statut « non traité »
✓	Analyse effectuée via éléments liés + historique
✓	Demande d'informations complémentaires envoyée si nécessaire
✓	Ticket clôturé via « Terminer » après réalisation des actions
✓	Actions consignées dans le ticket pour assurer la traçabilité

Fin du mode opératoire

Gestion demande/incident EasyVista SM — MACIF DSI — Amina FAKHR