MODE OPÉRATOIRE

Installation automatique de logiciels via GPO

Active Directory · GPO · MSI · ODT · PowerShell · Windows Server

Problématique	Déployer une GPO pour installer automatiquement Chrome, Foxit PDF Reader, 7-ZIP et la Suite Office sur les postes
Périmètre	Ordinateurs du domaine — OU Service IT
Serveur	192.168.222.129 — Contrôleur de domaine
Auteur	Amina FAKHR

1. Création du dossier partagé

Création d'un dossier partagé pour héberger les ressources nécessaires au déploiement GPO (scripts, fichiers MSI). Ce partage permet aux postes du domaine de récupérer les fichiers d'installation.

Le dossier "Logiciels" est créé, partagé avec "Contrôle total" pour les utilisateurs au niveau des droits de partage. Les restrictions fines sont appliquées par les droits NTFS.

```
\\192.168.222.129\Logiciels
```

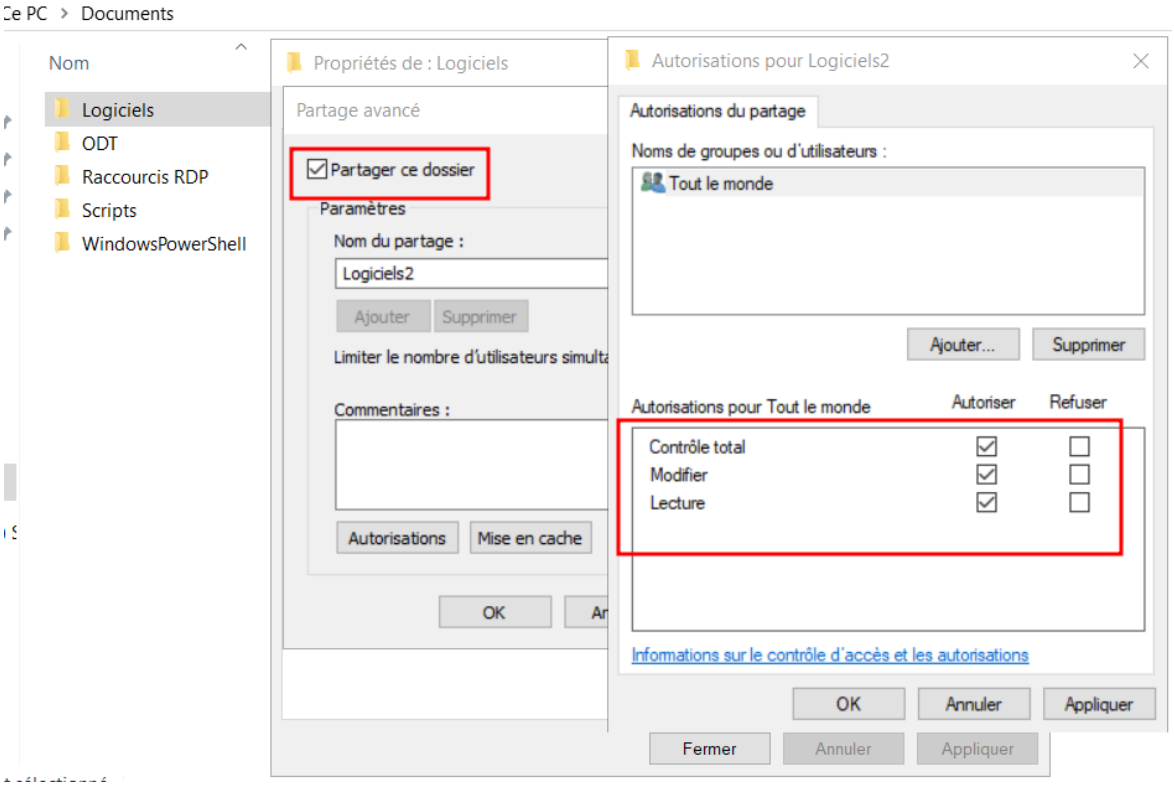

Propriétés du partage — Contrôle total accordé à Tout le monde

Droits NTFS (onglet Sécurité)

Depuis les propriétés du dossier partagé, onglet Sécurité, les autorisations NTFS suivantes ont été appliquées pour le groupe Tout le monde :

Permission	Autoriser	Refuser
Lecture et exécution	✓	
Affichage du contenu du dossier	✓	
Lecture	✓	
Écriture		

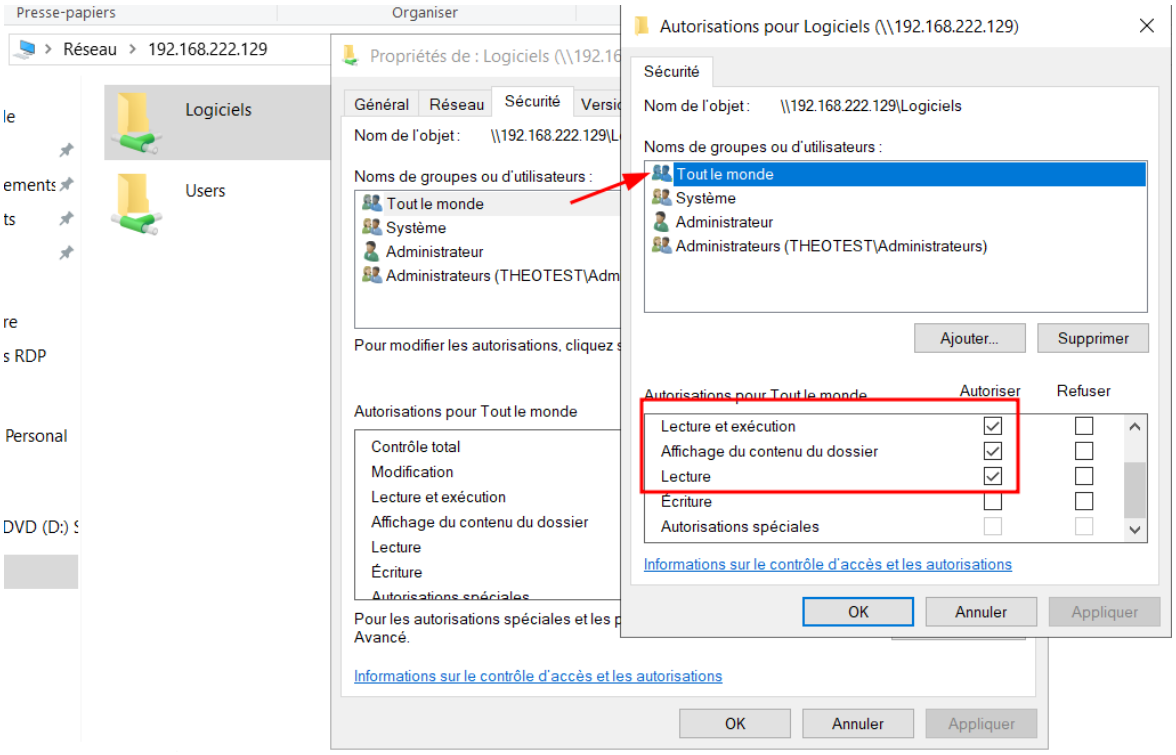

Autorisations NTFS appliquées sur le dossier partagé Logiciels

2. Dépôt des packages MSI dans le dossier partagé

Récupération des packages d'installation au format MSI pour Google Chrome, Foxit PDF Reader et 7-ZIP, puis dépôt dans le dossier partagé Logiciels.

> **!** Les fichiers d'installation doivent impérativement être au format MSI pour pouvoir être déployés via une GPO (paramètres de logiciel).

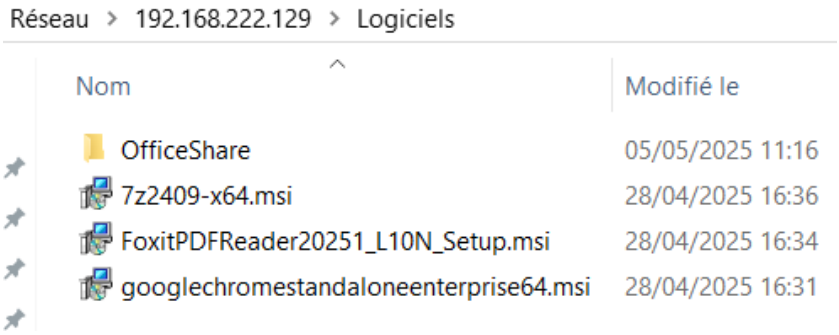

Contenu du dossier partagé — fichiers MSI + sous-dossier OfficeShare (ODT)

3. Création et configuration de la GPO

Création d'une GPO appliquée au niveau des ordinateurs de l'OU Service IT. Dans l'éditeur de stratégie de groupe :

```
Configuration ordinateur > Stratégies > Paramètres de logiciel >
Installation de logiciel
```

Ajout de chaque package MSI avec le type de déploiement Attribué (l'application s'installe automatiquement sans intervention de l'utilisateur) :

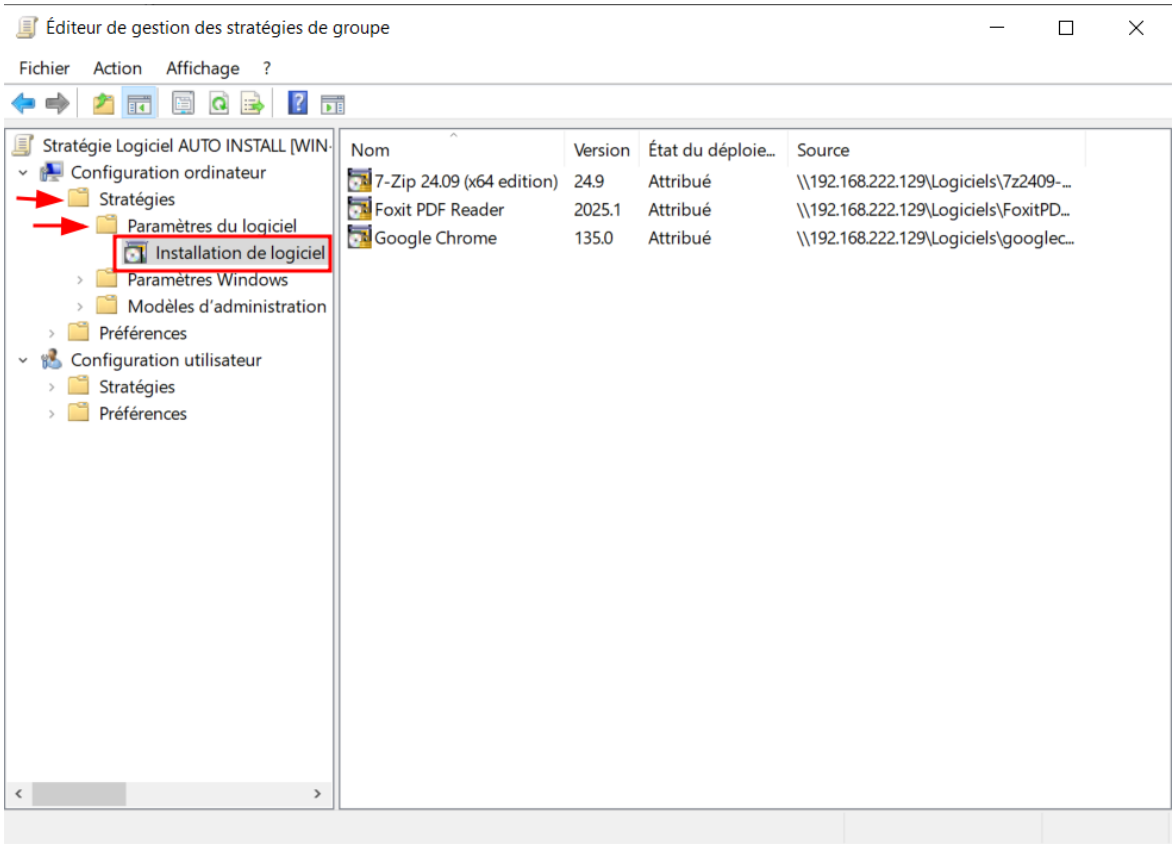

Éditeur GPO — 3 packages MSI ajoutés avec état Attribué

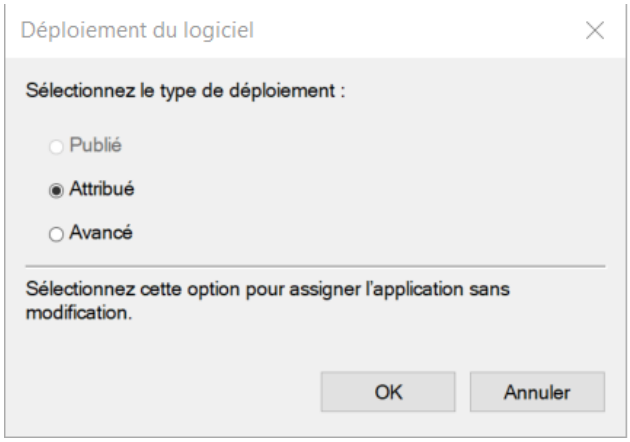

4. Déploiement de la Suite Office via script PowerShell

La Suite Office n'est pas disponible en format MSI. Le déploiement se fait via l'ODT (Office Deployment Tools) de Microsoft, exécuté par un script PowerShell au démarrage des postes.

Création de l'ODT

Extraction du setup ODT dans le sous-dossier OfficeShare du partage. Le dossier contient deux éléments :

1 — XML	configuration-Office365-x64.xml — définit la langue, active l'installation silencieuse, sélectionne les composants à installer
2 — EXE	setup.exe — lance l'installation de la Suite Office en s'appuyant sur le fichier XML pour ses paramètres

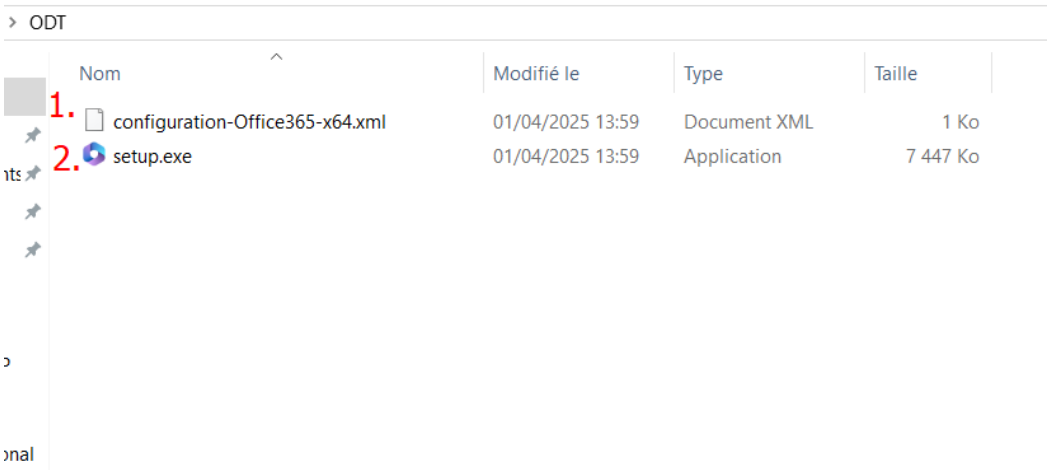

Contenu du dossier ODT — fichier XML de configuration + setup.exe

Script PowerShell d'installation

Le script vérifie si Office est déjà installé, puis lance setup.exe directement depuis le partage réseau (sans copie locale) pour éviter un démarrage lent des postes.

```
# Vérifie si la Suite Office est déjà installée sur le poste
$officePaths = @(
    "C:\Program Files\Microsoft Office\root\Office16\WINWORD.EXE",
    "C:\Program Files (x86)\Microsoft Office\root\Office16\WINWORD.EXE"
)

$officeInstalled = $false
foreach ($path in $officePaths) {
    if (Test-Path $path) {
        $officeInstalled = $true
        Write-Output "Office est déjà installé (exécutable détecté :
$path)"
        break
```

```
    }
}

# Si déjà installé, le script s'arrête
if ($officeInstalled) { exit 0 }

# Définit le chemin du partage réseau contenant ODT et le fichier XML
$sourcePath = "\\192.168.222.129\Logiciels\OfficeShare"
$setupExe   = Join-Path $sourcePath "setup.exe"
$configXml  = Join-Path $sourcePath "configuration-Office365-x64.xml"

# Vérifie que les fichiers existent sur le partage
if (!(Test-Path $setupExe)) {
    Write-Error "setup.exe introuvable : $setupExe"; exit 1
}
if (!(Test-Path $configXml)) {
    Write-Error "Fichier XML introuvable : $configXml"; exit 1
}

# Lance l'installation directement depuis le partage réseau
Write-Output "Lancement de l'installation d'Office depuis le partage
réseau..."
Start-Process -FilePath $setupExe -ArgumentList "/configure `"$configXml`""
-Wait -NoNewWindow
Write-Output "Installation terminée."
```

! Problématique rencontrée : lors de la première tentative, le script copiait les fichiers en local avant l'installation, provoquant des démarrages très lents. Résolu en lançant setup.exe directement depuis le partage réseau.

5. Déploiement du script via GPO

Ajout du script de démarrage

Dans la GPO précédemment créée, ajout du script PowerShell en tant que script de démarrage :

```
Configuration ordinateur > Stratégies > Paramètres Windows > Scripts
(démarrage/arrêt) > Démarrage > Scripts PowerShell
```

Important : cocher "Exécuter les scripts Windows PowerShell en premier" pour garantir l'exécution avant les autres scripts de démarrage.

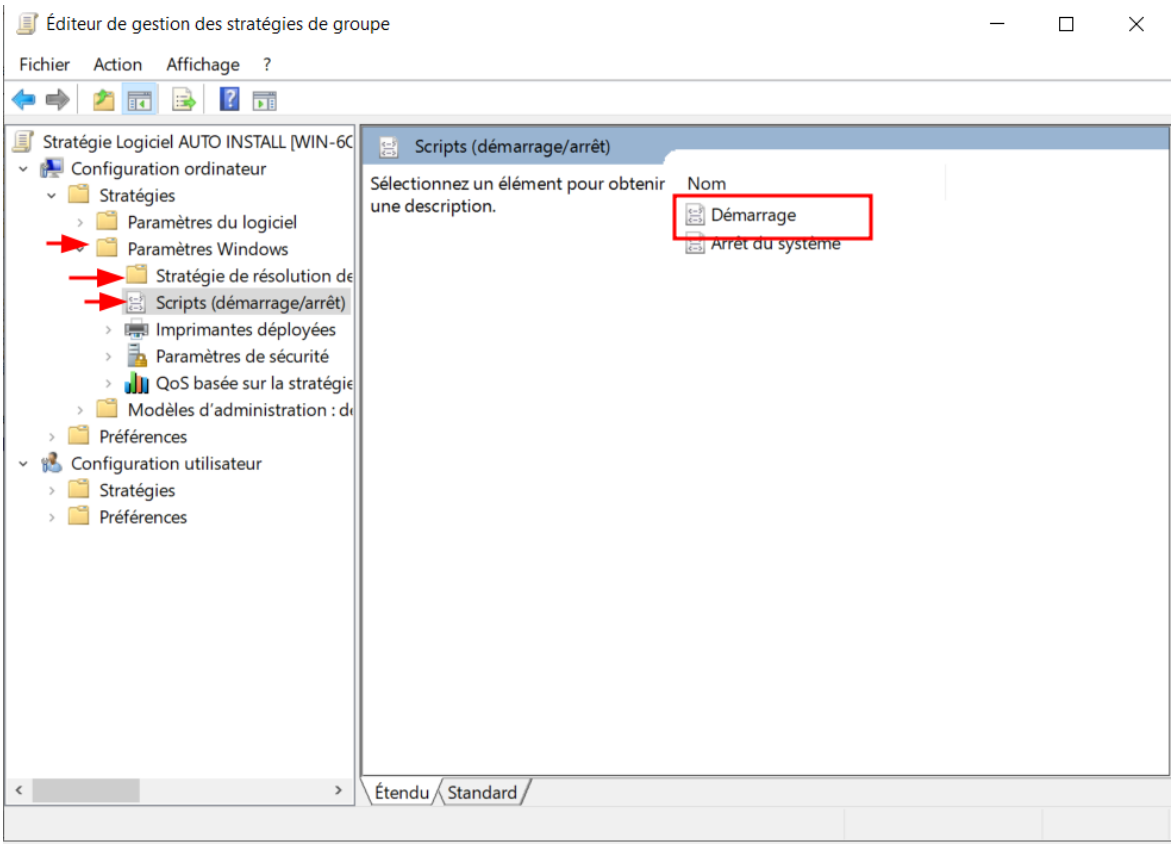

Ajout du script PowerShell dans les scripts de démarrage — exécution en premier

Autorisation d'exécution PowerShell via GPO

Par défaut, les postes n'autorisent pas l'exécution de scripts non signés. Configuration via GPO :

```
Configuration ordinateur > Modèles d'administration > Composants Windows
> Windows PowerShell
```

```
Activer l'exécution des scripts → Activé → Autoriser les scripts locaux
et les scripts signés distants
```

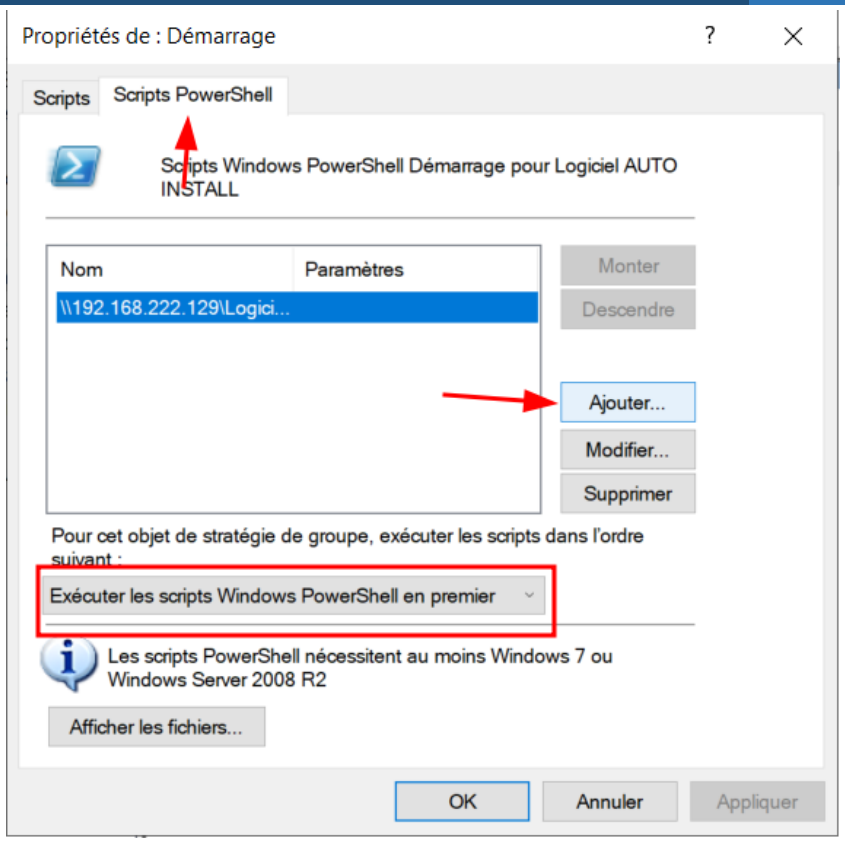

Stratégie d'exécution PowerShell — activation et politique RemoteSigned

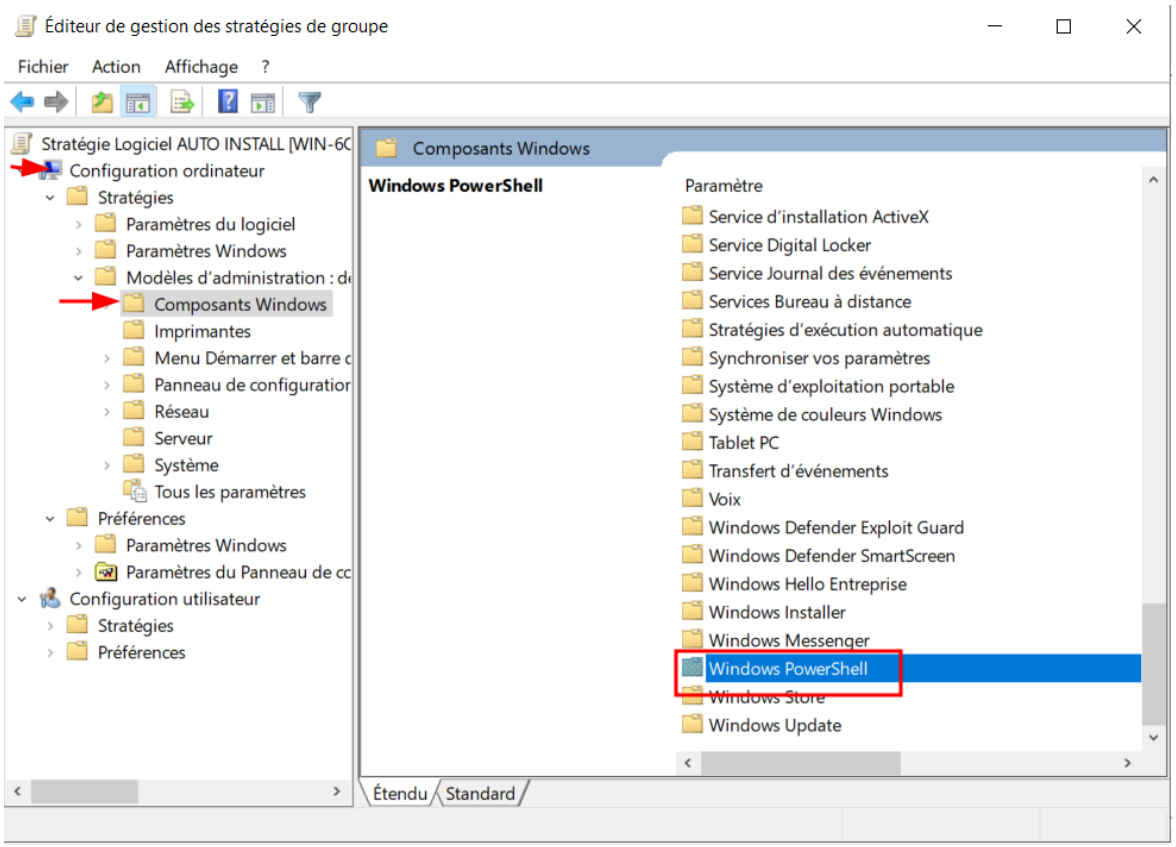

Configuration dans l'éditeur GPO — Windows PowerShell > Activer l'exécution des scripts

6. Résultat et validation

La GPO est opérationnelle. Elle installe automatiquement les 4 logiciels suivants sur les postes qui ne les possèdent pas :

MSI	Google Chrome	Via paramètre de logiciel GPO — type Attribué
MSI	Foxit PDF Reader	Via paramètre de logiciel GPO — type Attribué
MSI	7-ZIP	Via paramètre de logiciel GPO — type Attribué
PS1	Suite Office 365	Via script PowerShell ODT au démarrage

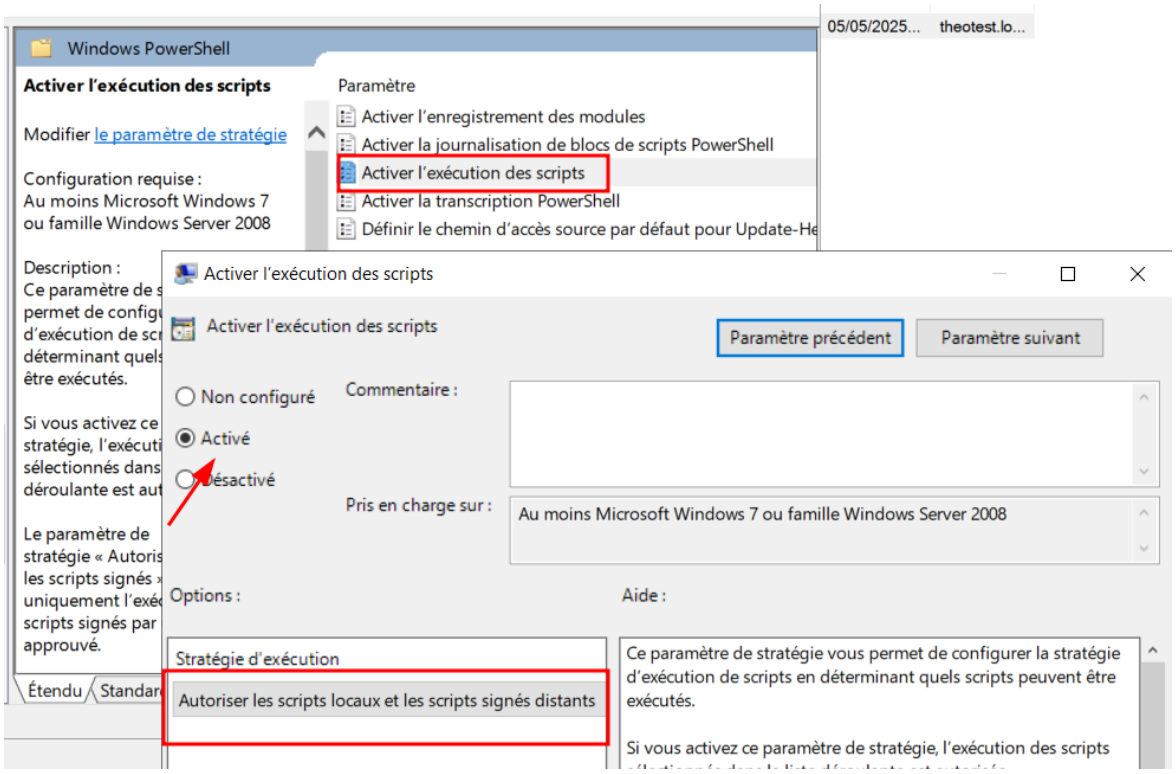

GPO testée localement puis déployée sur les postes de l'entreprise

Axe d'amélioration possible

Mettre en place une GPO pour définir les logiciels par défaut (navigateur web, lecteur PDF...) afin d'assurer la cohérence des usages sur le parc.

Ajouter une GPO de remise en conformité : si un utilisateur change son logiciel par défaut, le bon logiciel soit automatiquement rétabli.

Fin du mode opératoire